000100

TAMPAMOLÓN

H. AYUNTAMIENTO DE TAMPAMOLON
CORONA S.L.P

I.INFORMACION CONTABLE.

Miguel Hidalgo S/N. Zona Centro
Tampamolón Corona S.L.P.
Tel.- 01 (489) 378 8078

CUENTA PÚBLICA EJERCICIO FISCAL 2020

006001

TAMPAMOLÓN

H. AYUNTAMIENTO DE TAMPAMOLON
CORONA S.L.P

1.1 ESTADO DE SITUACIÓN FINANCIERA

Miguel Hidalgo S/N. Zona Centro
Tampamolón Corona S.L.P.
Tel.- 01 (489) 378 8078

CUENTA PÚBLICA EJERCICIO FISCAL 2020

C-01

Cuenta Pública 2020
MUNICIPIO DE TAMPAMOLON CORONA
Estado de Situación Financiera
Al 31 de Diciembre de 2020 y 2019
(Pesos)

CONCEPTO	Año 2020	Año 2019
ACTIVO		
Activo Circulante		
Efectivo y Equivalentes	4,590,216	2,244,065
Derechos a Recibir Efectivo o Equivalentes	1,579,745	1,580,958
Derechos a Recibir Bienes o Servicios	58,593	58,593
Inventarios	0	0
Almacenes	0	0
Estimación por Pérdida o Deterioro de Activos Circulantes	0	0
Otros Activos Circulantes	0	0
Total de Activos Circulantes	**6,228,553**	**3,883,616**
Activo No Circulante		
Inversiones Financieras a Largo Plazo	4,511	4,511
Derechos a Recibir Efectivo o Equivalentes a Largo Plazo	0	0
Bienes Inmuebles, Infraestructura y Construcciones en Proceso	24,724,000	24,724,000
Bienes Muebles	5,927,910	5,374,875
Activos Intangibles	0	0
Depreciación, Deterioro y Amortización Acumulada de Bienes	0	0
Activos Diferidos	0	0
Estimación por Pérdida o Deterioro de Activos no Circulantes	0	0
Otros Activos no Circulantes	0	0
Total de Activos No Circulantes	**30,656,421**	**30,103,386**
Total del Activo	**36,884,974**	**33,987,002**

CONCEPTO	Año 2020	Año 2019
PASIVO		
Pasivo Circulante		
Cuentas por Pagar a Corto Plazo	9,576,877	8,133,632
Documentos por Pagar a Corto Plazo	887,404	952,060
Porción a Corto Plazo de la Deuda Pública a Largo Plazo	-1,730,000	-1,730,000
Títulos y Valores a Corto Plazo	0	0
Pasivos Diferidos a Corto Plazo	0	0
Fondos y Bienes de Terceros en Garantía y/o Administración a Corto Plazo	17,064	17,064
Provisiones a Corto Plazo	0	0
Otros Pasivos a Corto Plazo	-720,000	0
Total de Pasivos Circulantes	**8,031,345**	**7,372,756**
Pasivo No Circulante		
Cuentas por Pagar a Largo Plazo	0	0
Documentos por Pagar a Largo Plazo	0	0
Deuda Pública a Largo Plazo	7,319,861	7,319,861
Pasivos Diferidos a Largo Plazo	0	0
Fondos y Bienes de Terceros en Garantía y/o en Administración a Largo Plazo	0	0
Provisiones a Largo Plazo	0	0
Total de Pasivos No Circulantes	**7,319,861**	**7,319,861**
Total del Pasivo	**15,351,206**	**14,692,617**
HACIENDA PÚBLICA/ PATRIMONIO		
Hacienda Pública/Patrimonio Contribuido	**0**	**0**
Aportaciones	0	0
Donaciones de Capital	0	0
Actualización de la Hacienda Pública / Patrimonio	0	0
Hacienda Pública/Patrimonio Generado	**21,533,768**	**19,294,385**
Resultados del Ejercicio (Ahorro / Desahorro)	2,239,383	-1,987,176
Resultados de Ejercicios Anteriores	-5,118,225	-3,131,049
Revalúos	24,412,609	24,412,609
Reservas	0	0
Rectificaciones de Resultados de Ejercicios Anteriores	0	0
Exceso o Insuficiencia en la Actualización de la Hacienda Publica/Patrimonio	**0**	**0**
Resultado por Posición Monetaria	0	0
Resultado por Tenencia de Activos no Monetarios	0	0
Total Hacienda Pública/ Patrimonio	**21,533,768**	**19,294,385**
Total del Pasivo y Hacienda Pública / Patrimonio	**36,884,974**	**33,987,002**

Bajo protesta de decir verdad declaramos que los Estados Financieros y sus Notas son razonablemente correctos y responsabilidad del emisor

PRESIDENCIA MUNICIPAL
Tampamolon Corona, S.L.P.
2018 - 2021

L.A.E. ISIDRO MEJIA GOMEZ
PRESIDENTE MUNICIPAL

CONTRALORÍA INTERNA
Tampamolón Corona, S.L.P.
2018 - 2021

C.P. MARIBEL QUINTIN GONZALEZ
CONTRALOR INTERNO

C.P. MATILDE GRANDE MARCIAL
TESORERA MUNICIPAL

TESORERIA MUNICIPAL
Tampamolon Corona, S.L.P
2018 - 2021

PROF. MARTIN TRINIDAD MARTINEZ
SINDICO MUNICIPAL

SINDICATURA MUNICIPAL
Tampamolon Corona, S.L.P
2018 2021

000002

000003

TAMPAMOLÓN

H. AYUNTAMIENTO DE TAMPAMOLON
CORONA S.L.P

1.2 ESTADO DE ACTIVIDADES

Miguel Hidalgo S/N. Zona Centro
Tampamolón Corona S.L.P.
Tel.- 01 (489) 378 8078

CUENTA PÚBLICA EJERCICIO FISCAL 2020

Cuenta Pública 2020
MUNICIPIO DE TAMPAMOLON CORONA
Estado de Actividades
Del 1 de Enero al 31 de Diciembre de 2020 y 2019
(Pesos)

006004

Concepto	2020	2019
INGRESOS Y OTROS BENEFICIOS		
Ingresos de la Gestión	**1,938,015**	**0**
Impuestos	1,327,334	0
Cuotas y Aportaciones de Seguridad Social	0	0
Contribuciones de Mejoras	0	0
Derechos	266,819	0
Productos	271,637	0
Aprovechamientos	72,225	0
Ingresos por Venta de Bienes y Prestación de Servicios	0	0
Participaciones, Aportaciones, Convenios, Incentivos Derivados de la Colaboración Fiscal, Fondos Distintos de Aportaciones, Transferencias, Asignaciones, Subsidios y Subvenciones, y Pensiones y Jubilaciones	**80,816,089**	**0**
Participaciones, Aportaciones, Convenios, Incentivos Derivados de la Colaboración Fiscal, Fondos Distintos de Aportaciones	80,816,089	0
Transferencias, Asignaciones, Subsidios y Subvenciones, y Pensiones y Jubilaciones	0	0
Otros Ingresos y Beneficios	**0**	**0**
Ingresos Financieros	0	0
Incremento por Variación de Inventarios	0	0
Disminución del Exceso de Estimaciones por Pérdida o Deterioro u Obsolescencia	0	0
Disminución del Exceso de Provisiones	0	0
Otros Ingresos y Beneficios Varios	0	0
Total de Ingresos y Otros Beneficios	***82,754,104***	***0***
GASTOS Y OTRAS PÉRDIDAS		
Gastos de Funcionamiento	**30,551,237**	**0**
Servicios Personales	16,677,860	0
Materiales y Suministros	5,556,004	0
Servicios Generales	8,317,373	0
Transferencias, Asignaciones, Subsidios y Otras Ayudas	**6,060,694**	**0**
Transferencias Internas y Asignaciones al Sector Público	0	0
Transferencias al Resto del Sector Público	0	0
Subsidios y Subvenciones	0	0
Ayudas Sociales	6,028,294	0
Pensiones y Jubilaciones	32,400	0
Transferencias a Fideicomisos, Mandatos y Contratos Análogos	0	0
Transferencias a la Seguridad Social	0	0
Donativos	0	0
Transferencias al Exterior	0	0
Participaciones y Aportaciones	**0**	**0**
Participaciones	0	0
Aportaciones	0	0
Convenios	0	0
Intereses, Comisiones y Otros Gastos de la Deuda Pública	**502,341**	**0**
Intereses de la Deuda Pública	455,270	0
Comisiones de la Deuda Pública	16,582	0
Gastos de la Deuda Pública	30,490	0
Costo por Coberturas	0	0
Apoyos Financieros	0	0
Otros Gastos y Pérdidas Extraordinarias	**0**	**0**
Estimaciones, Depreciaciones, Deterioros, Obsolescencia y	0	0
Provisiones	0	0
Disminución de Inventarios	0	0
Aumento por Insuficiencia de Estimaciones por Pérdida o Deterioro y	0	0
Aumento por Insuficiencia de Provisiones	0	0
Otros Gastos	0	0
Inversión Pública	**43,400,448**	**0**
Inversión Pública no Capitalizable	43,400,448	0
Total de Gastos y Otras Pérdidas	***80,514,721***	***0***
Resultados del Ejercicio (Ahorro/Desahorro)	***2,239,383***	***0***

Bajo protesta de decir verdad declaramos que los Estados Financieros y sus Notas son razonablemente correctos y responsabilidad del em

PRESIDENCIA MUNICIPAL
Tampamolon Corona, S.L.P.
2018 - 2021

L.A.E. ISIDRO MEJIA GOMEZ
PRESIDENTE MUNICIPAL

CONTRALORÍA INTERNA
Tampamolón Corona, S.L.P
2018 2021

C.P. MARIBEL QUINTIN GONZALEZ
CONTRALOR INTERNO

TESORERIA MUNICIPAL
Tampamolon Corona, S.L.P.
2018 - 2021

C.P. MATILDE GRANDE MARCIAL
TESORERA MUNICIPAL

SINDICATURA MUNICIPAL
Tampamolón Corona, S.L.P
2018 2021

PROF. MARTIN TRINIDAD MARTINEZ
SINDICO MUNICIPAL

C06005

TAMPAMOLÓN

H. AYUNTAMIENTO DE TAMPAMOLON
CORONA S.L.P

1.3 ESTADO DE VARIACION EN LA HACIENDA PÚBLICA

Miguel Hidalgo S/N. Zona Centro
Tampamolón Corona S.L.P.
Tel.- 01 (489) 378 8078

CUENTA PÚBLICA EJERCICIO FISCAL 2020

C-03

Cuenta Pública 2020
MUNICIPIO DE TAMPAMOLON CORONA
Estado de Variación en la Hacienda Pública
Del 1 de Enero al 31 de Diciembre de 2020
(pesos)

Concepto	Hacienda Pública/Patrimonio Contribuido	Hacienda Pública/Patrimonio Generado de Ejercicios Anteriores	Hacienda Pública/Patrimonio Generado del Ejercicio	Exceso o Insuficiencia en la Actualización de la Hacienda Pública / Patrimonio	TOTAL
HACIENDA PÚBLICA/PATRIMONIO CONTRIBUIDO NETO DE 2019	**0**				**0**
Aportaciones	0				0
Donaciones de Capital	0				0
Actualización de la Hacienda Pública/Patrimonio	0				0
HACIENDA PÚBLICA /PATRIMONIO GENERADO NETO DE 2019		**21,281,560**	**-1,987,176**		**19,294,385**
Resultados del Ejercicio (Ahorro/Desahorro)			-1,987,176		-1,987,176
Resultados de Ejercicios Anteriores		-3,131,049			-3,131,049
Revalúos		24,412,609		0	24,412,609
Reservas		0			0
Rectificaciones de Resultados de Ejercicios Anteriores		0			0
EXCESO O INSUFICIENCIA EN LA ACTUALIZACIÓN DE LA HACIENDA PÚBLICA/ PATRIMONIO NETO DE 2019				**0**	**0**
Resultado por Posición Monetaria				0	0
Resultado por Tenencia de Activos no Monetarios				0	0
HACIENDA PÚBLICA / PATRIMONIO NETO FINAL DE 2019	**0**	**21,281,560**	**-1,987,176**	**0**	**19,294,385**
CAMBIOS EN LA HACIENDA PÚBLICA/PATRIMONIO CONTRIBUIDO NETO DE 2020	**0**				**0**
Aportaciones	0				0
Donaciones de Capital	0				0
Actualización de la Hacienda Pública/Patrimonio	0				0
VARIACIONES DE LA HACIENDA PÚBLICA / PATRIMONIO GENERADO NETO DE 2020		**-1,987,176**	**4,226,559**		**2,239,383**
Resultados del Ejercicio (Ahorro/Desahorro)			2,239,383		2,239,383
Resultados de Ejercicios Anteriores		-1,987,176	1,987,176		0
Revalúos		0	0	0	0
Reservas		0	0		0
Rectificaciones de Resultados de Ejercicios Anteriores			0		0
CAMBIOS EN EL EXCESO O INSUFICIENCIA EN LA ACTUALIZACIÓN DE LA HACIENDA PÚBLICA/ PATRIMONIO NETO DE 2020				**0**	**0**
Resultado por Posición Monetaria				0	0
Resultado por Tenencia de Activos no Monetarios				0	0
HACIENDA PÚBLICA / PATRIMONIO NETO FINAL DE 2020	**0**	**19,294,385**	**2,239,383**	**0**	**21,533,768**

Bajo protesta de decir verdad declaramos que los Estados Financieros y sus Notas son razonablemente correctos y responsabilidad del emisor

PRESIDENCIA MUNICIPAL
Tampamolon Corona, S.L.P.
2018 - 2021

L.A.E. ISIDRO MEJIA GOMEZ
PRESIDENTE MUNICIPAL

C.P. MATILDE GRANDE MARCIAL
TESORERA MUNICIPAL

TESORERIA MUNICIPAL
Tampamolon Corona, S.L.P
2018 - 2021

CONTRALORÍA INTERNA
Tampamolón Corona, S.L.P
2018 - 2021

C.P. MARIBEL QUINTIN GONZALEZ
CONTRALOR INTERNO

PROF. MARTIN TRINIDAD MARTINEZ
SINDICO MUNICIPAL

SINDICATURA MUNICIPAL
Tampamolón Corona, S.L.P
2018 2021

000006

TAMPAMOLÓN

H. AYUNTAMIENTO DE TAMPAMOLON
CORONA S.L.P

1.4 ESTADO DE CAMBIOS EN LA SITUACION FINANCIERA.

Miguel Hidalgo S/N. Zona Centro
Tampamolón Corona S.L.P.
Tel.- 01 (489) 378 8078

CUENTA PÚBLICA EJERCICIO FISCAL 2020

Cuenta Pública 2020
MUNICIPIO DE TAMPAMOLON CORONA
Estado de Cambios en la Situación Financiera
Del 1 de Enero al 31 de Diciembre de 2020
(Pesos)

006008

Concepto	Origen	Aplicación
ACTIVO	**0**	**2,897,972**
Activo Circulante	**0**	**2,344,937**
Efectivo y Equivalentes	0	2,346,150
Derechos a Recibir Efectivo o Equivalentes	1,213	0
Derechos a Recibir Bienes o Servicios	0	0
Inventarios	0	0
Almacenes	0	0
Estimación por Pérdida o Deterioro de Activos Circulantes	0	0
Otros Activos Circulantes	0	0
Activo No Circulante	**0**	**553,035**
Inversiones Financieras a Largo Plazo	0	0
Derechos a Recibir Efectivo o Equivalentes a Largo Plazo	0	0
Bienes Inmuebles, Infraestructura y Construcciones en Proceso	0	0
Bienes Muebles	0	553,035
Activos Intangibles	0	0
Depreciación, Deterioro y Amortización Acumulada de Bienes	0	0
Activos Diferidos	0	0
Estimación por Pérdida o Deterioro de Activos no Circulantes	0	0
Otros Activos no Circulantes	0	0
PASIVO	**658,589**	**0**
Pasivo Circulante	**658,589**	**0**
Cuentas por Pagar a Corto Plazo	1,443,245	0
Documentos por Pagar a Corto Plazo	0	64,657
Porción a Corto Plazo de la Deuda Pública a Largo Plazo	0	0
Títulos y Valores a Corto Plazo	0	0
Pasivos Diferidos a Corto Plazo	0	0
Fondos y Bienes de Terceros en Garantía y/o Administración a Corto Plazo	0	0
Provisiones a Corto Plazo	0	0
Otros Pasivos a Corto Plazo	0	720,000
Pasivo No Circulante	**0**	**0**
Cuentas por Pagar a Largo Plazo	0	0
Documentos por Pagar a Largo Plazo	0	0
Deuda Pública a Largo Plazo	0	0
Pasivos Diferidos a Largo Plazo	0	0
Fondos y Bienes de Terceros en Garantía y/o en Administración a Largo Plazo	0	0
Provisiones a Largo Plazo	0	0
HACIENDA PÚBLICA/ PATRIMONIO	**2,239,383**	**0**
Hacienda Pública/Patrimonio Contribuido	**0**	**0**
Aportaciones	0	0
Donaciones de Capital	0	0
Actualización de la Hacienda Pública / Patrimonio	0	0
Hacienda Pública/Patrimonio Generado	**2,239,383**	**0**
Resultados del Ejercicio (Ahorro / Desahorro)	4,226,559	0
Resultados de Ejercicios Anteriores	0	1,987,176
Revalúos	0	0
Reservas	0	0
Rectificaciones de Resultados de Ejercicios Anteriores	0	0
Exceso o insuficiencia en la Actualización de la Hacienda Pública/Patrimonio	**0**	**0**
Resultado por Posición Monetaria	0	0
Resultado por Tenencia de Activos no Monetarios	0	0

Bajo protesta de decir verdad declaramos que los Estados Financieros y sus Notas son razonablemente correctos y responsabilidad del emisor

PRESIDENCIA MUNICIPAL
Tampamolon Corona, S.L.P
2018 2021

L.A.E. ISIDRO MEJIA GOMEZ
PRESIDENTE MUNICIPAL

C.P. MATILDE GRANDE MARCIAL
TESORERA MUNICIPAL

TESORERIA MUNICIPAL
Tampamolon Corona, S.L.P

CONTRALORÍA INTERNA
Tampamolón Corona, S.L.P
2018 2021

C.P. MARIBEL QUINTIN GONZALEZ
CONTRALOR INTERNO

SINDICATURA MUNICIPAL
Tampamolón Corona, S.L.P
2018 2021

PROF. MARTIN TRINIDAD MARTINEZ
SINDICO MUNICIPAL

001009

TAMPAMOLÓN

H. AYUNTAMIENTO DE TAMPAMOLON
CORONA S.L.P

1.5 ESTADO DE FLUJOS DE EFECTIVO.

Miguel Hidalgo S/N. Zona Centro
Tampamolón Corona S.L.P.
Tel.- 01 (489) 378 8078

CUENTA PÚBLICA EJERCICIO FISCAL 2020

C-05

Cuenta Pública 2020
MUNICIPIO DE TAMPAMOLON CORONA
Estado de Flujos de Efectivo
Del 1 de Enero al 31 de Diciembre de 2020 y 2019
(Pesos)

006010

Concepto	2020	2019
Flujos de Efectivo de las Actividades de Operación		
Origen	**84,133,906**	**0**
Impuestos	1,327,334	0
Cuotas y Aportaciones de Seguridad Social	0	0
Contribuciones de mejoras	0	0
Derechos	266,819	0
Productos	271,637	0
Aprovechamientos	72,225	0
Ingresos por Venta de Bienes y Prestación de Servicios	0	0
Participaciones, Aportaciones, Convenios, Incentivos Derivados de la Colaboración Fiscal y Fondos Distintos de Aportaciones	80,816,089	0
Transferencias, Asignaciones, Subsidios y Subvenciones, y Pensiones y Jubilaciones	0	0
Otros Orígenes de Operación	1,379,802	0
Aplicación	**36,611,932**	**0**
Servicios Personales	16,677,860	0
Materiales y Suministros	5,556,004	0
Servicios Generales	8,317,373	0
Transferencias Internas y Asignaciones al Sector Público	0	0
Transferencias al resto del Sector Público	0	0
Subsidios y Subvenciones	0	0
Ayudas Sociales	6,028,294	0
Pensiones y Jubilaciones	32,400	0
Transferencias a Fideicomisos, Mandatos y Contratos Análogos	0	0
Transferencias a la Seguridad Social	0	0
Donativos	0	0
Transferencias al Exterior	0	0
Participaciones	0	0
Aportaciones	0	0
Convenios	0	0
Otras Aplicaciones de Operación	0	0
Flujos Netos de Efectivo por Actividades de Operación	**47,521,974**	**0**
Flujos de Efectivo de las Actividades de Inversión		
Origen	**0**	**0**
Bienes Inmuebles, Infraestructura y Construcciones en Proceso	0	0
Bienes Muebles	0	0
Otros Orígenes de Inversión	0	0
Aplicación	**43,953,483**	**0**
Bienes Inmuebles, Infraestructura y Construcciones en Proceso	43,400,448	0
Bienes Muebles	553,035	0
Otras Aplicaciones de Inversión	0	0
Flujos Netos de Efectivo por Actividades de Inversión	**-43,953,483**	**0**
Flujo de Efectivo de las Actividades de Financiamiento		
Origen	**0**	**0**
Endeudamiento Neto	0	0
Interno	0	0
Externo	0	0
Otros Orígenes de Financiamiento	0	0
Aplicación	**1,222,341**	**0**
Servicios de la Deuda	502,341	0
Interno	502,341	0
Externo	0	0
Otras Aplicaciones de Financiamiento	720,000	0
Flujos netos de Efectivo por Actividades de Financiamiento	**-1,222,341**	**0**
Incremento/Disminución Neta en el Efectivo y Equivalentes al Efectivo	**2,346,150**	**0**
Efectivo y Equivalentes al Efectivo al inicio del Ejercicio	**2,244,065**	**0**
Efectivo y Equivalentes al Efectivo al final del Ejercicio	**4,590,216**	**0**

Bajo protesta de decir verdad declaramos que los Estados Financieros y sus Notas son razonablemente correctos y responsabilidad del emisor.

PRESIDENCIA MUNICIPAL
Tampamolon Corona, S.L.P.
2018 2021

L.A.E. ISIDRO MEJIA GOMEZ
PRESIDENTE MUNICIPAL

CONTRALORÍA INTERNA
Tampamolón Corona, S.L.P
2018 2021

C.P. MARIBEL QUINTIN GONZALEZ
CONTRALOR INTERNO

C.P. MATILDE GRANDE MARCIAL
TESORERA MUNICIPAL

TESORERIA MUNICIPAL
Tampamolon C...

SINDICATURA MUNICIPAL
Tampamolon Corona, S.L.P.
2018 2021

PROF. MARTIN TRINIDAD MARTINEZ
SINDICO MUNICIPAL

000011

TAMPAMOLÓN

H. AYUNTAMIENTO DE TAMPAMOLON
CORONA S.L.P

1.6 ESTADO DE ANALITICO DEL ACTIVO.

Miguel Hidalgo S/N. Zona Centro
Tampamolón Corona S.L.P.
Tel.- 01 (489) 378 8078

CUENTA PÚBLICA EJERCICIO FISCAL 2020

C-06

Cuenta Pública 2020
MUNICIPIO DE TAMPAMOLON CORONA
Estado Analítico del Activo
Del 1 de Enero al 31 de Diciembre de 2020
(Pesos)

Concepto	Saldo Inicial 1	Cargos del Periodo 2	Abonos del Periodo 3	Saldo Final 4=(1+2-3)	Variación del Periodo (4-1)
ACTIVO					
Activo Circulante	**3,883,616**	**249,808,634**	**247,463,697**	**6,228,553**	**2,344,937**
Efectivo y Equivalentes	2,244,065	163,607,939	161,261,789	4,590,216	2,346,150
Derechos a Recibir Efectivo o Equivalentes	1,580,958	86,200,695	86,201,908	1,579,745	-1,213
Derechos a Recibir Bienes o Servicios	58,593	0	0	58,593	0
Inventarios	0	0	0	0	0
Almacenes	0	0	0	0	0
Estimación por Pérdida o Deterioro de Activos Circulantes	0	0	0	0	0
Otros Activos Circulantes	0	0	0	0	0
Activo No Circulante	**30,103,386**	**43,953,483**	**43,400,448**	**30,656,421**	**553,035**
Inversiones Financieras a Largo Plazo	4,511	0	0	4,511	0
Derechos a Recibir Efectivo o Equivalentes a Largo Plazo	0	0	0	0	0
Bienes Inmuebles, Infraestructura y Construcciones en Proceso	24,724,000	43,400,448	43,400,448	24,724,000	0
Bienes Muebles	5,374,875	553,035	0	5,927,910	553,035
Activos Intangibles	0	0	0	0	0
Depreciación, Deterioro y Amortización Acumulada de Bienes	0	0	0	0	0
Activos Diferidos	0	0	0	0	0
Estimación por Pérdida o Deterioro de Activos no Circulantes	0	0	0	0	0
Otros Activos no Circulantes	0	0	0	0	0
TOTAL DEL ACTIVO	**33,987,002**	**293,762,117**	**290,864,145**	**36,884,974**	**2,897,972**

Bajo protesta de decir verdad declaramos que los Estados Financieros y sus Notas son razonablemente correctos y responsabilidad del emisor

PRESIDENCIA MUNICIPAL
Tampamolon Corona, S.L.P
2018 - 2021

LIA.E. ISIDRO MEJIA GOMEZ
PRESIDENTE MUNICIPAL

C.P. MATILDE GRANDE MARCIAL
TESORERA MUNICIPAL

TESORERIA MUNICIPAL
Tampamolon Corona, S.L.P
2018 - 2021

CONTRALORÍA INTERNA
Tampamolon Corona, S.L.P
2018 2021

C.P. MARIBEL QUINTINO GONZALEZ
CONTRALOR INTERNO

SINDICATURA MUNICIPAL
Tampamolon Corona, S.L.P
2018 2021

PROF. MARTIN TRINIDAD MARTINEZ
SINDICO MUNICIPAL

000013

006013

TAMPAMOLÓN

H. AYUNTAMIENTO DE TAMPAMOLON
CORONA S.L.P

1.7 NOTAS A LOS ESTADOS FINANCIEROS /NOTAS DE DESGLOSE

Miguel Hidalgo S/N. Zona Centro
Tampamolón Corona S.L.P.
Tel.- 01 (489) 378 8078

CUENTA PÚBLICA EJERCICIO FISCAL 2020

Notas a los Estados Financieros
Resumen del contenido de los Anexos de las Notas de Desglose

No. Anexo	Apartado	Rubro	Descripción del Anexo
C-07	I) Notas al Estado de Situación Financiera	Activo	Efectivo y Equivalentes
C-08			Derechos a Recibir Efectivo y Equivalentes y Bienes o Servicios a Recibir
C-09			Inversiones Financieras
C-10			Inversiones Financieras (Fideicomisos)
C-11			Bienes Muebles, Inmuebles e Intangibles
C-12			Estimaciones y Deterioros
C-13			Otros activos
C-14			Antigüedad de saldos de las cuentas y documentos por cobrar
C-15		Pasivo	Antigüedad de saldos de las cuentas y documentos por pagar
C-16			Fondos y Bienes de Terceros en Administración y/o en Garantía
C-17			Pasivos diferidos y otros
C-18	II) Notas al Estado de Actividades	Ingresos de Gestión	Ingresos de Gestión
C-19			Otros Ingresos y Beneficios
C-20		Gastos y Otras Pérdidas	Gastos, transferencias, subsidios, otras ayudas, participaciones y aportaciones, otros gastos y pérdidas extraordinarias e ingresos y gastos extraordinarios
C-21	III) Notas al Estado de Variación en la Hacienda Pública	Modificaciones al patrimonio	Modificaciones al Patrimonio Contribuido
C-22			Modificaciones al Patrimonio Generado
C-23	IV) Notas al Estado de Flujos de Efectivo	Efectivo y equivalentes	Flujo de efectivo
C-24			Detalle de las adquisiciones de bienes muebles e inmuebles realizadas durante el ejercicio
C-25			Conciliación de los Flujos de Efectivo Netos
C-26	V) Conciliación entre los ingresos presupuestarios y contables, así como entre los egresos presupuestarios y los gastos contables	Conciliación entre ingresos presupuestarios y contables, y los egresos presupuestarios y los gastos contables	Conciliación entre los ingresos presupuestarios y contables
C-27			Conciliación entre los Egresos Presupuestarios y los Gastos Contables

000014

Notas a los Estados Financieros / Notas de Desglose
Notas al Estado de Situación Financiera
Activo
Efectivo y Equivalentes

Municipio de Tampamolon Corona

Fondos con Afectación Específica

Cuenta	Nombre de la cuenta	Tipo	Monto
1111-01	CAJA	EFECTIVO	0.00
1112-01	BANCOS TESORERIA	PRODUCTIVAS	3,228,728.21
1112-02	BANCOS INFRAESTRUCTURA	PRODUCTIVAS	307,073.17
1112-03	BANCOS FOTALECIMIENTO	PRODUCTIVAS	158,212.37
1112-04	BANCOS OTROS FONDOS (FEDERALES)	PRODUCTIVAS	631,343.25
1112-05	OTROS BANCOS (CUENTAS NO DEPURADAS)		264,858.52
		Total	**4,590,215.52**

Inversiones financieras

Cuenta	Nombre de la cuenta	Tipo	Monto	Clasificación a corto y largo plazo			
				Menor a 90 días	Menor a 180 días	Menor o igual a 365	Mayor a 365 días
		Total	0.00				

NO APLICA

Bajo protesta de decir verdad declaramos que los Estados Financieros y sus notas, son razonablemente correctos y son responsabilidad del emisor.

PRESIDENCIA MUNICIPAL
Tampamolon Corona, S.L.P.
2018-2021

LAE. ISIDRO MEJIA GOMEZ
PRESIDENTE MUNICIPAL
AUTORIZÓ

TESORERIA
Tampamolon Corona, S.L.P.
2018-2021

C.P. MATILDE GRANDE MARCIAL
TESORERO MUNICIPAL
ELABORÓ

SINDICATURA MUNICIPAL
Tampamolon Corona, S.L.P.
2018-2021

PROFR. MARTIN TRINIDAD MARTINEZ
SÍNDICO MUNICIPAL
Vo.Bo.

CONTRALORÍA INTERNA
Tampamolón Corona, S.L.P.
2018-2021

C.P. MARIBEL QUINTIN GONZALEZ
CONTRALOR INTERNO
REVISÓ

000015

Notas a los Estados Financieros / Notas de Desglose
Notas al Estado de Situación Financiera
Activo
Derechos a Recibir Efectivo y Equivalentes y Bienes o Servicios a Recibir

Municipio de Tampamolon Corona

Ingresos por Recuperar a Corto Plazo

Cuenta	Nombre de la cuenta	Monto	Importe pendiente de cobro								Montos sujetos a algún tipo de juicio	
			2020	2019	2018	2017	2016	2015	2014	2013	Tipo	Factibilidad de cobro
1122	CUENTAS POR COBRAR CORTO PLAZO	141,663.30	0.00	0.00	0.00	0.00	0.00	0.00	141,663.30	0.00		NO
1123	DEUDORES DIVERSOS POR COBRAR A COTO PLAZO	406,350.93	-90,763.94	448,003.70	-38,030.62	62,903.92	24,237.87	0.00	0.00	0.00		SI
1126	PRESTAMOS A EMPLADOS Y FUNCIONARIOS	17,064.00	0.00	0.00	0.00	0.00	0.00	17,064.00	0.00	0.00		SI
1129	SUBSIDIO AL EMPLEO	1,014,666.40	89,551.00	97,388.39	127,759.19	126,887.41	135,831.86	180,146.16	31,689.31	225,413.08		SI
	Total	1,579,744.63	-1,212.94	545,392.09	89,728.57	189,791.33	160,069.73	197,210.16	173,352.61	225,413.08		

Bajo protesta de decir verdad declaramos que los Estados Financieros y sus notas, son razonablemente correctos y son responsabilidad del emisor.

PRESIDENCIA MUNICIPAL
Tampamolon Corona, S.L.P.
2018 - 2021
L.A.E. ISIDRO MEJIA GOMEZ
PRESIDENTE MUNICIPAL
AUTORIZÓ

TESORERIA MUNICIPAL
Tampamolon Corona, S.L.P.
2018 - 2021
C.P. MATILDE GRANDE MARCIAL
TESORERO MUNICIPAL
ELABORÓ

SINDICATURA MUNICIPAL
Tampamolon Corona, S.L.P
2018 2021
PROFR. MARTIN TRINIDAD MARTINEZ
SÍNDICO MUNICIPAL
Vo.Bo.

CONTRALORÍA INTERNA
Tampamolon Corona, S.L.P.
2018 - 2021
C.P. MARIBEL QUINTIN GONZALEZ
CONTRALOR INTERNO
REVISÓ

000016

Anexo C-09

Notas a los Estados Financieros / Notas de Desglose
Notas al Estado de Situación Financiera
Activo
Inversiones Financieras

Municipio de Tampamolon Corona

Fideicomisos, Mandatos y Contratos Análogos

Cuenta	Nombre de la cuenta	Monto	Tipo	Características	Nombre del Fideicomiso	Objeto del Fideicomiso
1139-01	POLIZAS DE GARANTIA	58,592.70		POLIZAS		
	Total:	**58,592.70**				

Bajo protesta de decir verdad declaramos que los Estados Financieros y sus notas, son razonablemente correctos y son responsabilidad del emisor.

PRESIDENCIA MUNICIPAL
Tampamolon Corona, S.L.P.
2018 - 2021

L.A.E. ISIDRO MEJIA GOMEZ
PRESIDENTE MUNICIPAL
AUTORIZÓ

TESORERIA MUNICIPAL
Tampamolon Corona, S.L.P
2018 - 2021

C.P. MATILDE GRANDE MARCIAL
TESORERO MUNICIPAL
ELABORÓ

SINDICATURA MUNICIPAL
Tampamolon Corona, S.L.P
2018 2021

PROFR. MARTIN TRINIDAD MARTINEZ
SÍNDICO MUNICIPAL
Vo.Bo.

C.P. MARIBEL QUINTIN GONZALEZ
CONTRALOR INTERNO
REVISÓ

CONTRALORÍA INTERNA
Tampamolón Corona, S.L.P
2018 2021

006017

Anexo C-10

Notas a los Estados Financieros / Notas de Desglose
Notas al Estado de Situación Financiera
Activo
Inversiones Financieras (Fideicomisos)

Municipio de Tampamolon Corona

Participaciones y Aportaciones de Capital

Cuenta	Nombre de la cuenta	Monto	Tipo	Ente público
		NO APLICA		
	Total	0.00		

Bajo protesta de decir verdad declaramos que los Estados Financieros y sus notas, son razonablemente correctos y son responsabilidad del emisor.

PRESIDENCIA MUNICIPAL
Tampamolon Corona, S.L.P.
2018 - 2021

L.A.E. ISIDRO MEJIA GOMEZ
PRESIDENTE MUNICIPAL
AUTORIZÓ

TESORERIA MUNICIPAL
Tampamolon Corona, S.L.P
2018 - 2021

C.P. MATILDE GRANDE MARCIAL
TESORERO MUNICIPAL
ELABORÓ

SINDICATURA MUNICIPAL
Tampamolon Corona, S.L.P
2018 2021

PROFR. MARTIN TRINIDAD MARTINEZ
SÍNDICO MUNICIPAL
Vo.Bo.

CONTRALORÍA INTERNA
Tampamolon Corona, S.L.P
2018 - 2021

C.P. MARIBEL QUINTIN GONZALEZ
CONTRALOR INTERNO
REVISÓ

006018

Anexo C-11

Notas a los Estados Financieros / Notas de Desglose
Notas al Estado de Situación Financiera
Activo
Bienes Muebles, Inmuebles e Intangibles

MUNICIPIO DE TAMPAMOLON CORONA

Bienes Muebles e Inmuebles

Cuenta	Nombre de la Cuenta	Monto de Depreciación	Acumulada	Procedimiento	Caracteristicas
1231-0-5811	Terrenos	0	0		
1232-1-5821	Viviendas	0	0		
1233-1-5831	Edificios no Residenciales	0	0		
1241-1-9999	Muebles de oficina y estanteria	0	0		
1241-2-9999	Muebles excepto de de oficina y estanteria	0	0		
1241-3-9999	Equipo de computo y de Tecnologias de informacion	0	0		
1241-9-9999	Otro mobiliario y equipo de administracion	0	0		
1242-3-9999	Camara fotograficas y de video	0	0		
1242-9-9999	Otro mobiliario y equipo educacional y recreativo	0	0		
1243-1-9999	equipo medico y de laboratorio	0	0		
1244-1-9999	Automoviles y camiones	0	0		
1245-1-5511	Equipo de defensas y seguridad	0	0		
1246-5-5651	Equipo de comunicación y telecomunicaciones	0	0		
1246-9-9999	Otros equipos	0	0		
1247-1-9999	Bienes artisticos culturales y cientificos	0	0		

Cuenta	Nombre de la Cuenta	Saldo Inicial del Ejercicio	Saldo Final del Ejercicio	Flujo	Criterio
Activos Intangibles					
1259	Activos Intangibles	0.00	0.00	0.00	
Activos Diferidos					
1270	Activos Diferidos	0.00	0.00	0.00	
Amortización Acumulada					
1265	Amostizacion Acumulada	0.00	0.00	0.00	
	Total:	**0.00**	**0.00**	**0.00**	

000019

Bajo protesta de decir verdad declaramos que los Estados Financieros y sus notas, son razonablemente correctos y son responsabilidad del emisor.

PRESIDENCIA MUNICIPAL
Tampamolon Corona, S.L.P.
2018 - 2021

LAE. ISIDRO MEJIA GOMEZ
PRESIDENTE MUNICIPAL
AUTORIZÓ

TESORERIA MUNICIPAL
Tampamolon Corona, S.L.P.
2018 - 2021

C.P. MATILDE GRANDE MARCIAL
TESORERO MUNICIPAL
ELABORÓ

SINDICATURA MUNICIPAL
Tampamolon Corona, S.L.P.
2018 2021

PROFR. MARTIN TRINIDAD MARTINEZ
SÍNDICO MUNICIPAL
Vo.Bo.

CONTRALORIA INTERNA
Tampamolon Corona, S.L.P.
2018 - 2021

C.P. MARIBEL QUINTIN GONZALEZ
CONTRALOR INTERNO
REVISÓ

020320

Anexo C-12

Notas a los Estados Financieros / Notas de Desglose
Notas al Estado de Situación Financiera
Activo
Estimaciones y Deterioros

MUNICIPIO DE TAMPAMOLON CORONA

Texto y Formato Libre

Cuenta	Criterios para la Determinación de las Estimaciones	Observaciones
	NO APLICA	
(especificar otras)		

Bajo protesta de decir verdad declaramos que los Estados Financieros y sus notas, son razonablemente correctos y son responsabilidad del emisor.

PRESIDENCIA MUNICIPAL
Tampamolon Corona, S.L.P.
2018 - 2021

ING. ISIDRO MEJIA GOMEZ
PRESIDENTE MUNICIPAL
AUTORIZÓ

TESORERIA MUNICIPAL
Tampamolon Corona, S.L.P.
2018 - 2021

C.P. MATILDE GRANDE MARCIAL
TESORERO MUNICIPAL
ELABORÓ

SINDICATURA MUNICIPAL
Tampamolon Corona, S.L.P.
2018 2021

PROFR. MARTIN TRINIDAD MARTINEZ
SÍNDICO MUNICIPAL
Vo.Bo.

CONTRALORIA
Tampamolon Corona, S.L.P.

C.P. MARIBEL QUINTIN GONZALEZ
CONTRALOR INTERNO
REVISÓ

000021

Anexo C-13

Notas a los Estados Financieros / Notas de Desglose
Notas al Estado de Situación Financiera
Activo
Otros activos

MUNICIPIO DE TAMPAMOLON CORONA

Cuenta	Nombre de la cuenta	Monto	Características
1290	Otros Activos	0.00	
	Total:	**0.00**	

Bajo protesta de decir verdad declaramos que los Estados Financieros y sus notas, son razonablemente correctos y son responsabilidad del emisor.

PRESIDENCIA MUNICIPAL
Tampamolon Corona, S.L.P.
2018 - 2021

LA. ELISIDRO MEJIA GOMEZ
PRESIDENTE MUNICIPAL
AUTORIZÓ

TESORERIA MUNICIPAL
Tampamolon Corona, S.L.P.
2018 - 2021

C.P. MATILDE GRANDE MARCIAL
TESORERO MUNICIPAL
ELABORÓ

SINDICATURA MUNICIPAL
Tampamolon Corona, S.L.P.
2018 2021

PROFR. MARTIN TRINIDAD MARTINEZ
SÍNDICO MUNICIPAL
Vo.Bo.

CONTRALORIA INTERNA
Tampamolon Corona, S.L.P.
2018 2021

C.P. MARIBEL QUINTIN GONZALEZ
CONTRALOR INTERNO
REVISÓ

000022

Anexo C-14

Notas a los Estados Financieros / Notas de Desglose
Notas al Estado de Situación Financiera
Activo
Antigüedad de saldos de las cuentas y documentos por cobrar

MUNICIPIO DE TAMPAMOLON CORONA

Cuenta	Nombre de la cuenta	Saldo al 31 de diciembre de 2020	Antigüedad				Factibilidad de cobro
			Menor a 90 días	Menor a 180 días	Menor o igual a 365	Mayor a 365 días	
1221	Documentos por cobrar a largo plazo	0.00					
	Total	0.00					

Bajo protesta de decir verdad declaramos que los Estados Financieros y sus notas, son razonablemente correctos y son responsabilidad del emisor.

PRESIDENCIA MUNICIPAL
Tampamolon Corona, S.L.P.
2018 - 2021

L.A.E. ISIDORO MEJIA GOMEZ
PRESIDENTE MUNICIPAL
AUTORIZÓ

TESORERIA MUNICIPAL
Tampamolon Corona, S.L.P.
2018 - 2021

C.P. MATILDE GRANDE MARCIAL
TESORERO MUNICIPAL
ELABORÓ

SINDICATURA MUNICIPAL
Tampamolon Corona, S.L.P
2018 2021

PROFR. MARTIN TRINIDAD MARTINEZ
SÍNDICO MUNICIPAL
Vo.Bo.

CONTRALORIA INTERNA
Tampamolon Corona, S.L.P.
2018 - 2021

C.P. MARIBEL QUINTIN GONZALEZ
CONTRALOR INTERNO
REVISÓ

000023

Notas a los Estados Financieros / Notas de Desglose
Notas al Estado de Situación Financiera
Pasivo
Antigüedad de saldos de las cuentas y documentos por pagar

MUNICIPIO DE TAMPAMOLON CORONA

Cuenta	Nombre de la cuenta	Saldo al 31 de diciembre de 2020	Antigüedad				Factibilidad de pago
			Menor a 90 días	Menor a 180 días	Menor o igual a 365	Mayor a 365 días	
2113	Contratistas por obra publicas por pagar a corto plazo	317,938.28			0.00	317,938.28	
2115	Transferencias otorgadas por pagar	16,220.00			0.00	16,220.00	
2116	Intereses de la Deuda Interna	-40,919.26			0.00	-40,919.26	
2117	Retenciones y Contribuciones por pagar	9,251,505.89			1,443,245.37	7,808,260.52	
2119	Otras cuentas por pagar a corto plazo	32,131.99			0.00	32,131.99	
2129	Otros documentos po pagar a corto plazo	887,403.88			-64,656.59	952,060.47	
	Total	**10,464,280.78**			**1,378,588.78**	**9,085,692.00**	

Bajo protesta de decir verdad declaramos que los Estados Financieros y sus notas, son razonablemente correctos y son responsabilidad del emisor.

PRESIDENCIA MUNICIPAL
Tampamolon Corona, S.L.P.
2018 - 2021
L.A.E. ISIDRO MEJIA GOMEZ
PRESIDENTE MUNICIPAL
AUTORIZÓ

TESORERIA MUNICIPAL
Tampamolon Corona, S.L.P.
2018 - 2021
C.P. MATILDE GRANDE MARCIAL
TESORERO MUNICIPAL
ELABORÓ

SINDICATURA MUNICIPAL
Tampamolon Corona, S.L.P.
2018 - 2021
PROFR. MARTIN TRINIDAD MARTINEZ
SÍNDICO MUNICIPAL
Vo.Bo.

CONTRALORÍA INTERNA
Tampamolón Corona, S.L.P.
2018 - 2021
C.P. MARIBEL QUINTIN GONZALEZ
CONTRALOR INTERNO
REVISÓ

000024

Anexo C-16

Notas a los Estados Financieros / Notas de Desglose
Notas al Estado de Situación Financiera
Pasivo
Fondos y Bienes de Terceros en Administración y/o en Garantía

MUNICIPIO DE TAMPAMOLON CORONA

Cuenta	Nombre de la cuenta	Monto	Naturaleza	Características	Clasificación	
					Corto plazo	Largo plazo
2161	Fondos de garatia a corto plazo	17,064.00	Particular		X	
	Total	17,064.00				

Bajo protesta de decir verdad declaramos que los Estados Financieros y sus notas, son razonablemente correctos y son responsabilidad del emisor.

PRESIDENCIA MUNICIPAL
Tampamolon Corona, S.L.P.
2018 - 2021

L.A.E. ISIDRO MEJIA GOMEZ
PRESIDENTE MUNICIPAL
AUTORIZÓ

TESORERIA MUNICIPAL
Tampamolon Corona, S.L.P.
2018 - 2021

C.P. MATILDE GRANDE MARCIAL
TESORERO MUNICIPAL
ELABORÓ

SINDICATURA MUNICIPAL
Tampamolon Corona, S.L.P.
2018 - 2021

PROFR. MARTIN TRINIDAD MARTINEZ
SÍNDICO MUNICIPAL
Vo.Bo.

CONTRALORIA INTERNA
Tampamolon Corona, S.L.P.
2018 - 2021

C.P. MARIBEL QUINTIN GONZALEZ
CONTRALOR INTERNO
REVISÓ

000025

Anexo C-17

Notas a los Estados Financieros / Notas de Desglose
Notas al Estado de Situación Financiera
Pasivo
Pasivos diferidos y otros

MUNICIPIO DE TAMPAMOLON CORONA

Cuenta	Nombre de la cuenta	Tipo	Monto	Naturaleza	Características
2240	Pasivos diferidos a largo plazo		0.00		
	Total		**0.00**		

Bajo protesta de decir verdad declaramos que los Estados Financieros y sus notas, son razonablemente correctos y son responsabilidad del emisor.

PRESIDENCIA MUNICIPAL
Tampamolon Corona, S.L.P.
2018 - 2021

L.A.E. ISIDRO MEJIA GOMEZ
PRESIDENTE MUNICIPAL
AUTORIZÓ

TESORERIA MUNICIPAL
Tampamolon Corona, S.L.P.
2018 - 2021

C.P. MATILDE GRANDE MARCIAL
TESORERO MUNICIPAL
ELABORÓ

SINDICATURA MUNICIPAL
Tampamolon Corona, S.L.P.
2018 2021

PROFR. MARTIN TRINIDAD MARTINEZ
SÍNDICO MUNICIPAL
Vo.Bo.

CONTRALORÍA INTERNA
Tampamolon Corona, S.L.P.
2018 - 2021

C.P. MARIBEL QUINTIN GONZALEZ
CONTRALOR INTERNO
REVISÓ

000026

Anexo C-18

Notas a los Estados Financieros / Notas de Desglose
Notas al Estado de Actividades
Ingresos de Gestión

MUNICPIO DE TAMPAMOLON CORONA

Cuenta	Nombre de la cuenta	Monto	Naturaleza	Características
4110	Impuestos	1,327,334.00	acreedora	
4140	Derechos	266,818.88	acreedora	
4150	Productos	271,637.36	acreedora	
4160	Aprovechamientos	72,224.68	acreedora	
	Total	**1,938,014.92**		

Bajo protesta de decir verdad declaramos que los Estados Financieros y sus notas, son razonablemente correctos y son responsabilidad del emisor.

PRESIDENCIA MUNICIPAL
Tampamolon Corona, S.L.P.
2018 - 2021

L.A.E. ISIDRO MEJIA GOMEZ
PRESIDENTE MUNICIPAL
AUTORIZÓ

TESORERIA MUNICIPAL
Tampamolon Corona, S.L.P.
2018 - 2021

C.P. MATILDE GRANDE MARCIAL
TESORERO MUNICIPAL
ELABORÓ

SINDICATURA MUNICIPAL
Tampamolon Corona, S.L.P
2018 - 2021

PROFR. MARTIN TRINIDAD MARTINEZ
SÍNDICO MUNICIPAL
Vo.Bo.

CONTRALORIA INTERNA
Tampamolon Corona, S.L.P
2018 - 2021

C.P. MARIBEL QUINTIN GONZALEZ
CONTRALOR INTERNO
REVISÓ

000027

Anexo C-19

Notas a los Estados Financieros / Notas de Desglose
Notas al Estado de Actividades
Otros Ingresos y Beneficios

MUNICIPIO DE TAMPAMOLON CORONA

Cuenta	Nombre de la cuenta	Monto	Naturaleza	Características
4300	Otros ingresos y beneficios	0.00		
	Total	**0.00**		

Bajo protesta de decir verdad declaramos que los Estados Financieros y sus notas, son razonablemente correctos y son responsabilidad del emisor.

PRESIDENCIA MUNICIPAL
Tampamolon Corona, S.L.P.
2018 - 2021

L.A.E. ISIDRO MEJIA GOMEZ
PRESIDENTE MUNICIPAL
AUTORIZÓ

TESORERIA MUNICIPAL
Tampamolon Corona, S.L.P.
2018 - 2021

C.P. MATILDE GRANDE MARCIAL
TESORERO MUNICIPAL
ELABORÓ

SINDICATURA MUNICIPAL
Tampamolon Corona, S.L.P
2018 - 2021

PROFR. MARTIN TRINIDAD MARTINEZ
SÍNDICO MUNICIPAL
Vo.Bo.

CONTRALORIA INTERNA
Tampamolon Corona, S.L.P.

C.P. MARIBEL QUINTIN GONZALEZ
CONTRALOR INTERNO
REVISÓ

000028

Anexo C-20

Notas a los Estados Financieros / Notas de Desglose
Notas al Estado de Actividades
Gastos y Otras Pérdidas
Gastos, transferencias, subsidios, otras ayudas, participaciones y aportaciones, otros gastos y pérdidas extraordinarias e ingresos y gastos extraordinarios

MUNICIPIO DE TAMPAMOLON CORONA

Cuenta	Nombre de la cuenta	Monto	% Gasto	Explicación
5100	Gastos de funcionamiento	30,551,237.32	38%	
5200	Transferencias, asignaciones, subsidios	6,060,694.44	8%	
5400	Intereses, comisiones y otros gastos	502,340.96	1%	
5600	Inversion publica	43,400,448.33	54%	
	Total	**80,514,721.05**	**100%**	

Bajo protesta de decir verdad declaramos que los Estados Financieros y sus notas, son razonablemente correctos y son responsabilidad del emisor.

PRESIDENCIA MUNICIPAL
Tampamolon Corona, S.L.P
2018 - 2021

LA.E. ISIDRO MEJIA GOMEZ
PRESIDENTE MUNICIPAL
AUTORIZÓ

TESORERIA MUNICIPAL
Tampamolon Corona, S.L.P
2018 - 2021

C.P. MATILDE GRANDE MARCIAL
TESORERO MUNICIPAL
ELABORÓ

SINDICATURA MUNICIPAL
Tampamolon Corona, S.L.P
2018 - 2021

PROFR. MARTIN TRINIDAD MARTINEZ
SÍNDICO MUNICIPAL
Vo.Bo.

CONTRALORIA INTERNA
Tampamolon Corona, S.L.P
2018 - 2021

C.P. MARIBEL QUINTIN GONZALEZ
CONTRALOR INTERNO
REVISÓ

000029

Anexo C-21

Notas a los Estados Financieros / Notas de Desglose
Notas al Estado de Variación en la Hacienda Pública
Modificaciones al Patrimonio Contribuido

MUNICIPIO DE TAMPAMOLON CORONA

Cuenta	Nombre de la cuenta	Saldo Inicial	Saldo Final	Modificación	Tipo	Naturaleza
3210	Patrimonio contribuido	0.00	0.00	0.00		
	Total	0.00				

Bajo protesta de decir verdad declaramos que los Estados Financieros y sus notas, son razonablemente correctos y son responsabilidad del emisor.

PRESIDENCIA MUNICIPAL
Tampamolon Corona, S.L.P.
2018 - 2021

L.A.E. ISIDRO MEJIA GOMEZ
PRESIDENTE MUNICIPAL
AUTORIZÓ

TESORERIA MUNICIPAL
Tampamolon Corona, S.L.P.
2018 - 2024

C.P. MATILDE GRANDE MARCIAL
TESORERO MUNICIPAL
ELABORÓ

SINDICATURA MUNICIPAL
Tampamolon Corona, S.L.P
2018 2021

PROFR. MARTIN TRINIDAD MARTINEZ
SÍNDICO MUNICIPAL
Vo.Bo.

CONTRALORIA INTERNA
Tampamolon Corona, S.L.P.
2018 - 2021

C.P. MARIBEL QUINTIN GONZALEZ
CONTRALOR INTERNO
REVISÓ

000030

Anexo C-22

Notas a los Estados Financieros / Notas de Desglose
Notas al Estado de Variación en la Hacienda Pública
Modificaciones al Patrimonio Generado

MUNICIPIO DE TAMPAMOLON CORONA

Cuenta	Nombre de la cuenta	Saldo Inicial	Saldo Final	Modificación	Tipo	Naturaleza
3220	Resultado de ejercicio anteriores	-3,131,048.85	-5,118,224.62	0.00	P	MUNICIPAL
	Total	**-3,131,048.85**	**-5,118,224.62**	0.00		

Bajo protesta de decir verdad declaramos que los Estados Financieros y sus notas, son razonablemente correctos y son responsabilidad del emisor.

PRESIDENCIA MUNICIPAL
Tampamolon Corona, S.L.P.
2018 - 2021

L.A.E. ISIDRO MEJIA GOMEZ
PRESIDENTE MUNICIPAL
AUTORIZÓ

TESORERIA MUNICIPAL
Tampamolon Corona, S.L.P.
2018 - 2021

C.P. MATILDE GRANDE MARCIAL
TESORERO MUNICIPAL
ELABORÓ

SINDICATURA MUNICIPAL
Tampamolon Corona, S.L.P
2018 2021

PROFR. MARTIN TRINIDAD MARTINEZ
SÍNDICO MUNICIPAL
Vo.Bo.

CONTRALORIA INTERNA
Tampamolon Corona, S.L.P
2018 - 2021

C.P. MARIBEL QUINTIN GONZALEZ
CONTRALOR INTERNO
REVISÓ

000031

Notas a los Estados Financieros / Notas de Desglose
Notas al Estado de Flujos de Efectivo
Efectivo y Equivalentes
Flujo de Efectivo

MUNICIPIO DE TAMPAMOLON CORONA

Cuenta	Concepto	2020	2019
Efectivo en bancos - Tesorería			
1112	BANCOS	4,590,215.52	2,244,065.46
Efectivo en bancos - Dependencias			
Inversiones Temporales (hasta 3 meses)			
Fondos con afectación específica			
Depósitos de Fondos de Terceros y otros			
	Total efectivo y equivalentes	**4,590,215.52**	**2,244,065.46**

Bajo protesta de decir verdad declaramos que los Estados Financieros y sus notas, son razonablemente correctos y son responsabilidad del emisor.

PRESIDENCIA MUNICIPAL
Tampamolon Corona, S.L.P.
2018 - 2021

L.A.E. ISIDRO MEJIA GOMEZ
PRESIDENTE MUNICIPAL
AUTORIZÓ

TESORERIA MUNICIPAL
Tampamolon Corona, S.L.P
2018 - 2021

C.P. MATILDE GRANDE MARCIAL
TESORERO MUNICIPAL
ELABORÓ

SINDICATURA MUNICIPAL
Tampamolon Corona, S.L.P
2018 2021

PROFR. MARTIN TRINIDAD MARTINEZ
SÍNDICO MUNICIPAL
Vo.Bo.

CONTRALORIA MUNICIPAL
Tampamolon Corona, S.L.P
2018 2021

C.P. MARIBEL QUINTIN GONZALEZ
CONTRALOR INTERNO
REVISÓ

000032

Anexo C-24

Notas a los Estados Financieros / Notas de Desglose
Notas al Estado de Flujos de Efectivo
Detalle de las adquisiciones de bienes muebles e inmuebles realizadas durante el ejercicio 2020

MUNICIPIO DE TAMPAMOLON CORONA

Bienes Muebles

Número de la cuenta contable	Nombre de la cuenta contable	Fecha de adquisición	Descripción de la adquisición	Costo total del bien mueble adqurido	Uso o destino	Importe pagado en el ejercicio
1241-3-5151	Equipo de computo	20/02/2020	CPU	6,960.00	SECRETARIA	6,960.00
1241-3-5151	Equipo de computo	05/06/2020	COMPUTADORA	13,920.00	CODESOL	13,920.00
1242-3-5231	Camaras Fotograficas	04/07/2020	camaras de vigilancia	60,000.00	seguridad publica	60,000.00
1244-2-5421	carrocerias y remolques	15/09/2020	remolque contenedor	70,000.00	obras publicas	70,000.00
1244-2-5421	carrocerias y remolques	15/10/2020	remolque contenedor	70,000.00	obras publicas	70,000.00
1246-5-5651	Equipo de comunicación y telecomunicacion	07/07/2020	RADIOS	7,450.00	Oficina de Seguridad Publica	7,450.00
1246-7-5671	herramientas y maquinas	22/05/2020	EQUIPO DE BOMBEO	314,000.00		314,000.00
1246-7-5671	herramientas y maquinas	29/06/2020	motosierra	4,995.00	obras publicas	4,995.00
1246-7-5671	herramientas y maquinas	10/07/2020	rotomartillo	5,709.68	obras publicas	5,709.68

Bienes Inmuebles

Número de la cuenta contable	Nombre de la cuenta contable	Fecha de adquisición	Descripción del inmueble adquirido	Costo total del bien inmueble adquirido	Ubicación del bien	Importe pagado en el ejercicio

NO SE GENERO INFORMACION EN EL 2020

Bajo protesta de decir verdad declaramos que los Estados Financieros y sus notas, son razonablemente correctos y son responsabilidad del emisor.

PRESIDENCIA MUNICIPAL
Tampamolon Corona, S.L.P.
2018 - 2021

L.A.E. ISIDRO MEJIA GOMEZ
PRESIDENTE MUNICIPAL
AUTORIZÓ

TESORERIA MUNICIPAL
Tampamolon Corona, S.L.P.
2018 - 2021

C.P. MATILDE GRANDE MARCIAL
TESORERO MUNICIPAL
ELABORÓ

SINDICATURA MUNICIPAL
Tampamolon Corona, S.L.P.
2018 2021

PROFR. MARTIN TRINIDAD MARTINEZ
SÍNDICO MUNICIPAL
Vo.Bo.

C.P. MARIBEL QUINTIN GONZALEZ
CONTRALOR INTERNO
REVISÓ

CONTRALORIA INTERNA
Tampamolon Corona, S.L.P
2018 2021

000033

Notas a los Estados Financieros / Notas de Desglose
Notas al Estado de Flujos de Efectivo

Conciliación de los Flujos de Efectivo Netos de las Actividades de Operación y la cuenta de Ahorro/Desahorro antes de Rubros Extraordinarios

MUNICIPIO DE TAMPAMOLON CORONA

	2020	2019
Ahorro/Desahorro antes de rubros Extraordinarios	**2,239,383.02**	**- 1,987,175.77**
Movimientos de partidas (o rubros) que no afectan al efectivo.	-	-
Depreciación	-	-
Amortización	-	-
Incrementos en las provisiones	-	-
Incremento en inversiones producido por revaluación	-	-
Ganancia/pérdida en venta de propiedad, planta y equipo	-	-
Incremento en cuentas por cobrar	-	-
Partidas extraordinarias	-	-

Bajo protesta de decir verdad declaramos que los Estados Financieros y sus notas, son razonablemente correctos y son responsabilidad del emisor.

PRESIDENCIA MUNICIPAL
Tampamolon Corona, S.L.P.
2018 - 2021

L.A.E. ISIDRO MEJIA GOMEZ
PRESIDENTE MUNICIPAL
AUTORIZÓ

TESORERIA MUNICIPAL
Tampamolon Corona, S.L.P.
2018 - 2021

C.P. MATILDE GRANDE MARCIAL
TESORERO MUNICIPAL
ELABORÓ

SINDICATURA MUNICIPAL
Tampamolon Corona, S.L.P.
2018 2021

PROFR. MARTIN TRINIDAD MARTINEZ
SÍNDICO MUNICIPAL
Vo.Bo.

CONTRALORIA INTERNA
Tampamolon Corona, S.L.P.
2018 - 2021

C.P. MARIBEL QUINTIN GONZALEZ
CONTRALOR INTERNO
REVISÓ

Anexo C-26

Notas a los Estados Financieros / Notas de Desglose
Conciliación entre los ingresos presupuestarios y contables
Correspondiente del 01/ene/2020 al 31/dic/2020
(Cifras en pesos)

MUNICIPIO DE TAMPAMOLON CORONA

1. Ingresos Presupuestarios		**$ 82,754,104**
2. Más ingresos contables no presupuestarios		$ -
Incremento por variación de inventarios		
Disminución del exceso de estimaciones por pérdida o deterioro u		
Disminución del exceso de provisiones		
Otros ingresos y beneficios varios		
Otros ingresos contables no presupuestarios		
3. Menos ingresos presupuestarios no contables		$ -
Productos de capital		
Aprovechamientos capital		
Ingresos derivados de financiamientos		
Otros Ingresos presupuestarios no contables		
4. Ingresos Contables (4 = 1 + 2 - 3)		**$ 82,754,104**

Bajo protesta de decir verdad declaramos que los Estados Financieros y sus notas, son razonablemente correctos y son responsabilidad del emisor.

PRESIDENCIA MUNICIPAL
Tampamolon Corona, S.L.P.
2018 - 2021

L.A.E. ISIDRO MEJIA GOMEZ
PRESIDENTE MUNICIPAL
AUTORIZÓ

TESORERIA MUNICIPAL
Tampamolon Corona, S.L.P.
2018 - 2021

C.P. MATILDE GRANDE MARCIAL
TESORERO MUNICIPAL
ELABORÓ

SINDICATURA MUNICIPAL
Tampamolón Corona, S.L.P
2018 2021

PROFR. MARTIN TRINIDAD MARTINEZ
SÍNDICO MUNICIPAL
Vo.Bo.

CONTRALORÍA INTERNA
Tampamolón Corona, S.L.P
2018 2021

C.P. MARIBEL QUINTIN GONZALEZ
CONTRALOR INTERNO
REVISÓ

000036

Notas a los Estados Financieros / Notas de Desglose
Conciliación entre los Egresos Presupuestarios y los Gastos Contables
Correspondiente del 01/ene/2020 al 31/dic/2020
(Cifras en pesos)

MUNICIPIO DE TAMPAMOLON CORONA

1. Total de egresos (presupuestarios)		**$ 81,787,756**
2. Menos egresos presupuestarios no contables		**$ 44,673,483**
Mobiliario y equipo de administración	20,880.00	
Mobiliario y equipo educacional y recreativo	60,000.00	
Equipo e instrumental médico y de laboratorio		
Vehículos y equipo de transporte	140,000.00	
Equipo de defensa y seguridad	7,450.00	
Maquinaria, otros equipos y herramientas	324,705.00	
Activos biológicos		
Bienes inmuebles		
Activos intangibles		
Obra pública en bienes de dominio publico	43,400,448.00	
Acciones y participaciones de capital		
Compra de títulos y valores		
Inversiones en fideicomisos, mandatos y otros análogos		
Provisiones para contingencias y otras erogaciones especiales		
Amortización de la deuda publica	720,000.00	
Adeudos de ejercicios fiscales anteriores (ADEFAS)	-	
Otros Egresos Presupuestales No Contables	-	
3. Más gastos contables no presupuestales		**$ 43,400,448**
Estimaciones, depreciaciones, deterioros, obsolescencia y amortizaciones		
Provisiones		
Disminución de inventarios		
Aumento por insuficiencia de estimaciones por pérdida o deterioro u obsolescencia		
Aumento por insuficiencia de provisiones		
Otros Gastos		
Otros Gastos Contables No Presupuestales	43,400,448.00	
4. Total de Gasto Contable (4 = 1 - 2 + 3)		**$ 80,514,721**

Bajo protesta de decir verdad declaramos que los Estados Financieros y sus notas, son razonablemente correctos y son responsabilidad del emisor.

PRESIDENCIA MUNICIPAL
Tampamolon Corona, S.L.P.
2018 - 2021

L.A.E. ISIDRO MEJIA GOMEZ
PRESIDENTE MUNICIPAL
AUTORIZÓ

TESORERIA MUNICIPAL
Tampamolon Corona, S.L.P.
2018 - 2021

C.P. MATILDE GRANDE MARCIAL
TESORERO MUNICIPAL
ELABORÓ

SINDICATURA MUNICIPAL
Tampamolon Corona, S.L.P
2018 2021

PROFR. MARTIN TRINIDAD MARTINEZ
SÍNDICO MUNICIPAL
Vo.Bo.

C.P. MARIBEL QUINTIN GONZALEZ
CONTRALOR INTERNO
REVISÓ

000037

TAMPAMOLÓN
CORONA, S.L.P.
¡Construyendo el Municipio que Queremos!

H. AYUNTAMIENTO DE TAMPAMOLON
CORONA S.L.P

1.8 NOTAS A LOS ESTADOS FINANCIEROS /NOTAS DE MEMORIA

Miguel Hidalgo S/N. Zona Centro
Tampamolón Corona S.L.P.
Tel.- 01 (489) 378 8078

CUENTA PÚBLICA EJERCICIO FISCAL 2020

Anexo C-28

Notas a los Estados Financieros

Notas de Memoria (Cuentas de Orden)

MUNICIPIO DE TAMPAMOLON CORONA

Las cuentas de orden se utilizan para registrar movimientos de valores que no afecten o modifiquen el balance del ente contable, sin embargo, su incorporación en libros es necesaria con fines de recordatorio contable, de control y en general sobre los aspectos administrativos, o bien para consignar sus derechos o responsabilidades contingentes que puedan o no presentarse en el futuro.

Las cuentas que se manejan para efectos de este documento son las siguientes:

A) Contables:

Valores — Los valores en custodia de instrumentos prestados a formadores de mercado e instrumentos de crédito recibidos en garantía de los formadores de mercado u otros.

Emisión de obligaciones — Por tipo de emisión de instrumento: monto, tasa y vencimiento.

Avales y garantías — No obstante, las cuentas de Avales y Garantías y la de Juicios que se encuentran clasificadas como cuentas de orden se pueden reconocer como pasivos contingentes dada la naturaleza de las operaciones que realizan los entes públicos.

Juicios — Como ejemplos de juicios se tienen de forma enunciativa y no limitativa: civiles, penales, fiscales, agrarios, administrativos, ambientales, laborales, mercantiles y procedimientos arbitrales.

Contratos para Inversión Mediante Proyectos para Prestación de Servicios (PPS) y similares — Los contratos firmados de construcciones por tipo de contrato.

Cuentas por cobrar a cargo de: usuarios de los servicios de agua / contribuyentes del impuesto predial — El monto de las cuentas por cobrar (rezago) a cargo de los usuarios, por los servicios que les prestó el organismo de agua potable, o bien, por el impuesto predial pendiente de pagar a cargo de los contribuyentes. Deberán señalar que gestiones de cobro se implementaron para la recuperación de los saldos pendientes.

Saldo al 01 enero 2019	Monto por cobrar del ejercicio	Monto recaudado durante el ejercicio	Saldo al 31 de diciembre de 2020
$ -	$ -	$ -	$ -

Nota: Se deberá anexar en medio magnético, en formato de excel, el padrón de usuarios o contribuyentes con adeudo, el cual deberá señalar por lo menos: clave o número de control, nombre, ubicación o domicilio, clasificación (doméstico, comercial, etc.), periodo de adeudo y/o antigüedad, y monto del adeudo, compuesto por el importe de los impuestos o derechos, actualización, multas, recargos, otros cargos, y el total.

Bienes donados con motivo de nuevos desarrollos habitacionales — El listado de los derechos, bienes y/o infraestructura que donaron / cedieron los fraccionadores, en proceso de formalizarse a favor del ente

Descripción	Nombre o denominación del donante	Documento fuente*	Monto	Estatus

*Carta de factibilidad o convenio firmado con el fraccionador.

Bienes concesionados o en comodato

Se informará, de manera agrupada, en las notas a los Estados Financieros las cuentas de orden contables y cuentas de orden presupuestario.

B) Presupuestales:

NOTAS DE MEMORIA

Cuenta	Nombre de la Cuenta	Saldo Inicial	Saldo Final	Flujo
8110-00-0000-00-0000-0000	LEY DE INGRESOS ESTIMADA	99,766,274.00	102,635,319.00	2,869,045.00
8120-00-0000-00-0000-0000	LEY DE INGRESOS POR EJECUTAR	21,111,877.00	-	- 21,111,877.00
8130-00-0000-00-0000-0000	LEY DE INGRESOS MODIFICADA	4,472,230.91	- 19,881,214.93	- 24,353,445.84
8140-00-0000-00-0000-0000	LEY DE INGRESOS DEVENGADA	83,126,627.81	82,754,104.07	- 372,523.74
8150-00-0000-00-0000-0000	LEY DE INGRESOS RECAUDADA	83,126,627.81	82,754,104.00	- 372,523.81
8210-00-0000-00-0000-0000	PRESUPUESTO DE EGRESOS APROBADO	99,766,274.00	102,635,319.00	2,869,045.00
8220-00-0000-00-0000-0000	PRESUPUESTO DE EGRESOS POR EJERCER	19,942,668.30	966,348.44	- 18,976,319.86
8230-00-0000-00-0000-0000	PRESUPUESTO DE EGRESOS MODIFICADO	4,472,230.91	- 19,881,214.83	- 24,353,445.74
8240-00-0000-00-0000-0000	PRESUPUESTO COMPROMETIDO	84,295,836.91	81,787,755.73	- 2,508,081.18

8250-00-0000-00-0000-0000	PRESUPUESTO DEVENGADO	84,295,836.91	81,787,755.73	- 2,508,081.18
8260-00-0000-00-0000-0000	PRESUPUESTO DE EGRESOS EJERCIDO	84,295,836.91	81,787,755.73	- 2,508,081.18
8270-00-0000-00-0000-0000	PRESUPUESTO DE EGRESOS PAGADO	84,295,836.91	81,787,755.73	- 2,508,081.18
...	...			
	TOTAL	752,968,158.38	659,133,787.67	- 93,834,370.71

Bajo protesta de decir verdad declaramos que los Estados Financieros y sus notas son correctos, verídicos y son responsabilidad del emisor.

PRESIDENCIA MUNICIPAL
Tampamolon Corona, S.L.P
2018 - 2021

L.A.E. ISIDRO MEJIA GOMEZ
PRESIDENTE MUNICIPAL
AUTORIZÓ

TESORERIA MUNICIPAL
Tampamolon Corona, S.L.P
2018 - 2021

C.P. MATILDE GRANDE MARQUEZ
TESORERO MUNICIPAL
ELABORÓ

SINDICATURA MUNICIPAL
Tampamolon Corona, S.L.P
2018 2021

PROFR. MARTIN TRINIDAD MARTINEZ
SÍNDICO MUNICIPAL
Vo.Bo.

CONTRALORÍA INTERNA
Tampamolon Corona, S.L.P
2018 2021

C.P. MARIBEL QUINTIN GONZALEZ
CONTRALOR INTERNO
REVISÓ

000040

TAMPAMOLÓN
CORONA, SAN LUIS POTOSÍ
¡Construyendo el Mañana que Queremos!

H. AYUNTAMIENTO DE TAMPAMOLON
CORONA S.L.P

1.9 NOTAS A LOS ESTADOS FINANCIEROS /NOTAS DE GESTION ADMINISTRATIVA.

Miguel Hidalgo S/N. Zona Centro
Tampamolón Corona S.L.P.
Tel.- 01 (489) 378 8078

CUENTA PÚBLICA EJERCICIO FISCAL 2020

Anexo C-29

NOTAS DE GESTIÓN ADMINISTRATIVA

INFORME DEL 1 DE ENERO AL 31 DE DICIEMBRE DE 2020

MUNICIPIO DE TAMPAMOLON CORONA,S.L.P

1. Introducción:

Breve descripción de las actividades principales del municipio.

COMERCIO, GANADERIA , AGRICULTURA Y VENTA DE ARTESANIAS

2. Panorama Económico y Financiero:

Se informará sobre las principales condiciones económico-financieras bajo las cuales el municipio estuvo operando; y las cuales influyeron en la toma de decisiones de la administración municipal.

EL MUNICIPIO DE TAMPAMOLON CORONA ESTA OPERANDO BAJO LAS CONDICIONES ECONOMICAS Y FINANCIERAS RAZONABLEMENTE BUENAS YA QUE NOS FALTA CREAR POLITICAS PARA QUE EL CIUDADANO SEA PARTICIPE EN CONTRIUBUIR PARA QUE LOS INGRESOS DE NUESTRO MUNICIPIO SEA MEJOR.

3. Autorización e Historia:

Se informará sobre:

a) Fecha de creación del Municipio:

01 DE ENERO DE 1985

b) Principales cambios en su estructura durante el ejercicio 2020.

NO APLICA

4. Organización y Objeto Social:

Se informará sobre:

a) Objeto social.

EL MUNICIPIO DE TAMPAMOLON CORONA TIENE COMO PROPÓSITO PLASMAR EN FORMA DESCRIPTIVA Y CLARA LAS ATRIBUCIONES Y FACULTADES DE CADA UNA DE LAS ÁREAS QUE CONFORMAN EL AYUNTAMIENTO MUNICIPAL. LA ORGANIZACIÓN Y ADMINISTRACIÓN MUNICIPAL, ES UN ELEMENTO IMPORTANTE DENTRO DEL EJERCICIO DE FUNCIÓN PÚBLICA, YA QUE CUMPLE UN PAPEL IMPORTANTE A TRAVÉS DEL ORDENAMIENTO QUE DEBE DE EXISTIR EN TODOS LOS NIVELES JERÁRQUICOS (DIRECTIVOS, MEDIOS Y OPERATIVOS),

Anexo C-29

NOTAS DE GESTIÓN ADMINISTRATIVA

INFORME DEL 1 DE ENERO AL 31 DE DICIEMBRE DE 2020

MUNICIPIO DE TAMPAMOLON CORONA,S.L.P

SE DEFINEN LAS FUNCIONES Y COMPETENCIA PARA CADA UNO DE ELLOS. CON ESTA HERRAMIENTA, SE BUSCA LA TRANSPARENCIA DEL QUEHACER PÚBLICO PARA DAR UNA CLARA RENDICIÓN DE CUENTAS A LOS CIUDADANOS.

b) Principales actividades.

c) **LAS PRINCIPALES ACTIVIDADES QUE TIENE EL MUNICIPIO DE TAMPAMOLON CORONA ES LA GANADERIA, AGRICULTURA Y VENTA DE ARTESANIAS DE LA REGION.**

d) Régimen Jurídico que le es aplicable. (Forma como está dado de alta el municipio ante la Secretaría de Hacienda y Crédito Público).
PERSONAS MORALES CON FINES NO LUCRATIVOS

e) Consideraciones fiscales del municipio: obligaciones fiscales (revelar el tipo de contribuciones que esté obligado a pagar o retener).

f) **ENTERO DE RETENCIONES MENSUALES DE ISR POR SUELDOS Y SALARIOS**

g) Estructura organizacional básica.- Anexar organigrama vigente del municipio.

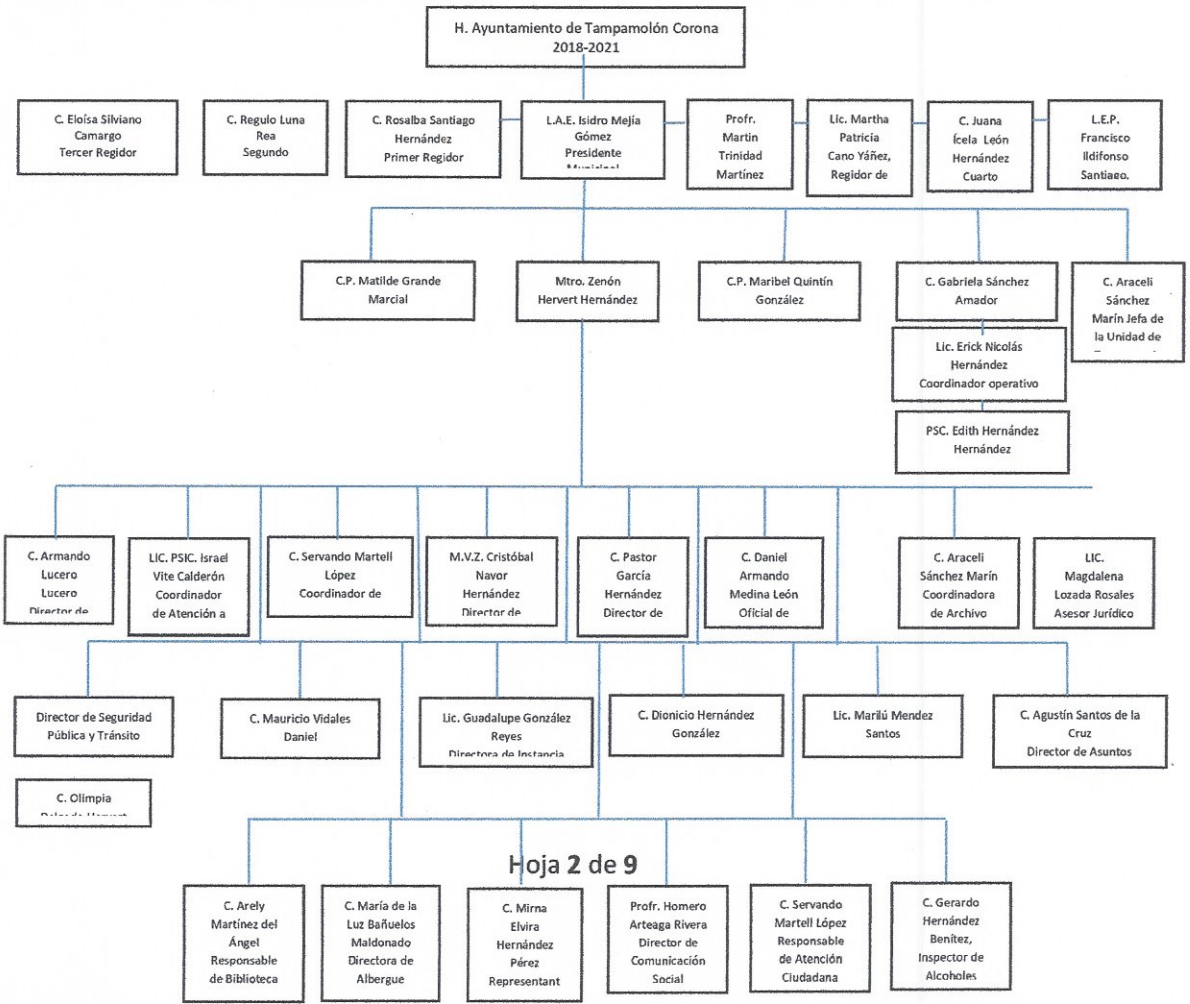

Anexo C-29

NOTAS DE GESTIÓN ADMINISTRATIVA

INFORME DEL 1 DE ENERO AL 31 DE DICIEMBRE DE 2020

MUNICIPIO DE TAMPAMOLON CORONA,S.L.P

5. Bases de Preparación de los Estados Financieros:
Se informará sobre:

a) Se ha observado la normatividad emitida por el CONAC y las disposiciones legales aplicables: Si (x) No ( )

Comentarios:_____

b) La normatividad aplicada para el reconocimiento, valuación y revelación de los diferentes rubros de la información financiera, así como las bases de medición utilizadas para la elaboración de los estados financieros; por ejemplo: costo histórico, valor de realización, valor razonable, valor de recuperación o cualquier otro método empleado y los criterios de aplicación de los mismos.

EL MUNICIPIO DE TAMPAMOLON CORONA REALIZA LA VALUACION CONFORME LO MARCA LAS NORMAS DE CONTABILIDAD VIGENTES QUE EMITE EL CONAC.

c) Postulados básicos.

EL MUNICIPIO DE TAMPAMOLON CORONA, S.L.P REALIZA LA CONTABILIDAD DE ACUERDO A LOS POSTULADOS BASICOS QUE EMITES LAS NORMAS VIGENTES.

d) Normatividad supletoria. En caso de emplear varios grupos de normatividades (normatividades supletorias), deberá realizar la justificación razonable correspondiente, su alineación con los PBCG y a las características cualitativas asociadas descritas en el MCCG (documentos publicados en el Diario Oficial de la Federación, agosto 2009).

NO APLICA

6. Políticas de Contabilidad Significativas:

Se informará sobre:

a) Actualización: se informará del método utilizado para la actualización del valor de los activos, pasivos y Hacienda Pública y/o patrimonio y las razones de dicha elección. Así como informar de la desconexión o reconexión inflacionaria:

NO APLICA

b) Informar sobre la realización de operaciones en el extranjero y de sus efectos en la información financiera gubernamental.

Anexo C-29

NOTAS DE GESTIÓN ADMINISTRATIVA

INFORME DEL 1 DE ENERO AL 31 DE DICIEMBRE DE 2020

MUNICIPIO DE TAMPAMOLON CORONA,S.L.P

NO APLICA

c) Método de valuación de la inversión en acciones de Compañías subsidiarias no consolidadas y asociadas.

NO APLICA

d) Sistema y método de valuación de inventarios y costo de lo vendido.

NO APLICA

e) Beneficios a empleados: revelar el cálculo de la reserva actuarial, valor presente de los ingresos esperados comparado con el valor presente de la estimación de gastos tanto de los beneficiarios actuales como futuros.

NO APLICA

f) Provisiones: objetivo de su creación, monto y plazo:

NO APLICA

g) Reservas: objetivo de su creación, monto y plazo:

NO APLICA

h) Cambios en políticas contables y corrección de errores junto con la revelación de los efectos que se tendrá en la información financiera del ente público, ya sea retrospectivos o prospectivos:

EL MUNICIPIO DE TAMPAMOLON CORONA REALIZA LAS POLITICAS CONTABLES Y CORRECCION DE ERRORES DE ACUERDO A LA NORMATIVIDAD VIGENTE.

i) Reclasificaciones: Se deben revelar todos aquellos movimientos entre cuentas por efectos de cambios en los tipos de operaciones:

EL MUNICIPIO DE TAMPAMOLON CORONA REALIZA LAS RECLASIFICACIONES CON FORME A LA NORMATIVIDAD VIGENTE QUE SEÑALA LA LEY DE CONTABILIDAD GUBERNAMENTAL.

j) Depuración y cancelación de saldos:

EL MUNICIPIO DE TAMPAMOLON CORONA,S.L.P HACE LA DEPURACION DE SALDO BAJO LA AUTORIZACION DE LA CONTRALORIA INTERNA Y DEL HONORABLE CABILDO.

Anexo C-29

NOTAS DE GESTIÓN ADMINISTRATIVA

INFORME DEL 1 DE ENERO AL 31 DE DICIEMBRE DE 2020

MUNICIPIO DE TAMPAMOLON CORONA,S.L.P

7. Posición en Moneda Extranjera y Protección por Riesgo Cambiario:

Se informará sobre:

a) Activos en moneda extranjera.
NO APLICA

b) Pasivos en moneda extranjera.
NO APLICA

c) Posición en moneda extranjera.
NO APLICA

d) Tipo de cambio.
NO APLICA

e) Equivalente en moneda nacional.
NO APLICA

Lo anterior se informará por cada tipo de moneda extranjera que se encuentre en los rubros de activo y pasivo.

Adicionalmente, se informará sobre los métodos de protección de riesgo por variaciones en el tipo de cambio.

NO APLICA

8. Reporte Analítico del Activo:

Debe mostrar la siguiente información:

a) Vida útil o porcentajes de depreciación, deterioro o amortización utilizados en los diferentes tipos de activos:
EL MUNICIPIO DE TAMPAMOLON CORONA, HACE LA DEPRECIACION Y AMORTIZACION DE ACUERDO A LO QUE MARCA LA LEY GENERAL DE CONTABILIDAD GUBERNAMENTAL Y LAS NORMAS QUE EMITE EL CONAC.

b) Cambios en el porcentaje de depreciación o valor residual de los activos:
NO APLICA

c) Importe de los gastos capitalizados en el ejercicio, tanto financieros como de investigación y desarrollo:

Anexo C-29

NOTAS DE GESTIÓN ADMINISTRATIVA

INFORME DEL 1 DE ENERO AL 31 DE DICIEMBRE DE 2020

MUNICIPIO DE TAMPAMOLON CORONA,S.L.P

c) Importe de los gastos capitalizados en el ejercicio, tanto financieros como de investigación y desarrollo:
NO APLICA

d) Riesgos por tipo de cambio o tipo de interés de las inversiones financieras:
NO APLICA

e) Valor activado en el ejercicio de los bienes construidos por el municipio:
EL MUNICIPIO DE TAMPAMOLON CORONA, SL.P APLICA EL VALOR DE ACUERDO AL BIEN QUE SE TENGA.

f) Otras circunstancias de carácter significativo que afecten el activo, tales como bienes en garantía, señalados en embargos, litigios, títulos de inversiones entregados en garantías, baja significativa del valor de inversiones financieras, etc.:
NO APLICA

g) Desmantelamiento de activos, procedimientos, implicaciones, efectos contables:
NO APLICA

h) Administración de activos; planeación con el objetivo de que el ente los utilice de manera más efectiva:
EL MUNIICPIO DE TAMPAMOLON CORONA, LLEVA UN CONTROL MINUCIOSO EN CUESTION DE INVENTARIOS LOS QUE REBASAN LOS 35 SALARIOS MINIMOS Y LOS MENOS A 35 SALARIOS MINIMOS ASI MISMO SE DA A CONOCER EN LA PAGINA DE TRASPARENCIA Y SE REMITE A LA AUDITORIA PARA QUE ESTEN INFORMADOS DE LOS CAMBIOS DE ALTAS Y BAJAS EN RELACION A INVENTARIOS.

Adicionalmente, se deben incluir las explicaciones de las principales variaciones en el activo, en cuadros comparativos como sigue:

a) Inversiones en valores.
NO APLICA

b) Patrimonio de Organismos descentralizados de Control Presupuestario Indirecto.
NO APLICA

c) Inversiones en empresas de participación mayoritaria.
NO APLICA

d) Inversiones en empresas de participación minoritaria.
NO APLICA

Anexo C-29

NOTAS DE GESTIÓN ADMINISTRATIVA

INFORME DEL 1 DE ENERO AL 31 DE DICIEMBRE DE 2020

MUNICIPIO DE TAMPAMOLON CORONA,S.L.P

e) Patrimonio de organismos descentralizados de control presupuestario directo, según corresponda.
NO APLICA

9. Fideicomisos, Mandatos y Análogos:

Se deberá informar:

a) Por ramo administrativo que los reporta:
NO APLICA

b) Enlistar los de mayor monto de disponibilidad, relacionando aquéllos que conforman el 80% de las disponibilidades:
NO APLICA

10. Reporte de la Recaudación:

a) Análisis del comportamiento de la recaudación, de forma separada los ingresos locales de los federales:
EL MUNICIPIO DE TAMPAMOLON CORONA TIENE COMO OBJETIVO INCREMENTAR LOS INGRESOS DEL MUNICIPIO MEJORANDO LOS SERVICIOS.

b) Proyección de la recaudación e ingresos en el mediano plazo:
EL MUNICIPIO DE TAMPAMOLON CORONA, NECESITA INCREMENTAR LOS INGRESOS CON FOROS DE CONSULTA PARA TENER UN INCREMENTO EN NUESTROS INGRESOS Y ASI CONCIENTIZAR A LA CIUDADANIA A QUE DEBE DE CONTRIBUIR PARA TENER MEJOR SERVICIOS Y NO TENER PROBLEMAS A FUTURO

11. Información sobre la Deuda y el Reporte Analítico de la Deuda:

Se informará lo siguiente:

a) Utilizar al menos los siguientes indicadores: deuda respecto al PIB y deuda respecto a la recaudación tomando, como mínimo, un período igual o menor a 5 años.

b) Información de manera agrupada por tipo de valor gubernamental o instrumento financiero en la que se considere intereses, comisiones, tasa, perfil de vencimiento y otros gastos de la deuda.

Anexo C-29

NOTAS DE GESTIÓN ADMINISTRATIVA

INFORME DEL 1 DE ENERO AL 31 DE DICIEMBRE DE 2020

MUNICIPIO DE TAMPAMOLON CORONA,S.L.P

12. Calificaciones otorgadas:

Informar, tanto del municipio como cualquier transacción realizada, que haya sido sujeta a una calificación crediticia:
EL MUNICIPIO DE TAMPAMOLON CORONA, S.L.P AÑO CON AÑO SE EVALUA CON LA CALIFICADORA HR RATINGS.

13. Proceso de Mejora:

Se informará de:

a) Principales Políticas de control interno:

MEJORAR LA CALIDAD EN LOS SERVICIOS
CAPACITAR AL PERSONAL PARA UNA MEJORA EN LOS SERVICIO.

b) Medidas de desempeño financiero, metas y alcance:
NO APLICA

14. Información por Segmentos:

Cuando se considere necesario se podrá revelar la información financiera de manera segmentada debido a la diversidad de las actividades y operaciones que realiza el municipio, ya que la misma proporciona información acerca de las diferentes actividades operativas en las cuales participa, de los productos o servicios que maneja, de las diferentes áreas geográficas, de los grupos homogéneos con el objetivo de entender el desempeño del ente, evaluar mejor los riesgos y beneficios del mismo; y entenderlo como un todo y sus partes integrantes.

Consecuentemente, esta información contribuye al análisis más preciso de la situación financiera, grados y fuentes de riesgo y crecimiento potencial de negocio.

15. Eventos Posteriores al Cierre:

El municipio informará el efecto en sus estados financieros de aquellos hechos ocurridos en el período posterior al que informa, que proporcionan mayor evidencia sobre eventos que le afecten económicamente y que no se conocían a la fecha de cierre.

16. Partes Relacionadas:

Se debe establecer por escrito que no existen partes relacionadas que pudieran ejercer influencia significativa sobre la toma de decisiones financieras y operativas:
NO APLICA

Anexo C-29

NOTAS DE GESTIÓN ADMINISTRATIVA

INFORME DEL 1 DE ENERO AL 31 DE DICIEMBRE DE 2020

MUNICIPIO DE TAMPAMOLON CORONA,S.L.P

17. Responsabilidad sobre la presentación razonable de los Estados Financieros:

La Información Contable deberá estar firmada en cada página de la misma e incluir al final la siguiente leyenda: "***Bajo protesta de decir verdad declaramos que los Estados Financieros y sus notas, son razonablemente correctos y son responsabilidad del emisor***". Lo anterior, no será aplicable para la información contable consolidada.

Bajo protesta de decir verdad declaramos que los Estados Financieros y sus notas, son razonablemente correctos y son responsabilidad del emisor

PRESIDENCIA MUNICIPAL
Tampamolon Corona, S.L.P.
2018 - 2021

L.A.E ISIDRO MEJIA GOMEZ
PRESIDENTE MUNICIPAL
AUTORIZÓ

TESORERIA MUNICIPAL
Tampamolon Corona, S.L.P
2018 - 2021

C.P. MATILDE GRANDE MARCIAL
TESORERO MUNICIPAL
ELABORÓ

SINDICATURA MUNICIPAL
Tampamolon Corona, S.L.P
2018 - 2021

PROFR. MARTIN TRINIDAD MARTINEZ
SÍNDICO
Vo.Bo.

CONTRALORIA
Tampamolon Corona, S.L.P
2018 - 2021

C.P. MARIBEL QUINTIN GONZALEZ
CONTRALOR
REVISÓ

Notas:

1. *Las Notas de Gestión Administrativa son de texto libre, debiendo ajustarse al Manual de Contabilidad Gubernamental emitido por el CONAC.*
2. *Las Notas de Gestión Administrativa se deberán llenar en todos sus apartados, en caso de que no se tenga información por presentar en alguno de ellos se tendrá que incluir la leyenda **«No aplica».***

006050

TAMPAMOLÓN

H. AYUNTAMIENTO DE TAMPAMOLON
CORONA S.L.P

II. INFORMACION PRESUPUESTARIA.

Miguel Hidalgo S/N. Zona Centro
Tampamolón Corona S.L.P.
Tel.- 01 (489) 378 8078

CUENTA PÚBLICA EJERCICIO FISCAL 2020

006051

TAMPAMOLÓN

H. AYUNTAMIENTO DE TAMPAMOLON
CORONA S.L.P

2.1 INGRESOS (PI)

Miguel Hidalgo S/N. Zona Centro
Tampamolón Corona S.L.P.
Tel.- 01 (489) 378 8078

CUENTA PÚBLICA EJERCICIO FISCAL 2020

006052

TAMPAMOLÓN
H. AYUNTAMIENTO 2018-2020
¡Construyendo el Municipio que Queremos!

H. AYUNTAMIENTO DE TAMPAMOLON
CORONA S.L.P.

2.1.1 ESTADO ANALITICO DE INGRESOS DEL 1 DE ENERO AL 31 DE DICIEMBRE DE 2020, DESAGREGADO POR RUBRO Y TIPO CONFORME AL CLASIFICADOR POR RUBRO DE INGRESOS.

Miguel Hidalgo S/N. Zona Centro
Tampamolón Corona S.L.P.
Tel.- 01 (489) 378 8078

CUENTA PÚBLICA EJERCICIO FISCAL 2020

PI-01

Cuenta Pública 2020
MUNICIPIO DE TAMPAMOLON CORONA
Estado Analítico de Ingresos
Del 1 de Enero al 31 de Diciembre de 2020

Rubro de Ingresos	Ingreso					Diferencia
	Estimado	Ampliaciones y Reducciones	Modificado	Devengado	Recaudado	
	(1)	(2)	(3= 1 + 2)	(4)	(5)	(6= 5 - 1)
Impuestos	830,000	497,334	1,327,334	1,327,334	1,327,334	497,334
Cuotas y Aportaciones de Seguridad Social	0	0	0	0	0	0
Contribuciones de Mejoras	0	0	0	0	0	0
Derechos	497,000	-230,181	266,819	266,819	266,819	-230,181
Productos	120,000	151,637	271,637	271,637	271,637	151,637
Aprovechamientos	117,253	-45,028	72,225	72,225	72,225	-45,028
Ingresos por Venta de Bienes, Prestación de Servicios y Otros Ingresos	0	0	0	0	0	0
Participaciones, Aportaciones, Convenios, Incentivos Derivados de la Colaboración Fiscal y Fondos Distintos de Aportaciones	101,071,066	-20,254,977	80,816,089	80,816,089	80,816,089	-20,254,977
Transferencias, Asignaciones, Subsidios y Subvenciones, y Pensiones y Jubilaciones	0	0	0	0	0	0
Ingresos Derivados de Financiamientos	0	0	0	0	0	0
			0			0
Total	**102,635,319**	**-19,881,215**	**82,754,104**	**82,754,104**	**82,754,104**	
				Ingresos excedentes		**-19,881,215**

PRESIDENCIA MUNICIPAL
Tampamolon Corona, S.L.P.
2018 - 2021
L.A.E. ISIDRO MEJIA GOMEZ
PRESIDENTE MUNICIPAL

CONTRALORIA
Tampamolon Corona, S.L.P.
2018 - 2021
C.P. MARIBEL QUINTIN GONZALEZ
CONTRALOR INTERNO

TESORERIA MUNICIPAL
Tampamolon Corona, S.L.P.
2018 - 2021
C.P. NATALI DE GRANDE MARCIAL
TESORERA MUNICIPAL

SINDICATURA MUNICIPAL
Tampamolon Corona, S.L.P.
2018 2021
PROF. MARTIN TRINIDAD MARTINEZ
SINDICO MUNICIPAL

000053

TAMPAMOLÓN

H. AYUNTAMIENTO DE TAMPAMOLON
CORONA S.L.P

2.1.2 ESTADO ANALITICO DE INGRESOS DEL 1 DE ENERO AL 31 DE DICIEMBRE DE 2020, POR FUENTE DE FINANCIAMIENTO.

Miguel Hidalgo S/N. Zona Centro
Tampamolón Corona S.L.P.
Tel.- 01 (489) 378 8078

CUENTA PÚBLICA EJERCICIO FISCAL 2020

PI-02

Estado Analítico de Ingresos Por Fuente de Financiamiento	Ingreso					Diferencia
	Estimado	Ampliaciones y Reducciones	Modificado	Devengado	Recaudado	
	(1)	(2)	(3=1+2)	(4)	(5)	(6=5-1)
Ingresos del Poder Ejecutivo Federal o Estatal y de los Municipios						
Impuestos	830,000	497,334	1,327,334	1,327,334	1,327,334	497,334
Cuotas y Aportaciones de Seguridad Social	0	0	0	0	0	0
Contribuciones de Mejoras	0	0	0	0	0	0
Derechos	497,000	-230,181	266,819	266,819	266,819	-230,181
Productos	120,000	151,637	271,637	271,637	271,637	151,637
Aprovechamientos	117,253	-45,028	72,225	72,225	72,225	-45,028
Participaciones, Aportaciones, Convenios, Incentivos Derivados de la Colaboración Fiscal y Fondos Distintos de Aportaciones	101,071,066	-20,254,977	80,816,089	80,816,089	80,816,089	-20,254,977
Transferencias, Asignaciones, Subsidios y Subvenciones, y Pensiones y Jubilaciones	0	0	0	0	0	0
			0			0
Ingresos de los Entes Públicos de los Poderes Legislativo y Judicial, de los Órganos Autónomos y del Sector Paraestatal o Paramunicipal, así como de las Empresas Productivas del Estado						
Cuotas y Aportaciones de Seguridad Social	0	0	0	0	0	0
Productos	0	0	0	0	0	0
Ingresos por Venta de Bienes, Prestación de Servicios y Otros Ingresos	0	0	0	0	0	0
Transferencias, Asignaciones, Subsidios y Subvenciones, y Pensiones y Jubilaciones	0	0	0	0	0	0
Ingresos Derivados de Financiamientos	0	0	0	0	0	0
Total	102,635,319	-19,881,215	82,754,104	82,754,104	82,754,104	
				Ingresos excedentes		-19,881,215

PRESIDENCIA MUNICIPAL
Tampamolon Corona, S.L.P.
2018 - 2021

L.A.E. ISIDRO MEJIA GOMEZ
PRESIDENTE MUNICIPAL

C.P. MATILDE GRANDE MARCIAL
TESORERA MUNICIPAL

TESORERIA MUNICIPAL
Tampamolon Corona, S.L.P
2018 - 2021

CONTRALORÍA INTERNA
Tampamolon Corona, S.L.P
2018 - 2021

C.P. MARIBEL QUINTIN GONZALEZ
CONTRALOR INTERNO

PROF. MARTIN TRINIDAD MARTINEZ
SINDICO MUNICIPAL

SINDICATURA MUNICIPAL
Tampamolon Corona, S.L.P
2018 2021

000055

000056

TAMPAMOLÓN
H. AYUNTAMIENTO 2015-2018
¡Construyendo el Municipio que Queremos!

H. AYUNTAMIENTO DE TAMPAMOLON CORONA S.L.P

2.2 EGRESOS (PE)

Miguel Hidalgo S/N. Zona Centro
Tampamolón Corona S.L.P.
Tel.- 01 (489) 378 8078

CUENTA PÚBLICA EJERCICIO FISCAL 2020

TAMPAMOLÓN

H. AYUNTAMIENTO DE TAMPAMOLON
CORONA S.L.P

2.2.1 ESTADO ANALITICO DEL PRESUPUESTO DE EGRESOS, DEL QUE SE DERIVARAN LAS SIGUIENTES CLASIFICACIONES:

Miguel Hidalgo S/N. Zona Centro
Tampamolón Corona S.L.P.
Tel.- 01 (489) 378 8078

CUENTA PÚBLICA EJERCICIO FISCAL 2020

30C058

TAMPAMOLÓN
CORONA, S.L.P.
¡Construyendo el Municipio que Queremos!

H. AYUNTAMIENTO DE TAMPAMOLON
CORONA S.L.P

A. POR OBJETO DEL GASTO

Miguel Hidalgo S/N. Zona Centro
Tampamolón Corona S.L.P.
Tel.- 01 (489) 378 8078

CUENTA PÚBLICA EJERCICIO FISCAL 2020

PE-01

Cuenta Pública 2020
MUNICIPIO DE TAMPAMOLON CORONA
Estado Analítico del Ejercicio del Presupuesto de Egresos
Clasificación por Objeto del Gasto (Capítulo y Concepto)
Del 1 de Enero al 31 de Diciembre de 2020

Concepto	Egresos					
	Aprobado	Ampliaciones/ (Reducciones)	Modificado	Devengado	Pagado	Subejercicio
	1	2	3 = (1 + 2)	4	5	6 = (3 - 4)
Servicios Personales	**13,333,870**	**3,343,990**	**16,677,860**	**16,677,860**	**16,677,860**	**0**
Remuneraciones al Personal de Carácter Permanente	11,589,870	2,624,129	14,213,999	14,213,999	14,213,999	0
Remuneraciones al Personal de Carácter Transitorio	500,000	585,040	1,085,040	1,085,040	1,085,040	0
Remuneraciones Adicionales y Especiales	1,159,000	219,821	1,378,821	1,378,821	1,378,821	0
Seguridad Social	0	0	0	0	0	0
Otras Prestaciones Sociales y Económicas	85,000	-85,000	0	0	0	0
Previsiones	0	0	0	0	0	0
Pago de Estímulos a Servidores Públicos	0	0	0	0	0	0
Materiales y Suministros	**2,693,313**	**2,862,691**	**5,556,004**	**5,556,004**	**5,556,004**	**0**
Materiales de Administración, Emisión de Documentos y Artículos Oficiales	560,000	875,085	1,435,085	1,435,085	1,435,085	0
Alimentos y Utensilios	160,000	79,299	239,299	239,299	239,299	0
Materias Primas y Materiales de Producción y Comercialización	0	0	0	0	0	0
Materiales y Artículos de Construcción y de Reparación	252,000	919,124	1,171,124	1,171,124	1,171,124	0
Productos Químicos, Farmacéuticos y de Laboratorio	0	0	0	0	0	0
Combustibles, Lubricantes y Aditivos	1,500,000	332,416	1,832,416	1,832,416	1,832,416	0
Vestuario, Blancos, Prendas de Protección y Artículos Deportivos	10,000	53,160	63,160	63,160	63,160	0
Materiales y Suministros Para Seguridad	0	0	0	0	0	0
Herramientas, Refacciones y Accesorios Menores	211,313	603,606	814,919	814,919	814,919	0
Servicios Generales	**3,582,000**	**4,735,373**	**8,317,373**	**8,317,373**	**8,317,373**	**0**
Servicios Básicos	315,000	3,249,046	3,564,046	3,564,046	3,564,046	0
Servicios de Arrendamiento	320,000	678,706	998,706	998,706	998,706	0
Servicios Profesionales, Científicos, Técnicos y Otros Servicios	920,000	96,987	1,016,987	1,016,987	1,016,987	0
Servicios Financieros, Bancarios y Comerciales	70,000	-11,066	58,934	58,934	58,934	0
Servicios de Instalación, Reparación, Mantenimiento y Conservación	330,000	1,434,075	1,764,075	1,764,075	1,764,075	0
Servicios de Comunicación Social y Publicidad	60,000	104,744	164,744	164,744	164,744	0
Servicios de Traslado y Viáticos	500,000	-136,519	363,481	363,481	363,481	0
Servicios Oficiales	1,000,000	-650,792	349,208	349,208	349,208	0
Otros Servicios Generales	67,000	-29,807	37,193	37,193	37,193	0
Transferencias, Asignaciones, Subsidios y Otras Ayudas	**2,650,000**	**3,410,694**	**6,060,694**	**6,060,694**	**6,060,694**	**0**
Transferencias Internas y Asignaciones al Sector Público	0	0	0	0	0	0
Transferencias al Resto del Sector Público	0	0	0	0	0	0
Subsidios y Subvenciones	0	0	0	0	0	0
Ayudas Sociales	2,620,000	3,408,294	6,028,294	6,028,294	6,028,294	0
Pensiones y Jubilaciones	30,000	2,400	32,400	32,400	32,400	0
Transferencias a Fideicomisos, Mandatos y Otros Análogos	0	0	0	0	0	0
Transferencias a la Seguridad Social	0	0	0	0	0	0
Donativos	0	0	0	0	0	0
Transferencias al Exterior	0	0	0	0	0	0
Bienes Muebles, Inmuebles e Intangibles	**25,000**	**528,035**	**553,035**	**553,035**	**553,035**	**0**
Mobiliario y Equipo de Administración	25,000	-4,120	20,880	20,880	20,880	0
Mobiliario y Equipo Educacional y Recreativo	0	60,000	60,000	60,000	60,000	0
Equipo e Instrumental Médico y de Laboratorio	0	0	0	0	0	0
Vehículos y Equipo de Transporte	0	140,000	140,000	140,000	140,000	0
Equipo de Defensa y Seguridad	0	7,450	7,450	7,450	7,450	0
Maquinaria, Otros Equipos y Herramientas	0	324,705	324,705	324,705	324,705	0
Activos Biológicos	0	0	0	0	0	0
Bienes Inmuebles	0	0	0	0	0	0
Activos Intangibles	0	0	0	0	0	0
Inversión Pública	**78,991,136**	**-34,624,339**	**44,366,797**	**43,400,448**	**43,400,448**	**966,348**
Obra Pública en Bienes de Dominio Público	78,991,136	-34,624,339	44,366,797	43,400,448	43,400,448	966,348
Obra Pública en Bienes Propios	0	0	0	0	0	0
Proyectos Productivos y Acciones de Fomento	0	0	0	0	0	0

000059

Cuenta Pública 2020
MUNICIPIO DE TAMPAMOLON CORONA
Estado Analítico del Ejercicio del Presupuesto de Egresos
Clasificación por Objeto del Gasto (Capítulo y Concepto)
Del 1 de Enero al 31 de Diciembre de 2020

Concepto	Egresos					
	Aprobado	Ampliaciones/ (Reducciones)	Modificado	Devengado	Pagado	Subejercicio
	1	2	3 = (1 + 2)	4	5	6 = (3 - 4)
Inversiones Financieras y Otras Provisiones	**0**	**0**	**0**	**0**	**0**	**0**
Inversiones Para el Fomento de Actividades Productivas	0	0	0	0	0	0
Acciones y Participaciones de Capital	0	0	0	0	0	0
Compra de Títulos y Valores	0	0	0	0	0	0
Concesión de Préstamos	0	0	0	0	0	0
Inversiones en Fideicomisos, Mandatos y Otros Análogos	0	0	0	0	0	0
Otras Inversiones Financieras	0	0	0	0	0	0
Provisiones para Contingencias y Otras Erogaciones Especiales	0	0	0	0	0	0
Participaciones y Aportaciones	**0**	**0**	**0**	**0**	**0**	**0**
Participaciones	0	0	0	0	0	0
Aportaciones	0	0	0	0	0	0
Convenios	0	0	0	0	0	0
Deuda Pública	**1,360,000**	**-137,659**	**1,222,341**	**1,222,341**	**1,222,341**	**0**
Amortización de la Deuda Pública	720,000	-720,000	0	0	0	0
Intereses de la Deuda Pública	600,000	-144,730	455,270	455,270	455,270	0
Comisiones de la Deuda Pública	10,000	6,582	16,582	16,582	16,582	0
Gastos de la Deuda Pública	30,000	490	30,490	30,490	30,490	0
Costo por Coberturas	0	0	0	0	0	0
Apoyos Financieros	0	0	0	0	0	0
Adeudos de Ejercicios Fiscales Anteriores (Adefas)	0	720,000	720,000	720,000	720,000	0
Total del Gasto	102,635,319	-19,881,215	82,754,104	81,787,756	81,787,756	966,348

PRESIDENCIA MUNICIPAL
Tampamolon Corona, S.L.P.
2018 - 2021

L.A.E. ISIDRO MEJIA GOMEZ
PRESIDENTE MUNICIPAL

CONTRALORIA INTERNA
Tampamolon Corona, S.L.P.

C.P. MARIBEL QUINTIN GONZALEZ
CONTRALOR INTERNO

TESORERIA MUNICIPAL
Tampamolon Corona, S.L.P.
2018 - 2021

C.P. MATILDE GRANDE MARCIAL
TESORERA MUNICIPAL

SINDICATURA MUNICIPAL
Tampamolón Corona, S.L.P
2018 2021

PROF. MARTIN TRINIDAD MARTINEZ
SINDICO MUNICIPAL

000060

006061

TAMPAMOLÓN

H. AYUNTAMIENTO DE TAMPAMOLON
CORONA S.L.P

B. ECONOMICA

Miguel Hidalgo S/N. Zona Centro
Tampamolón Corona S.L.P.
Tel.- 01 (489) 378 8078

CUENTA PÚBLICA EJERCICIO FISCAL 2020

PE-02

Cuenta Pública 2020
MUNICIPIO DE TAMPAMOLON CORONA
Estado Analítico del Ejercicio del Presupuesto de Egresos
Clasificación Económica (por Tipo de Gasto)
Del 1 de Enero al 31 de Diciembre de 2020

Concepto	Egresos					Subejercicio
	Aprobado	Ampliaciones/ (Reducciones)	Modificado	Devengado	Pagado	
	1	2	3 = (1 + 2)	4	5	6 = (3 - 4)
Gasto Corriente	22,869,183	14,212,690	37,081,873	37,081,873	37,081,873	0
Gasto de Capital	79,016,136	-34,096,305	44,919,831	43,953,483	43,953,483	966,348
Amortización de la Deuda y Disminución de Pasivos	720,000	0	720,000	720,000	720,000	0
Pensiones y Jubilaciones	30,000	2,400	32,400	32,400	32,400	0
Participaciones	0	0	0	0	0	0
Total del Gasto	102,635,319	-19,881,215	82,754,104	81,787,756	81,787,756	966,348

PRESIDENCIA MUNICIPAL
Tampamolon Corona, S.L.P.
2018 - 2021

L.A.E. ISIDRO MEJIA GOMEZ
PRESIDENTE MUNICIPAL

CONTRALORÍA INTERNA
Tampamolón Corona, S.L.P
2018 2021

C.P. MARIBEL QUINTIN GONZALEZ
CONTRALOR INTERNO

TESORERIA MUNICIPAL
Tampamolon Corona, S.L.P.
2018 - 2021

C.P. MATILDE GRANDE MARCIAL
TESORERA MUNICIPAL

SINDICATURA MUNICIPAL
Tampamolón Corona, S.L.P
2018 2021

PROF. MARTIN TRINIDAD MARTINEZ
SINDICO MUNICIPAL

000063

TAMPAMOLÓN

H. AYUNTAMIENTO DE TAMPAMOLON CORONA S.L.P

C. ADMINISTRATIVA

Miguel Hidalgo S/N. Zona Centro
Tampamolón Corona S.L.P.
Tel.- 01 (489) 378 8078

CUENTA PÚBLICA EJERCICIO FISCAL 2020

PE-03

Cuenta Pública 2020
MUNICIPIO DE TAMPAMOLON CORONA
Estado Analítico del Ejercicio del Presupuesto de Egresos
Clasificación Administrativa
Del 1 de Enero al 31 de Diciembre de 2020

Concepto	Egresos					Subejercicio
	Aprobado	Ampliaciones/ (Reducciones)	Modificado	Devengado	Pagado	
	1	2	3 = (1 + 2)	4	5	6 = (3 - 4)
Sin Ramo/Dependencia						
TESORERIA	**$102,635,319**	**-$19,881,215**	**$82,754,104**	**$81,787,756**	**$81,787,756**	**$966,348**
INFRAESTRUCTURA	$23,644,183	$4,073,817	$27,718,000	$27,718,000	$27,718,000	$0
FORTALECIMIENTO	$40,922,227	$2,036,991	$42,959,218	$42,959,218	$42,959,218	$0
OTROS	$8,815,586	$2,294,951	$11,110,537	$11,110,537	$11,110,537	$0
	$29,253,323	-$28,286,975	$966,348	$0	$0	$966,348
			$0			$0
			$0			$0
			$0			$0
			$0			$0
Total del Gasto	**$102,635,319**	**-$19,881,215**	**$82,754,104**	**$81,787,756**	**$81,787,756**	**$966,348**

PRESIDENCIA MUNICIPAL
Tampamolon Corona, S.L.P.
2018 - 2021

L.A.E. ISIDRO MEJIA GOMEZ
PRESIDENTE MUNICIPAL

CONTRALORÍA INTERNA
Tampamolón Corona, S.L.P.
2018 - 2021

C.P. MARIBEL QUINTIN GONZALEZ
CONTRALOR INTERNO

TESORERIA MUNICIPAL
Tampamolon Corona, S.L.P
2018 - 2021

C.P. MATILDE GRANDE MARCIAL
TESORERA MUNICIPAL

SINDICATURA MUNICIPAL
Tampamolon Corona, S.L.P.
2018 2021

PROF. MARTIN TRINIDAD MARTINEZ
SINDICO MUNICIPAL

000064

000065

TAMPAMOLÓN

H. AYUNTAMIENTO DE TAMPAMOLON
CORONA S.L.P

D. FUNCIONAL

Miguel Hidalgo S/N. Zona Centro
Tampamolón Corona S.L.P.
Tel.- 01 (489) 378 8078

CUENTA PÚBLICA EJERCICIO FISCAL 2020

PE-04

Cuenta Pública 2020
MUNICIPIO DE TAMPAMOLON CORONA
Estado Analítico del Ejercicio del Presupuesto de Egresos
Clasificación Funcional (Finalidad y Función)
Del 1 de Enero al 31 de Diciembre de 2020

Concepto	Egresos					Subejercicio
	Aprobado	Ampliaciones/ (Reducciones)	Modificado	Devengado	Pagado	
	1	2	3 = (1 + 2)	4	5	6 = (3 - 4)
Gobierno						
Legislación	20,999,183	7,723,300	28,722,483	28,722,483	28,722,483	0
Justicia	1,360,000	-857,659	502,341	502,341	502,341	0
Coordinación de la Política de Gobierno			0			0
Relaciones Exteriores	874,000	-10,675	863,325	863,325	863,325	0
Asuntos Financieros y Hacendarios			0			0
Seguridad Nacional	18,476,183	3,291,068	21,767,251	21,767,251	21,767,251	0
Asuntos de Orden Público y de Seguridad Interior			0			0
Otros Servicios Generales	0	5,316,502	5,316,502	5,316,502	5,316,502	0
	289,000	-15,936	273,064	273,064	273,064	0
Desarrollo Social	81,611,136	-36,386,972	45,224,164	44,257,815	44,257,815	966,348
Protección Ambiental	0	6,057,551	6,057,551	6,057,551	6,057,551	0
Vivienda y Servicios a la Comunidad	78,991,136	-47,838,501	31,152,635	30,186,286	30,186,286	966,348
Salud	175,000	626,637	801,637	801,637	801,637	0
Recreación, Cultura y Otras Manifestaciones Sociales	80,000	-56,696	23,304	23,304	23,304	0
Educación	540,000	2,148,061	2,688,061	2,688,061	2,688,061	0
Protección Social	1,825,000	2,675,977	4,500,977	4,500,977	4,500,977	0
Otros Asuntos Sociales			0			0
Desarrollo Económico	25,000	8,062,458	8,087,458	8,087,458	8,087,458	0
Asuntos Económicos, Comerciales y Laborales en General			0			0
Agropecuaria, Silvicultura, Pesca y Caza	0	2,011,523	2,011,523	2,011,523	2,011,523	0
Combustibles y Energía			0			0
Minería, Manufacturas y Construcción			0			0
Transporte	0	6,068,974	6,068,974	6,068,974	6,068,974	0
Comunicaciones			0			0
Turismo			0			0
Ciencia, Tecnología e Innovación	25,000	-18,040	6,960	6,960	6,960	0
Otras Industrias y Otros Asuntos Económicos			0			0
Otras no Clasificadas en Funciones Anteriores	0	720,000	720,000	720,000	720,000	0
Transacciones de la Deuda Publica / Costo Financiero de la Deuda			0			0
Transferencias, Participaciones y Aportaciones entre Diferentes Niveles y Ordenes de Gobierno			0			0
Saneamiento del Sistema Financiero			0			0
Adeudos de Ejercicios Fiscales Anteriores	0	720,000	720,000	720,000	720,000	0
Total del Gasto	102,635,319	-19,881,215	82,754,104	81,787,756	81,787,756	966,348

PRESIDENCIA MUNICIPAL
Tampamolon Corona, S.L.P.
2018 - 2021

L.A.E. ISIDRO MEJIA GOMEZ
PRESIDENTE MUNICIPAL

CONTRALORÍA INTERNA
Tampamolón Corona, S.L.P
2018 2021

C.P. MARIBEL QUINTIN GONZALEZ
CONTRALOR INTERNO

TESORERIA MUNICIPAL
Tampamolon Corona, S.L.P
2018 - 2021

C.P. MATILDE GRANDE MARCIAL
TESORERA MUNICIPAL

SINDICATURA MUNICIPAL
Tampamolón Corona, S.L.P
2018 2021

PROF. MARTIN TRINIDAD MARTINEZ
SINDICO MUNICIPAL

300071

TAMPAMOLÓN
AYUNTAMIENTO

H. AYUNTAMIENTO DE TAMPAMOLON
CORONA S.L.P

3.1.2 INFORME SOBRE PASIVOS CONTINGENTES.

Miguel Hidalgo S/N. Zona Centro
Tampamolón Corona S.L.P.
Tel.- 01 (489) 378 8078

CUENTA PÚBLICA EJERCICIO FISCAL 2020

AC-02

Cuenta Pública 2020
MUNICIPIO DE TAMPAMOLON CORONA
Informe de Pasivos Contingentes
Del 1 de Enero al 31 de Diciembre de 2020
(Pesos)

"En cumplimiento a lo dispuesto en los artículos 46, fracción I, inciso d, y 52 de la Ley General de Contabilidad Gubernamental, y de conformidad con lo establecido en el capítulo VII, numeral III, inciso g) del Manual de Contabilidad Gubernamental emitido por el CONAC, el ente público informa lo siguiente:"

NÚM. DE EXPEDIENTE	ASUNTO	FECHA		DATOS DEL EXPEDIENTE	PROMOVIDO ANTE	ESTADO JURIDICO ACTUAL
		INICIO	RESOLUCION			
PROMOVIDO POR EL AYUNTAMIENTO:						
399/15	JUICIO EJECUTIVO MERCANTIL	29/09/2015		ALEJANDRO MALDONADO VIDALES	JUEZ MIXTO DE PRIMERA INSTANCIA	EN TRAMITE
EN CONTRA DEL AYUNTAMIENTO:						
223/2000/M	DEMANDA LABORAL	10/10/2000		AUSTREBERTA MARTINEZ ANTONIA	TRIBUNAL ESTATAL DE CONCILIACION Y ARBITRAJE	EXISTE LAUDO, Y ESTA PENDIENTE SU EJECUCIÓN
178/1996/M-4	DEMANDA LABORAL	28/04/2004		GUILLERMINA RAMIREZ CORTAZAR	TRIBUNAL ESTATAL DE CONCILIACION Y ARBITRAJE	EN TRAMITE
419/2007/M-4	DEMANDA LABORAL			JUAN PABLO ACOSTA MARTINEZ Y OTROS	TRIBUNAL ESTATAL DE CONCILIACION Y ARBITRAJE	EXISTE LAUDO, Y ESTA PENDIENTE SU EJECUCIÓN
1391/2009/7	DEMANDA LABORAL	11/12/2009		JOSEFINA GUERRERO MARTELL Y OTRAS	TRIBUNAL ESTATAL DE CONCILIACION Y ARBITRAJE	EN TRAMITE
249/2013/M-3	DEMANDA LABORAL	30/01/2013		PEDRO MOTA ABUNDIS Y MARCOS HERNANDEZ GRANDE	TRIBUNAL ESTATAL DE CONCILIACION Y ARBITRAJE	EN TRAMITE
951/2015/6	DEMANDA LABORAL	04/11/2015		BLAS GARCIA ENRIQUEZ	TRIBUNAL ESTATAL DE CONCILIACION Y ARBITRAJE	EN TRAMITE
826/2015/6	DEMANDA LABORAL			EDUARDO CUAUHTÉMOC PRADO P.	TRIBUNAL ESTATAL DE CONCILIACION Y ARBITRAJE	EN TRAMITE
952/2015/1	DEMANDA LABORAL	04/11/2015		ELVIA MARGARITA MÁRQUEZ LARRAGA	TRIBUNAL ESTATAL DE CONCILIACION Y ARBITRAJE	EN TRAMITE
580/2016/5	DEMANDA LABORAL			AURORA GONZÁLEZ LUCERO	TRIBUNAL ESTATAL DE CONCILIACION Y ARBITRAJE	EN TRAMITE
200/2013/-M2	DEMANDA LABORAL	11/03/2019		GABRIELA MARTINEZ SANCHEZ	TRIBUNAL ESTATAL DE CONCILIACION Y ARBITRAJE	EN TRAMITE
583/2014/M6	DEMANDA LABORAL	22/08/2014		MARIA CONCEPCION HERNANDEZ ALVAREZ	TRIBUNAL ESTATAL DE CONCILIACION Y ARBITRAJE	EN TRAMITE

NOTA: SE HACE LA ACLARACION QUE EL MUNICIPIO DE TAMPAMOLON CORONA TIENE TRAMITES PENDIENTES DE LAUDOS PERO NO EXISTE MONTO ALGUNO PARA ANEXARSE A LA CONTABILIDAD.

PRESIDENCIA MUNICIPAL
Tampamolon Corona, S.L.P.
2018 - 2021

L.E.A. ISIDRO MEJIA GOMEZ
PRESIDENTE MUNICIPAL
AUTORIZÓ

TESORERIA MUNICIPAL
Tampamolon Corona, S.L.P
2018 - 2021

C.P. MATILDE GRANDE MARCIAL
TESORERA MUNICIPAL
ELABORÓ

L.E.P. MARTIN TRINIDAD MARTINEZ
SINDICO MUNICIPAL
Vo.Bo.

SINDICATURA MUNICIPAL
Tampamolon Corona, S.L.P
2018 2021

CONTRALORIA
Tampamolon Corona, S.L.P.
2018 - 2021

C.P. MARIBEL QUINTIN GONZALEZ.
CONTRALOR MUNICIPAL
REVISÓ

000072

Bajo protesta de decir verdad declaramos que los Estados Financieros y sus Notas son razonablemente correctos y responsabilidad del emisor.

006073

TAMPAMOLÓN
H. AYUNTAMIENTO 2018-2018
¡Construyendo el Municipio que Queremos!

H. AYUNTAMIENTO DE TAMPAMOLON
CORONA S.L.P

3.1.3 RELACION DE ESQUEMAS BURSATILES Y DE COBERTURAS FINANCIERAS.

Miguel Hidalgo S/N. Zona Centro
Tampamolón Corona S.L.P.
Tel.- 01 (489) 378 8078

CUENTA PÚBLICA EJERCICIO FISCAL 2020

TAMPAMOLÓN
H. AYUNTAMIENTO 2018 - 2021
¡Construyendo el Municipio ... que Queremos!

Relación de esquemas bursátiles y de coberturas financieras

Del 1° de enero al 31 de diciembre de 2020

Tampamolon Corona, S.L.P, a 01 de Marzo 2021.

C.P. ROCÍO ELIZABETH CERVANTES SALGADO

AUDITORA SUPERIOR DEL ESTADO

PRESENTE.-

La presente relación de esquemas bursátiles y de coberturas financieras **NO LE ES APLICABLE** al **Municipio de Tampamolon Corona**, ya que no realiza operaciones de dicha naturaleza.

PRESIDENCIA MUNICIPAL
Tampamolon Corona, S.L.P.
2018 - 2021

L.A.E. ISIDRO MEJIA GOMEZ
PRESIDENTE MUNICIPAL
AUTORIZÓ

SINDICATURA MUNICIPAL
Tampamolón Corona, S.L.P
2018 2021

PROFR. MARTIN TRINIDAD MARTINEZ
SÍNDICO MUNICIPAL
Vo.Bo.

TESORERIA MUNICIPAL
Tampamolon Corona, S.L.P
2018 - 2021

C.P. MATILDE GRANDE MARCIAL
TESORERO MUNICIPAL
ELABORÓ

CONTRALORÍA INTERNA
Tampamolón Corona, S.L.P
2018 2021

C.P. MARIBEL QUINTIN GONZALEZ
CONTRALOR INTERNO
REVISÓ

006075

TAMPAMOLÓN

H. AYUNTAMIENTO DE TAMPAMOLON
CORONA S.L.P

3.2 INFORMACION PROGRAMATICA(APR)

Miguel Hidalgo S/N. Zona Centro
Tampamolón Corona S.L.P.
Tel.- 01 (489) 378 8078

CUENTA PÚBLICA EJERCICIO FISCAL 2020

306076

TAMPAMOLÓN
CORONA
Construyendo el Municipio que Queremos

H. AYUNTAMIENTO DE TAMPAMOLON
CORONA S.L.P

3.2.1 GASTO POR CATEGORIA PROGRAMATICA

Miguel Hidalgo S/N. Zona Centro
Tampamolón Corona S.L.P.
Tel.- 01 (489) 378 8078

CUENTA PÚBLICA EJERCICIO FISCAL 2020

APR-01

Cuenta Pública 2020
MUNICIPIO DE TAMPAMOLON CORONA
Gasto por Categoria Programática
Del 1 de Enero al 31 de Diciembre de 2020

Concepto	Egresos					
	Aprobado	Ampliaciones/ (Reducciones)	Modificado	Devengado	Pagado	Subejercicio
	1	2	3 = (1 + 2)	4	5	6 = (3 - 4)
Programas						
Subsidios: Sector Social y Privado o Entidades Federativas y Municipios	**101,275,319**	**-19,743,556**	**81,531,763**	**80,565,415**	**80,565,415**	**966,**
Sujetos a Reglas de Operación	**0**	**0**	**0**	**0**	**0**	
Otros Subsidios	0	0	0	0	0	
Desempeño de las Funciones	0	0	0	0	0	
Prestación de Servicios Públicos	**101,275,319**	**-19,743,556**	**81,531,763**	**80,565,415**	**80,565,415**	**966,**
Provisión de Bienes Públicos	101,245,319	-19,745,956	81,499,363	80,533,015	80,533,015	966,
Planeación, seguimiento y evaluación de políticas públicas	0	0	0	0	0	
Promoción y fomento	30,000	2,400	32,400	32,400	32,400	
Regulación y supervisión	0	0	0	0	0	
Funciones de las Fuerzas Armadas (Únicamente Gobierno Federal)	0	0	0	0	0	
Específicos	0	0	0	0	0	
Proyectos de Inversión	0	0	0	0	0	
Administrativos y de Apoyo	0	0	0	0	0	
Apoyo al proceso presupuestario y para mejorar la eficiencia institucional	**0**	**0**	**0**	**0**	**0**	
Apoyo a la función pública y al mejoramiento de la gestión	0	0	0	0	0	
Operaciones ajenas	0	0	0	0	0	
Compromisos	0	0	0	0	0	
Obligaciones de cumplimiento de resolución jurisdiccional	**0**	**0**	**0**	**0**	**0**	
Desastres Naturales	0	0	0	0	0	
Obligaciones	0	0	0	0	0	
Pensiones y jubilaciones	**0**	**0**	**0**	**0**	**0**	
Aportaciones a la seguridad social	0	0	0	0	0	
Aportaciones a fondos de estabilización	0	0	0	0	0	
Aportaciones a fondos de inversión y reestructura de pensiones	0	0	0	0	0	
Programas de Gasto Federalizado (Gobierno Federal)	0	0	0	0	0	
Gasto Federalizado	**0**	**0**	**0**	**0**	**0**	
Participaciones a entidades federativas y municipios	0	0	0	0	0	
Costo financiero, deuda o apoyos a deudores y ahorradores de la banca	0	0	0	0	0	
Adeudos de ejercicios fiscales anteriores	1,360,000	-857,659	502,341	502,341	502,341	
	0	720,000	720,000	720,000	720,000	
Total del Gasto	**102,635,319**	**-19,881,215**	**82,754,104**	**81,787,756**	**81,787,756**	**966,**

L.A.E. ISIDRO MEJIA GOMEZ
PRESIDENTE MUNICIPAL

C.P. MATILDE GRANDE MARCIAL
TESORERA MUNICIPAL

C.P. MARIBEL QUINTANA GONZALEZ
CONTRALOR INTERNO

PROF. MARTIN TRINIDAD MARTINEZ
SINDICO MUNICIPAL

PRESIDENCIA MUNICIPAL
Tampamolon Corona, S.L.P.
2018 - 2021

CONTRALORIA INTERNA
Tampamolon Corona, S.L.P.
2018 2021

TESORERIA MUNICIPAL
Tampamolon Corona, S.L.P
2018 - 2021

SINDICATURA MUNICIPAL
Tampamolon Corona, S.L.P
2018 2021

006077

006078

TAMPAMOLÓN

H. AYUNTAMIENTO DE TAMPAMOLON
CORONA S.L.P

3.3 INFORMACION DE DEUDA PUBLICA (ADP)

Miguel Hidalgo S/N. Zona Centro
Tampamolón Corona S.L.P.
Tel.- 01 (489) 378 8078

CUENTA PÚBLICA EJERCICIO FISCAL 2020

006079

TAMPAMOLÓN

H. AYUNTAMIENTO DE TAMPAMOLON
CORONA S.L.P

3.3.1 ESTADO ANALITICO DE LA DEUDA Y OTROS PASIVOS

Miguel Hidalgo S/N. Zona Centro
Tampamolón Corona S.L.P.
Tel.- 01 (489) 378 8078

CUENTA PÚBLICA EJERCICIO FISCAL 2020

ADP-001

000080

Cuenta Pública 2020
MUNICIPIO DE TAMPAMOLON CORONA
Estado Analítico de la Deuda y Otros Pasivos
Del 1 de Enero al 31 de Diciembre de 2020
(Pesos)

Denominación de las Deudas	Moneda de Contratación	Institución o País Acreedor	Saldo Inicial del Periodo	Saldo Final del Periodo
DEUDA PÚBLICA				
Corto Plazo				
Deuda Interna				
			-1,730,000	-1,730,000
Instituciones de Crédito	Peso	México	-1,730,000	-1,730,000
Títulos y Valores	Peso	México	0	0
Arrendamientos Financieros	Peso	México	0	0
Deuda Externa				
			0	0
Organismos Financieros Internacionales	Peso	México	0	0
Deuda Bilateral	Peso	México	0	0
Títulos y Valores	Peso	México	0	0
Arrendamientos Financieros	Peso	México	0	0
Subtotal a Corto Plazo			*-1,730,000*	*-1,730,000*
Largo Plazo				
Deuda Interna				
			7,319,861	7,319,861
Instituciones de Crédito	Peso	México	7,319,861	7,319,861
Títulos y Valores	Peso	México	0	0
Arrendamientos Financieros	Peso	México	0	0
Deuda Externa				
			0	0
Organismos Financieros Internacionales	Peso	México	0	0
Deuda Bilateral	Peso	México	0	0
Títulos y Valores	Peso	México	0	0
Arrendamientos Financieros			0	0
Subtotal a Largo Plazo			*7,319,861*	*7,319,861*
Otros Pasivos	Peso	México	9,102,756	9,761,345
Total Deuda y Otros Pasivos			*14,692,617*	*15,351,206*

Bajo protesta de decir verdad declaramos que los Estados Financieros y sus Notas son razonablemente correctos y responsabilidad del emisor

PRESIDENCIA MUNICIPAL
Tampamolon Corona, S.L.P.
2018 - 2021

L.A.E. ISIDRO MEJIA GOMEZ
PRESIDENTE MUNICIPAL

CONTRALORÍA INTERNA
Tampamolón Corona, S.L.P
2018 - 2021

C.P. MARIBEL QUINTIN GONZALEZ
CONTRALOR INTERNO

TESORERIA MUNICIPAL
Tampamolon Corona, S.L.P
2018 - 2021

C.P. MATILDE GRANDE MARCIAL
TESORERA MUNICIPAL

SINDICATURA MUNICIPAL
Tampamolon Corona, S.L.P
2018 - 2021

PROF. MARTIN TRINIDAD MARTINEZ
SINDICO MUNICIPAL

TAMPAMOLÓN

H. AYUNTAMIENTO DE TAMPAMOLON
CORONA S.L.P

3.3.2 ENDEUDAMIENTO NETO

Miguel Hidalgo S/N. Zona Centro
Tampamolón Corona S.L.P.
Tel.- 01 (489) 378 8078

CUENTA PÚBLICA EJERCICIO FISCAL 2020

ADP-02

Cuenta Pública 2020
MUNICIPIO DE TAMPAMOLON CORONA
Endeudamiento Neto
Del 1 de Enero al 31 de Diciembre de 2020

Identificación de Crédito o Instrumento	Contratación/Colocación A	Amortización B	Endeudamiento Neto C = A - B
Creditos Bancarios			
			0
			0
			0
			0
			0
			0
			0
			0
Total Créditos Bancarios	0	0	0
Otros Instrumentos de Deuda			
			0
			0
			0
			0
			0
			0
			0
			0
Total Otros Instrumentos de Deuda	0	0	0
TOTAL	0	0	0

PRESIDENCIA MUNICIPAL
Tampamolon Corona, S.L.P.
2018 - 2021

L.A.E. ISIDRO MEJIA GOMEZ
PRESIDENTE MUNICIPAL

CONTRALORÍA INTERNA
Tampamolón Corona, S.L.P
2018 - 2021

C.P. MARIBEL QUINTIN GONZALEZ
CONTRALOR INTERNO

TESORERIA MUNICIPAL
Tampamolon Corona, S.L.P
2018 - 2021

C.P. MATILDE GRANDE MARCIAL
TESORERA MUNICIPAL

SINDICATURA MUNICIPAL
Tampamolon Corona, S.L.P
2018 - 2021

PROF. MARTIN TRINIDAD MARTINEZ
SINDICO MUNICIPAL

306083

TAMPAMOLÓN
CORONA S.L.P.
Construyendo el Mañana que Queremos

H. AYUNTAMIENTO DE TAMPAMOLON
CORONA S.L.P

3.3.3 INTERESES DE LA DEUDA

Miguel Hidalgo S/N. Zona Centro
Tampamolón Corona S.L.P.
Tel.- 01 (489) 378 8078

CUENTA PÚBLICA EJERCICIO FISCAL 2020

ADP-03

Cuenta Pública 2020
MUNICIPIO DE TAMPAMOLON CORONA
Intereses de la Deuda
Del 1 de Enero al 31 de Diciembre de 2020

Identificación de Crédito o Instrumento	Devengado	Pagado
Créditos Bancarios		
Intereses de la deuda interna con instituciones de crédito	455,270	455,270
Total de intereses de Créditos Bancarios	**455,270**	**455,270**
Otros Instrumentos de Deuda		
Total de intereses de Otros Instrumentos de Deuda	**0**	**0**
TOTAL	**455,270**	**455,270**

PRESIDENCIA MUNICIPAL
Tampamolon Corona, S.L.P.
2018 - 2021

L.A.E. ISIDRO MEJIA GOMEZ
PRESIDENTE MUNICIPAL

CONTRALORÍA INTERNA
Tampamolon Corona, S.L.P.
2018 - 2021

C.P. MARIBEL QUINTIN GONZALEZ
CONTRALOR INTERNO

TESORERIA MUNICIPAL
Tampamolon Corona, S.L.P
2018 - 2021

C.P. MATILDE GRANDE MARCIAL
TESORERA MUNICIPAL

SINDICATURA MUNICIPAL
Tampamolon Corona, S.L.P
2018 2021

PROF. MARTIN TRINIDAD MARTINEZ
SINDICO MUNICIPAL

006085

TAMPAMOLÓN

H. AYUNTAMIENTO DE TAMPAMOLON
CORONA S.L.P

3.3.4 RESUMEN DE AMORTIZACIONES AL CAPITAL Y PAGO DE INTERESES DERIVADOS DEL SERVICIO DE LA DEUDA PUBLICA.

Miguel Hidalgo S/N. Zona Centro
Tampamolón Corona S.L.P.
Tel.- 01 (489) 378 8078

CUENTA PÚBLICA EJERCICIO FISCAL 2020

Anexo ADP-04

MUNICIPIO DE TAMPAMOLON CORONA SLP
Resumen de amortizaciones al capital y pago de intereses derivados del servicio de deuda pública
Del 1 de enero al 31 de diciembre de 2020

Institución acreedora: BANSI
Número de crédito: 111000143306
Monto del crédito: $ 8,114,743.60
Tasa de interés contratada: _____
Fondo o tipo de recurso puesto en garantía: PARTICIPACIONES
Destino de los recursos: OBRA PUBLICA
Fuente de pago: PARTICIPACIONES
Documento mediante el cual se aprueba la contratación de la deuda: _____
Fecha de contratación: 25/11/2011
Plazo del crédito contratado: 01-12-2026
Fecha de inscripción en el Registro de Obligaciones y Empréstitos de Entidades Federativas y Municipios: _____
Fecha de inscripción en el Registro de Obligaciones y Empréstitos del Estado:

Mes	Costo estimado por servicio de deuda pública de acuerdo a las obligaciones contraídas (1)				Gasto devengado en el ejercicio por servicio de deuda pública (2)				Diferencia entre el costo estimado y el gasto devegado por servicio de deuda pública (3)			
	Amortización a capital	Intereses generados	Otros gastos	Total	Amortización a capital	Intereses generados	Otros gastos	Total	Amortización a capital	Intereses generados	Otros gastos	Total
Enero	60,000.00	50,000.00	3,333.33	113,333.33	60,000.00	49,046.50	1,345.60	110,392.10	-	- 953.50	- 1,987.73	- 2,941.23
Febrero	60,000.00	50,000.00	3,333.33	113,333.33	60,000.00	50,835.51	69.77	110,905.28	-	835.51	- 3,263.56	- 2,428.05
Marzo	60,000.00	50,000.00	3,333.33	113,333.33	60,000.00	40,566.59	69.60	100,636.19	-	- 9,433.41	- 3,263.73	- 12,697.14
Abril	60,000.00	50,000.00	3,333.33	113,333.33	60,000.00	43,305.00	69.60	103,374.60	-	- 6,695.00	- 3,263.73	- 9,958.73
Mayo	60,000.00	50,000.00	3,333.33	113,333.33	60,000.00	44,269.78	69.60	104,339.38	-	- 5,730.22	- 3,263.73	- 8,993.95
Junio	60,000.00	50,000.00	3,333.33	113,333.33	60,000.00	34,935.74	69.60	95,005.34	-	- 15,064.26	- 3,263.73	- 18,327.99
Julio	60,000.00	50,000.00	3,333.33	113,333.33	60,000.00	35,536.35	69.60	95,605.95	-	- 14,463.65	- 3,263.73	- 17,727.38
Agosto	60,000.00	50,000.00	3,333.33	113,333.33	60,000.00	36,632.39	69.60	96,701.99	-	- 13,367.61	- 3,263.73	- 16,631.34
Septiembre	60,000.00	50,000.00	3,333.33	113,333.33	60,000.00	30,735.40	69.60	90,805.00	-	- 19,264.60	- 3,263.73	- 22,528.33
Octubre	60,000.00	50,000.00	3,333.33	113,333.33	60,000.00	30,414.82	69.60	90,484.42	-	- 19,585.18	- 3,263.73	- 22,848.91
Noviembre	60,000.00	50,000.00	3,333.35	113,333.35	60,000.00	32,162.55	30,559.27	122,721.82	-	- 17,837.45	27,225.92	9,388.47
Diciembre	60,000.00	50,000.00	3,333.35	113,333.35	60,000.00	26,829.03	14,539.86	101,368.89	-	- 23,170.97	11,206.51	- 11,964.46
Total	720,000.00	600,000.00	40,000.00	1,360,000.00	720,000.00	455,269.66	47,071.30	1,222,340.96	-	- 144,730.34	7,071.30	- 137,659.04

PRESIDENCIA MUNICIPAL
Tampamolon Corona, S.L.P.
2018 - 2021

LA.E. ISIDRO GOMEZ MEJIA
PRESIDENTE MUNICIPAL
AUTORIZÓ

TESORERIA MUNICIPAL
Tampamolon Corona, S.L.P.
2018 - 2021

C.P. MATILDE GRANDE MARCIAL
TESORERO MUNICIPAL
ELABORÓ

CONTRALORÍA INTERNA
Tampamolon Corona, S.L.P.
2018 - 2021

C.P. MARIBEL QUINTIN GONZALEZ
CONTRALOR
REVISÓ

SINDICATURA MUNICIPAL
Tampamolon Corona, S.L.P.
2018 - 2021

PROF. MARTIN TRINIDAD MARTINEZ
SÍNDICO
Vo.Bo.

980006

006087

TAMPAMOLÓN

H. AYUNTAMIENTO DE TAMPAMOLON
CORONA S.L.P

3.3.5 INFORMACION DE OBLIGACIONES PAGADAS O GARANTIZADAS CON FONDOS FEDERALES.

Miguel Hidalgo S/N. Zona Centro
Tampamolón Corona S.L.P.
Tel.- 01 (489) 378 8078

CUENTA PÚBLICA EJERCICIO FISCAL 2020

Información de obligaciones pagadas o garantizadas con fondos federales

Período del 1 de enero al 31 de diciembre de 2020

MUNICIPIO DE TAMPAMOLON CORONA SLP

Tipo de Obligación	Plazo	Tasa	Fin, Destino y Objeto	Acreedor, Proveedor o Contratista	Importe Total	Fondo	Importe Garantizado	Importe Pagado	Importe y porcentaje del total que se paga y garantiza con el recurso de dichos fondos	% respecto al total

NO APLICA

PRESIDENCIA MUNICIPAL
Tampamolon Corona, S.L.P.
2018 - 2021

L.A.E. ISIDRO GOMEZ MEJIA
PRESIDENTE MUNICIPAL
AUTORIZÓ

TESORERIA MUNICIPAL
Tampamolon Corona, S.L.P.
2018 - 2021

C.P. MATILDE GRANDE MARCIAL
TESORERO MUNICIPAL
ELABORÓ

CONTRALORIA
Tampamolon Corona, S.L.P.
2018 2021

C.P. MARIBEL QUINTIN GONZALEZ
CONTRALOR
REVISÓ

SINDICATURA
Tampamolon Corona, S.L.P.
2018 2021

PROF. MARTIN TRINIDAD MARTINEZ
SINDICO
Vo.Bo.

000088

006089

TAMPAMOLÓN
NATURAL E INCOMPARABLE

H. AYUNTAMIENTO DE TAMPAMOLON
CORONA S.L.P

3.3.6 OFICIO DE LA DECLARACION DE LA NO CONTRATACION DE LA DEUDA PÚBLICA DURANTE EL EJERCICIO FISCAL 2020.

Miguel Hidalgo S/N. Zona Centro
Tampamolón Corona S.L.P.
Tel.- 01 (489) 378 8078

CUENTA PÚBLICA EJERCICIO FISCAL 2020

TAMPAMOLÓN
AYUNTAMIENTO 2018-2021

Anexo ADP-06

Núm. Oficio: 419/2018-2021

Asunto: Declaración de la no contratación de Deuda Pública durante el ejercicio fiscal 2020.

Tampamolon Corona,S.L.P a 01 de marzo de 2021

C.P. ROCÍO ELIZABETH CERVANTES SALGADO

AUDITORA SUPERIOR DEL ESTADO

PRESENTE. -

Bajo protesta de decir verdad, manifestamos que el **MUNICIPIO DE TAMPAMOLON CORONA, S.L.P,** al 31 de diciembre de 2020:

1. No tiene deuda pública por concepto de obligaciones financieras y/o empréstitos, garantizados con recursos públicos, federales o locales;
2. No se tiene registrada, ante la Secretaría de Hacienda y Crédito Público, ninguna deuda pública pendiente de pago;
3. No se tiene registrada, ante la Secretaría de Finanzas del Gobierno del Estado, ninguna deuda pública pendiente de pago; y
4. No es responsable solidario ni garante de otros entes públicos o de cualquier persona física o moral, por concepto por obligaciones financieras y/o empréstitos que hayan sido garantizados con recursos públicos, federales o locales.

Asimismo declaramos que esta información corresponde con los registros financieros y contables al 31 de diciembre de 2020 del **MUNICIPIO DE TAMPAMOLON CORONA,S.L.P**

PRESIDENCIA MUNICIPAL
Tampamolon Corona, S.L.P.
2018 - 2021

LAE ISIDRO MEJIA GOMEZ
PRESIDENTE MUNICIPAL
AUTORIZÓ

TESORERIA MUNICIPAL
Tampamolon Corona, S.L.P.
2018 - 2021

C.P. MATILDE GRANDE MARCIAL
TESORERO MUNICIPAL
ELABORÓ

SINDICATURA MUNICIPAL
Tampamolon Corona, S.L.P.
2018 2021

LEP. MARTIN TRINIDAD MARTINEZ
SÍNDICO
Vo.Bo.

CONTRALORIA MUNICIPAL
Tampamolón Corona, S.L.P.
2018 2021

C.P. MARIBEL QUINTIN GONZALEZ
CONTRALOR
REVISÓ

Miguel Hidalgo S/N. Zona Centro
Tampamolón Corona S.L.P.
Tel.- 01 (489) 378 8078

000091

TAMPAMOLÓN
H. AYUNTAMIENTO 2018-2021
¡Construyendo el Municipio que Queremos!

H. AYUNTAMIENTO DE TAMPAMOLON
CORONA S.L.P

3.4 INFORMACION DE DISCIPLINA FINANCIERA (ADF).

Miguel Hidalgo S/N. Zona Centro
Tampamolón Corona S.L.P.
Tel.- 01 (489) 378 8078

CUENTA PÚBLICA EJERCICIO FISCAL 2020

000092

TAMPAMOLÓN

H. AYUNTAMIENTO DE TAMPAMOLON
CORONA S.L.P

3.4.1 INFORMACION DE SITUACION FINANCIERA DETALLADA-LDF

Miguel Hidalgo S/N. Zona Centro
Tampamolón Corona S.L.P.
Tel.- 01 (489) 378 8078

CUENTA PÚBLICA EJERCICIO FISCAL 2020

MUNICIPIO DE TAMPAMOLON CORONA (a)
Estado de Situación Financiera Detallado - LDF
Al 31 de diciembre de 2019 y al 31 de Diciembre de 2020 (b)
(PESOS)

Concepto (c)	2020 (d)	31 de diciembre de 2019 (e)
ACTIVO		
Activo Circulante		
a. Efectivo y Equivalentes (a=a1+a2+a3+a4+a5+a6+a7)	4,590,216	2,244,065
a1) Efectivo	0	0
a2) Bancos/Tesorería	4,590,216	2,244,065
a3) Bancos/Dependencias y Otros	0	0
a4) Inversiones Temporales (Hasta 3 meses)	0	0
a5) Fondos con Afectación Específica	0	0
a6) Depósitos de Fondos de Terceros en Garantía y/o Administración	0	0
a7) Otros Efectivos y Equivalentes	0	0
b. Derechos a Recibir Efectivo o Equivalentes (b=b1+b2+b3+b4+b5+b6+b7)	1,579,745	1,580,958
b1) Inversiones Financieras de Corto Plazo	0	0
b2) Cuentas por Cobrar a Corto Plazo	141,663	141,663
b3) Deudores Diversos por Cobrar a Corto Plazo	406,351	497,115
b4) Ingresos por Recuperar a Corto Plazo	0	0
b5) Deudores por Anticipos de la Tesorería a Corto Plazo	0	0
b6) Préstamos Otorgados a Corto Plazo	17,064	17,064
b7) Otros Derechos a Recibir Efectivo o Equivalentes a Corto Plazo	1,014,666	925,115
c. Derechos a Recibir Bienes o Servicios (c=c1+c2+c3+c4+c5)	58,593	58,593
c1) Anticipo a Proveedores por Adquisición de Bienes y Prestación de Servicios a Corto Plazo	0	0
c2) Anticipo a Proveedores por Adquisición de Bienes Inmuebles y Muebles a Corto Plazo	0	0
c3) Anticipo a Proveedores por Adquisición de Bienes Intangibles a Corto Plazo	0	0
c4) Anticipo a Contratistas por Obras Públicas a Corto Plazo	0	0
c5) Otros Derechos a Recibir Bienes o Servicios a Corto Plazo	58,593	58,593
d. Inventarios (d=d1+d2+d3+d4+d5)	0	0
d1) Inventario de Mercancías para Venta	0	0
d2) Inventario de Mercancías Terminadas	0	0
d3) Inventario de Mercancías en Proceso de Elaboración	0	0
d4) Inventario de Materias Primas, Materiales y Suministros para Producción	0	0
d5) Bienes en Tránsito	0	0
e. Almacenes	0	0
f. Estimación por Pérdida o Deterioro de Activos Circulantes (f=f1+f2)	0	0
f1) Estimaciones para Cuentas Incobrables por Derechos a Recibir Efectivo o Equivalentes	0	0
f2) Estimación por Deterioro de Inventarios	0	0
g. Otros Activos Circulantes (g=g1+g2+g3+g4)	0	0
g1) Valores en Garantía	0	0
g2) Bienes en Garantía (excluye depósitos de fondos)	0	0
g3) Bienes Derivados de Embargos, Decomisos, Aseguramientos y Dación en Pago	0	0
g4) Adquisición con Fondos de Terceros	0	0
IA. Total de Activos Circulantes (IA = a + b + c + d + e + f + g)	6,228,553	3,883,616
Activo No Circulante		
a. Inversiones Financieras a Largo Plazo	4,511	4,511
b. Derechos a Recibir Efectivo o Equivalentes a Largo Plazo	0	0
c. Bienes Inmuebles, Infraestructura y Construcciones en Proceso	24,724,000	24,724,000
d. Bienes Muebles	5,927,910	5,374,875
e. Activos Intangibles	0	0
f. Depreciación, Deterioro y Amortización Acumulada de Bienes	0	0
g. Activos Diferidos	0	0
h. Estimación por Pérdida o Deterioro de Activos no Circulantes	0	0
i. Otros Activos no Circulantes	0	0
IB. Total de Activos No Circulantes (IB = a + b + c + d + e + f + g + h + i)	30,656,421	30,103,386
I. Total del Activo (i = IA + IB)	36,884,974	33,987,002

Concepto (c)	2020 (d)	31 de diciembre de 2019 (e)
PASIVO		
Pasivo Circulante		
a. Cuentas por Pagar a Corto Plazo (a=a1+a2+a3+a4+a5+a6+a7+a8+a9)	9,576,877	8,133,632
a1) Servicios Personales por Pagar a Corto Plazo	0	0
a2) Proveedores por Pagar a Corto Plazo	0	0
a3) Contratistas por Obras Públicas por Pagar a Corto Plazo	317,938	317,938
a4) Participaciones y Aportaciones por Pagar a Corto Plazo	0	0
a5) Transferencias Otorgadas por Pagar a Corto Plazo	16,220	16,220
a6) Intereses, Comisiones y Otros Gastos de la Deuda Pública por Pagar a Corto Plazo	-40,919	-40,919
a7) Retenciones y Contribuciones por Pagar a Corto Plazo	9,251,506	7,808,261
a8) Devoluciones de la Ley de Ingresos por Pagar a Corto Plazo	0	0
a9) Otras Cuentas por Pagar a Corto Plazo	32,132	32,132
b. Documentos por Pagar a Corto Plazo (b=b1+b2+b3)	887,404	952,060
b1) Documentos Comerciales por Pagar a Corto Plazo	0	0
b2) Documentos con Contratistas por Obras Públicas por Pagar a Corto Pl	0	0
b3) Otros Documentos por Pagar a Corto Plazo	887,404	952,060
c. Porción a Corto Plazo de la Deuda Pública a Largo Plazo (c=c1+c2)	-1,730,000	-1,730,000
c1) Porción a Corto Plazo de la Deuda Pública	-1,730,000	-1,730,000
c2) Porción a Corto Plazo de Arrendamiento Financiero	0	0
d. Títulos y Valores a Corto Plazo	0	0
e. Pasivos Diferidos a Corto Plazo (e=e1+e2+e3)	0	0
e1) Ingresos Cobrados por Adelantado a Corto Plazo	0	0
e2) Intereses Cobrados por Adelantado a Corto Plazo	0	0
e3) Otros Pasivos Diferidos a Corto Plazo	0	0
f. Fondos y Bienes de Terceros en Garantía y/o Administración a Corto Plazo (f=f1+f2+f3+f4+f5+f6)	17,064	17,064
f1) Fondos en Garantía a Corto Plazo	17,064	17,064
f2) Fondos en Administración a Corto Plazo	0	0
f3) Fondos Contingentes a Corto Plazo	0	0
f4) Fondos de Fideicomisos, Mandatos y Contratos Análogos a Corto Plazo	0	0
f5) Otros Fondos de Terceros en Garantía y/o Administración a Corto	0	0
f6) Valores y Bienes en Garantía a Corto Plazo	0	0
g. Provisiones a Corto Plazo (g=g1+g2+g3)	0	0
g1) Provisión para Demandas y Juicios a Corto Plazo	0	0
g2) Provisión para Contingencias a Corto Plazo	0	0
g3) Otras Provisiones a Corto Plazo	0	0
h. Otros Pasivos a Corto Plazo (h=h1+h2+h3)	-720,000	0
h1) Ingresos por Clasificar	0	0
h2) Recaudación por Participar	0	0
h3) Otros Pasivos Circulantes	-720,000	0
IIA. Total de Pasivos Circulantes (IIA = a + b + c + d + e + f + g + h)	8,031,345	7,372,756
Pasivo No Circulante		
a. Cuentas por Pagar a Largo Plazo	0	0
b. Documentos por Pagar a Largo Plazo	0	0
c. Deuda Pública a Largo Plazo	7,319,861	7,319,861
d. Pasivos Diferidos a Largo Plazo	0	0
e. Fondos y Bienes de Terceros en Garantía y/o en Administración a Largo Plazo	0	0
f. Provisiones a Largo Plazo	0	0
IIB. Total de Pasivos No Circulantes (IIB = a + b + c + d + e + f)	7,319,861	7,319,861
II. Total del Pasivo (II = IIA + IIB)	15,351,206	14,692,617
HACIENDA PÚBLICA/PATRIMONIO		
IIIA. Hacienda Pública/Patrimonio Contribuido (IIIA = a + b + c)	0	0
a. Aportaciones	0	0
b. Donaciones de Capital	0	0
c. Actualización de la Hacienda Pública/Patrimonio	0	0
IIIB. Hacienda Pública/Patrimonio Generado (IIIB = a + b + c + d + e)	21,533,768	19,294,385
a. Resultados del Ejercicio (Ahorro/ Desahorro)	2,239,383	-1,987,176
b. Resultados de Ejercicios Anteriores	-5,118,225	-3,131,049
c. Revalúos	24,412,609	24,412,609
d. Reservas	0	0
e. Rectificaciones de Resultados de Ejercicios Anteriores	0	0
IIIC. Exceso o Insuficiencia en la Actualización de la Hacienda Pública/Patrimonio (IIIC=a+b)	0	0
a. Resultado por Posición Monetaria	0	0
b. Resultado por Tenencia de Activos no Monetarios	0	0
III. Total Hacienda Pública/Patrimonio (III = IIIA + IIIB + IIIC)	21,533,768	19,294,385
IV. Total del Pasivo y Hacienda Pública/Patrimonio (IV = II + III)	36,884,974	33,987,002

000093

PRESIDENCIA MUNICIPAL
Tampamolon Corona, S.L.P.
2018 - 2021

L.A.E. ISIDRO MEJIA GOMEZ
PRESIDENTE MUNICIPAL

CONTRALORIA INTERNA
Tampamolon Corona, S.L.P

C.P. MARIBEL QUINTIN GONZALEZ
CONTRALOR INTERNO

TESORERIA MUNICIPAL
Tampamolon Corona, S.L.P
2018 - 2021

C.P. MATILDE GRANDE MARCIAL
TESORERA MUNICIPAL

SINDICATURA MUNICIPAL
Tampamolon Corona, S.L.P
2018 2021

PROF. MARTIN TRINIDAD MARTINEZ
SINDICO MUNICIPAL

006094

TAMPAMOLÓN

H. AYUNTAMIENTO DE TAMPAMOLON
CORONA S.L.P

3.4.2 INFORME ANALITICO DE LA DEUDA PUBLICA Y OTROS PASIVOS -LDF

Miguel Hidalgo S/N. Zona Centro
Tampamolón Corona S.L.P.
Tel.- 01 (489) 378 8078

CUENTA PÚBLICA EJERCICIO FISCAL 2020

ADF-02

006095

MUNICIPIO DE TAMPAMOLON CORONA (a)
Informe Analítico de la Deuda Pública y Otros Pasivos - LDF
Del 1 de Enero al 31 de Diciembre de 2020 (b)
(PESOS)

Denominación de la Deuda Pública y Otros Pasivos (c)	Saldo al 31 de diciembre de 2019 (d)	Disposiciones del Periodo (e)	Amortizaciones del Periodo (f)	Revaluaciones, Reclasificaciones y Otros Ajustes (g)	Saldo Final del Periodo (h) h=d+e-f+g	Pago de Intereses del Periodo (i)	Pago de Comisiones y demás costos asociados durante el Periodo (j)
1. Deuda Pública (1=A+B)	5,589,861	0	0	0	5,589,861	455,270	30,490
A. Corto Plazo (A=a1+a2+a3)	-1,730,000	0	0	0	-1,730,000	455,270	30,490
a1) Instituciones de Crédito	-1,730,000	0	0		-1,730,000	455,270	30,490
a2) Títulos y Valores	0	0	0		0	0	0
a3) Arrendamientos Financieros	0	0	0		0	0	0
B. Largo Plazo (B=b1+b2+b3)	7,319,861	0	0	0	7,319,861	0	0
b1) Instituciones de Crédito	7,319,861	0	0		7,319,861	0	0
b2) Títulos y Valores	0	0	0		0	0	0
b3) Arrendamientos Financieros	0	0	0		0	0	0
2. Otros Pasivos	9,102,756				9,761,345		
3. Total de la Deuda Pública y Otros Pasivos	14,692,617	0	0	0	15,351,206	455,270	30,490
4. Deuda Contingente 1 (informativo)	0	0	0	0	0	0	0
A. Deuda Contingente 1					0		
B. Deuda Contingente 2					0		
C. Deuda Contingente XX					0		
5. Valor de Instrumentos Bono Cupón Cero 2 (Informativo)	0	0	0	0	0	0	0
A. Instrumento Bono Cupón Cero 1					0		
B. Instrumento Bono Cupón Cero 2					0		
C. Instrumento Bono Cupón Cero XX					0		

1. Se refiere a cualquier Financiamiento sin fuente o garantía de pago definida, que sea asumida de manera solidaria o subsidiaria por las Entidades Federativas con sus Municipios, organismos descentralizados y empresas de participación estatal mayoritaria y fideicomisos, locales o municipales, y por los Municipios con sus respectivos organismos descentralizados y empresas de participación municipal mayoritaria.
2. Se refiere al valor del Bono Cupón Cero que respalda el pago de los créditos asociados al mismo (Activo).

Obligaciones a Corto Plazo (k)	Monto Contratado (l)	Plazo Pactado (m)	Tasa de Interés (n)	Comisiones y Costos Relacionados (o)	Tasa Efectiva (p)
6. Obligaciones a Corto Plazo (Informativo)	0	0	0	0	0
A. Crédito 1					
B. Crédito 2					
C. Crédito XX					

PRESIDENCIA MUNICIPAL
Tampamolon Corona, S.L.P.
2018 - 2021

L.A.E. ISIDRO MEJIA GOMEZ
PRESIDENTE MUNICIPAL

CONTRALORÍA INTERNA
Tampamolón Corona, S.L.P
2018 - 2021

C.P. MARIBEL QUINTIN GONZALEZ
CONTRALOR INTERNO

TESORERIA MUNICIPAL
Tampamolon Corona, S.L.P
2018- 2021

C.P. MATILDE GRANDE MARCIAL
TESORERA MUNICIPAL

SINDICATURA MUNICIPAL
Tampamolon Corona, S.L.P
2018 2021

PROF. MARTIN TRINIDAD MARTINEZ
SINDICO MUNICIPAL

TAMPAMOLÓN

H. AYUNTAMIENTO DE TAMPAMOLON
CORONA S.L.P

3.4.3 INFORME ANALITICO DE OBLIGACIONES DIFERENTES DE FINANCIAMIENTOS-LDF

Miguel Hidalgo S/N. Zona Centro
Tampamolón Corona S.L.P.
Tel.- 01 (489) 378 8078

CUENTA PÚBLICA EJERCICIO FISCAL 2020

ADF-03

006097

MUNICIPIO DE TAMPAMOLON CORONA (a)

Informe Analítico de Obligaciones Diferentes de Financiamientos – LDF

Del 1 de Enero al 31 de Diciembre de 2020 (b)

(PESOS)

Denominación de las Obligaciones Diferentes de Financiamiento (c)	Fecha del Contrato (d)	Fecha de inicio de operación del proyecto (e)	Fecha de vencimiento (f)	Monto de la inversión pactado (g)	Plazo pactado (h)	Monto promedio mensual del pago de la contraprestación (i)	Monto promedio mensual del pago de la contraprestación correspondiente al pago de inversión (j)	Monto pagado de la inversión al XX de XXXX de 20XN (k)	Monto pagado de la inversión actualizado al XX de XXXX de 20XN (l)	Saldo pendiente por pagar de la inversión al XX de XXXX de 20XN (m = g – l)
A. Asociaciones Público Privadas (APP's) (A=a+b+c+d)	0	0	0	0	0	0	0	0	0	0
a) APP 1										0
b) APP 2										0
c) APP 3										0
d) APP XX										0
										0
B. Otros Instrumentos (B=a+b+c+d)	0	0	0	0	0	0	0	0	0	0
a) Otro Instrumento 1										0
b) Otro Instrumento 2										0
c) Otro Instrumento 3										0
d) Otro Instrumento XX										0
										0
C. Total de Obligaciones Diferentes de Financiamiento (C=A+B)	0	0	0	0	0	0	0	0	0	0

PRESIDENCIA MUNICIPAL
Tampamolon Corona, S.L.P.
2018 - 2021

C.A.E. ISIDRO MEJIA GOMEZ
PRESIDENTE MUNICIPAL

CONTRALORÍA INTERNA
Tampamolón Corona, S.L.P.
2018 2021

C.P. MARIBEL QUINTIN GONZALEZ
CONTRALOR INTERNO

TESORERIA MUNICIPAL
Tampamolon Corona, S.L.P.
2018 - 2021

C.P. MATILDE GRANDE MARCIAL
TESORERA MUNICIPAL

SINDICATURA MUNICIPAL
Tampamolon Corona, S.L.P
2018 2021

PROF. MARTIN TRINIDAD MARTINEZ
SINDICO MUNICIPAL

006098

TAMPAMOLÓN

H. AYUNTAMIENTO DE TAMPAMOLON
CORONA S.L.P

3.4.4 BALANCE PRESUPUESTARIO -LDF

Miguel Hidalgo S/N. Zona Centro
Tampamolón Corona S.L.P.
Tel.- 01 (489) 378 8078

CUENTA PÚBLICA EJERCICIO FISCAL 2020

ADF-04

MUNICIPIO DE TAMPAMOLON CORONA (a)
Balance Presupuestario - LDF
Del 1 de Enero al 31 de Diciembre de 2020 (b)
(PESOS)

006099

Concepto (c)	Estimado/ Aprobado (d)	Devengado	Recaudado/ Pagado
A. Ingresos Totales (A = A1+A2+A3)	**844,253**	**1,218,015**	**1,218,015**
A1. Ingresos de Libre Disposición	1,564,253	1,938,015	1,938,015
A2. Transferencias Federales Etiquetadas			
A3. Financiamiento Neto	-720,000	-720,000	-720,000
B. Egresos Presupuestarios [1] (B = B1+B2)	**101,915,319**	**81,067,756**	**81,067,756**
B1. Gasto No Etiquetado (sin incluir Amortización de la Deuda Pública)	22,924,183	27,718,000	27,718,000
B2. Gasto Etiquetado (sin incluir Amortización de la Deuda Pública)	78,991,136	53,349,756	53,349,756
C. Remanentes del Ejercicio Anterior (C = C1 + C2)		**0**	**0**
C1. Remanentes de Ingresos de Libre Disposición aplicados en el periodo			
C2. Remanentes de Transferencias Federales Etiquetadas aplicados en el periodo			
I. Balance Presupuestario (I = A – B + C)	**-101,071,066**	**-79,849,741**	**-79,849,741**
II. Balance Presupuestario sin Financiamiento Neto (II = I - A3)	**-100,351,066**	**-79,129,741**	**-79,129,741**
III. Balance Presupuestario sin Financiamiento Neto y sin Remanentes del Ejercicio Anterior (III= II - C)	**-100,351,066**	**-79,129,741**	**-79,129,741**

Concepto	Aprobado	Devengado	Pagado
E. Intereses, Comisiones y Gastos de la Deuda (E = E1+E2)	**640,000**	**502,341**	**502,341**
E1. Intereses, Comisiones y Gastos de la Deuda con Gasto No Etiquetado	640,000	502,341	502,341
E2. Intereses, Comisiones y Gastos de la Deuda con Gasto Etiquetado			
IV. Balance Primario (IV = III - E)	**-100,991,066**	**-79,632,082**	**-79,632,082**

Concepto	Estimado/ Aprobado	Devengado	Recaudado/ Pagado
F. Financiamiento (F = F1 + F2)	**0**	**0**	**0**
F1. Financiamiento con Fuente de Pago de Ingresos de Libre Disposición			
F2. Financiamiento con Fuente de Pago de Transferencias Federales Etiquetadas			
G. Amortización de la Deuda (G = G1 + G2)	**720,000**	**720,000**	**720,000**
G1. Amortización de la Deuda Pública con Gasto No Etiquetado	720,000	0	0
G2. Amortización de la Deuda Pública con Gasto Etiquetado	0	720,000	720,000
A3. Financiamiento Neto (A3 = F – G)	**-720,000**	**-720,000**	**-720,000**

Concepto	Estimado/ Aprobado	Devengado	Recaudado/ Pagado
A1. Ingresos de Libre Disposición	1,564,253	1,938,015	1,938,015
A3.1 Financiamiento Neto con Fuente de Pago de Ingresos de Libre Disposición (A3.1 = F1 – G1)	-720,000	0	0
F1. Financiamiento con Fuente de Pago de Ingresos de Libre Disposición	0	0	0
G1. Amortización de la Deuda Pública con Gasto No Etiquetado	720,000	0	0
B1. Gasto No Etiquetado (sin incluir Amortización de la Deuda Pública)	22,924,183	27,718,000	27,718,000
C1. Remanentes de Ingresos de Libre Disposición aplicados en el periodo		0	0
V. Balance Presupuestario de Recursos Disponibles (V = A1 + A3.1 – B 1 + C1)	**-22,079,930**	**-25,779,985**	**-25,779,985**
VI. Balance Presupuestario de Recursos Disponibles sin Financiamiento Neto (VI = V – A3.1)	**-21,359,930**	**-25,779,985**	**-25,779,985**

Concepto	Estimado/ Aprobado	Devengado	Recaudado/ Pagado
A2. Transferencias Federales Etiquetadas	0	0	0
A3.2 Financiamiento Neto con Fuente de Pago de Transferencias Federales Etiquetadas (A3.2 = F2 – G2)	0	-720,000	-720,000
F2. Financiamiento con Fuente de Pago de Transferencias Federales Etiquetadas	0	0	0
G2. Amortización de la Deuda Pública con Gasto Etiquetado	0	720,000	720,000
B2. Gasto Etiquetado (sin incluir Amortización de la Deuda Pública)	78,991,136	53,349,756	53,349,756
C2. Remanentes de Transferencias Federales Etiquetadas aplicados en el periodo		0	0
VII. Balance Presupuestario de Recursos Etiquetados (VII = A2 + A3.2 – B2 + C2)	**-78,991,136**	**-54,069,756**	**-54,069,756**
VIII. Balance Presupuestario de Recursos Etiquetados sin Financiamiento Neto (VIII = VII – A3.2)	**-78,991,136**	**-53,349,756**	**-53,349,756**

PRESIDENCIA MUNICIPAL
Tampamolon Corona, S.L.P.
2018 - 2021

L.A.E. ISIDRO MEJIA GOMEZ
PRESIDENTE MUNICIPAL

CONTRALORÍA INTERNA
Tampamolón Corona, S.L.P.
2018 - 2021

C.P. MARIBEL QUINTIN GONZALEZ
CONTRALOR INTERNO

C.P. MATILDE GRANDE MARCIAL
TESORERA MUNICIPAL

TESORERIA MUNICIPAL
Tampamolon Corona, S.L.P
2018 - 2021

SINDICATURA MUNICIPAL
Tampamolon Corona, S.L.P
2018 - 2021

C.P. MARTIN TRINIDAD MARTINEZ
SINDICO MUNICIPAL

JOC101

TAMPAMOLÓN

H. AYUNTAMIENTO DE TAMPAMOLON
CORONA S.L.P

3.4.5 ESTADO ANALITICO DE INGRESOS DETALLADO -LDF

Miguel Hidalgo S/N. Zona Centro
Tampamolón Corona S.L.P.
Tel.- 01 (489) 378 8078

CUENTA PÚBLICA EJERCICIO FISCAL 2020

ADF-05

MUNICIPIO DE TAMPAMOLON CORONA (a)
Estado Analítico de Ingresos Detallado - LDF
Del 1 de Enero al 31 de Diciembre de 2020 (b)
(PESOS)

000102

Concepto (c)	Ingreso					Diferencia (e)
	Estimado (d)	Ampliaciones/ (Reducciones)	Modificado	Devengado	Recaudado	
Ingresos de Libre Disposición						
A. Impuestos	830,000	497,334	1,327,334	1,327,334	1,327,334	497,334
B. Cuotas y Aportaciones de Seguridad Social			0			0
C. Contribuciones de Mejoras			0			0
D. Derechos	497,000	-230,181	266,819	266,819	266,819	-230,181
E. Productos	120,000	151,637	271,637	271,637	271,637	151,637
F. Aprovechamientos	117,253	-45,028	72,225	72,225	72,225	-45,028
G. Ingresos por Ventas de Bienes y Prestación Servicios			0			0
H. Participaciones (H=h1+h2+h3+h4+h5+h6+h7+h8+h9+h10+h11)	0	0	0	0	0	0
h1) Fondo General de Participaciones			0			0
h2) Fondo de Fomento Municipal			0			0
h3) Fondo de Fiscalización y Recaudación			0			0
h4) Fondo de Compensación			0			0
h5) Fondo de Extracción de Hidrocarburos			0			0
h6) Impuesto Especial Sobre Producción y Servicios			0			0
h7) 0.136% de la Recaudación Federal Participable			0			0
h8) 3.17% Sobre Extracción de Petróleo			0			0
h9) Gasolinas y Diésel			0			0
h10) Fondo del Impuesto Sobre la Renta			0			0
h11) Fondo de Estabilización de los Ingresos de las Entidades Federativas			0			0
I. Incentivos Derivados de la Colaboración Fiscal (I=i1+i2+i3+i4+i5)	0	0	0	0	0	0
i1) Tenencia o Uso de Vehículos			0			0
i2) Fondo de Compensación ISAN			0			0
i3) Impuesto Sobre Automóviles Nuevos			0			0
i4) Fondo de Compensación de Repecos-Intermedios			0			0
i5) Otros Incentivos Económicos			0			0
J. Transferencias y Asignaciones			0			0
K. Convenios	0	0	0	0	0	0
k1) Otros Convenios y Subsidios			0			0
L. Otros Ingresos de Libre Disposición (L=l1+l2)	0	0	0	0	0	0
l1) Participaciones en Ingresos Locales			0			0
l2) Otros Ingresos de Libre Disposición			0			0
I. Total de Ingresos de Libre Disposición (I=A+B+C+D+E+F+G+H+I+J+K+L)	**1,564,253**	**373,762**	**1,938,015**	**1,938,015**	**1,938,015**	**373,762**
Ingresos Excedentes de Ingresos de Libre Disposición						
Transferencias Federales Etiquetadas						
A. Aportaciones (A=a1+a2+a3+a4+a5+a6+a7+a8)	0	0	0	0	0	0
a1) Fondo de Aportaciones para la Nómina Educativa y Gasto Operativo			0			0
a2) Fondo de Aportaciones para los Servicios de Salud			0			0
a3) Fondo de Aportaciones para la Infraestructura Social			0			0
a4) Fondo de Aportaciones para el Fortalecimiento de los Municipios y de las Demarcaciones Territoriales del Distrito Federal			0			0
a5) Fondo de Aportaciones Múltiples			0			0
a6) Fondo de Aportaciones para la Educación Tecnológica y de Adultos			0			0
a7) Fondo de Aportaciones para la Seguridad Pública de los Estados y del Distrito Federal			0			0
a8) Fondo de Aportaciones para el Fortalecimiento de las Entidades Federativas			0			0
B. Convenios (B=b1+b2+b3+b4)	0	0	0	0	0	0
b1) Convenios de Protección Social en Salud			0			0
b2) Convenios de Descentralización			0			0
b3) Convenios de Reasignación			0			0
b4) Otros Convenios y Subsidios			0			0
C. Fondos Distintos de Aportaciones (C=c1+c2)	0	0	0	0	0	0
c1) Fondo para Entidades Federativas y Municipios Productores de Hidrocarburos			0			0
c2) Fondo Minero			0			0
D. Transferencias, Asignaciones, Subsidios y Subvenciones, y Pensiones y Jubilaciones			0			0
E. Otras Transferencias Federales Etiquetadas			0			0
II. Total de Transferencias Federales Etiquetadas (II = A + B + C + D + E)	**0**	**0**	**0**	**0**	**0**	**0**
III. Ingresos Derivados de Financiamientos (III = A)	**0**	**0**	**0**	**0**	**0**	**0**
A. Ingresos Derivados de Financiamientos			0			0

MUNICIPIO DE TAMPAMOLON CORONA (a)
Estado Analítico de Ingresos Detallado - LDF
Del 1 de Enero al 31 de Diciembre de 2020 (b)
(PESOS)

006103

Concepto (c)	Ingreso					Diferencia (e)
	Estimado (d)	Ampliaciones/ (Reducciones)	Modificado	Devengado	Recaudado	
IV. Total de Ingresos (IV = I + II + III)	1,564,253	373,762	1,938,015	1,938,015	1,938,015	373,762
Datos Informativos						
1. Ingresos Derivados de Financiamientos con Fuente de Pago de Ingresos de Libre Disposición			0			0
2. Ingresos Derivados de Financiamientos con Fuente de Pago de Transferencias Federales Etiquetadas			0			0
3. Ingresos Derivados de Financiamientos (3 = 1 + 2)	0	0	0	0	0	0

PRESIDENCIA MUNICIPAL
Tampamolon Corona, S.L.P
2018 - 2021

L.A.E. ISIDRO MEJIA GOMEZ
PRESIDENTE MUNICIPAL

CONTRALORÍA INTERNA
Tampamolón Corona, S.L.P
2018 - 2021

C.P. MARIBEL QUINTIN GONZALEZ
CONTRALOR INTERNO

TESORERIA MUNICIPAL
Tampamolon Corona, S.L.P
2018 - 2021

C.P. MATILDE GRANDE MARCIAL
TESORERA MUNICIPAL

SINDICATURA MUNICIPAL
Tampamolon Corona, S.L.P
2018 - 2021

PROF. MARTIN TRINIDAD MARTINEZ
SINDICO MUNICIPAL

306104

TAMPAMOLÓN

H. AYUNTAMIENTO DE TAMPAMOLON
CORONA S.L.P

3.4.6 ESTADO ANALITICO DEL EJERCICIO DEL PRESUPUESTO DE EGRESOS DETALLADO -LDF, CONFORME A LO SIGUIENTE:

Miguel Hidalgo S/N. Zona Centro
Tampamolón Corona S.L.P.
Tel.- 01 (489) 378 8078

CUENTA PÚBLICA EJERCICIO FISCAL 2020

306105

TAMPAMOLÓN

H. AYUNTAMIENTO DE TAMPAMOLON
CORONA S.L.P

3.4.6.1 A. CLASIFICACIÓN POR OBJETO DEL GASTO

Miguel Hidalgo S/N. Zona Centro
Tampamolón Corona S.L.P.
Tel.- 01 (489) 378 8078

CUENTA PÚBLICA EJERCICIO FISCAL 2020

ADF-06

MUNICIPIO DE TAMPAMOLON CORONA (a)
Estado Analitico del Ejercicio del Presupuesto de Egresos Detallado - LDF
Clasificación por Objeto del Gasto (Capitulo y Concepto)
Del 1 de Enero al 31 de Diciembre de 2020 (b)
(PESOS)

Concepto (c)	Egresos					Subejercicio (e)
	Aprobado (d)	Ampliaciones/ (Reducciones)	Modificado	Devengado	Pagado	
I. Gasto No Etiquetado (I=A+B+C+D+E+F+G+H+I)	**23,644,183**	**4,073,817**	**27,718,000**	**27,718,000**	**27,718,000**	0
A. Servicios Personales (A=a1+a2+a3+a4+a5+a6+a7)	13,333,870	857,801	14,191,671	14,191,671	14,191,671	0
a1) Remuneraciones al Personal de Carácter Permanente	11,589,870	393,547	11,983,417	11,983,417	11,983,417	0
a2) Remuneraciones al Personal de Carácter Transitorio	500,000	585,040	1,085,040	1,085,040	1,085,040	0
a3) Remuneraciones Adicionales y Especiales	1,159,000	-35,786	1,123,214	1,123,214	1,123,214	0
a4) Seguridad Social			0			0
a5) Otras Prestaciones Sociales y Económicas	85,000	-85,000	0	0	0	0
a6) Previsiones			0			0
a7) Pago de Estímulos a Servidores Públicos			0			0
B. Materiales y Suministros (B=b1+b2+b3+b4+b5+b6+b7+b8+b9)	2,693,313	2,152,837	4,846,150	4,846,150	4,846,150	0
b1) Materiales de Administración, Emisión de Documentos y Artículos Ofic	560,000	875,085	1,435,085	1,435,085	1,435,085	0
b2) Alimentos y Utensilios	160,000	79,299	239,299	239,299	239,299	0
b3) Materias Primas y Materiales de Producción y Comercialización			0			0
b4) Materiales y Artículos de Construcción y de Reparación	252,000	298,038	550,038	550,038	550,038	0
b5) Productos Químicos, Farmacéuticos y de Laboratorio			0			0
b6) Combustibles, Lubricantes y Aditivos	1,500,000	332,416	1,832,416	1,832,416	1,832,416	0
b7) Vestuario, Blancos, Prendas de Protección y Artículos Deportivos	10,000	-3,840	6,160	6,160	6,160	0
b8) Materiales y Suministros Para Seguridad			0			0
b9) Herramientas, Refacciones y Accesorios Menores	211,313	571,839	783,152	783,152	783,152	0
C. Servicios Generales (C=c1+c2+c3+c4+c5+c6+c7+c8+c9)	3,582,000	166,795	3,748,795	3,748,795	3,748,795	0
c1) Servicios Básicos	315,000	111,437	426,437	426,437	426,437	0
c2) Servicios de Arrendamiento	320,000	121,906	441,906	441,906	441,906	0
c3) Servicios Profesionales, Científicos, Técnicos y Otros Servicios	920,000	96,987	1,016,987	1,016,987	1,016,987	0
c4) Servicios Financieros, Bancarios y Comerciales	70,000	-11,066	58,934	58,934	58,934	0
c5) Servicios de Instalación, Reparación, Mantenimiento y Conservación	330,000	593,944	923,944	923,944	923,944	0
c6) Servicios de Comunicación Social y Publicidad	60,000	104,744	164,744	164,744	164,744	0
c7) Servicios de Traslado y Viáticos	500,000	-136,519	363,481	363,481	363,481	0
c8) Servicios Oficiales	1,000,000	-650,792	349,208	349,208	349,208	0
c9) Otros Servicios Generales	67,000	-63,846	3,154	3,154	3,154	0
D. Transferencias, Asignaciones, Subsidios y Otras Ayudas (D=d1+d2+d3+d4+d5+d6+d7+d8+d9)	2,650,000	1,687,459	4,337,459	4,337,459	4,337,459	0
d1) Transferencias Internas y Asignaciones al Sector Público			0			0
d2) Transferencias al Resto del Sector Público			0			0
d3) Subsidios y Subvenciones			0			0
d4) Ayudas Sociales	2,620,000	1,685,059	4,305,059	4,305,059	4,305,059	0
d5) Pensiones y Jubilaciones	30,000	2,400	32,400	32,400	32,400	0
d6) Transferencias a Fideicomisos, Mandatos y Otros Análogos			0			0
d7) Transferencias a la Seguridad Social			0			0
d8) Donativos			0			0
d9) Transferencias al Exterior			0			0
E. Bienes Muebles, Inmuebles e Intangibles (E=e1+e2+e3+e4+e5+e6+e7+e8+e9)	25,000	66,585	91,585	91,585	91,585	0
e1) Mobiliario y Equipo de Administración	25,000	-4,120	20,880	20,880	20,880	0
e2) Mobiliario y Equipo Educacional y Recreativo	0	60,000	60,000	60,000	60,000	0
e3) Equipo e Instrumental Médico y de Laboratorio			0			0
e4) Vehículos y Equipo de Transporte			0			0
e5) Equipo de Defensa y Seguridad			0			0
e6) Maquinaria, Otros Equipos y Herramientas	0	10,705	10,705	10,705	10,705	0
e7) Activos Biológicos			0			0
e8) Bienes Inmuebles			0			0
e9) Activos Intangibles			0			0
F. Inversión Pública (F=f1+f2+f3)	0	0	0	0	0	0
f1) Obra Pública en Bienes de Dominio Público			0			0
f2) Obra Pública en Bienes Propios			0			0
f3) Proyectos Productivos y Acciones de Fomento			0			0
G. Inversiones Financieras y Otras Provisiones (G=g1+g2+g3+g4+g5+g6+g7)	0	0	0	0	0	0
g1) Inversiones Para el Fomento de Actividades Productivas			0			0
g2) Acciones y Participaciones de Capital			0			0
g3) Compra de Títulos y Valores			0			0
g4) Concesión de Préstamos			0			0
g5) Inversiones en Fideicomisos, Mandatos y Otros Análogos			0			0
Fideicomiso de Desastres Naturales (Informativo)			0			0
g6) Otras Inversiones Financieras			0			0
g7) Provisiones para Contingencias y Otras Erogaciones Especiales			0			0
H. Participaciones y Aportaciones (H=h1+h2+h3)	0	0	0	0	0	0
h1) Participaciones			0			0
h2) Aportaciones			0			0
h3) Convenios			0			0
I. Deuda Pública (I=i1+i2+i3+i4+i5+i6+i7)	1,360,000	-857,659	502,341	502,341	502,341	0
i1) Amortización de la Deuda Pública	720,000	-720,000	0	0	0	0
i2) Intereses de la Deuda Pública	600,000	-144,730	455,270	455,270	455,270	0
i3) Comisiones de la Deuda Pública	10,000	6,582	16,582	16,582	16,582	0
i4) Gastos de la Deuda Pública	30,000	490	30,490	30,490	30,490	0
i5) Costo por Coberturas			0			0
i6) Apoyos Financieros			0			0
i7) Adeudos de Ejercicios Fiscales Anteriores (ADEFAS)			0			0

MUNICIPIO DE TAMPAMOLON CORONA (a)
Estado Analítico del Ejercicio del Presupuesto de Egresos Detallado - LDF
Clasificación por Objeto del Gasto (Capítulo y Concepto)
Del 1 de Enero al 31 de Diciembre de 2020 (b)
(PESOS)

Concepto (c)	Egresos					Subejercicio (e)
	Aprobado (d)	Ampliaciones/ (Reducciones)	Modificado	Devengado	Pagado	
II. Gasto Etiquetado (II=A+B+C+D+E+F+G+H+I)	**78,991,136**	**-23,955,032**	**55,036,104**	**54,069,756**	**54,069,756**	**966,348**
A. Servicios Personales (A=a1+a2+a3+a4+a5+a6+a7)	0	2,486,190	2,486,190	2,486,190	2,486,190	0
a1) Remuneraciones al Personal de Carácter Permanente	0	2,230,583	2,230,583	2,230,583	2,230,583	0
a2) Remuneraciones al Personal de Carácter Transitorio			0			0
a3) Remuneraciones Adicionales y Especiales	0	255,607	255,607	255,607	255,607	0
a4) Seguridad Social			0			0
a5) Otras Prestaciones Sociales y Económicas			0			0
a6) Previsiones			0			0
a7) Pago de Estímulos a Servidores Públicos			0			0
B. Materiales y Suministros (B=b1+b2+b3+b4+b5+b6+b7+b8+b9)	0	709,854	709,854	709,854	709,854	0
b1) Materiales de Administración, Emisión de Documentos y Artículos Oficiales			0			0
b2) Alimentos y Utensilios			0			0
b3) Materias Primas y Materiales de Producción y Comercialización			0			0
b4) Materiales y Artículos de Construcción y de Reparación	0	621,086	621,086	621,086	621,086	0
b5) Productos Químicos, Farmacéuticos y de Laboratorio			0			0
b6) Combustibles, Lubricantes y Aditivos			0			0
b7) Vestuario, Blancos, Prendas de Protección y Artículos Deportivos	0	57,000	57,000	57,000	57,000	0
b8) Materiales y Suministros Para Seguridad			0			0
b9) Herramientas, Refacciones y Accesorios Menores	0	31,768	31,768	31,768	31,768	0
C. Servicios Generales (C=c1+c2+c3+c4+c5+c6+c7+c8+c9)	0	4,568,579	4,568,579	4,568,579	4,568,579	0
c1) Servicios Básicos	0	3,137,609	3,137,609	3,137,609	3,137,609	0
c2) Servicios de Arrendamiento	0	556,800	556,800	556,800	556,800	0
c3) Servicios Profesionales, Científicos, Técnicos y Otros Servicios			0			0
c4) Servicios Financieros, Bancarios y Comerciales			0			0
c5) Servicios de Instalación, Reparación, Mantenimiento y Conservación	0	840,131	840,131	840,131	840,131	0
c6) Servicios de Comunicación Social y Publicidad			0			0
c7) Servicios de Traslado y Viáticos			0			0
c8) Servicios Oficiales			0			0
c9) Otros Servicios Generales	0	34,039	34,039	34,039	34,039	0
D. Transferencias, Asignaciones, Subsidios y Otras Ayudas (D=d1+d2+d3+d4+d5+d6+d7+d8+d9)	0	1,723,235	1,723,235	1,723,235	1,723,235	0
d1) Transferencias Internas y Asignaciones al Sector Público			0			0
d2) Transferencias al Resto del Sector Público			0			0
d3) Subsidios y Subvenciones			0			0
d4) Ayudas Sociales	0	1,723,235	1,723,235	1,723,235	1,723,235	0
d5) Pensiones y Jubilaciones			0			0
d6) Transferencias a Fideicomisos, Mandatos y Otros Análogos			0			0
d7) Transferencias a la Seguridad Social			0			0
d8) Donativos			0			0
d9) Transferencias al Exterior			0			0
E. Bienes Muebles, Inmuebles e Intangibles (E=e1+e2+e3+e4+e5+e6+e7+e8+e9)	0	461,450	461,450	461,450	461,450	0
e1) Mobiliario y Equipo de Administración			0			0
e2) Mobiliario y Equipo Educacional y Recreativo			0			0
e3) Equipo e Instrumental Médico y de Laboratorio			0			0
e4) Vehículos y Equipo de Transporte	0	140,000	140,000	140,000	140,000	0
e5) Equipo de Defensa y Seguridad	0	7,450	7,450	7,450	7,450	0
e6) Maquinaria, Otros Equipos y Herramientas	0	314,000	314,000	314,000	314,000	0
e7) Activos Biológicos			0			0
e8) Bienes Inmuebles			0			0
e9) Activos Intangibles			0			0
F. Inversión Pública (F=f1+f2+f3)	78,991,136	-34,624,339	44,366,797	43,400,448	43,400,448	966,348
f1) Obra Pública en Bienes de Dominio Público	78,991,136	-34,624,339	44,366,797	43,400,448	43,400,448	966,348
f2) Obra Pública en Bienes Propios			0			0
f3) Proyectos Productivos y Acciones de Fomento			0			0
G. Inversiones Financieras y Otras Provisiones (G=g1+g2+g3+g4+g5+g6+g7)	0	0	0	0	0	0
g1) Inversiones Para el Fomento de Actividades Productivas			0			0
g2) Acciones y Participaciones de Capital			0			0
g3) Compra de Títulos y Valores			0			0
g4) Concesión de Préstamos			0			0
g5) Inversiones en Fideicomisos, Mandatos y Otros Análogos			0			0
Fideicomiso de Desastres Naturales (Informativo)			0			0
g6) Otras Inversiones Financieras			0			0
g7) Provisiones para Contingencias y Otras Erogaciones Especiales			0			0
H. Participaciones y Aportaciones (H=h1+h2+h3)	0	0	0	0	0	0
h1) Participaciones			0			0
h2) Aportaciones			0			0
h3) Convenios			0			0
I. Deuda Pública (I=i1+i2+i3+i4+i5+i6+i7)	0	720,000	720,000	720,000	720,000	0
i1) Amortización de la Deuda Pública			0			0
i2) Intereses de la Deuda Pública			0			0
i3) Comisiones de la Deuda Pública			0			0
i4) Gastos de la Deuda Pública			0			0
i5) Costo por Coberturas			0			0
i6) Apoyos Financieros			0			0
i7) Adeudos de Ejercicios Fiscales Anteriores (ADEFAS)	0	720,000	720,000	720,000	720,000	0
III. Total de Egresos (III = I + II)	**102,635,319**	**-19,881,215**	**82,754,104**	**81,787,756**	**81,787,756**	**966,348**

L.A.E. ISIDRO MEJIA GOMEZ
PRESIDENTE MUNICIPAL

PRESIDENCIA MUNICIPAL
Tampamolon Corona, S.L.P.
2018 - 2021

CONTRALORÍA INTERNA
Tampamolón Corona, S.L.P
2018 - 2021
C.P. MARIBEL QUINTIN GONZALEZ
CONTRALOR INTERNO

C.P. MATILDE GRANDE MARCIAL
TESORERA MUNICIPAL

TESORERIA MUNICIPAL
Tampamolon Corona, S.L.P
2018 - 2021

SINDICATURA MUNICIPAL
Tampamolon Corona, S.L.P
2018 2021
PROF. MARTIN TRINIDAD MARTINEZ
SINDICO MUNICIPAL

006108

TAMPAMOLÓN
H. AYUNTAMIENTO 2018-2018
¡Construyendo el Municipio que Queremos!

H. AYUNTAMIENTO DE TAMPAMOLON
CORONA S.L.P

3.4.6.2 B. CLASIFICACIÓN ADMINISTRATIVA.

Miguel Hidalgo S/N. Zona Centro
Tampamolón Corona S.L.P.
Tel.- 01 (489) 378 8078

CUENTA PÚBLICA EJERCICIO FISCAL 2020

ADF-07

006109

MUNICIPIO DE TAMPAMOLON CORONA (a)
Estado Analítico del Ejercicio del Presupuesto de Egresos Detallado - LDF
Clasificación Administrativa
Del 1 de Enero al 31 de Diciembre de 2020 (b)
(PESOS)

Concepto (c)	Egresos					Subejercicio (e)
	Aprobado (d)	Ampliaciones/ (Reducciones)	Modificado	Devengado	Pagado	
I. Gasto No Etiquetado (I=A+B+C+D+E+F+G+H)	**23,644,183**	**4,073,817**	**27,718,000**	**27,718,000**	**27,718,000**	**0**
TESORERIA	23,644,183	4,073,817	27,718,000	27,718,000	27,718,000	0
INFRAESTRUCTURA	0	0	0	0	0	0
FORTALECIMIENTO	0	0	0	0	0	0
OTROS	0	0	0	0	0	0
II. Gasto Etiquetado (II=A+B+C+D+E+F+G+H)	**78,991,136**	**-23,955,032**	**55,036,104**	**54,069,756**	**54,069,756**	**966,348**
TESORERIA	0	0	0	0	0	0
INFRAESTRUCTURA	40,922,227	2,036,991	42,959,218	42,959,218	42,959,218	0
FORTALECIMIENTO	8,815,586	2,294,951	11,110,537	11,110,537	11,110,537	0
OTROS	29,253,323	-28,286,975	966,348	0	0	966,348
III. Total de Egresos (III = I + II)	**102,635,319**	**-19,881,215**	**82,754,104**	**81,787,756**	**81,787,756**	**966,348**

PRESIDENCIA MUNICIPAL
Tampamolon Corona, S.L.P.
2018 - 2021

L.A.E. ISIDRO MEJIA GOMEZ
PRESIDENTE MUNICIPAL

CONTRALORÍA INTERNA
Tampamolón Corona, S.L.P
2018 2021

C.P. MARIBEL QUINTIN GONZALEZ
CONTRALOR INTERNO

TESORERIA MUNICIPAL
amolon Corona, S.L.P
2018 - 2021

C.P. MATILDE GRANDE MARCIAL
TESORERA MUNICIPAL

SINDICATURA MUNICIPAL
Tampamolón Corona, S.L.P
2018 2021

PROF. MARTIN TRINIDAD MARTINEZ
SINDICO MUNICIPAL

006110

TAMPAMOLÓN

H. AYUNTAMIENTO DE TAMPAMOLON
CORONA S.L.P

3.4.6.3 C. CLASIFICACIÓN FUNCIONAL.

Miguel Hidalgo S/N. Zona Centro
Tampamolón Corona S.L.P.
Tel.- 01 (489) 378 8078

CUENTA PÚBLICA EJERCICIO FISCAL 2020

ADF-08

MUNICIPIO DE TAMPAMOLON CORONA (a)
Estado Analítico del Ejercicio del Presupuesto de Egresos Detallado - LDF
Clasificación Funcional (Finalidad y Función)
Del 1 de Enero al 31 de Diciembre de 2020 (b)
(PESOS)

006111

Concepto (c)	Egresos					Subejercicio (e)
	Aprobado (d)	Ampliaciones/ (Reducciones)	Modificado	Devengado	Pagado	
I. Gasto No Etiquetado (I=A+B+C+D)	**23,644,183**	**4,073,817**	**27,718,000**	**27,718,000**	**27,718,000**	**0**
A. Gobierno (A=a1+a2+a3+a4+a5+a6+a7+a8)	**20,999,183**	**2,406,798**	**23,405,981**	**23,405,981**	**23,405,981**	**0**
a1) Legislación	1,360,000	-857,659	502,341	502,341	502,341	0
a2) Justicia			0			0
a3) Coordinación de la Política de Gobierno	874,000	-10,675	863,325	863,325	863,325	0
a4) Relaciones Exteriores			0			0
a5) Asuntos Financieros y Hacendarios	18,476,183	3,291,068	21,767,251	21,767,251	21,767,251	0
a6) Seguridad Nacional			0			0
a7) Asuntos de Orden Público y de Seguridad Interior			0			0
a8) Otros Servicios Generales	289,000	-15,936	273,064	273,064	273,064	0
B. Desarrollo Social (B=b1+b2+b3+b4+b5+b6+b7)	**2,620,000**	**1,685,059**	**4,305,059**	**4,305,059**	**4,305,059**	**0**
b1) Protección Ambiental			0			0
b2) Vivienda y Servicios a la Comunidad			0			0
b3) Salud	175,000	44,529	219,529	219,529	219,529	0
b4) Recreación, Cultura y Otras Manifestaciones Sociales	80,000	-56,696	23,304	23,304	23,304	0
b5) Educación	540,000	8,960	548,960	548,960	548,960	0
b6) Protección Social	1,825,000	1,688,267	3,513,267	3,513,267	3,513,267	0
b7) Otros Asuntos Sociales			0			0
C. Desarrollo Económico (C=c1+c2+c3+c4+c5+c6+c7+c8+c9)	**25,000**	**-18,040**	**6,960**	**6,960**	**6,960**	**0**
c1) Asuntos Económicos, Comerciales y Laborales en General			0			0
c2) Agropecuaria, Silvicultura, Pesca y Caza			0			0
c3) Combustibles y Energía			0			0
c4) Minería, Manufacturas y Construcción			0			0
c5) Transporte			0			0
c6) Comunicaciones			0			0
c7) Turismo			0			0
c8) Ciencia, Tecnología e Innovación	25,000	-18,040	6,960	6,960	6,960	0
c9) Otras Industrias y Otros Asuntos Económicos			0			0
D. Otras No Clasificadas en Funciones Anteriores (D=d1+d2+d3+d4)	**0**	**0**	**0**	**0**	**0**	**0**
d1) Transacciones de la Deuda Publica / Costo Financiero de la Deuda			0			0
d2) Transferencias, Participaciones y Aportaciones Entre Diferentes Niveles y Ordenes de Gobierno			0			0
d3) Saneamiento del Sistema Financiero			0			0
d4) Adeudos de Ejercicios Fiscales Anteriores			0			0
II. Gasto Etiquetado (II=A+B+C+D)	**78,991,136**	**-23,955,032**	**55,036,104**	**54,069,756**	**54,069,756**	**966,348**
A. Gobierno (A=a1+a2+a3+a4+a5+a6+a7+a8)	**0**	**5,316,502**	**5,316,502**	**5,316,502**	**5,316,502**	**0**
a1) Legislación			0			0
a2) Justicia			0			0
a3) Coordinación de la Política de Gobierno			0			0
a4) Relaciones Exteriores			0			0
a5) Asuntos Financieros y Hacendarios			0			0
a6) Seguridad Nacional			0			0
a7) Asuntos de Orden Público y de Seguridad Interior	0	5,316,502	5,316,502	5,316,502	5,316,502	0
a8) Otros Servicios Generales			0			0
B. Desarrollo Social (B=b1+b2+b3+b4+b5+b6+b7)	**78,991,136**	**-38,072,031**	**40,919,105**	**39,952,756**	**39,952,756**	**966,348**
b1) Protección Ambiental	0	6,057,551	6,057,551	6,057,551	6,057,551	0
b2) Vivienda y Servicios a la Comunidad	78,991,136	-47,838,501	31,152,635	30,186,286	30,186,286	966,348
b3) Salud	0	582,108	582,108	582,108	582,108	0
b4) Recreación, Cultura y Otras Manifestaciones Sociales			0			0
b5) Educación	0	2,139,101	2,139,101	2,139,101	2,139,101	0
b6) Protección Social	0	987,710	987,710	987,710	987,710	0
b7) Otros Asuntos Sociales			0			0
C. Desarrollo Económico (C=c1+c2+c3+c4+c5+c6+c7+c8+c9)	**0**	**8,080,498**	**8,080,498**	**8,080,498**	**8,080,498**	**0**
c1) Asuntos Económicos, Comerciales y Laborales en General			0			0
c2) Agropecuaria, Silvicultura, Pesca y Caza	0	2,011,523	2,011,523	2,011,523	2,011,523	0
c3) Combustibles y Energía			0			0
c4) Minería, Manufacturas y Construcción			0			0
c5) Transporte	0	6,068,974	6,068,974	6,068,974	6,068,974	0
c6) Comunicaciones			0			0
c7) Turismo			0			0
c8) Ciencia, Tecnología e Innovación			0			0
c9) Otras Industrias y Otros Asuntos Económicos			0			0

MUNICIPIO DE TAMPAMOLON CORONA (a)
Estado Analítico del Ejercicio del Presupuesto de Egresos Detallado - LDF
Clasificación Funcional (Finalidad y Función)
Del 1 de Enero al 31 de Diciembre de 2020 (b)
(PESOS)

006112

Concepto (c)	Egresos					Subejercicio (e)
	Aprobado (d)	Ampliaciones/ (Reducciones)	Modificado	Devengado	Pagado	
D. Otras No Clasificadas en Funciones Anteriores (D=d1+d2+d3+d4)	**0**	**720,000**	**720,000**	**720,000**	**720,000**	**0**
d1) Transacciones de la Deuda Publica / Costo Financiero de la Deuda			0			0
d2) Transferencias, Participaciones y Aportaciones Entre Diferentes Niveles y Ordenes de Gobierno			0			0
d3) Saneamiento del Sistema Financiero			0			0
d4) Adeudos de Ejercicios Fiscales Anteriores	0	720,000	720,000	720,000	720,000	0
III. Total de Egresos (III = I + II)	**102,635,319**	**-19,881,215**	**82,754,104**	**81,787,756**	**81,787,756**	**966,348**

PRESIDENCIA MUNICIPAL
Tampamolon Corona, S.L.P.
2018 - 2021

L.A.E. ISIDRO MEJIA GOMEZ
PRESIDENTE MUNICIPAL

CONTRALORÍA INTERNA
Tampamolón Corona, S.L.P.
2018 2021

C.P. MARIBEL QUINTIN GONZALEZ
CONTRALOR INTERNO

TESORERÍA MUNICIPAL
Tampamolon Corona, S.L.P
2018 - 2021

C.P. MATILDE GRANDE MARCIAL
TESORERA MUNICIPAL

SINDICATURA MUNICIPAL
Tampamolón Corona, S.L.P
2018 2021

PROF. MARTIN TRINIDAD MARTINEZ
SINDICO MUNICIPAL

006113

TAMPAMOLÓN

H. AYUNTAMIENTO DE TAMPAMOLON
CORONA S.L.P

3.4.6.4 D. CLASIFICACIÓN DE SERVICIOS PERSONALES POR CATEGORÍA.

Miguel Hidalgo S/N. Zona Centro
Tampamolón Corona S.L.P.
Tel.- 01 (489) 378 8078

CUENTA PÚBLICA EJERCICIO FISCAL 2020

ADF-09

006114

MUNICIPIO DE TAMPAMOLON CORONA (a)
Estado Analítico del Ejercicio del Presupuesto de Egresos Detallado - LDF
Clasificación de Servicios Personales por Categoría
Del 1 de Enero al 31 de Diciembre de 2020 (b)
(PESOS)

Concepto (c)	Egresos					Subejercicio (e)
	Aprobado (d)	Ampliaciones/ (Reducciones)	Modificado	Devengado	Pagado	
I. Gasto No Etiquetado (I=A+B+C+D+E+F)	13,333,870	857,801	14,191,671	14,191,671	14,191,671	0
A. Personal Administrativo y de Servicio Público	0	850,651	850,651	11,059,406	11,059,406	-10,208,755
B. Magisterio	13,333,870	7,150	13,341,020	3,132,265	3,132,265	10,208,755
C. Servicios de Salud (C=c1+c2)	0	0	0	0	0	0
c1) Personal Administrativo			0			0
c2) Personal Médico, Paramédico y afín			0			0
D. Seguridad Pública			0			0
E. Gastos asociados a la implementación de nuevas leyes federales o reformas a las mismas (E = e1 + e2)	0	0	0	0	0	0
e1) Nombre del Programa o Ley 1			0			0
e2) Nombre del Programa o Ley 2			0			0
F. Sentencias laborales definitivas			0			0
II. Gasto Etiquetado (II=A+B+C+D+E+F)	0	2,486,190	2,486,190	2,486,190	2,486,190	0
A. Personal Administrativo y de Servicio Público			0			0
B. Magisterio			0			0
C. Servicios de Salud (C=c1+c2)	0	0	0	0	0	0
c1) Personal Administrativo			0			0
c2) Personal Médico, Paramédico y afín			0			0
D. Seguridad Pública	0	2,486,190	2,486,190	2,486,190	2,486,190	0
E. Gastos asociados a la implementación de nuevas leyes federales o reformas a las mismas (E = e1 + e2)	0	0	0	0	0	0
e1) Nombre del Programa o Ley 1			0			0
e2) Nombre del Programa o Ley 2			0			0
F. Sentencias laborales definitivas			0			0
III. Total del Gasto en Servicios Personales (III = I + II)	13,333,870	3,343,990	16,677,860	16,677,860	16,677,860	0

PRESIDENCIA MUNICIPAL
Tampamolon Corona, S.L.P.
2018 - 2021

L.A.E. ISIDRO MEJIA GOMEZ
PRESIDENTE MUNICIPAL

CONTRALORÍA INTERNA
Tampamolón Corona, S.L.P
2018 - 2021

C.P. MARIBEL QUINTIN GONZALEZ
CONTRALOR INTERNO

TESORERIA
Tampamolon
2018

C.P. MATILDE GRANDE MARCIAL
TESORERA MUNICIPAL

SINDICATURA MUNICIPAL
Tampamolon Corona, S.L.P
2018 2021

PROF. MARTIN TRINIDAD MARTINEZ
SINDICO MUNICIPAL

006115

TAMPAMOLÓN

H. AYUNTAMIENTO DE TAMPAMOLON
CORONA S.L.P

3.4.7 GUÍA DE CUMPLIMIENTO DE LA LEY DE DISCIPLINA FINANCIERA DE LA ENTIDADES FEDERATIVAS Y MUNICIPIOS - LDF.

Miguel Hidalgo S/N. Zona Centro
Tampamolón Corona S.L.P.
Tel.- 01 (489) 378 8078

CUENTA PÚBLICA EJERCICIO FISCAL 2020

MUNICIPIO DE TAMPAMOLON CORONA (a)
Guia de Cumplimiento de la Ley de Disciplina Financiera de las Entidades Federativas y Municipios
Del 1 de Enero al 31 de diciembre de 2020 (b)

006116

Indicadores de Observancia (c)	Implementación SI	Mecanismo de Verificación (d)	Implementación NO	Fecha estimada de cumplimiento (e)	Resultado Monto o valor (f)	Resultado Unidad (pesos/porcentaje) (g)	Fundamento (h)	Comentarios (i)
INDICADORES PRESUPUESTARIOS								
A. INDICADORES CUANTITATIVOS								
1 Balance Presupuestario Sostenible (j)								
a. Propuesto	x	Iniciativa de Ley de Ingresos y Proyecto de Presupuesto de Egresos			102,635,319.00	pesos	Art. 6 y 19 de la LDF	
b. Aprobado	x	Ley de Ingresos y Presupuesto de Egresos			102,635,319.00	pesos	Art. 6 y 19 de la LDF	
c. Ejercido	x	Cuenta Pública / Formato 4 LDF			81,787,755.73	pesos	Art. 6 y 19 de la LDF	
2 Balance Presupuestario de Recursos Disponibles Sostenible (k)								
a. Propuesto	x	Iniciativa de Ley de Ingresos y Proyecto de Presupuesto de Egresos			102,635,319.00	pesos	Art. 6 y 19 de la LDF	
b. Aprobado	x	Ley de Ingresos y Presupuesto de Egresos			102,635,319.00	pesos	Art. 6 y 19 de la LDF	
c. Ejercido	x	Cuenta Pública / Formato 4 LDF			81,787,755.73	pesos	Art. 6 y 19 de la LDF	
3 Financiamiento Neto dentro del Techo de Financiamiento Neto (l)								
a. Propuesto	x	Iniciativa de Ley de Ingresos			0.00	pesos	Art. 6, 19 y 46 de la LDF	NO SE DESTINO PRESUPUESTO EN EL EJERCICIO 2020
b. Aprobado	x	Ley de Ingresos			0.00	pesos	Art. 6, 19 y 46 de la LDF	NO SE DESTINO PRESUPUESTO EN EL EJERCICIO 2020
c. Ejercido	x	Cuenta Pública / Formato 4 LDF			0.00	pesos	Art. 6, 19 y 46 de la LDF	NO SE DESTINO PRESUPUESTO EN EL EJERCICIO 2020
4 Recursos destinados a la atención de desastres naturales								
a. Asignación al fideicomiso para desastres naturales (m)								
a.1 Aprobado	x	Reporte Trim. Formato 6 a)			0.00	pesos	Art. 9 de la LDF	NO SE DESTINO PRESUPUESTO EN EL EJERCICIO 2020
a.2 Pagado	x	Cuenta Pública / Formato 6 a)			0.00	pesos	Art. 9 de la LDF	NO SE DESTINO PRESUPUESTO EN EL EJERCICIO 2020
b. Aportación promedio realizada por la Entidad Federativa durante los 5 ejercicios previos, para infraestructura dañada por desastres naturales (n)	x	Autorizaciones de recursos aprobados por el FONDEN			0.00	pesos	Art. 9 de la LDF	NO SE DESTINO PRESUPUESTO EN EL EJERCICIO 2020
c. Saldo del fideicomiso para desastres naturales (o)	x	Cuenta Pública / Auxiliar de Cuentas			0.00	pesos	Art. 9 de la LDF	NO SE DESTINO PRESUPUESTO EN EL EJERCICIO 2020
d. Costo promedio de los últimos 5 ejercicios de la reconstrucción de infraestructura dañada por desastres naturales (p)	x	Autorizaciones de recursos aprobados por el FONDEN			0.00	pesos	Art. 9 de la LDF	NO SE DESTINO PRESUPUESTO EN EL EJERCICIO 2020
5 Techo para servicios personales (q)								
a. Asignación en el Presupuesto de Egresos	X	Reporte Trim. Formato 6 d)			13,333,870.00	pesos	Art. 10 y 21 de la LDF	
b. Ejercido	X	Reporte Trim. Formato 6 d)			16,677,860.00	pesos	Art. 13 fracc. V y 21 de la LDF	
6 Previsiones de gasto para compromisos de pago derivados de APPs (r)								
a. Asignación en el Presupuesto de Egresos		Presupuesto de Egresos			0.00	pesos	Art. 11 y 21 de la LDF	
7 Techo de ADEFAS para el ejercicio fiscal (s)								
a. Propuesto		Proyecto de Presupuesto de Egresos			0.00	pesos	Art. 12 y 20 de la LDF	NO SE DESTINO PRESUPUESTO EN EL EJERCICIO 2020
b. Aprobado		Reporte Trim. Formato 6 a)			0.00	pesos	Art. 12 y 20 de la LDF	NO SE DESTINO PRESUPUESTO EN EL EJERCICIO 2020
c. Ejercido		Cuenta Pública / Formato 6 a)			0.00	pesos	Art. 12 y 20 de la LDF	NO SE DESTINO PRESUPUESTO EN EL EJERCICIO 2020
B. INDICADORES CUALITATIVOS								
1 Iniciativa de Ley de Ingresos y Proyecto de Presupuesto de Egresos								
a. Objetivos anuales, estrategias y metas para el ejercicio fiscal (t)	X	Iniciativa de Ley de Ingresos y Proyecto de Presupuesto de Egresos					Art. 5 y 18 de la LDF	Iniciativa de Ley de Ingresos y Proyecto de Presupuesto de Egresos
b. Proyecciones de ejercicios posteriores (u)	X	Iniciativa de Ley de Ingresos y Proyecto de Presupuesto de Egresos / Formatos 7 a) y b)					Art. 5 y 18 de la LDF	Iniciativa de Ley de Ingresos y Proyecto de Presupuesto de Egresos
c. Descripción de riesgos relevantes y propuestas de acción para enfrentarlos (v)	X	Iniciativa de Ley de Ingresos y Proyecto de Presupuesto de Egresos					Art. 5 y 18 de la LDF	Iniciativa de Ley de Ingresos y Proyecto de Presupuesto de Egresos
d. Resultados de ejercicios fiscales anteriores y el ejercicio fiscal en cuestión (w)	X	Iniciativa de Ley de Ingresos y Proyecto de Presupuesto de Egresos / Formatos 7 c) y d)					Art. 5 y 18 de la LDF	Iniciativa de Ley de Ingresos y Proyecto de Presupuesto de Egresos
e. Estudio actuarial de las pensiones de sus trabajadores (x)	X	Proyecto de Presupuesto de Egresos / Formato 8					Art. 5 y 18 de la LDF	Proyecto de Presupuesto de Egresos
2 Balance Presupuestario de Recursos Disponibles, en caso de ser negativo								
a. Razones excepcionales que justifican el Balance Presupuestario de Recursos Disponibles negativo (y)		Iniciativa de Ley de Ingresos o Proyecto de Presupuesto de Egresos					Art. 6 y 19 de la LDF	NO APLICA DEBIDO QUE HAY MAS RECURSOS DISPONOBLES
b. Fuente de recursos para cubrir el Balance Presupuestario de Recursos Disponibles negativo (z)		Iniciativa de Ley de Ingresos o Proyecto de Presupuesto de Egresos					Art. 6 y 19 de la LDF	NO APLICA DEBIDO QUE HAY MAS RECURSOS DISPONOBLES
c. Número de ejercicios fiscales y acciones necesarias para cubrir el Balance Presupuestario de Recursos Disponibles negativo (aa)		Iniciativa de Ley de Ingresos o Proyecto de Presupuesto de Egresos					Art. 6 y 19 de la LDF	NO APLICA DEBIDO QUE HAY MAS RECURSOS DISPONOBLES
d. Informes Trimestrales sobre el avance de las acciones para recuperar el Balance Presupuestario de Recursos Disponibles (bb)		Reporte Trim. y Cuenta Pública					Art. 6 y 19 de la LDF	NO APLICA DEBIDO QUE HAY MAS RECURSOS DISPONOBLES
3 os Personales								
a. Remuneraciones de los servidores públicos (cc)	X	Proyecto de Presupuesto					Art. 10 y 21 de la LDF	Proyecto de Presupuesto
b. Previsiones salariales y económicas para cubrir incrementos salariales, creación de plazas y otros (dd)	X	Proyecto de Presupuesto					Art. 10 y 21 de la LDF	Proyecto de Presupuesto
INDICADORES DEL EJERCICIO PRESUPUESTARIO								
A. INDICADORES CUANTITATIVOS								
1 Ingresos Excedentes derivados de Ingresos de Libre Disposición								
a. Monto de Ingresos Excedentes derivados de ILD (ee)		Cuenta Pública / Formato 5				pesos	Art. 14 y 21 de la LDF	
b. Monto de Ingresos Excedentes derivados de ILD destinados al fin del A.14, fracción I de la LDF (ff)		Cuenta Pública				pesos	Art. 14 y 21 de la LDF	
c. Monto de Ingresos Excedentes derivados de ILD destinados al fin del A.14, fracción II, a) de la LDF (gg)		Cuenta Pública				pesos	Art. 14 y 21 de la LDF	
d. Monto de Ingresos Excedentes derivados de ILD destinados al fin del A.14, fracción II, b) de la LDF (hh)		Cuenta Pública				pesos	Art. 14 y 21 de la LDF	
e. Monto de Ingresos Excedentes derivados de ILD destinados al fin del artículo noveno transitorio de la LDF (ii)						pesos	Art. Noveno Transitorio de la LDF	
B. INDICADORES CUALITATIVOS								
1 Análisis Costo-Beneficio para programas o proyectos de inversión mayores a 10 millones de UDIS (jj)		Página de internet de la Secretaría de Finanzas o Tesorería Municipal					Art. 13 frac. III y 21 de la LDF	NO APLICA
2 Análisis de conveniencia y análisis de transferencia de riesgos de los proyectos APPs (kk)		Página de internet de la Secretaría de Finanzas o Tesorería Municipal					Art. 13 frac. III y 21 de la LDF	NO APLICA
3 Identificación de población objetivo, destino y temporalidad de subsidios (ll)		Página de internet de la Secretaría de Finanzas o Tesorería Municipal					Art. 13 frac. VII y 21 de la LDF	NO APLICA

MUNICIPIO DE TAMPAMOLON CORONA (a)

Guia de Cumplimiento de la Ley de Disciplina Financiera de las Entidades Federativas y Municipios

Del 1 de Enero al 31 de diciembre de 2020 (b)

006117

Indicadores de Observancia (c)	Implementación				Resultado		Fundamento (h)	Comentarios (i)
	SI		NO					
		Mecanismo de Verificación (d)		Fecha estimada de cumplimiento (e)	Monto o valor (f)	Unidad (pesos/porcentaje) (g)		
INDICADORES PRESUPUESTARIOS								
INDICADORES DE DEUDA PÚBLICA								
A. INDICADORES CUANTITATIVOS								
1 Obligaciones a Corto Plazo								
a. Limite de Obligaciones a Corto Plazo (mm)	X				1,360,000.00	pesos	Art. 30 frac. I de la LDF	
b. Obligaciones a Corto Plazo (nn)	X				1,222,340.99	pesos	Art. 30 frac. I de la LDF	

PRESIDENCIA MUNICIPAL
Tampamolon Corona, S.L.P.
2018 - 2021

L.A.E. ISIDRO OLEJA GOMEZ
PRESIDENTE MUNICIPAL

CONTRALORÍA INTERNA
Tampamolón Corona, S.L.P.
2018 2021

C.P. MARIBEL QUINTIN GONZALEZ
CONTRALOR INTERNO

TESORERIA MUNICIPAL
Tampamolon Corona, S.L.P
2018 - 2021

C.P. MATILDE GRANDE MARCIAL
TESORERA MUNICIPAL

SINDICATURA MUNICIPAL
Tampamolón Corona, S.L.P
2018 2021

PROF. MARTIN TRINIDAD MARTINEZ
SINDICO MUNICIPAL

006118

TAMPAMOLÓN

H. AYUNTAMIENTO DE TAMPAMOLON
CORONA S.L.P

3.5 INFORMACIÓN DE DESEMPEÑO (ADE)

Miguel Hidalgo S/N. Zona Centro
Tampamolón Corona S.L.P.
Tel.- 01 (489) 378 8078

CUENTA PÚBLICA EJERCICIO FISCAL 2020

306119

TAMPAMOLÓN

H. AYUNTAMIENTO DE TAMPAMOLON
CORONA S.L.P

3.5.1 LISTADO DE PROGRAMAS PRESUPUESTARIOS

Miguel Hidalgo S/N. Zona Centro
Tampamolón Corona S.L.P.
Tel.- 01 (489) 378 8078

CUENTA PÚBLICA EJERCICIO FISCAL 2020

ANEXO AED-01

Listado de Programas Presupuestarios

Clave presupuestaria	Programa presupuestario	Importe	Responsables	Proyectos
01- 1A-A1001 a S1012 - 1000 al 9000 - 1 o 2	PRESTACION DE SERVICION PUBLICOS	27´718,000.00	PRESIDENCIA	ATENCION A LA CUIDADANIA
			SECRETARIA GRAL	ATENCION A LA CUIDADANIA
			TESORERIA MPAL	ATENCION A LA CUIDADANIA
			OBRAS PUBLICAS	ATENCION A LA CUIDADANIA
			ASUNTOS INDIGENAS	ATENCION A LA CUIDADANIA
			TRANSPARENCIA	ATENCION A LA CUIDADANIA
			CONTRALORIA INT.	ATENCION A LA CUIDADANIA
			SINDICATURA	ATENCION A LA CUIDADANIA
			DIF	ATENCION A LA CUIDADANIA
			DESARROLLO RURAL	ATENCION A LA CUIDADANIA
02-2A-O1001 a O3501 -6111 a 6191 - 2	REALIZAR OBRAS Y ACCIONES EN BENEFICIO DE LA POBLACION EN POBREZA EXTREMA Y DE ALTO REZAGO SOCIAL	42´946,763.00	OBRAS PUBLICAS	AGUA POTABLE, ALCANTARILLADO Y DRENAJE. ENERGIA ELECTRICA RURAL, URBANIZACION, VIVIENDA, INFRAESTRUCTURA CARRETERA, SALUD Y EDUCACION
			DESARROLLO SOCIAL	AGUA POTABLE, ALCANTARILLADO Y DRENAJE. ENERGIA ELECTRICA RURAL, URBANIZACION, VIVIENDA, INFRAESTRUCTURA CARRETERA, SALUD Y EDUCACION

000120

Clave presupuestaria	Programa presupuestario	Importe	Responsables	Proyectos
03-3A-O1101 a O3501 – 1101 a 9000 – 1 o 2	CUBRIR LAS NECESIDADES PRIORITARIAS DE LA POBLACION TALES COMO (SEGURIDAD PUBLICA, ALIMENTACION Y SERVICIOS BASICOS)	11´110,234.00	SEGURIDAD PUBLICA	SUELDOS, EQUPAMIENTO, CAPACITACION
			DESARROLLO SOCIAL	REHABILITACON DE INFRAESTRUCTURA
			OBRAS PUBLICAS	REHABILITACON DE INFRAESTRUCTURA
			SMDIF	ATENCION A PRESONAS VULNERABLES, PROGRAMAS ALIMENTARIOS
	Total	81'774,997.00		

En el **Anexo** AED-02 se presentan las Matrices de Indicadores para Resultados (**MIR**) de los programas presupuestarios del gobierno del municipio que forman parte del presupuesto basado en resultados.

00121

006122

TAMPAMOLÓN

H. AYUNTAMIENTO DE TAMPAMOLON
CORONA S.L.P

3.5.2 CUMPLIMIENTO FINAL DE LOS PROGRAMAS PRESUPUESTARIOS O, EN SU CASO, AQUELLOS QUE FUERON APROBADOS DURANTE EL EJERCICIO 2020.

Miguel Hidalgo S/N. Zona Centro
Tampamolón Corona S.L.P.
Tel.- 01 (489) 378 8078

CUENTA PÚBLICA EJERCICIO FISCAL 2020

ANEXO AED-02

MATRICES DE INDICADORES PARA RESULTADOS (MIR)

Programa presupuestario:	Clave presupuestaria:	Importe: $
PRESTACION DE SERVICION PUBLICOS	01- 1A-A1001 a S1012 - 1000 al 9000 - 1 o 2	27´718,000.00

Eje del Plan Municipal de Desarrollo al cual contribuye el programa:	Vertiente al cual contribuye el programa:	Línea de acción o estrategia al cual contribuye el programa:

Resumen narrativo / objetivo		Indicadores									Medios de Verificación	Supuestos
		Nombre	Descripción	Fórmula	Variables	Unidad de medida	Línea base	Meta	Tipo de indicador	Dimensión		
Fin	Contribuir a que Tampamolon Corona sea un municipio prospero, sustentable, incluyente y con buen gobierno	Personas atendidas en los diferentes departamentos del ayuntamiento	Mejorar el servicio a la ciudadanía	Porcentual	Variable 1: personas atendidas en el año 2019 Variable 2: Personas atendidas en el año 2020	Solicitudes atendidas	2020	Mayor número de personas atendidas	Estratégicos	(Eficiencia, eficacia, calidad)	Informes anuales de cada departamento del ayuntamiento	Existan los recursos necesarios para cumplir con la demanda de la ciudadanía
Propósito	La población que habita en el Municipio de Tampamolon Corona tenga cubierta la demanda de los servicios públicos	Número de personas atendidas	Mejorar el servicio a la ciudadanía	Porcentual	Variable 1: Población atendida atravez de los servicios públicos 2019 Variable 2: Población atendida	Solicitudes atendidas	2020	Mayor número de personas atendidas	Estratégicos	(Eficiencia, eficacia, economía, calidad)	Informes anuales de cada departamento del ayuntamiento	Se cuente con los recursos humanos materiales y financieros para la ejecución de los servicios públicos

					atravez de los servicios públicos 2020							
Componentes	C1 Direcciones de administración publica	Servicio brindado por los directores	Resolver las solicitudes realizadas	Porcentual	Variable 1: personas atendidas en el año 2019 Variable 2: Personas atendidas en el año 2020	Solicitudes atendidas	2020	Mayor número de servicios atendidos	gestión	(Eficiencia, eficacia, economía, calidad)	Informe por cada una de las direcciones del ayuntamiento	Los servicios públicos se realizan de manera eficiente y oportuna
	C2 Incrementar las ayudas sociales	Ayudas sociales otorgadas	Otorgar más apoyos sociales a la población	Porcentual	Variable 1: personas atendidas en el año 2019 Variable 2: Personas atendidas en el año 2020	Solicitudes atendidas	2020	Mayor número de solicitudes atendidas	Gestión	(Eficiencia, eficacia, economía, calidad)	Registro de solicitudes recibidas con solicitudes atendidas	Se cuente con los recursos financieros y humanos para atender a la demanda ciudadana
Actividades	C1A1 Selección de personal alineado al perfil de puestos	Contratación de personal adecuado	Personal adecuado	Promedio	Variable 1: Número de personal capacitado en el 2019 Variable 2: Número de personal capacitado en el 2020	Certificaciones	2020	Numero de empleados	Estratégico	(Eficiencia, eficacia, calidad)	Numero de certificaciones de funcionarios	Se cuente con los recursos financieros y humanos para la emisión de los nombramientos
	C1A2	Priorizar las necesidades de la	Selección de	Porcentaje	Variable 1:	Solicitudes	2020	Mayor número de solicitudes	Gestión	(Eficiencia, eficacia,	Reporte de estadísticas	Se cuente con los recursos

006124

	Recepción de solicitudes y canalización a los departamentos correspondientes para realizar los servicios públicos	población	solicitudes		Número de solicitudes seleccionadas del 2019 Variable 2: Número de solicitudes seleccionadas del 2020	atendidas		atendidas		economía, calidad)	internas de los directores	financieros, materiales y humanos para atender a la demanda ciudadana
	C1A3 Gestionar apoyos extraordinarios	Realizar la gestión de recursos adicionales para incrementar los apoyos extraordinarios	Entregar solicitudes a diferentes dependencias gubernamentales	Promedio	Variable 1: Numero de gestiones realizadas en el 2019 Variable 2: Numero de gestiones realizadas en el 2019	Solicitudes	2020	Incremento de recursos	Gestión	(Eficiencia, eficacia, economía, calidad)	Presupuesto asignado	que se cuente con recurso presupuestal por parte de las diferentes entidades gubernamentales
	C2A1 Recepción de solicitudes	Priorizar las necesidades de la población	Selección de solicitudes	Porcentaje	Variable 1: Número de solicitudes seleccionadas del 2019 Variable 2: Número de solicitudes seleccionadas del 2020	Solicitudes atendidas	2020	Mayor número de solicitudes atendidas	Gestión	(Eficiencia, eficacia, economía, calidad)	Reporte de estadísticas internas de los directores	Se cuente con los recursos financieros, materiales y humanos para atender a la demanda ciudadana
	C2A2 Elaboración de expedientes	Aplicar estudios socio económicos	Integración de expediente	Porcentaje	Variable 1: Numero de expedientes del 2019	expedientes completos	2020	Mayor cantidad de expedientes completos	Gestión	(Eficiencia, eficacia, economía, calidad)	Diagnóstico de las necesidades de la población	Se cuente con los recursos financieros, materiales y humanos para atender a la

001125

					Variable 2: Número de expedientes del 2019							demanda ciudadana
	C2A3 Entrega de apoyos	Entrega de apoyos a personas de mayor necesidad	Entrega de apoyos a personas de mayor necesidad	Porcentaje	Variable 1: Número de apoyos entregados en 2019 Variable 2: Número de apoyos entregados en 2020	Número de apoyos entregados	2020	Mayor cantidad de apoyos entregados	Gestión	(Eficiencia, eficacia, economía, calidad)	Informe anual de apoyos entregados	Se cuente con suficiente presupuestó para la entrega de apoyo

Programa presupuestario:	**Clave presupuestaria:**	**Importe:** $
REALIZAR OBRAS Y ACCIONES EN BENEFICIO DE LA POBLACION EN POBREZA EXTREMA Y DE ALTO REZAGO SOCIAL	02-2A-O1001 a O3501 -6111 a 6191 - 2	42´946,763.00

Eje del Plan Municipal de Desarrollo al cual contribuye el programa:	Vertiente al cual contribuye el programa:	Línea de acción o estrategia al cual contribuye el programa:

Resumen narrativo / objetivo		Indicadores									Medios de Verificación	Supuestos
		Nombre	Descripción	Fórmula	Variables	Unidad de medida	Línea base	Meta	Tipo de indicador	Dimensión		
Fin	Contribuir a la disminución del rezago en los servicios básicos de vivienda, salud, educación, comunicaciones y urbanización de los habitantes en las localidades con alto nivel de rezago social,	Total de habitantes beneficiados con las obras realizadas	Disminuir la pobreza y el rezago social en las localidades	Porcentual	Variable 1: Sumatoria de programas y acciones realizadas		2020	100%	Estratégico	(Eficiencia, eficacia, economía, calidad)	Informe anual del Programa de obras y acciones (POA)	Se cuente con suficiencia presupuestaria para la ejecución de las obras

000126

	propiciando al desarrollo de un entorno digno mediante el financiamiento de obras de infraestructura.				Variable 2: Sumatoria de programas y acciones programadas	habitante						
Propósito	Los habitantes de las localidades de alto rezago social cuenten con mayor número de servicios básicos	Total de localidades con alto y muy alto nivel de rezago social	Disminuir la pobreza y el rezago social	Porcentual	Variable 1: Sumatoria de programas y acciones realizadas Variable 2: Sumatoria de programas y acciones programadas	localidades	2020	100%	Estratégico	(Eficiencia, eficacia, economía, calidad)	Informe anual del Programa de obras y acciones (POA)	Se cuente con suficiencia presupuestaria para la ejecución de las obras
Componentes	C1 Infraestructura en obras de agua potable	Total de obras realizadas en zonas de pobreza y rezago social	Cumplir con las metas programadas	Porcentual	Variable 1: Obras realizadas Variable 2: Obras programadas	No de obras	2020	100%	Estratégico	(Eficiencia, eficacia, economía, calidad)	Informe anual del Programa de obras y acciones (POA)	Se cuente con suficiencia presupuestaria para la ejecución de las obras
	C2 Infraestructura en obras de alcantarillado y drenaje	Total de obras realizadas en zonas de pobreza y rezago social	Cumplir con las metas programadas	Porcentual	Variable 1: Obras realizadas Variable 2: Obras programadas	No de obras	2020	100%	Estratégico	(Eficiencia, eficacia, economía, calidad)	Informe anual del Programa de obras y acciones (POA)	Se cuente con suficiencia presupuestaria para la ejecución de las obras
	C3 Infraesructura en obras	Total de obras realizadas en zonas de pobreza	Cumplir con las metas programadas	Porcentual	Variable 1: Obras realizadas		2020	100%	Estratégico	(Eficiencia, eficacia, economía, calidad)	Informe anual del Programa de obras y acciones	Se cuente con suficiencia presupuestaria para la ejecución

001127

	de Energía eléctrica rural	y rezago social			Variable 2: Obras programadas	No de obras					(POA)	de las obras
	C4 Infraestructura en obras de urbanización	Total de obras realizadas en zonas de pobreza y rezago social	Cumplir con las metas programadas	Porcentual	Variable 1: Obras realizadas Variable 2: Obras programadas	No de obras	2020	100%	Estratégico	(Eficiencia, eficacia, economía, calidad)	Informe anual del Programa de obras y acciones (POA)	Se cuente con suficiencia presupuestaria para la ejecución de las obras
	C5 Infraestructura en obras de vivienda	Total de obras realizadas en zonas de pobreza y rezago social	Cumplir con las metas programadas	Porcentual	Variable 1: Obras realizadas Variable 2: Obras programadas	No de obras	2020	100%	Estratégico	(Eficiencia, eficacia, economía, calidad)	Informe anual del Programa de obras y acciones (POA)	Se cuente con suficiencia presupuestaria para la ejecución de las obras
Actividades	C1A1 Integración de proyectos de infraestructura	Total de proyectos integrados	Cumplir con las metas programadas	Porcentual	Variable 1: Obras realizadas Variable 2: Obras programadas	No de obras	2020	100%	Estratégico	(Eficiencia, eficacia, economía, calidad)	Informe anual del Programa de obras y acciones (POA)	Se cuente con suficiencia presupuestaria para la ejecución de las obras
	C1A2 Supervisión de la ejecución de obras de infraestructura	Total de obras supervisadas	Cumplir con las metas programadas	Porcentual	Variable 1: Obras realizadas Variable 2: Obras programadas	No de obras	2020	100%	Estratégico	(Eficiencia, eficacia, economía, calidad)	Informe anual del Programa de obras y acciones (POA)	Se cuente con suficiencia presupuestaria para la ejecución de las obras
	C1A3 Presentación de	Total de obras finiquitadas	Cumplir con las metas	Porcentual	Variable 1:		2020	100%	Estratégico	(Eficiencia, eficacia, economía, calidad)	Informe anual del Programa de obras y	Se cuente con suficiencia presupuestaria

000128

	finiquitos de obras terminadas de infraestructura		programadas		Obras realizadas Variable 2: Obras programadas	No de obras					acciones (POA)	para la ejecución de las obras
	C2A1 Integración de proyectos de infraestructura	Total de proyectos integrados	Cumplir con las metas programadas	Porcentual	Variable 1: Obras realizadas Variable 2: Obras programadas	No de obras	2020	100%	Estratégico	(Eficiencia, eficacia, economía, calidad)	Informe anual del Programa de obras y acciones (POA)	Se cuente con suficiencia presupuestaria para la ejecución de las obras
	C2A2 Supervisión de la ejecución de obras de infraestructura	Total de obras supervisadas	Cumplir con las metas programadas	Porcentual	Variable 1: Obras realizadas Variable 2: Obras programadas	No de obras	2020	100%	Estratégico	(Eficiencia, eficacia, economía, calidad)	Informe anual del Programa de obras y acciones (POA)	Se cuente con suficiencia presupuestaria para la ejecución de las obras
	C2A3 Presentación de finiquitos de obras terminadas de infraestructura	Total de obras finiquitadas	Cumplir con las metas programadas	Porcentual	Variable 1: Obras realizadas Variable 2: Obras programadas	No de obras	2020	100%	Estratégico	(Eficiencia, eficacia, economía, calidad)	Informe anual del Programa de obras y acciones (POA)	Se cuente con suficiencia presupuestaria para la ejecución de las obras
	C3A1 Integración de proyectos de infraestructura	Total de proyectos integrados	Cumplir con las metas programadas	Porcentual	Variable 1: Obras realizadas Variable 2: Obras programadas	No de obras	2020	100%	Estratégico	(Eficiencia, eficacia, economía, calidad)	Informe anual del Programa de obras y acciones (POA)	Se cuente con suficiencia presupuestaria para la ejecución de las obras

00C129

	C3A2 Supervisión de la ejecución de obras de infraestructura	Total de obras supervisadas	Cumplir con las metas programadas	Porcentual	Variable 1: Obras realizadas Variable 2: Obras programadas	No de obras	2020	100%	Estratégico	(Eficiencia, eficacia, economía, calidad)	Informe anual del Programa de obras y acciones (POA)	Se cuente con suficiencia presupuestaria para la ejecución de las obras
	C3A3 Presentación de finiquitos de obras terminadas de infraestructura	Total de obras finiquitadas	Cumplir con las metas programadas	Porcentual	Variable 1: Obras realizadas Variable 2: Obras programadas	No de obras	2020	100%	Estratégico	(Eficiencia, eficacia, economía, calidad)	Informe anual del Programa de obras y acciones (POA)	Se cuente con suficiencia presupuestaria para la ejecución de las obras
	C4A1 Integración de proyectos de infraestructura	Total de proyectos integrados	Cumplir con las metas programadas	Porcentual	Variable 1: Obras realizadas Variable 2: Obras programadas	No de obras	2020	100%	Estratégico	(Eficiencia, eficacia, economía, calidad)	Informe anual del Programa de obras y acciones (POA)	Se cuente con suficiencia presupuestaria para la ejecución de las obras
	C4A2 Supervisión de la ejecución de obras de infraestructura	Total de obras supervisadas	Cumplir con las metas programadas	Porcentual	Variable 1: Obras realizadas Variable 2: Obras programadas	No de obras	2020	100%	Estratégico	(Eficiencia, eficacia, economía, calidad)	Informe anual del Programa de obras y acciones (POA)	Se cuente con suficiencia presupuestaria para la ejecución de las obras
	C4A3 Presentación de finiquitos de obras terminadas de infraestructura	Total de obras finiquitadas	Cumplir con las metas programadas	Porcentual	Variable 1: Obras realizadas Variable 2: Obras	No de obras	2020	100%	Estratégico	(Eficiencia, eficacia, economía, calidad)	Informe anual del Programa de obras y acciones (POA)	Se cuente con suficiencia presupuestaria para la ejecución de las obras

					programadas							
	C5A1 Integración de proyectos de infraestructura	Total de proyectos integrados	Cumplir con las metas programadas	Porcentual	Variable 1: Obras realizadas Variable 2: Obras programadas	No de obras	2020	100%	Estratégico	(Eficiencia, eficacia, economía, calidad)	Informe anual del Programa de obras y acciones (POA)	Se cuente con suficiencia presupuestaria para la ejecución de las obras
	C5A2 Supervisión de la ejecución de obras de infraestructura	Total de obras supervisadas	Cumplir con las metas programadas	Porcentual	Variable 1: Obras realizadas Variable 2: Obras programadas	No de obras	2020	100%	Estratégico	(Eficiencia, eficacia, economía, calidad)	Informe anual del Programa de obras y acciones (POA)	Se cuente con suficiencia presupuestaria para la ejecución de las obras
	C5A3 Presentación de finiquitos de obras terminadas de infraestructura	Total de obras finiquitadas	Cumplir con las metas programadas	Porcentual	Variable 1: Obras realizadas Variable 2: Obras programadas	No de obras	2020	100%	Estratégico	(Eficiencia, eficacia, economía, calidad)	Informe anual del Programa de obras y acciones (POA)	Se cuente con suficiencia presupuestaria para la ejecución de las obras

Programa presupuestario:	**Clave presupuestaria:**	**Importe: $**
CUBRIR LAS NECESIDADES PRIORITARIAS DE LA POBLACION TALES COMO (SEGURIDAD PUBLICA, ALIMENTACION Y SERVICIOS BASICOS)	03-3A-O1001 a O3501 -6111 a 6191 - 2	11´110,234.00

Eje del Plan Municipal de Desarrollo al cual contribuye el programa:	Vertiente al cual contribuye el programa:	Línea de acción o estrategia al cual contribuye el programa:

Resumen narrativo / objetivo	Indicadores	Medios de	Supuestos

000131

		Nombre	Descripción	Fórmula	Variables	Unidad de medida	Línea base	Meta	Tipo de indicador	Dimensión	Verificación	
Fin	Contribuir a que el municipio sea prospero, seguro, e incluyente.	Total de habitantes beneficiados con las acciones realizadas	Cubrir el mayor número de demandas	Porcentual	Variable 1: sumatoria de apoyos entregados Variable 2: Sumatoria de apoyos entregados	habitantes	2020	100%	Estratégico	(Eficiencia, eficacia, economía, calidad)	Informe anual del Programa de obras y acciones (POA)	Se cuente con suficiencia presupuestaria para la ejecución de las acciones
Propósito	La población que habita el municipio tenga cubiertas las demandas de seguridad, asuntos sociales y servicios básicos.	Total de habitantes beneficiados con las acciones realizadas	Cubrir el mayor número de demandas	Porcentual	Variable 1: sumatoria de apoyos entregados Variable 2: Sumatoria de apoyos entregados	habitantes	2020	100%	Estratégico	(Eficiencia, eficacia, economía, calidad)	Informe anual del Programa de obras y acciones (POA)	Se cuente con suficiencia presupuestaria para la ejecución de las acciones
Componentes	C1 Seguridad pública municipal	Disminuir a índice de inseguridad	Cumplir con las metas programadas	Porcentual	Variable 1: sumatoria de apoyos entregados Variable 2: Sumatoria de apoyos entregados	evento	2020	100%	Estratégico	(Eficiencia, eficacia, economía, calidad)	Reportes mensuales generados por la direccion	Se cuente con suficiencia presupuestaria para la ejecución de las acciones
	C2 programas de apoyos sociales	Ayudas sociales otorgadas	Cumplir con las metas programadas	Porcentual	Variable 1: sumatoria de apoyos entregados Variable 2: Sumatoria de apoyos entregados	Proyecto	2020	100%	Estratégico	(Eficiencia, eficacia, economía, calidad)	Padrón beneficiarios	Se cuente con suficiencia presupuestaria para la ejecución de las acciones
	C3 Rehabilitación y mantenimiento de Servicios básicos	Mejoramiento de servicios básicos	Cumplir con las metas programadas	Porcentual	Variable 1: sumatoria de apoyos entregados Variable 2: Sumatoria de apoyos entregados	obra	2020	100%	Estratégico	(Eficiencia, eficacia, economía, calidad)	Informe anual del Programa de obras y acciones (POA)	Se cuente con suficiencia presupuestaria para la ejecución de las acciones

000132

Actividades	C1A1 Capacitación de personal	porcentaje de personal capacitado	Cumplir con las metas programadas	Porcentual	Variable 1: sumatoria de apoyos entregados Variable 2: Sumatoria de apoyos entregados	evento	2020	100%	Estratégico	(Eficiencia, eficacia, economía, calidad)	Cantidad de diplomas recibidos	Se cuente con suficiencia presupuestaria para la ejecución de las acciones
	C1A2 Equipamiento adecuado	Porcentaje de personal beneficiado	Cumplir con las metas programadas	Porcentual	Variable 1: sumatoria de apoyos entregados Variable 2: Sumatoria de apoyos entregados	proyecto	2020	100%	Estratégico	(Eficiencia, eficacia, economía, calidad)	Certificaciones	Se cuente con suficiencia presupuestaria para la ejecución de las acciones
	C1A3 Operativos de seguridad y vigilancia	Porcentaje de Prevención de delitos	Cumplir con las metas programadas	Porcentual	Variable 1: sumatoria de apoyos entregados Variable 2: Sumatoria de apoyos entregados	evento	2020	100%	Estratégico	(Eficiencia, eficacia, economía, calidad)	Reportes mensuales generados	Se cuente con suficiencia presupuestaria para la ejecución de las acciones
	C2A1 desayunos escolares	Numero de desayunos otorgados	Cumplir con las metas programadas	Porcentual	Variable 1: sumatoria de apoyos entregados Variable 2: Sumatoria de apoyos entregados	desayunos	2020	100%	Estratégico	(Eficiencia, eficacia, economía, calidad)	Padrón de beneficiarios	Se cuente con suficiencia presupuestaria para la ejecución de las acciones
	C2A2 Apoyo a grupos vulnerables	Número de apoyos otorgados	Cumplir con las metas programadas	Porcentual	Variable 1: sumatoria de apoyos entregados Variable 2: Sumatoria de apoyos entregados	apoyo	2020	100%	Estratégico	(Eficiencia, eficacia, economía, calidad)	Padrón de beneficiarios	Se cuente con suficiencia presupuestaria para la ejecución de las acciones
	C3A1 Recepción de solicitudes	Porcentaje de solicitudes atendidas	Cumplir con las metas programadas	Porcentual	Variable 1: sumatoria de apoyos		2020	100%	Estratégico	(Eficiencia, eficacia, economía, calidad)	Reportes internos de la dirección	Se cuente con suficiencia presupuestaria para la ejecución de las

006133

					entregados Variable 2: Sumatoria de apoyos entregados	Solicitud					correspondientes	acciones
	C3a2 Canalización de solicitudes al departamento involucrado	Porcentaje de canalizaciones registradas	Cumplir con las metas programadas	Porcentual	Variable 1: sumatoria de apoyos entregados Variable 2: Sumatoria de apoyos entregados	acción	2020	100%	Estratégico	(Eficiencia, eficacia, economía, calidad)	Reportes internos de la dirección correspondientes	Se cuente con suficiencia presupuestaria para la ejecución de las acciones
	Atender la demanda de la población	Porcentaje demandas atendidas de la poblacion	Cumplir con las metas programadas	Porcentual	Variable 1: sumatoria de apoyos entregados Variable 2: Sumatoria de apoyos entregados	Obra o acción	2020	100%	Estratégico	(Eficiencia, eficacia, economía, calidad)	Informe anual del Programa de obras y acciones (POA)	Se cuente con suficiencia presupuestaria para la ejecución de las acciones

Se pueden agregar o eliminar el número de filas necesario con el propósito de adaptar el formato al programa.

Este formato solo considera los elementos básicos para el seguimiento y la evaluación de los programas presupuestarios, su elaboración deberá contar con el sustento metodológico conforme a lo dispuesto en los Lineamientos para la construcción y diseño de indicadores de desempeño mediante la Metodología del Marco Lógico del Consejo Nacional de Armonización Contable (CONAC)

001134

000135

TAMPAMOLÓN

H. AYUNTAMIENTO DE TAMPAMOLON
CORONA S.L.P

4.5 INFORMACIÓN COMPLEMENTARIA (AICO)

Miguel Hidalgo S/N. Zona Centro
Tampamolón Corona S.L.P.
Tel.- 01 (489) 378 8078

CUENTA PÚBLICA EJERCICIO FISCAL 2020

006136

TAMPAMOLÓN

H. AYUNTAMIENTO DE TAMPAMOLON
CORONA S.L.P

4.5.1 RELACIÓN DE BIENES MUEBLES QUE COMPONEN EL PATRIMONIO MUNICIPAL.

Miguel Hidalgo S/N. Zona Centro
Tampamolón Corona S.L.P.
Tel.- 01 (489) 378 8078

CUENTA PÚBLICA EJERCICIO FISCAL 2020

Anexo AICO-01

Nombre del Ente Público (a) Tampamolon Corona, S.L.P. Relación de Bienes Muebles que componen su patrimonio Del 1 de enero al 31 de diciembre de 2020		
Código	**Descripción del Bien**	**Valor en libros**
51110001	232 sillas de plastico color blanco	28000
51510003	Equipo de computo que consta de procesador intel dual corei 4 gb memoria, disco duro de 500 gb, dvd-rw. Kit mouse y teclado, monitor de 18.5"	11582.6
56410001	01 minisplit 2 toneladas	6500
56410002	Minisplit	8000
51520007	02 multifuncional epson l575 ecotank	10343.104
51510030	01 laptop dell gaming i716128t	10000
51510031	01 laptop dell gaming i716128t	10000
51040003	01 multifuncional mp c2004sp n° equipo 1613	90568.86
51510034	02 equipo de computo para escritorio	20000
51510037	01 computadora armada intel core i7 cpu intel core i7-9700f a 3.0 ghz - 8 gb de ram - ssd de 128gb - hdd de 1tb - mobo gigabyte - dvdrw - t. Graficos de 1gb *no cuenta con software precargado	13920
51910001	01 pza reloj automatico con 1 caratula	70000
51510008	Equipo de computo que consta de procesador intel core i3, 4 gb memoria ram, disco duro de 500 gb dvd-rw numero de serie 940399066489 kit mouse, teclado y monitor gateway de 19.5 " mod. Kx1953; so win 7 64 b	9500
51130001	27 estantes grandes	13500
52030001	01 colección de consulta con 3322 libros	231153
52030002	01 colección infantil con 180 libros	18000
56540001	Torreta tecnologia led, bajo perfil con diseño lineal excelente iluminaion de 360º y 90ª en angulos criticos.	30000
56550001	Sirena con extencion a radio manual tono horn y yeip	6500
56540003	01 paquete de torreta con sirena y bocina de 100w norteamericana fabricada de aluminio de 47" de largo y 5" de ancho equipada con 86 luces leds de 3w cada uno de cuarto generacion.	55692.12
51510012	01 pza pc de escritorio equipo armado intel core i3, 4gb de ram, dd 1tb, bocinas, teclado y raton, 01 pza monitor hacer v206hql 19.5"	8692
51510035	01 equipo armado intel core i3 9 gen	9280
51220001	22 literas	8000
56410003	02 minisplit aux asw-12a3/suc 1.00 ton. 110v	19720
51140001	02 escritorios metalicos c/2 cajones	8000
53120001	1 escalera para marcha madera con color negro	8000
53130001	1 parafinero color gris	6500
53160001	Jr combo care (electroestimulador y ultrasonido)	15000
51510014	Equipo de computo que consta de procesador intel corei3 4gb memoria disco duro de 1 tb dvd-rw kit mouse y teclado, monitor de 19"	11542
56410011	01 minisplit mirage exc120f	7491.38
56410012	01 minisplit lg mod. Sp121hn	8353.45
515110003	01 video proyector x05+ epson	8188.79

Anexo AICO-01

Nombre del Ente Público (a) Tampamolon Corona, S.L.P. Relación de Bienes Muebles que componen su patrimonio Del 1 de enero al 31 de diciembre de 2020		
Código	**Descripción del Bien**	**Valor en libros**
51510032	01 desktop dell inspiron aio 3477	12068.1
51510033	01 desktop dell inspiron aio 3477	12068.1
511120001	01 telefono para recibir llamadas	200
51110005	02 sillas de madera	200
51130003	02 estantes metalicos con 5 separadores	400
512120001	01 porta botellon metalico, color rojo	50
51170001	01 archivero fabricado en melanima de 3 cajones	800
51140002	02 escritorios secretariales fabricados en melanima de 1.20 m con 2 cajones papeleros y 1 cajon archivero, color caoba.	1000
51110006	01 silla secretarial giratoria, reforzada con rueditas, color negro.	50
511160001	01 sello de goma con leyenda sindicatura municipal, h. Ayuntamiento constitucional, 2018-2021, tampamolon, s.l.p	100
511100001	1 ventilador de pedestal color blanco	100
51130031	01 anaquel color gris	90
51110007	01 silla giratoria, color negro	300
51170002	02 archiveros metálicos 3 gavetas	300
51010001	1 engargoladora eléctrica	250
51210002	1 mesa para equipo de computo	450
51210003	02 mesas para equipo de computo	400
51180001	1 pintarron	300
51040002	01 copiadora af digital	5000
51140003	1 escritorio de gota con medidas 1.70x60	800
511170001	1 esquinero modular con porta teclado.	450
51110008	1 sillon ejecutivo respaldo alto, giratorio con piston neumático y base de 5 venas tapizado en tela color vino	800
51130004	05 estantes de madera	2000
51210004	01 mesa de trabajo de madera	600
51210005	01 mesa de trabajo de madera	450
51210006	01 mesa para equipo de computo.	300
51550001	Regulador de corriente	100
51560002	Monitor color negro	300
51570002	Switch 8 puertos	200
51560003	Monitor 19.5	2000
51560004	Monitor 19.5	1000
51210007	02 mesas de 2.44 mts, color blanco	2000
511160002	Sello de goma coordinacion de desarrollo social	100
511160003	Sello de goma enlace municipal de programas.	50
515150001	03 disco duro 1tb seagate port ex	500
515150002	02 disco duro 1tb seagate	500
51550013	02 no break koblenz 480 va/c re	2239.65
511190001	01 credenza profesional	4654.31
51110033	01 silla estudiantil roja persia	2068.1
51510001	Cpu, int. 2250 coe i3-3220 3.3 ghz, tarjeta madre mb asrock h61m-dgs memoria ddr 4g/1333 kingston, disco duro dds-ata 16 mb 1tb, cd dvd-cd7r-rw lggh24ns95 n, gabinete gab- acteck akron p502	6000
51510002	Equipo de computo que consta de procesador intel dual core 4 gb memoria, disco duro de 500 gb, dvd-rw. Acteck	6000
52310001	01 nikon coopix p610	6000

Anexo AICO-01

Nombre del Ente Público (a) Tampamolon Corona, S.L.P. Relación de Bienes Muebles que componen su patrimonio Del 1 de enero al 31 de diciembre de 2020		
Código	**Descripción del Bien**	**Valor en libros**
51110002	01 pieza silla secretarial con respaldo bajo yanelli	2000
511160004	Sello de goma con la leyenda asesoria juridica, h. Ayuntamiento constitucional, 2018-2021, tampamolon, s.l.p.	100
51140004	01 escritorio ejecutivo	400
51140005	01 escritorio de madera rustico	500
51130005	02 estantes metalicos de 5 separadores	200
51250001	01 refrigerador	500
511120002	01 telefono extension	100
511120003	Telefono, color blanco	200
515130001	01 conmutador, color blanco, serie 3ebkc630567 (incluye 7 extensiones distribuidas en diversos departamentos)	500
51170003	01 archivero metalico con 3 gavetas	50
51040003	01 copiadora ricoh mp171, numero de serie v4518900124 (se cambio por la copiadora samsung digital laser mfp, modelo 5315, mas un costo adicional)	3000
511160005	01 sello con leyenda secretaria gral h ayto.	80
51560005	Monitor	600
51580002	Teclado para equipo de computo	100
51550005	01 regulador de voltaje	50
51110002	01 pieza silla secretarial con respaldo bajo yanelli	500
51520002	Mf epson l380 negro	800
51510036	01 computadora armada intel core i3-9400f	3000
512130001	01 nicho de madera	1500
51210008	01 mesa rectangular chica	250
512140001	01 sala de piel con 2 piezas color café	500
51210009	01 mesa de centro con un cajon, color negra.	50
512150001	03 astas de bandera (01 de madera y 02 metalicos)	300
511160006	01 sello con leyenda presidencia municipal, h. Ayuntamiento constitucional, 2018-2021, tampamolon, s.l.p.	100
27510001	01 bandera oficial de los estados unidos mexicanos	1000
511120004	Telefono inalambrico	600
51110009	01 silla ejecutiva capadocia	500
51120001	01 conjunto peninsular ejecutivo chapa de madera preciosas, con peninsula de 1.68, librero y credensa con archivero y papelero, en color cherry.	1500
51140006	01 escritorio ejecutivo de fibracel	600
51110011	01 silla de madera	100
51110012	30 sillas de plastico	240
56910002	01 tanque conva, color verde, 2500 lts. Cap, unicamente con valvula de descarga.	3000
56910003	01 tanque cuadrado con capacidad de 7,200 lts. Con valvula de descarga, color naranja.	4000
51130006	01 anaquel metalico de 5 separadores	200
51170004	01 archivero metálico 3 gavetas	100
511160007	01 sello de goma	100
51130007	01 estante metálico con 5 separadores	200
29140001	01 carrito manuale recolector de basura color azul.	750

Anexo AICO-01

Nombre del Ente Público (a) Tampamolon Corona, S.L.P. Relación de Bienes Muebles que componen su patrimonio Del 1 de enero al 31 de diciembre de 2020		
Código	**Descripción del Bien**	**Valor en libros**
29140002	01 carreton para la basura	2000
29150001	6 hojas de triplay de 1/2 pulgada	50
29160001	01 marro 16 lb.	100
56940001	Apartarrayos de 13200 volts	3200
56950001	Base de medicion de 7 x 200	3350
511120005	Telefono unilinea	380
29180001	03 pzas. Juego de varilla destapacaño y 01 pza. Flecha para destapacaño.	2644.8
56920002	01 tarima 11 mts. X 12 mts. Con 4 burros con respaldo metalico con 27 tablas de armazon metalico.	6000
51210010	01 mesa de trabajo	650
531330001	01 banca de madera, color amarilla	150
51130008	01 estante de madera	300
29170001	01 pala	150
51210011	01 mesa de centro	400
511160008	01 sello de goma con la leyenda coordinacion de desarrollo rural, h. Ayuntamiento constitucional, 2018-2021, tampamolon, s.l.p.	100
51560006	Monitor	300
51580003	Teclado para equipo de computo	200
51510015	Cpu, int. 2250 coe i3-3220 3.3 ghz, tarjeta madre mb asrock h61m-dgs memoria ddr 4g/1333 kingston, disco duro dds-ata 16 mb 1tb, cd dvd-cd7r-rw lggh24ns95 n, gabinete gab- acteck akron p501	6000
51140007	01 escritorio metalico	1000
51030001	01 maquina de escribir	300
511130001	01 librero de madera	200
51130009	01 estante metalico con 5 separadores	200
51130010	02 estantes metalicos con 5 separadores	400
51210012	01 mesa para equipo de computo	800
51150002	01 locker	1000
511160009	01 sello de goma	100
51590001	01 rack chasis 19"x 14" acero color negro	0
515100001	Charola north para monitor 19" x 15" acero color negro	0
51580004	Teclado para equipo de computo	0
51550006	Regulador de 1300w de 8 contactos	0
51570003	Switch office conct dual speed para 8 puertos	0
56640001	Barra de 8 contactos de 19" x 4" color negro	0
51550007	No break fuente de poder ininterrumpida ups perp 120 v 7 outlet	0
515120001	01 mouse logitech m90, optico usb.	200
51520007	01 multifuncional epson l575 ecotank	5171.552
51130011	06 estantes chicos	1900
51210013	02 mesas grandes	1000
51210014	02 mesas chicas	800
51210015	01 mesa de madera	400
512160001	01 carro portalibros	1300
51170005	02 targetario bibliografico con 6 gavetas	2000
51210016	01 mesa para tarjetero	1000
511160010	01 sello de la biblioteca	100
52010001	15 cajas de diccionario con 3 cada una	500
52010002	16 diccionarios enciclopedicos	0
52010003	6 enciclopedias de cronicas de mexico	0

Anexo AICO-01

Nombre del Ente Público (a) Tampamolon Corona, S.L.P. Relación de Bienes Muebles que componen su patrimonio Del 1 de enero al 31 de diciembre de 2020		
Código	**Descripción del Bien**	**Valor en libros**
52010004	4 enciclopedias de medallistas olimpicos	0
52010005	62 revistas de diferentes contenidos	0
52010006	7 dvd´s de diversos contenidos mas un un libro	0
52010007	01 paquete de 35 libros y 33 revistas de diferentes temas (total 68)	0
52010008	01 paquete de 8 libros y 23 revistas de diferentes temas (total 31)	0
52010009	01 paquete de 4 revistas de diferentes temas	0
51130012	01 estante de madera con 4 separadores	150
51110014	02 sillas de madera	200
511160011	01 sello de goma con la leyenda coordinacion de asuntos indigenas, h. Ayuntamiento constitucional, 2018-2021, tampamolon, s.l.p.	100
511100004	01 ventilador de pedestal	200
511100005	04 abanicos de plastico	1000
51110015	25 sillas plastico blancas	2500
223130001	01 vaporera	300
223100001	01 olla de aluminio	200
511160012	01 sello de goma con la leyenda inapam,afiliacion municipal, tampamolon. S.l.p	100
51130013	04 estantes metálicos con 5 separadores	1200
51140009	01 escritorio secretarial fabricado en melanima de 1.20 m con 2 cajones papeleros y 1 cajon de archivo color caoba.	2000
51180002	1 pizarron blanco .90 x 2.40	150
29190001	01 martillo	50
51050001	01 perforadora	50
52920002	01 estructura metalica arbol navideño (dos piezas)	1500
51110016	98 sillas fijas con brazos perfil eliptico tubular de acero con dimensiones de 30 x 15 mm color negro.	0
51110017	31 sillas de visita perfil eliptico tubular de acero con dimensiones de 30 x 15 mm color negro.	0
51110018	04 sillas de visitas perfil eliptico tubular de acero con dimensiones de 30 x 15 mm color negro	0
51110019	02 sillas secretariales estrella pentagonal de 5 bpuntas y diametro de 510 mm color negro.	0
51210017	04 mesas con base metalicas material aglomerado color café.	0
51210018	02 mesas cuadradas material aglomerado color café	0
51140010	01 escritorio material aglomerado color café medidas .75x81x91.5 mm	0
51130014	02 estantes material metal color gris	0
51170006	01 credenzas material aglomerado color café	0
52120001	01 tv pantalla de cristal liquido de 32" super delgado, color negro.	0
51140012	01 escritorio secretarial	0
51140013	01 escritorio secretarial	0
51140014	01 escritorio secretarial	0

Anexo AICO-01

Nombre del Ente Público (a) Tampamolon Corona, S.L.P. Relación de Bienes Muebles que componen su patrimonio Del 1 de enero al 31 de diciembre de 2020		
Código	**Descripción del Bien**	**Valor en libros**
51130015	02 estantes material metal color gris	0
29110002	01 escalera aluminio convertible	1500
52140002	01 radiograbadora cd, color rojo	400
51510019	01 equipo de escritorio completo con numero de serie mxl0440qwp	0
51510020	01 equipo de escritorio completo con numero de serie mxl0440qw4	0
51510021	01 equipo de escritorio completo con numero de serie mxl0440qw	0
515110002	01 video proyector con numero de serie msff040812l	0
51540002	01 pantalla de proyeccion con tripie color blanco antireflejante.	0
511160013	Sello de goma con la leyenda, coordinacion de educacion y cultura, h. Ayuntamiento constitucional, 2018-2021, tampamolon, s.l.p.	100
52910001	01 nacimiento (1.40 x base yeso ceramica)	2500
511100006	01 ventilador	3290
52930001	02 pza. Violin de 4/4 madera de plywood de colores con su estuche	2251.7242
52940001	02 guitar lele 30" madera tapa de picea y cuerpo de caoba	2232.7586
511160014	01 sello con la leyenda de coordinacion de atencion a la juventud, h. Ayuntamiento constitucional, 2018-2021, tampamolon, s.l.p.	100
51130016	01 estante con 5 separadores	200
51140015	1 escritorio metalico con 5 cajones	600
51510022	Cpu color negro, con numero de serie 021306004877	0
51560007	Monitor led color negro, con numero de serie etx8d01537slot	0
51580005	Teclado para equi´po de computo color negro, con numero de serie 013060024151	0
515120002	Raton para equipo de computo color negro, con numero de serie b5pt8106xz1	0
55010001	08 toletes	800
51140016	01 escritorio de computo	300
51170007	Armario	800
51140017	01 escritorio sencillo	300
511120006	01 telefono	50
511160015	01 sello de goma	100
56520001	11 cargadores	500
51550010	1 ups stripp lite 500 va nobreak ups tripp lite 500 va; potencia de 500 va.	100
55020001	05 pares de esposas	1500
55010002	10 tonfas fabricadas en policarbonato.	1000
56540002	Bocina de uso rudo para sirena	4500
56530002	Kit de antena de alta ganancia	850
51920002	Extintor abc de p.q.s. de 4.5 kg	1322.4
51150005	01 locker	1428
54210001	Rotulacion de patrulla	1000
51150001	02 lockers	1500
51150006	04 lockers	320

Anexo AICO-01

Nombre del Ente Público (a) Tampamolon Corona, S.L.P. Relación de Bienes Muebles que componen su patrimonio Del 1 de enero al 31 de diciembre de 2020		
Código	**Descripción del Bien**	**Valor en libros**
51510016	Computadora de escritorio generica procesador intel celeron dual core, 500 gb de disco duro, 4gb de ram ddr3l, monitor aoc 15.6" incluye kit de teclado, mouse y bocinas truebasix,	5300
51520001	Impresora mf epson l4150 tinta continua	3349
51130017	01 estantes con 5 separadores	100
51140018	1 escritoro de madera c/2 cajones	2000
511160016	01 sello de goma con la leyenda contraloria municipal, h. Ayuntamiento constitucional, 2018-2021, tampamolon , s.l.p.	100
51510024	Equipo de computo que consta de procesador intel dual core 4 db memoria disco duro de 500 gb dvd-rw kit mouse , teclado logitech y monitor marca benq	1500
51130018	1 estante de color gris	223.03
51520007	01 multifuncional epson l575 ecotank	2000
51130031	01 anaquel color gris	90
51140019	1 escritorio de madera c/7 cajones	2000
51120003	Conjunto ofijunior en escuadra en melanimico con cajones papeleros y cajon archivero	500
51170008	1 archivero metalico con 4 cajones	500
51930001	1 caja fuerte (no sirve la conbinacion) color gris	800
51110021	1 silla de madera	150
51110022	1 silla respaldo de madera y asiento de palma	100
511160017	1 sello de goma con la leyenda tesoreria municipal, h. Ayuntamiento constitucional, 2018-2021, tampamolon, s.l.p.	100
51140020	01 escritorio de madera chico	600
51550011	01 regulador de voltaje	200
51510025	Cpu con procesador intel dual core a 2.66 mhz gabinete atx 400 wts con numero de serie sasa43035	2000
51520005	Mf epson l380 negro	1200
515120003	Kit tec/mouse logitech mk120	269
51560008	01 monitor acer v206hql	1740
51040001	01 copiadora digital mp 17 1 spf + impresora y escaner (se cambio por la copiadora e impresora, color blanco marca sharp mas un costo adicional de $ 14, 896.66)	6000
51520007	01 multifuncional epson l575 ecotank	2000
51110031	02 silla de trabajo glasgow	2153.45
51110003	01 silla gerencial de piel negra 01 escritorio cherry tradicional	3500
51510010	01 computadora portatil con numero de serie 599359639	4000
22310001	01 termo de 19 lts. (color naranja)	200
22320001	44 juegos de cubiertos	440
22330001	02 tambos para agua 215 lts.	100
22340001	04 tablas para picar	40
22350001	01 comal chico redondo	50
22360001	50 tazones soperos melamina	150
22370001	50 platos extendidos con compart.	250
22380001	28 tazas	28
22390001	04 budinera de acero inox (grandes)	1000

Anexo AICO-01

Nombre del Ente Público (a) Tampamolon Corona, S.L.P. Relación de Bienes Muebles que componen su patrimonio Del 1 de enero al 31 de diciembre de 2020		
Código	**Descripción del Bien**	**Valor en libros**
22390002	02 budinera acero inox. (medianas)	300
22390003	03 budinera de acero inox. (chicas)	400
223100002	01 olla de acero inox. De 70 lts.	400
223100003	01 olla de aluminio de 50 lts.	300
223100004	01 olla de aluminio de 30 lts.	200
223110001	02 sarten, acero inox.	150
223120001	48 vasos de vidrio	234
51130019	14 anaqueles de madera	700
511160018	Sello de goma "albergue est. Tampamolon, c."	100
223100005	03 ollas tamaleras calidad 18-10 acero inoxidable	900
223100006	02 ollas rectas de 40x28.5 cm	1000
223130002	02 vaporeras no. 28 aluminio	500
22370002	71 platos melamina para postre	71
223150001	03 escurridores de ac. Inox.	30
22370003	37 platos verdes	74
223170001	05 cuchillos	50
51170009	01 archivero	100
512170001	01 alacena de lamina	100
223180001	01 exprimidor acero inox.	100
223170002	02 cuchillo modelo. 24408/10 y mod 24409/008	80
512120004	01 maroma metalica	100
223160002	02 botes de plastico con tapa	40
51210019	01 mesa de madera	100
512180001	03 charolas de plastico negras	60
512190001	01 colador chino	50
22360002	07 tazones para consome	14
51210020	01 mesa de acero inoxidable	1500
22370004	63 platos de plastico chicos	135
512200002	01 cama	500
223190001	01 parrilla c/5 quemadores	600
56930001	02 calentadores de agua (boilers)	500
51210001	07 mesas de plastico reforzado	6000
532130001	1 lampara para infrarojos color gris	500
51280001	1 espejo con marco de aluminio grande	3000
531490001	1 espaldera en madera de pino	2000
53170001	1 banco de 2 peldaños color negro	300
531450001	1 bicicleta fija para ejercicios color blanca,	1500
531570001	2 rollo grande azul	1400
531570002	1 rollo mediano azul	600
531570003	1 rollo pequeño azul	200
531440001	2 colchones para terapia de 2.00x2.00x10 azul	4000
531460001	1 cuña grande azul	800
531460002	2 cuña mediana azul	1400
531460003	1 cuña chica azul	500
51210021	1 mesa de tratamiento madera con cajonera	2500
531440002	1 colchon de tratamiento azul	1500
531670001	1 estabilizador de 1 piaza madera	4000
531500001	1 polea color negro	4000
531680001	1 timon para ejercicios metal y madera	3500
531530001	1 escalerilla digital de madera	300
51210022	1 mesa de trabajo de madera	800
531230001	1 mesa tipo pasteur en madera de pino con ruedas	1000
531580001	1 polaina de 1 kilo, color blanco	50

Anexo AICO-01

Nombre del Ente Público (a) Tampamolon Corona, S.L.P. Relación de Bienes Muebles que componen su patrimonio Del 1 de enero al 31 de diciembre de 2020		
Código	Descripción del Bien	Valor en libros
531580002	1 polainas de 2 kilos color verdes	100
51280002	1 espejo de postura marco de madera	1500
532140001	1 pinza de anillo color gris	200
51210023	1 mesa infantil de madera	400
51110023	4 sillas infantil tipo kinder de madera	800
531590001	1 andadera adulto color gris	800
531590002	1 andadera infantil plegadiza color gris	250
531600001	1 baston de 1 punto color gris	200
531600002	1 baston de 1 punto infantil color gris	50
531600003	1 baston de 4 puntos color gris	250
531550001	1 muletas axilares adulto de madera	300
531550002	1 muletas axilar infantil madera	50
531550003	1 muletas canadienses adulto color gris	700
531550004	1 muletas canadienses infantil color gris	600
531120001	1 silla de ruedas convencionales adulto color negro	2000
532150001	1 plantoscopio color blanco	1500
53190001	1 negastoscopio color blanco	900
531120002	Una silla de ruedas para niño	600
531440003	Colchoneta individual color guinda	80
511160019	1 sello y cojin	100
51210024	1 base de madera para mesa de tratamiento sin cajon	3500
531440004	1 colchon de tratamiento individual	2000
512180002	2 charolas de madera	200
51920003	1 extinguidor color rojo	800
511100007	05 ventiladores techo	2001
51110024	01 juego de sillas azules para recepcion	200
51110025	06 sillas azules tejidas tipo galindo	200
51130020	03 anaqueles metalicos	600
51110026	04 sillas apilables color negras con armazon metalico	200
51170010	01 archivero metalico con 4 gavetas	2500
531330002	01 banca de 5 plazas para recepcion plastico negra	1000
51130021	02 anaqueles con 5 separadores	800
51210025	01 mesa para maquina de escribir 2 charolas	700
531530002	1 escalerilla de dos peldaños color gris con negro	300
56410007	01 aire acondicionado tipo mini split	1000
531600004	01 baston de 1 punto color negro con guinda	50
531600005	01 baston de 1 punto para invidente aluminio color guinda	200
531590003	01 andadera adulto aluminio	500
531220001	1 lampara de chicote aluminio (infrarojo)	800
531550005	01 un par de muletas color gris	250
512110001	02 bases individuales de madera	1000
51210026	1 mesa infantil de madera	200
511100008	1 ventilador de piso	600
531690001	1 tens color blanco con negro	4029.64
531700001	02 pedales reactiv plegables digital cromados	3020.64
531550006	01 par de muletas axilares color aluminio	350
531410001	Mesa de exploracion	0
53190002	Negatoscopio	0

Anexo AICO-01

Nombre del Ente Público (a) Tampamolon Corona, S.L.P. Relación de Bienes Muebles que componen su patrimonio Del 1 de enero al 31 de diciembre de 2020		
Código	Descripción del Bien	Valor en libros
531540001	Platoscopio	0
53170002	Banco	0
531410002	Mesa de exploracion y/o tratamiento	0
531510001	Mesa canavel	0
51280003	Espejo de altura	0
531520001	Barras paplelas ajustables	0
531530003	Escalerilla digital	0
531480001	Timon para hombro	0
531490002	Espaldera	0
531500002	Polea de pared	0
531440005	Colchon para ejercicio	0
531470001	Cilindro de vinil	0
531460004	Cuña de vinil	0
531450002	Bicicleta para ejercicio	0
512100001	Set actividades de aseo	0
512100001	Set actividades de vestido	0
512100001	Set actividades de la vida diaria	0
51290001	Toldo armable	0
56610002	Planta generadora de luz	0
56060001	Rampa hidrahulica	0
53150002	Compresero	0
531440006	Colchon de 200 x 200 x 10 cm	0
51250004	01 refrigerador acros de 7 pies	4090
531720001	01 unidad de electroterapia serie 4000 smart	0
531730001	01 mesa de tratamiento	0
53170003	01 un banco de dos peldaños	0
53130002	01 parafinero terapeutico	0
53150003	01 compresero con 12 compresas	0
531440007	01 colchon de tratamiento de 2.00 x 2.00 x 10	0
53110001	1 barras paralelas ajustable adul-infa metalico,madera,	6000
53140001	02 vitrinas para instrumental	6000
53150001	01 compresero para 4 compresas	3000
531720001	01 equipo combo btl	0
531730001	Tina de remolino para pie y mano	0
531740001	Silla de altura para tina	0
51210027	Mesa grande de fibracel con metal negro	500
51130022	Anaquel blanco de metal con 3 parrillas	150
51210028	Mesa grande de fibracel con metal negro	500
51130023	Anaquel gris metalico con 5 parrillas	150
51140022	Escritorio fibracel color café con base metalica de 5 cajones (1 inservible)	450
51150003	Locker con puertas metalico color verde	400
51210029	Mesa chica de fibracel con metal negro	200
51130024	Anaquel gris metalico, 5 parrillas.	250
51210030	Mueble para equipo de computo color madera	200
51130025	Anaquel blanco cuatro parrillas	250
51130026	Anaquel gris, con 5 parrillas	100
51210031	Mesa grande de fibracel con metal negro	600
51110027	Silla secretarial giratoria plastico acoginada color negra	100
51130027	Anaquel gris con 5 parrillas	200

Anexo AICO-01

Nombre del Ente Público (a) Tampamolon Corona, S.L.P. Relación de Bienes Muebles que componen su patrimonio Del 1 de enero al 31 de diciembre de 2020		
Código	**Descripción del Bien**	**Valor en libros**
51210032	Mesa grande de fibracel con metal negro	300
51130028	Anaquel gris con 5 parrillas	200
51210033	Mesa grande de fibracel con metal negro	500
51130029	Anaquel gris con 5 parrillas	200
51110028	01 sillon ejecutivo	200
51210034	03 mesas plastico 3 metros	450
511160020	O1 sello de goma con leyenda sistema municipal para el desarrollo integral de la familia, h. Ayuntamiento constitucional. 2018-2021, tampamolon, s.l.p."	100
51510026	Equipo de computo que consta de procesador intel core 4 db memoria disco duro de 500 gb dvd-rw kit mouse, teclado y monitor de 18.5 "	5000
51550012	No brake 800 kva con numero de serie 140530-09805645	2279.4
56410004	Aire acondicionado minisplit color blanco	6000
515170001	01 soporte para proyector	688.79
51230003	01 buro	210
531390001	01 biombo color beige	90
531200004	01 tripies	306
53170007	01 banco de altura acojinado	498
51130035	2 estantes de color gris	446.07
531190005	01 camilla	210
51140023	01 escritorio ejecutivo color madera	1000
511160021	01 sello de goma con la leyenda de coordinacion de ecologia, h. Ayuntamiento constitucional, 2018-2021, tampamolon, s.l.p.	100
511160022	01 sello de goma con la leyenda de direccion de comercio, h. Ayuntamiento constitucional, 2018-2021, tampamolon, s.l.p.	100
511160023	01 sello de goma con la leyenda de direccion de alcoholes, h. Ayuntamiento constitucional, 2018-2021, tampamolon, s.l.p.	100
511160024	01 sello de goma con la leyenda de proteccion civil, h. Ayuntamiento constitucional, 2018-2021, tampamolon, s.l.p.	100
511160025	01 sello de goma con la leyenda de instancia municipal de la mujer, h. Ayuntamiento constitucional, 2018-2021, tampamolon, s.l.p.	100
51540003	Pantalla de proyeccion manual 80" con numero de serie pdb5a02173000	500
511160026	01 sello de goma con la leyenda de unidad de transparencia, tampamolon corona, s.l.p. 2018-2021 y 01 sello de goma con la leyenda archivo municipal, tampamolon corona, s.l.p. 2018-2021	100
511150001	20 repisas de madera	2000
51140024	01 escritorio metalico	200

Anexo AICO-01

Nombre del Ente Público (a) Tampamolon Corona, S.L.P. Relación de Bienes Muebles que componen su patrimonio Del 1 de enero al 31 de diciembre de 2020		
Código	**Descripción del Bien**	**Valor en libros**
51510027	Equipo de computo que consta de procesador intel celeron 2 gb, memoria disco duro de 500 gb dvd-rw kit mouse y teclado	2000
51210035	1 mesa de madera	200
51210036	01 mesa rectangular	200
51110030	01 silla visitante (color azul)	100
51520006	Impresora laser con numero de serie z2l2bkdsa00223n	800
51130002	12 anaqueles de 2 m. X .85 m.	6000
531190001	02 camillas	10800
51110004	12 juegos de sillas tipo plaza de cuatro asientos	7200
56610001	01 generador de electricidad categoria olympian serie y00000vrpf09664, tension 220-127 v	80000
56650001	01 transformador de jardin empotrado al piso	28000
53170003	01 banco del altura de 2 peldaños	246
53180001	01 charola de mayo con base de acero inoxidable	534
51150004	01 locker color gris del baño de medicos	714
51160001	01 lampara de cuello de ganso	437.4
53190003	01 negatoscopio de doble campo color beige	900
51210037	01 mesa cuadrada de madera	390
531100001	01 cubeta de patada	238.8
531110002	01 tarja de acero inoxidable	3599.4
51170012	01 gaveta color beige	539.4
531120004	02 sillas de ruedas	700
51110031	01 silla negra sin descansabrazos	120
531130001	01 carro de curaciones (2 lavamanos, 1 orinal, 1 comodo, charolas de mayo y torundero)	2107.2
531140001	02 riñones metalicos y flanera de vidrio	69
531150001	01 caja de plastico amarilla para traslado	216
531160001	01 drums mediano y 01 grande	240
531170001	01 toma de oxigeno	990
531180001	01 toma de succion	300
56410009	01 minisplit color blanco serie 3762420001468	1000
51230001	01 buro de madera	240
531190002	01 camilla de exploracion color beige	1530
53170004	01 banco de altura acoginado	498
531200001	01 tripie	306
53210001	01 baumanometro con estuche con estetoscopio	90
53170005	01 base metalica para banco de altura	60
531160002	01 drums metalico grande	120
531220002	01 lampara de chicote	534
531170002	02 tomas de oxigeno	1980
531180002	02 tomas de succion	600
531230002	01 mesa pasteur de acero inoxidable	894
531240001	01 mesa de riñon de acero inoxidable	1170
531250001	01 mesa de mayo con charola	534
531100002	02 cubetas de patada	477.6
51130030	01 anaquel color gris (estante)	204
531260001	01 aspirador portatil	1740
531270003	01 bascula pediatrica 0244	990

Anexo AICO-01

Nombre del Ente Público (a) Tampamolon Corona, S.L.P. Relación de Bienes Muebles que componen su patrimonio Del 1 de enero al 31 de diciembre de 2020		
Código	Descripción del Bien	Valor en libros
531280001	02 cintas metricas	60
53220001	01 estetoscopio de pinar	36
53230001	02 estetoscopios (adulto y pediatrico)	160.8
531200002	01 tripie	612
531150002	01 caja de plastico color roja	90
51130031	04 anaqueles color gris	360
51210038	01 mesa de plastico color blanco	60
531110003	01 tarja de acero inoxidable	900
531210001	01 banco giratorio	498
531290001	01 charola de plastico grande	82.8
531300001	02 charolas metalicas para esterelizacion	200
531290002	02 charolas de plastico y 01 beige	100
531310001	01 escalera dos peldaños	200
531320001	02 bases de madera rodables	180
53140002	01 vitrina beige esmaltada con llave	360
531230003	02 mesas pasteur	1788
531200003	01 tripie	612
531330003	01 banca de color blanco	210
531170003	02 tomas de oxigeno	1980
531180003	02 tomas para succion	600
531240002	01 mesa de riñon de acero inoxidable clave 000000280	1170
531100003	02 cubetas de patada de acero inoxidable	477.6
531110004	01 tarja para lavado de manos	3599.4
53180002	01 base de acero inoxidable para charola de mayo	235.8
51230002	01 buro de madera	210
531170004	01 toma de oxigeno empotrado	990
531180004	01 toma de succion	300
531340001	01 banco de madera	246
531110005	01 tarja de acero inoxidable	360
531350001	01 transfer	150
531360001	04 camas multiposiciones con colchon	5000
531190003	01 camilla	5400
531370001	05 mesas puente	3000
51230003	04 buroes	840
531380001	02 cunas con barandales y colchon	3120
53250001	01 nebulizador pulmoaide, color beige serie d4144115	540
53250002	01 nebulizador pulmoaide, color beige serie d4122912	540
531180005	05 tomas de succion	1500
531170005	05 tomas de oxigeno	4950
531390001	02 biombos color beige	180
531390002	01 biombo color azul	90
531200004	07 tripies	2142
531400001	01 carro rojo sin llave de acero inoxidale (color gris)	2670
531220003	01 charola de plastico	82.8
53270001	01 jarra para hidratacion	24
51110032	01 silla para paciente (baño)	180
531710001	01 bañeras de plastico	10
531340002	02 bancos con asiento de madera	120
53190004	01 negatoscopio color blanco	318
51180003	01 pintarron	60
51130032	01 estante color gris	203.4
531130002	01 carro de curaciones (2 drums ch y g, charola metalica, 2 lavamanos, orinal)	1809
531100004	01 cubeta de patada	238.8

Anexo AICO-01

Nombre del Ente Público (a) Tampamolon Corona, S.L.P. Relación de Bienes Muebles que componen su patrimonio Del 1 de enero al 31 de diciembre de 2020		
Código	**Descripción del Bien**	**Valor en libros**
531110006	01 tarja	480
51190001	01 bote de basura	10
531270004	01 bascula pediatrica	990
53190005	01 negatoscopio de un campo sencillo color blanco.	318
531210002	01 banco giratorio color beige	498
53170006	01 banco de altura color beige	246
51110033	02 sillas sin descansabrazos color negra	50
51140025	01 escritorio de madera aglomerado	330
531250002	01 mesa de mayo con charola metalica	534
531390003	01 biombo azul palido	90
531420001	01 caja amarilla	48
51110034	01 sillon giratorio para medico	210
51190002	01 cesto para basura	30
531410004	01 mesa de exploracion con pierneras	1530
51110035	02 sillas sin descansabrazos color negra y roja	540
51110036	01 sillon giratorio color negro	120
53190006	01 negatoscopio	318
531210003	01 banco giratorio sin respaldo asiento de lamina de altura	498
53280001	01 lampara de pie rodable de acero inoxidable	534
51190003	01 cesto de basura	30
531250003	01 mesa de mayo con charola	534
53290001	01 martillo de reflejos	60
532100001	01 lapiz de tugnsteno	90
53140003	01 vitrina cristalizada	900
531280002	01 cinta metrica	48
56410010	01 minisplit con control	1000
532110001	01 estuche de diagnostico empotrado recargable con oftalmoscopio y otoscopio	1900
53190007	01 negatoscopio	318
531210004	01 banco giratorio sin respaldo asiento de lamina de altura	498
53170008	01 banco de altura cuadrado negro de un peldaño	246
53180003	01 mesa de mayo y base de acero inoxidable	534
53140004	01 vitrina beige (1 pinard, cinta metrica y estetoscopio para adulto)	982.68
51110037	01 silla giratoria	210
51140026	01 escritorio de madera aglomerado	330
53170009	01 banco de altura	246
531210005	01 banco giratorio	498
531190004	01 camilla para exploracion con dos pierneras	1530
531220005	01 lampara de chicote	230
51190004	01 cesto para basura	30
51140027	01 escritorio de madera aglomerado	330
51190005	01 cesto para basura	30
51230004	01 buro de madera con puertas corredizas	90
531270005	01 bascula con estadimetro de 140 kg	1434
531270006	01 bascula con portabebe	990
51210039	02 mesas de madera	780
531300002	01 charola metalica con tapa	237
51110038	02 sillas sin descansabrazos	60
511100010	01 ventilador grande empotrado con dos aspas metalicas	330

Anexo AICO-01

Nombre del Ente Público (a) Tampamolon Corona, S.L.P. Relación de Bienes Muebles que componen su patrimonio Del 1 de enero al 31 de diciembre de 2020		
Código	Descripción del Bien	Valor en libros
511110001	01 buzon metalico color café	150
51140028	01 escritorio de material de aglomerado	180
51110039	01 silla color azul para oficina	90
51190006	01 bote para basura	30
51110040	01 silla con descansabrazos	120
51130033	01 estante de color gris con cuatro anaqueles	90
51130034	08 estantes de color gris	1771.2
51170013	01 gaveta color beige	539.4
51170014	01 archivero de color negro para medicamentos controlados sin llave	774
51140029	01 escritorio de material de aglomerado on un cajon y tabla divisoria	90
51250005	01 refrigerador para medicamento, serie co7-0358, capacidad 112 l, compresor 216 w	500
51170015	01 gaveta de cuatro archiveros color negro	539.4
51110041	01 sillas giratorias con descansabrazos	100
51130035	8 estantes de color gris	1784.29
531310002	01 escalera de dos peldaños	150
51180004	01 pintarron portatil	221.4
51170016	01 gaveta de color gris (para archivo de papeleria de resultados de laboratorio y referencias de trabajo social)	539.4
51140030	01 escritorio adherido a la pared y caja de madera con divisiones	210
51110042	01 silla giratoria	300
531430001	01 carro para ropa sucia	270
51130036	01 estante	240
532120001	10 comodos de acero inoxidable	1000
511120007	01 telefono multifon color azul	100
51130037	12 anaqueles para expedientes	3000
51170017	01 archivero de color gris con llave	500
51140031	01 escritorio de aglomerado	200
51140032	01 escritorio para equipo de computo	180
51140033	01 escritorio de material aglomerado con un cajon y tabla divisoria	100
51110043	01 silla para oficina con descansabrazos	90
51130038	01 estante con cuatro peldaños	250
51250006	01 refrigerador serie vrr4707242	200
56080001	01 bomba para aspersion 10 litros	70
56090001	01 bomba para fumigar electrica	80
51130039	02 estantes color gris	300
51260001	01 comedor de madera con seis sillas	680
531110007	01 tarja	500
56010001	01 sistema de alarma baja presion en linea	600
56020001	01 boiler electrico	200
56030001	Compresos 2hp	500
56040001	Presurizador serie vmxa250115ps	200
56050001	01 bomba hp3 60 hz tres fases	1500
56910004	01 tinaco capacidad 10,000 lts	5000
51270001	08 butacas	720
511130002	01 librero con libros	300
531250004	01 base de mesa mayo sin charola	500
51150007	02 lockers	500
51190007	10 cestos para basura diferente tamaño y color	100
51150001	07 lockers	5250
51280004	01 espejo	350

Anexo AICO-01

Nombre del Ente Público (a) Tampamolon Corona, S.L.P. Relación de Bienes Muebles que componen su patrimonio Del 1 de enero al 31 de diciembre de 2020		
Código	**Descripción del Bien**	**Valor en libros**
51190008	01 cestos para basura	20
511140001	01 soporte para tarjetas de checador	680
531340003	01 banco de madera	246
51140034	01 escritorio de madera con cajones blancos	330
51170018	01 archivero color beige de tres cajones	228
51110044	01 silla de oficina color negro	120
53170010	01 banco de altura de dos niveles	210
51210040	01 mesa de acero inoxidable para trabajo	3000
51180005	01 pintarron color blanco	150
53010001	01 centrifuga vanguard v6500, serie 108738	2000
53020001	01 agitador roto mix type 50800, serie m50825	800
53030001	01 contador de celulas	1000
53040001	01 soporte para vsg	150
53050001	01 vortex geniez serie g560	200
53060001	01 baño maria serie bma3015	200
53070001	07 gradillas de metal	1260
53090001	03 vaso de precipitado de 1000 ml	120
53090002	03 vasos de precipitado 600 ml	120
530100001	01 matraz volumetrico 50 ml	60
530100002	01 matraz volumetrico 100 ml	30
530110001	01 probeta de plastico 100 ml	30
530110002	01 probeta de plastico 1000 ml	35
530120001	17 pipetas linea naranja de vidrio 10x1/10 ml, lote 70-85	500
530120002	11 pipetas linea roja de vidrio 1x1/10 ml, lote 70-85	400
530120003	27 pipetas linea negra de vidrio 2/10x1/ 100 ml, lote 70-85	900
530120004	16 pipetas linea azul de vidrio 5 ml	700
530120005	15 pipetas de vidrio 2 ml/1/10 lote 3703-05	500
530120006	20 pipetas pasteur	800
51110045	01 silla de toma de muestras color beige	270
531370002	01 mesa de madera puente	180
511150002	01 repisa color azul	60
54010001	Camion pipa, marca gmc kodiak con autotanque de 10,000 lts., marca chevrolet color blanco,	120000
54010002	Camion recolector de basura color blanco 8100, 4x2.	15000
54010003	Camioneta suburban 4x2, blanco olimpico	60000
54010004	Vehiculo camioneta marca chevrolet tipo silverado pickup cabina regular 4x2., color rojo victoria.	30000
54010005	Vehiculo marca ford ranger pickup color blanco oxford bc,	8000
54010006	Vehiculo marca nissan tipo tsuru gsi t/m color sunred, 4 puertas, 4 cilindros.	8000
54010007	Camioneta usada marca nissan color plata, tipo doble cabina, 4 puertas, 4 cilindros	120000
54010008	Vehiculo usado marca ford f-350, color blanco oxford, cabina xl.	15000
54010009	Automovil usado marca volkswagen, tipo jetta europa, color rojo spice metalico, estandar 4 puertas.	60000
54010010	Vehiculo marca toyota tipo tacoma pick up, doble cabina color gris obscuro.	30000

Anexo AICO-01

Nombre del Ente Público (a) Tampamolon Corona, S.L.P.
Relación de Bienes Muebles que componen su patrimonio
Del 1 de enero al 31 de diciembre de 2020

Código	Descripción del Bien	Valor en libros
54010011	Vehiculo marca nissan tipo doble cabina tipica dh version especial, color blanco.	8000
54010012	Vehiculo marca nissan tipo doble cabina tipica dh version especial, color blanco.	8000
54010007	Camioneta usada marca nissan color plata, tipo doble cabina, 4 puertas, 4 cilindros	40000
54010008	Vehiculo usado marca ford f-350, color blanco oxford, cabina xl.	50000
54010009	Automovil usado marca volkswagen, tipo jetta europa, color rojo spice metalico, estandar 4 puertas.	8000
54010010	Vehiculo marca toyota tipo tacoma pick up, doble cabina color gris obscuro.	100000
54010011	Vehiculo marca nissan tipo doble cabina tipica dh version especial, color blanco.	40000
54010012	Vehiculo marca nissan tipo doble cabina tipica dh version especial, color blanco.	70000
54010013	Vehiculo marca nissan, tsuru sedan gsii equipado t/m, color rojo.	60000
54010014	Camioneta usada marca chevrolet, tipo silverado 1500 cabina regular, color blanco olimpico	100000
54010021	Camioneta ford linea lobo lariat lrt 4x4 supercrew	180000
54010022	Vehiculo marca nissan, np300 doble cab s tm ac p. Seg 6vel, color plata.	100000
54010015	Camioneta marca ford rojo, f-150.	800
54010016	Camioneta chevrolet silverado color pewter metalico (americana)	800
54010017	Cuatrimoto usada yamaha color rojo	300
54010018	Vehiculo oficial con numero economico 615, marca ford, tipo ambulancia, placas tn-73-220	0
54010019	Vehiculo marca volkswagen, tipo camion, motor importado; adaptado para personas con discapacidad, color blanco y numero economico 156.	0
54010020	Vehiculo marca ford, tipo venette, unidad movil de rehabilitacion equipada con equipo de mecanoterapia y terapia ocupacional, color blanco y numero economico 17.	0

PRESIDENCIA MUNICIPAL
Tampamolon Corona, S.L.P.
2018 - 2021

L.A.E. ISIDRO MEJIA GOMEZ
PRESIDENTE MUNICIPAL
AUTORIZÓ

C.P. MATILDE GRANDE MARCIAL
TESORERA MUNICIPAL
ELABORÓ

TESORERIA MUNICIPAL
Tampamolon Corona, S.L.P
2018 - 2021

L.E.P. MARTIN TRINIDAD MARTINEZ
SINDICO MUNICIPAL
Vo.Bo.

SINDICATURA MUNICIPAL
Tampamolon Corona, S.L.P
2018 - 2021

CONTRALORIA INTERNA
Tampamolón Corona, S.L.P
2018 - 2021

C.P. MARIBEL QUINTIN GONZALEZ
CONTRALOR MUNICIPAL
REVISÓ

000154

TAMPAMOLÓN

H. AYUNTAMIENTO DE TAMPAMOLON
CORONA S.L.P

4.5.2 RELACIÓN DE BIENES INMUEBLES QUE COMPONEN EL PATRIMONIO MUNICIPAL.

Miguel Hidalgo S/N. Zona Centro
Tampamolón Corona S.L.P.
Tel.- 01 (489) 378 8078

CUENTA PÚBLICA EJERCICIO FISCAL 2020

Nombre del Ente Público (a) Tampamolon Corona, S.L.P.
Relación de Bienes Inmuebles que componen su patrimonio
Del 1 de enero al 31 de diciembre de 2020

000155

Código	Descripción del Bien	Valor en libros
50010001	PREDIO AL CUAL LE CORRESPONDEN 500 M2, TENIENDO UNA FORMA TRIANGULAR. COMPRA HECHA EN EL TRIENIO 1997-2000. BOMBA DE CABECERA MPAL. "LA COPAL"	331000
50010002	PREDIO Y CONSTRUCCION, INAPAM Y BIBLIOTECA	344000
50010003	PREDIO Y CONSTRUCCION, ALBERGUE, SMDIF Y REGISTRO CIVIL	2303000
50010004	PREDIO COMO CEMENTERIO MPAL.	1226000
50010005	PREDIO AL CUAL LE CORRESPONDEN 10,000.00 M2. CAMPO DE FUT-BOL	500000
50010006	PREDIO URBANO CON UNA SUPERFICIE DE 17,612.00 M2, UNIDAD DEPORTIVA	2569000
50010007	PREDIO RUSTICO FUE ASIGNADO COMO BASURERO MUNICIPAL Y CUENTA CON 02.53.83 HTAS.	102000
50010008	PREDIO UBICADO EN LA CABECERA MUNICIPAL, CON UNA SUPERFICIE DE 02.00.00 HTAS. COLONIA SILVA NIETO	4000000
50010009	PREDIO URBANO DE 1.052.00 M2. DEPOSITO DE AGUA.	688000
50010010	PREDIO DONDE SE ENCUENTRA PRESTADO AL CENTRO MEDICO CON UNA SUPERFICIE DE 3-30-17 HAS.	7163000
50010011	PREDIO URBANO CON UNA SUPERFICIE DE 80.00 M2, EL CUAL SE UTILIZO PARA HACER UNA CALLE.	20000
50010012	PREDIO URBANO PARA LA CONSTRUCCION DE UN EDIFICIO DE LA SUPERVISION BILINGÜE 302, CABECERA MUNICIPAL. CON UNA SUPERFICIE DE 842.40 M2.	84000
50010013	PREDIO URBANO EN LOTE NUMERO 17, DE LA MANZANA 1, DEL CONJUNTO HABITACIONAL LAS LAJAS, CON UNA SUPERFICIE DE 953.75 M2. ASIGNADO AL CENTRO DE ATENCION MULTIPLE	1342000
50010014	PREDIO URBANO DEL LOTE NUMERO 24, DE LA MANZANA 01, DEL CONJUNTO HABITACIONAL DENOMINADO "LAS LAJAS", CON UNA SUPERFICIE DE 202.50 M2, BOMBA DE AGUA PAXQUID-PIMIENTA-PUKTE-SAN JOSE DE LA CRUZ.	147000
50010015	PREDIO URBANO CON UNA SUPERFICIE DE 440.00 M2, CASA DE CULTURA	1650000
50010016	EDIFICIO PRESIDENCIA MPAL., CON UNA SUPERFICIE DE 400 M2.	2255000

PRESIDENCIA MUNICIPAL
Tampamolon Corona, S.L.P.
2018 - 2021

L.E.A. ISIDRO MEJIA GOMEZ
PRESIDENTE MUNICIPAL
AUTORIZÓ

L.E.P. MARTIN TRINIDAD MARTINEZ
SINDICO MUNICIPAL
Vo.Bo.

SINDICATURA MUNICIPAL
Tampamolón Corona, S.L.P
2018 2021

TESORERIA MUNICIPAL
Tampamolon Corona, S.L.P
2018 - 2021

C.P. MATILDE GRANDE MARCIAL
TESORERA MUNICIPAL
ELABORÓ

C.P. MARIBEL QUINTIN GONZALEZ
CONTRALOR MUNICIPAL
REVISÓ

CONTRALORIA MUNICIPAL
Tampamolón Corona, S.L.P
2018 2021

006156

TAMPAMOLÓN

H. AYUNTAMIENTO DE TAMPAMOLON
CORONA S.L.P

4.5.3 REPORTE DEL EJERCICIO Y DESTINO DEL GASTO FEDERALIZADO Y REINTEGROS.

Miguel Hidalgo S/N. Zona Centro
Tampamolón Corona S.L.P.
Tel.- 01 (489) 378 8078

CUENTA PÚBLICA EJERCICIO FISCAL 2020

Anexo AICO-03

MUNICIPIO DE TAMPAMOLON CORONA
Reporte del ejercicio y destino de gasto federalizado y reintegros
Al 31 de diciembre de 2020

Programa o Fondo	Destino de los Recursos	Ejercicio		Reintegro
		Devengado	Pagado	
INFRAESTRUCTURA	AGUA Y SANEAMIENTO, VIVENDA, URBANIZACION, ELECTRIFICACION, EDUCACION	42,946,763.39	42,946,763.39	
FORTALECIMIENTO	SEGURIDAD PUBLICA , ASISTENCIA SOCIAL, SALUD, EDUCACION, ELECTRIFICACION, AGUA POTABLE	11,110,234.00	11,110,234.00	

PRESIDENCIA MUNICIPAL
Tampamolon Corona, S.L.P.
2018 - 2021

L.A.E. ISIDRO MEJIA GOMEZ
PRESIDENTE MUNICIPAL

CONTRALORÍA INTERNA
Tampamolon Corona, S.L.P.
2018 - 2021

C.P. MARIBEL QUINTIN GONZALEZ
CONTRALOR INTERNO

TESORERIA MUNICIPAL
Tampamolon Corona, S.L.P.
2018 - 2021

C.P. MATILDE GRANDE MARCIAL
TESORERA MUNICIPAL

SINDICATURA MUNICIPAL
Tampamolon Corona, S.L.P.
2018 2021

PROF. MARTIN TRINIDAD MARTINEZ
SINDICO MUNICIPAL

006157

006158

TAMPAMOLÓN

H. AYUNTAMIENTO DE TAMPAMOLON
CORONA S.L.P

4.5.4 PROGRAMAS Y PROYECTOS DE INVERSIÓN

Miguel Hidalgo S/N. Zona Centro
Tampamolón Corona S.L.P.
Tel.- 01 (489) 378 8078

CUENTA PÚBLICA EJERCICIO FISCAL 2020

Anexo AICO-04

Programas y Proyectos de Inversión

Del 1° de enero al 31 de diciembre de 2020

Nombre del Ente Público MUNICIPIO DE TAMPAMOLON CORONA, S.L.P.
RAMO 33

I004 FAIS MUNICIPAL Y DE LAS DEMARCACIONES TERRITORIALES DEL DISTRITO FEDERAL $ 42,946,763.00

1.- MEJORAMIENTO DE CAMINO RURAL TEAXIL

2.- MEJORAMIENTO DE CAMINO SACACOSECHAS LAS VIBORAS

3.- MEJORAMIENTO DE BORDOS EN VARIAS LOCALIDADES CON SEDE EN LAS VIBORAS

4.- MEJORAMIENTO DE CAMINO RURAL PAXQUID (LA PIMIENTA)

5.- AMPLIACION DE RED DE DISTRIBUCION ELECTRICA EN CALLE LAZARO CARDENAS DE LA LOCALIDAD DE PUCTE

6.- CONSTRUCCION DE DOS PUENTES EN EL CARRIZAL

7.- PAVIMENTACION CON CONCRETO HIDRAULICO EN LA CALLE MIGUEL HIDALGO EN EL CARRIZAL

8.- CONSTRUCCION DE TECHADO EN AREAS DE IMPARTICION DE EDUCACION FISICA EN EL EMSAD NO. 18 DE EL CARRIZAL

9.- CONSTRUCCION NORIA TAYABTZEN

10.- CONSTRUCCION DE GUARNICIONES Y BANQUETAS EN LA CALLE PEDRO ANTONIO SANTOS DE LA CABECERA MUNICIPAL DE TAMPAMOLON CORONA

11.- PAVIMENTACION CON CONCRETO HIDRAULICO EN LA CALLE CONSTITUCION NORTE EN LA COLONIA VALLE DE BRAVO EN LA CABECERA MUNICIPAL DE TAMPAMOLON CORONA

12.- CONSTRUCCION DE 15 CUARTOS DORMITORIOS EN TAMPAMOLON CORONA

13.- MEJORAMIENTO DE CAMINO RURAL EN COMUNIDAD EL NARANJO

14.- CONSTRUCCION DE RED DE AGUA POTABLE, TANQUE DE REGULACION Y DERIVACION PARA LA COLONIA MAGISTERIAL DE LA CABECERA MUNICIPAL DE TAMPAMOLON CORONA

15.- MEJORAMIENTO DE CALLES EN LAS VIBORAS

16.- CONSTRUCCION DE UN AULA DIDACTICA 6 X 5.3 M. ESTR. REG. TIPO I.E.I.F.E. EN EL PLANTEL EDUCATIVO E.I. CITLALLI EN LAS VIBORAS

17.- CONSTRUCCION DE 60 CUARTOS DORMITORIOS EN VARIAS LOCALIDADES, LOCALIDAD SEDE EL CHIJOL

18.- CONSTRUCCION DE 20 CUARTOS DORMITORIOS EN VARIAS LOCALIDADES, LOCALIDADES SEDE TIERRA BLANCA

19.- MEJORAMIENTO DE BARDA PERIMETRAL DE LA ESC. SEC. No. 19 EN LA CABECERA MUNICIPAL DE TAMPAMOLON CORONA

20.- MEJORAMIENTO DE NIVELACION DE TIERRAS EN VARIAS LOCALIDADES DE TAMPAMOLON CORONA

Anexo AICO-04

21.- CONSTRUCCION DE RED DE DRENAJE SANITARIO DE LA CALLE FULGENCIO M. SANTOS A LA CALLE SOL Y JUSTICIA DE LA COL. LA PEÑA EN LA CABECERA MUNICIPAL

22.- CONSTRUCCIÓN DE DEPOSITO DE AGUA POTABLE EN LA LOCALIDAD DE TIUTZEN

23.- CONSTRUCCION DE RED DE DISTRIBUCION ELECTRICA EN AMPLIACION PUCTE

24.- PAVIMENTACION CON CONCRETO HIDRAULICO EN LA CALLE PRIVADA TAMARINDOS EN LA CABECERA MUNICIPAL DE TAMPAMOLON CORONA

25.- PAVIMENTACION CON CONCRETO HIDRAULICO EN LA CALLE SEGUNDA DE LA COLONIA GONZALEZ MAZO

26.- MEJORAMIENTO DE CALLE PRINCIPAL EN PUNCHUMU

27.- CONSTRUCCION DE PUENTE COLGANTE PEATONAL EN LA COLONIA PANORAMICA

28.- PAVIMENTACION CON CONCRETO HIDRAULICO EN LA CALLE PRIVADA IGNACIO ZARAGOZA EN LA CABECERA MUNICIPAL DE TAMPAMOLON CORONA

29.- CONSTRUCCION DE COMEDOR COMUNITARIO EN LA ZONA CENTRO DE LA CABECERA MUNICIPAL DE TAMPAMOLON CORONA

30.- CONSTRUCCION DE DISPENSARIO MEDICO EN RIO FLORIDO

31.- CONSTRUCCION DE POZO DE ABSORCION PARA DESCARGA DE RED DE DRENAJE SANITARIO EN LA LOCALIDAD DE CHIQUINTECO

32.- PAVIMENTACION CON CONCRETO HIDRAULICO EN CALLE REVOLUCION EN LA COLONIA FRACCIONAMIENTO SAN ANTONIO EN LA CABECERA MUNICIPAL DE TAMPAMOLON CORONA

33.- CONSTRUCCION DE 03 PARADEROS EN EL EJE CARRETERO XOLOL - TAMUIN, TRAMO YOHUALA - AGUA FRIA – JAGUEY

34.- AMPLIACION DE RED DE DISTRIBUCION ELECTRICA EN TAMPAMOLON CORONA

35.- CONSTRUCCION DE SISTEMA DE AGUA POTABLE OJOX - TAMARINDO HUASTECO, PRIMERA ETAPA

36.- CONSTRUCCION DE LINEA CENTRAL DE DRENAJE CON CARCAMO DE BOMBEO DE AGUAS NEGRAS PARA EL BARRIO SAN ISIDRO DE LA COL. SILVA NIETO EN LA CABECERA MUNICIPAL DE TAMPAMOLON CORONA

37.- CONSTRUCCION DE GUARNICIONES Y BANQUETAS EN LA COLONIA LA PEÑA DE LA CABECERA MUNICIPAL DE TAMPAMOLON CORONA, S.L.P.

38.- EQUIPAMIENTO PARA SISTEMA DE AGUA EN TAYABTZEN

39.- CONSTRUCCION DE RED DE DRENAJE SANITARIO SEGUNDA ETAPA EN LA LOCALIDAD DE CHIQUINTECO

40.- AMPLIACION DE RED ELECTRICA EN LA COL. SILVA NIETO DE LA CABECERA MUNICIPAL DE TAMPAMOLON CORONA

41.- MEJORAMIENTO DE ALUMBRADO PUBLICO EN CALLE IGNACIO ZARAGOZA, ZONA CENTRO, EN LA CABECERA MUNICIPAL DE TAMPAMOLON CORONA

42.- MEJORAMIENTO DE CAMINO RURAL EN COAXINQUILA

43.- PAVIMENTACION CON CONCRETO HIDRAULICO EN LA CALLE FRANCISCO VILLA EN LA CABECERA MUNICIPAL DE TAMPAMOLON CORONA

44.- CONSTRUCCION DE FOSA SEPTICA PARA DESCARGA DE DRENAJE EN EL CBTA NO. 160 EN LA LOCALIDAD DE AGUA FRIA

45.- CONSTRUCCION DE MUROS DE CONTENCION EN LA CABECERA MUNICIPAL DE TAMPAMOLON CORONA, S.L.P.

46.- MEJORAMIENTO DE PUENTE VEHICULAR E LA LOCALIDAD DE NARANJO TAYABTZEN (TRES PALMAS)

47.- CONSTRUCCION DE COMEDOR COMUNITARIO EN LA COLONIA LAS LAJAS DE LA CABECERA MUNICIPAL DE TAMPAMOLON CORONA

Anexo AICO-04

I005 FONDO PARA EL FORTALECIMIENTO DE LOS MUNICIPIOS **$ 11,110,234.00**

1.- DOTACION DE DESPENSAS A PERSONAS VULNERABLES DE ESCASOS RECURSOS

2.- PAGO DE ENERGIA ELECTRICA PARA OPERACION DE SISTEMA DE BOMBEO DE AGUA

3.- REHABILITACION DE SISTEMA DE BOMBEO DE AGUA

4.- REPARACION Y MANTENIMIENTO DE SISTEMA DE BOMBEO

5.- REPARACION E INSTALACION DE DE ARRANCADOR Y BOMBAS SUMERGIBLES EN SISTEMA DE BOMBEO

6.- MEJORAMIENTO DE ALUMBRADO PUBLICO (SUMINISTRO DE MATERIAL ELÉCTRICO)

7.- MEJORAMIENTO DE CAMINOS RURALES (ARRENDAMIENTO DE MAQUINARIA)

8.- PAGO DE ALUMBRADO PUBLICO

9.- PAGO DE NOMINA A PLANTILLA DE SEGURIDAD PUBLICA

10.- DOTACION DE DESPENSAS A PERSONAS POR CONTINGENCIA COVID 19

11.- PAGO DE DERECHOS Y APROVECHAMIENTO DE AGUA POTABLE Y AGUAS RESIDUALES

13.- DOTACION DE PAQUETES DE LAMINAS GALVANIZADAS PARA MEJORAMIENTO DE TECHO EN CUARTO DORMITORIO DE FAMILIAS DE ESCASOS RECURSOS

14.- DOTACION DE DESAYUNOS ESCOLARES CALIENTES

15.- REHABILITACION DE SISTEMA DE AGUA EN HOSPITAL MUGUERZA

16.- MANTENIMIENTO DE SISTEMA DE AGUA POTABLE

17.- REPARACION E INSTALACION DE BOMBA SUMERGIBLE EN POZO DE AGUA POTABLE

18.- ADQUISICION DE DOS BOMBAS SUMERGIBLES PARA SISTEMA DE BOMBEO

19.- REPARACION DE SISTEMA DE BOMBEO DE AGUA JUNTO A HOSPITAL MUGUERZA LEM

20.- MANTENIMIENTO Y REPARACION DE SISTEMA DE BOMBEO DE AGUA POTABLE LA COPAL

21.- SUMNISTRO DE BOMBAS SUMERGIBLES PARA SISTEMA DE AGUA

22.- SUMINISTRO DE BOMBAS SUMERGIBLES PARA SISTEMA DE AGUA

23.- ADQUISICION DE DOS CONTENEDORES MOVILES PARA VEHICULO RECOLECTOR DE BASURA

24.- SUMINISTRO DE LAMPARAS SUBURBANAS PARA MEJORAMIENTO DE ALUMBRADO PUBLICO

25.- ADQUISICION DE UNIFORMES Y EQUIPAMIENTO PARA PERSONAL DE SEGURIDAD PUBLICA

26.- PROGRAMA DE EQUIPAMIENTO EN APOYO A PEQUEÑOS PRODUCTORES DE ESCASOS RECURSOS

27.- PAGO DE OBLIGACIONES FINANCIERAS (ADEFAS)

28.- CONSTRUCCION DE GALERA GANADERA EN APOYO A PEQUEÑOS PRODUCTORES

Anexo AICO-04

PRESIDENCIA MUNICIPAL
Tampamolon Corona, S.L.P.
2018 - 2021

L.A.E. ISIDRO MEJIA GOMEZ
PRESIDENTE MUNICIPAL CONSTITUCIONAL
AUTORIZÓ

TESORERIA MUNICIPAL
Tampamolon Corona, S.L.P.
2018 - 2021

C.P. MATILDE GRANDE MARCIAL
TESORERA MUNICIPAL
ELABORÓ

SINDICATURA MUNICIPAL
Tampamolón Corona, S.L.P.
2018 - 2021

PROFR. MARTIN TRINIDAD MARTINEZ
SINDICO MUNICIPAL
Vo.Bo.

CONTRALORÍA INTERNA
Tampamolón Corona, S.L.P
2018 - 2021

C.P. MARIBEL QUINTIN GONZALEZ
CONTRALORA MUNICIPAL
REVISÓ

000163

TAMPAMOLÓN

H. AYUNTAMIENTO DE TAMPAMOLON
CORONA S.L.P

4.5.5 INDICADORES DE POSTURA FISCAL

Miguel Hidalgo S/N. Zona Centro
Tampamolón Corona S.L.P.
Tel.- 01 (489) 378 8078

CUENTA PÚBLICA EJERCICIO FISCAL 2020

000164

AICO-05

Cuenta Pública 2020
MUNICIPIO DE TAMPAMOLON CORONA
Indicadores de Postura Fiscal
Del 1 de Enero al 31 de Diciembre de 2020

Concepto	Estimado	Devengado	Pagado[3]
I. Ingresos Presupuestarios (I=1+2)	102,635,319	82,754,104	82,754,104
1. Ingresos del Gobierno de la Entidad Federativa[1]	102,635,319	82,754,104	82,754,104
2. Ingresos del Sector Paraestatal[1]	0	0	0
II. Egresos Presupuestarios (II=3+4)	101,275,319	80,565,415	80,565,415
3. Egresos del Gobierno de la Entidad Federativa[2]	101,275,319	80,565,415	80,565,415
4. Egresos del Sector Paraestatal[2]	0	0	0
III. Balance Presupuestario (Superávit o Déficit) (III = I - II)	1,360,000	2,188,689	2,188,689

Concepto	Estimado	Devengado	Pagado[3]
III. Balance presupuestario (Superávit o Déficit)	1,360,000	2,188,689	2,188,689
IV. Intereses, Comisiones y Gastos de la Deuda	640,000	502,341	502,341
V. Balance Primario (Superávit o Déficit) (V= III - IV)	**720,000**	**1,686,348**	**1,686,348**

Concepto	Estimado	Devengado	Pagado[3]
A. Financiamiento	0	0	0
B. Amortización de la deuda	720,000	720,000	720,000
C. Endeudamiento ó desendeudamiento (C = A - B)	**-720,000**	**-720,000**	**-720,000**

1. Los Ingresos que se presentan son los ingresos presupuestarios totales sin incluir los ingresos por financiamientos. Los Ingresos del Gobierno de la Entidad Federativa corresponden a los del Poder Ejecutivo, Legislativo Judicial y Autónomos

2. Los egresos que se presentan son los egresos presupuestarios totales sin incluir los egresos por amortización. Los egresos del Gobierno de la Entidad Federativa corresponden a los del Poder Ejecutivo, Legislativo, Judicial y Órganos Autónomos

3. Para Ingresos se reportan los ingresos recaudados; para egresos se reportan los egresos pagados

PRESIDENCIA MUNICIPAL
Tampamolon Corona, S.L.P.
2018 - 2021

L.A.E. ISIDRO MEJIA GOMEZ
PRESIDENTE MUNICIPAL

CONTRALORÍA INTERNA
Tampamolón Corona, S.L.P
2018 - 2021

C.P. MARIBEL QUINTIN GONZALEZ
CONTRALOR INTERNO

TESORERIA MUNICIPAL
Tampamolon Corona, S.L.P
2018 - 2021

C.P. MATILDE GRANDE MARCIAL
TESORERA MUNICIPAL

SINDICATURA MUNICIPAL
Tampamolón Corona, S.L.P
2018 2021

PROF. MARTIN TRINIDAD MARTINEZ
SINDICO MUNICIPAL

DOC165

TAMPAMOLÓN

H. AYUNTAMIENTO DE TAMPAMOLON
CORONA S.L.P

4.5.6 JUSTIFICACIÓN DE LA DIFERENCIA NEGATIVA ENTRE EL INGRESO Y EL GASTO TOTAL DEL EJERCICIO.

Miguel Hidalgo S/N. Zona Centro
Tampamolón Corona S.L.P.
Tel.- 01 (489) 378 8078

CUENTA PÚBLICA EJERCICIO FISCAL 2020

Justificación de la diferencia negativa entre el ingreso y el gasto total del ejercicio 2020

Municipio de Tampamolón Corona

Por medio de la presente le informo que el formato que en el ejercicio 2020 no existe diferencia negativa entre los ingresos y el gasto total del ejercicio, debido a hubo ingresos recaudados de la cantidad de $ 82'754,104.07 en comparativo del gasto total ejercido por la cantidad de $ 81'787,755.73 por lo que no **aplica** debido a que no hay una diferencia negativa.

PRESIDENCIA MUNICIPAL
Tampamolón Corona, S.L.P.
2018 - 2021

L.A.E. ISIDRO MEJIA GOMEZ
PRESIDENTE MUNICIPAL
AUTORIZÓ

SINDICATURA MUNICIPAL
Tampamolón Corona, S.L.P
2018 - 2021

PROFR. MARTÍN TRINIDAD MARTINEZ
SÍNDICO MUNICIPAL
Vo.Bo.

TESORERIA MUNICIPAL
Tampamolón Corona, S.L.P.
2018 - 2021

C.P. MATILDE GRANDE MARCIAL
TESORERO MUNICIPAL
ELABORÓ

CONTRALORÍA INTERNA
Tampamolón Corona, S.L.P
2018 - 2021

C.P. MARIBEL QUINTIN GONZALEZ
CONTRALOR INTERNO
REVISÓ

- Formato libre.
- En caso de no aplicar se deberá asentar tal situación.
- En todos los caso debe de presentarse firmado.

000167

TAMPAMOLÓN
H. AYUNTAMIENTO 2018-2019
¡Construyendo el Municipio que Queremos!

H. AYUNTAMIENTO DE TAMPAMOLON
CORONA S.L.P

4.5.7 REPORTE DE LAS CONTRATACIONES DE SERVICIOS PROFESIONALES POR HONORARIOS REALIZADAS EN EL EJERCICIO.

Miguel Hidalgo S/N. Zona Centro
Tampamolón Corona S.L.P.
Tel.- 01 (489) 378 8078

CUENTA PÚBLICA EJERCICIO FISCAL 2020

Anexo AICO-07

MUNICIPIO DE TAMPAMOLON CORONA,S.L.P
Reporte de la contratación de servicios profesionales por honorarios
Del 01 de enero al 31 de diciembre de 2020

Fecha de Póliza	Número de Cheque	RFC	Nombre del prestador del servicio profesional	Núm. de Factura	Fecha de Comprobante	Descripción del servicio prestado	Importe	Comentarios
08/01/2020	TRANSFERENCIA ELECTRONICA DE FONDOS	ESC100219FE9	ESTRATEGIAS Y SERVICIOS CONTABLES SC	S/N	17/01/2020	HONORARIOS POR ASESORÍA Y REGISTROS CONTABLES DEL RAMO 28 Y RAMO 33 CORRESPONDIENTES A ENERO DEL 2020	$ 46,400.00	
04/02/2020	TRANSFERENCIA ELECTRONICA DE FONDOS	ESC100219FE9	ESTRATEGIAS Y SERVICIOS CONTABLES SC	S/N	09/02/2020	HONORARIOS POR ASESORÍA Y REGISTROS CONTABLES DEL RAMO 28 Y RAMO 33 CORRESPONDIENTES A FEBRERO DEL 2020	$ 46,400.00	
02/03/2020	TRANSFERENCIA ELECTRONICA DE FONDOS	ESC100219FE9	ESTRATEGIAS Y SERVICIOS CONTABLES SC	S/N	02/03/2020	HONORARIOS POR ASESORÍA Y REGISTROS CONTABLES DEL RAMO 28 Y RAMO 33 CORRESPONDIENTES A MARZO DEL 2020	$ 46,400.00	
01/04/2020	TRANSFERENCIA ELECTRONICA DE FONDOS	ESC100219FE9	ESTRATEGIAS Y SERVICIOS CONTABLES SC	S/N	01/04/2020	HONORARIOS POR ASESORÍA Y REGISTROS CONTABLES DEL RAMO 28 Y RAMO 33 CORRESPONDIENTES A ABRIL 2020	$ 46,400.00	
01/05/2020	TRANSFERENCIA ELECTRONICA DE FONDOS	ESC100219FE9	ESTRATEGIAS Y SERVICIOS CONTABLES SC	S/N	01/05/2020	HONORARIOS POR ASESORÍA Y REGISTROS CONTABLES DEL RAMO 28 Y RAMO 33 CORRESPONDIENTES A MAYO DE 2020	$ 46,400.00	
01/06/2020	TRANSFERENCIA ELECTRONICA DE FONDOS	ESC100219FE9	ESTRATEGIAS Y SERVICIOS CONTABLES SC	S/N	01/06/2020	HONORARIOS POR ASESORÍA Y REGISTROS CONTABLES DEL RAMO 28 Y RAMO 33 CORRESPONDIENTES A JUNIO DE 2020	$ 46,400.00	
01/07/2020	TRANSFERENCIA ELECTRONICA DE FONDOS	ESC100219FE9	ESTRATEGIAS Y SERVICIOS CONTABLES SC	S/N	01/07/2020	HONORARIOS POR ASESORÍA Y REGISTROS CONTABLES DEL RAMO 28 Y RAMO 33 CORRESPONDIENTES A JULIO DE 2020	$ 46,400.00	
03/08/2020	TRANSFERENCIA ELECTRONICA DE FONDOS	ESC100219FE9	ESTRATEGIAS Y SERVICIOS CONTABLES SC	S/N	03/08/2020	HONORARIOS POR ASESORÍA Y REGISTROS CONTABLES DEL RAMO 28 Y RAMO 33 CORRESPONDIENTES A AGOSTO DE 2020	$ 46,400.00	
02/09/2020	TRANSFERENCIA ELECTRONICA DE FONDOS	ESC100219FE9	ESTRATEGIAS Y SERVICIOS CONTABLES SC	S/N	02/09/2020	HONORARIOS POR ASESORÍA Y REGISTROS CONTABLES DEL RAMO 28 Y RAMO 33 CORRESPONDIENTES A SEPTIEMBRE DEL 2020	$ 46,400.00	
02/10/2020	TRANSFERENCIA ELECTRONICA DE FONDOS	ESC100219FE9	ESTRATEGIAS Y SERVICIOS CONTABLES SC	S/N	04/10/2020	HONORARIOS POR ASESORÍA Y REGISTROS CONTABLES DEL RAMO 28 Y RAMO 33 CORRESPONDIENTES A OCTUBRE 2020	$ 46,400.00	
04/11/2020	TRANSFERENCIA ELECTRONICA DE FONDOS	ESC100219FE9	ESTRATEGIAS Y SERVICIOS CONTABLES SC	S/N	06/11/2020	HONORARIOS POR ASESORÍA Y REGISTROS CONTABLES DEL RAMO 28 Y RAMO 33 CORRESPONDIENTES A NOVIEMBRE DE 2020	$ 46,400.00	
01/12/2020	TRANSFERENCIA ELECTRONICA DE FONDOS	ESC100219FE9	ESTRATEGIAS Y SERVICIOS CONTABLES SC	S/N	01/12/2020	HONORARIOS POR LA ELABORACION DE LA INICIATIVA DE LA LEY DE INGRESOS, PRESUPUESTO DE EGRESOS DEL EJERCICIO 2021 Y ELABOR ACION DE CUENTA PUBLICA DEL EJERCICIO 2020	$ 46,400.00	
01/12/2020	TRANSFERENCIA ELECTRONICA DE FONDOS	ESC100219FE9	ESTRATEGIAS Y SERVICIOS CONTABLES SC	S/N	01/12/2020	HONORARIOS POR ASESORÍA Y REGISTROS CONTABLES DEL RAMO 28 Y RAMO 33 CORRESPONDIENTES A DICIEMBRE DE 2020	$ 46,400.00	

PRESIDENCIA MUNICIPAL
Tampamolon Corona, S.L.P.
2018 - 2021

L.A.E ISIDRO MEJIA GOMEZ
PRESIDENTE MUNICIPAL
AUTORIZÓ

C.P. MARTIN TRINIDAD MARTINEZ
SÍNDICO
Vo.Bo.

SINDICATURA MUNICIPAL
Tampamolón Corona, S.L.P
2018 2021

C.P. MATILDE GRANDE MARCIAL
TESORERO MUNICIPAL
ELABORÓ

C.P. MANUEL QUINTIN GONZALEZ
CONTRALOR
REVISÓ

CONTRALORÍA INTERNA
Tampamolon Corona, S.L.P
2018 2021

TESORERIA MUNICIPAL
Tampamolon Corona, S.L.P
2018 - 2021

000168

Anexo AICO-07

MUNICIPIO DE TAMPAMOLON CORONA,S.L.P
Reporte de la contratación de servicios profesionales por honorarios
Del 01 de enero al 31 de diciembre de 2020

Fecha de Póliza	Número de Cheque	RFC	Nombre del prestador del servicio profesional	Núm. de Factura	Fecha de Comprobante	Descripción del servicio prestado	Importe	Comentarios
13/05/2020	TRANSFERENCIA ELECTRONICA DE FONDOS	ROZA650131CD1	ALBERTO ROJO ZAVALETA	S/N	12/05/2020	ASESORIA JURIDICA CORRESPONDIENTE AL MES DE ENERO	$ 23,200.00	
13/05/2020	TRANSFERENCIA ELECTRONICA DE FONDOS	ROZA650131CD1	ALBERTO ROJO ZAVALETA	S/N	12/05/2020	ASESORIA JURIDICA CORRESPONDIENTE AL MES DE FEBRERO.	$ 23,200.00	
28/07/2020	TRANSFERENCIA ELECTRONICA DE FONDOS	ROZA650131CD1	ALBERTO ROJO ZAVALETA	S/N	20/07/2020	ASESORÍA JURÍDICA CORRESPONDIENTE AL MES DE MARZO.	$ 23,200.00	
06/10/2020	TRANSFERENCIA ELECTRONICA DE FONDOS	ROZA650131CD1	ALBERTO ROJO ZAVALETA	S/N	01/09/2020	ASESORÍA JURÍDICA CORRESPONDIENTE AL MES DE ABRIL.	$ 23,200.00	
15/12/2020	TRANSFERENCIA ELECTRONICA DE FONDOS	ROZA650131CD1	ALBERTO ROJO ZAVALETA	S/N	11/12/2020	ASESORÍA JURÍDICA CORRESPONDIENTE AL MES DE MAYO.	$ 23,200.00	
15/12/2020	TRANSFERENCIA ELECTRONICA DE FONDOS	ROZA650131CD1	ALBERTO ROJO ZAVALETA	S/N	11/12/2020	ASESORIA JURIDICA CORRESPONDIENTE AL MES DE JUNIO	$ 23,200.00	
15/12/2020	TRANSFERENCIA ELECTRONICA DE FONDOS	ROZA650131CD1	ALBERTO ROJO ZAVALETA	S/N	11/12/2020	ASESORÍA JURÍDICA CORRESPONDIENTE AL MES DE JULIO	$ 23,200.00	
15/12/2020	TRANSFERENCIA ELECTRONICA DE FONDOS	ROZA650131CD1	ALBERTO ROJO ZAVALETA	S/N	11/12/2020	ASESORIA JURIDICA CORRESPONDIENTE AL MES DE AGOSTO.	$ 23,200.00	
15/12/2020	TRANSFERENCIA ELECTRONICA DE FONDOS	ROZA650131CD1	ALBERTO ROJO ZAVALETA	S/N	11/12/2020	ASESORIA JURIDICA CORRESPONDIENTE AL MES DE SEPTIEMBRE.	$ 23,200.00	

L.A.E ISIDRO MEJIA GOMEZ
PRESIDENTE MUNICIPAL
AUTORIZÓ

LEP. MARTIN TRINIDAD MARTINEZ
SÍNDICO
Vo.Bo.

C.P. MATILDE GRANDE MARCIAL
TESORERO MUNICIPAL
ELABORÓ

C.P MARIBEL QUINTIN GONZALEZ
CONTRALOR
REVISÓ

SINDICATURA MUNICIPAL Tampamolon Corona, S.L.P 2018 2021

PRESIDENCIA MUNICIPAL Tampamolon Corona, S.L.P 2018 - 2021

CONTRALORÍA MUNICIPAL Tampamolón Corona 2018 2021

TESORERIA MUNICIPAL Tampamolon Corona, S.L.P 2018 - 2021

000169

006067

TAMPAMOLÓN
H. AYUNTAMIENTO 2018-2018
¡Construyendo el Municipio... que Queremos!

H. AYUNTAMIENTO DE TAMPAMOLON CORONA S.L.P

III. ANEXOS

Miguel Hidalgo S/N. Zona Centro
Tampamolón Corona S.L.P.
Tel.- 01 (489) 378 8078

CUENTA PÚBLICA EJERCICIO FISCAL 2020

006068

TAMPAMOLÓN

H. AYUNTAMIENTO DE TAMPAMOLON
CORONA S.L.P

3.1 INFORMACION CONTABLE (AC)

Miguel Hidalgo S/N. Zona Centro
Tampamolón Corona S.L.P.
Tel.- 01 (489) 378 8078

CUENTA PÚBLICA EJERCICIO FISCAL 2020

000069

TAMPAMOLÓN

H. AYUNTAMIENTO DE TAMPAMOLON
CORONA S.L.P

3.1.1 RELACION DE LAS CUENTAS BANCARIAS PRODUCTIVAS ESPECIFICAS EN LAS CUALES SE DEPOSITEN LOS RECURSOS FEDERALES TRANSFERIDOS.

Miguel Hidalgo S/N. Zona Centro
Tampamolón Corona S.L.P.
Tel.- 01 (489) 378 8078

CUENTA PÚBLICA EJERCICIO FISCAL 2020

006070

Anexo AC-01

Relación de cuentas bancarias utilizadas en el ejercicio fiscal 2020
MUNICIPIO DE TAMPAMOLON CORONA, S.L.P.

Fondo, Programa o Convenio	Datos de la cuenta bancaria		Saldo al 31 de diciembre de 2020
	Institución bancaria	Número de la cuenta	
TESORERIA PARTICIPACIONES	BANCO MERCANTIL DEL NORTE S.A. DE C.V.	846480318	$ 231,857.25
TESORERIA 02 DEVOLUCION DE IVA	BANCO MERCANTIL DEL NORTE S.A. DE C.V.	3166002978	$ -
INGRESOS PROPIOS	BANCO MERCANTIL DEL NORTE S.A. DE C.V.	1031330748	$ 50,694.64
CUENTA EJECUTIVA	BANSI S.A.	97289999	$ 2,357,455.02
CUENTA FIDECOMISO	BANSI S.A.	97290032	$ -
FONDO DE INFRAESTRUCTURA MPAL 2020	BANCO MERCANTIL DEL NORTE S.A. DE C.V.	1083847142	$ 109,306.83
FONDO DE FORTALECIMIENTO MPAL 2020	BANCO MERCANTIL DEL NORTE S.A. DE C.V.	1083847151	$ 43,339.90
FONDO DE INFRAESTRUCTURA MPAL 2019	BANCO MERCANTIL DEL NORTE S.A. DE C.V.	1036547514	$ 75,420.55
FONDO DE FORTALECIMIENTO MPAL 2019	BANCO MERCANTIL DEL NORTE S.A. DE C.V.	1036547532	$ 2,904.62
FONDO DE INFRAESTRUCTURA MPAL 2018	BANCO MERCANTIL DEL NORTE S.A. DE C.V.	358466301	$ 10,724.20
FRTALECE 2018	BANCO MERCANTIL DEL NORTE S.A. DE C.V.	1005257211	$ 88,247.10
FONDO DE FORTALECIMIENTO MPAL 2017	BANCO MERCANTIL DEL NORTE S.A. DE C.V.	474285934	$ 124,561.26
FRTALECE 2017	BANCO MERCANTIL DEL NORTE S.A. DE C.V.	493113980	$ 12,261.82
VIVIENDA 2017	BANCO MERCANTIL DEL NORTE S.A. DE C.V.	496718528	$ 22,950.73
FORTALECE B 2017	BANCO MERCANTIL DEL NORTE S.A. DE C.V.	311950814	$ 75,565.34
PROAGUA 2017	BANCO MERCANTIL DEL NORTE S.A. DE C.V.	327092041	$ 2,262.78
REINTEGROS INFRAESTRUCTURA 2015	BANCO MERCANTIL DEL NORTE S.A. DE C.V.	496718603	$ 22,099.48
FONDO DE INFRAESTRUCTURA MPAL 2016	BANCO MERCANTIL DEL NORTE S.A. DE C.V.	421200913	$ 89,472.90
FONDO DE FORTALECIMIENTO MPAL 2016	BANCO MERCANTIL DEL NORTE S.A. DE C.V.	421200520	$ 27,045.03
FISE 2016	BANCO MERCANTIL DEL NORTE S.A. DE C.V.	439672421	$ 1,465.88
FAFET 2012	BANCO MERCANTIL DEL NORTE S.A. DE C.V.	833931025	$ 14,764.49
		Totales	$ 3,362,399.82

PRESIDENCIA MUNICIPAL
Tampamolon Corona, S.L.P.
2018 - 2021

L.A.E. ISIDRO MEJIA GOMEZ
PRESIDENTE MUNICIPAL
AUTORIZÓ

TESORERIA MUNICIPAL
Tampamolon Corona, S.L.P.
2018 - 2021

C.P. MATILDE GRANDE MARCIAL
TESORERA MUNICIPAL
ELABORÓ

SINDICATURA MUNICIPAL
Tampamolon Corona, S.L.P
2018 2021

L.E.P. MARTIN TRINIDAD MARTINEZ)
SÍNDICO
Vo.Bo.

CONTRALORÍA INTERNA
Tampamolon Corona, S.L.P.
2018 - 2021

C.P. MATILDE GRANDE MARCIAL
CONTRALOR
REVISÓ