

00000001



**TRIBUNAL ESTATAL DE JUSTICIA
ADMINISTRATIVA DE SAN LUIS POTOSI**

INFORMACIÓN CONTABLE

Cuenta Pública 2019
 TRIBUNAL ESTATAL DE JUSTICIA ADMINISTRATIVA DE SAN LUIS POTOSÍ
 Estado de Actividades
 Del 1 de Enero al 31 de Diciembre de 2019 y 2018
 (Pesos)

Concepto	2019	2018
INGRESOS Y OTROS BENEFICIOS		
Ingresos de la Gestión	0	0
Impuestos	0	0
Cuotas y Aportaciones de Seguridad Social	0	0
Contribuciones de Mejoras	0	0
Derechos	0	0
Productos	0	0
Aprovechamientos	0	0
Ingresos por Venta de Bienes y Prestación de Servicios	0	0
Participaciones, Aportaciones, Convenios, Incentivos Derivados de la Colaboración Fiscal, Fondos Distintos de Aportaciones, Transferencias, Asignaciones, Subsidios y Subvenciones, y Pensiones y Jubilaciones	58,155,692	35,687,252
Participaciones, Aportaciones, Convenios, Incentivos Derivados de la Colaboración Fiscal, Fondos Distintos de Aportaciones	0	5,000,000
Transferencias, Asignaciones, Subsidios y Subvenciones, y Pensiones y Jubilaciones	58,155,692	30,687,252
Otros Ingresos y Beneficios	0	0
Ingresos Financieros	0	0
Incremento por Variación de Inventarios	0	0
Disminución del Exceso de Estimaciones por Pérdida o Deterioro u Obsolescencia	0	0
Disminución del Exceso de Provisiones	0	0
Otros Ingresos y Beneficios Varios	0	0
Total de Ingresos y Otros Beneficios	58,155,692	36,687,252
GASTOS Y OTRAS PÉRDIDAS		
Gastos de Funcionamiento	57,426,660	29,818,270
Servicios Personales	53,352,764	25,631,882
Materiales y Suministros	510,828	801,685
Servicios Generales	3,563,069	3,384,702
Transferencias, Asignaciones, Subsidios y Otras Ayudas	0	0
Transferencias Internas y Asignaciones al Sector Público	0	0
Transferencias al Resto del Sector Público	0	0
Subsidios y Subvenciones	0	0
Ayudas Sociales	0	0
Pensionamientos y Jubilaciones	0	0
Transferencias a Fidelcomisos, Mandatos y Contratos Análogos	0	0
Transferencias a la Seguridad Social	0	0
Donativos	0	0
Transferencias al Exterior	0	0
Participaciones y Aportaciones	0	0
Participaciones	0	0
Aportaciones	0	0
Convenios	0	0
Intereses, Comisiones y Otros Gastos de la Deuda Pública	0	0
Intereses de la Deuda Pública	0	0
Comisiones de la Deuda Pública	0	0
Gastos de la Deuda Pública	0	0
Costo por Coberturas	0	0
Apoyos Financieros	0	0
Otros Gastos y Pérdidas Extraordinarias	0	0
Estimaciones, Depreciaciones, Deterioros, Obsolescencia y Provisiones	0	0
Disminución de Inventarios	0	0
Aumento por Insuficiencia de Estimaciones por Pérdida o Deterioro y Aumento por Insuficiencia de Provisiones	0	0
Otros Gastos	0	0
Inversión Pública	0	0
Inversión Pública no Capitalizable	0	0
Total de Gastos y Otras Pérdidas	57,426,660	29,818,270
Resultados del Ejercicio (Ahorro/Desahorro)	729,032	5,868,982

Bajo protesta de decir verdad declaramos que los Estados Financieros y sus Notas son razonablemente correctos y responsabilidad del emisor

LIC. JUAN RAMIRO ROBLEDO RUIZ
 MAGISTRADO PRESIDENTE

C.P. VÍCTOR MANUEL LÓMELI GUERRERO
 DIRECTOR DE ADMINISTRACIÓN Y



TRIBUNAL ESTATAL DE JUSTICIA ADMINISTRATIVA DE SAN LUIS
ESTADO DE SAN LUIS POTOSÍ
Estados de Resultados

Usr: conty
Rep: rptEstadoResultado

Del 01/dic./2019 al 31/dic./2019

Fecha y hora de Impresión 11/mar./2020
02:14 p. m.

	PERIODO	%	ACUMULADO	%
	1/dic. al 31/dic./2019		01/ene al 31/dic./2019	
INGRESOS Y OTROS BENEFICIOS				
INGRESOS DE GESTIÓN	\$0.00	0.00 %	\$0.00	0.00 %
PARTICIPACIONES, APORTACIONES, CONVENIOS, INCENTIVOS DERIV	\$25,298,482.69	100.00 %	\$58,155,692.15	100.00 %
TRANSFERENCIAS, ASIGNACIONES, SUBSIDIOS Y SUBVENCIONES, Y PENSIONE	\$25,298,482.69	100.00 %	\$58,155,692.15	100.00 %
TRANSFERENCIAS INTERNAS Y ASIGNACIONES DEL SECTOR PÚBLICO	\$25,298,482.69	100.00 %	\$58,155,692.15	100.00 %
OTROS INGRESOS Y BENEFICIOS	\$0.00	0.00 %	\$0.00	0.00 %
Total de Ingresos	\$25,298,482.69	100.00 %	\$58,155,692.15	100.00 %
GASTOS Y OTRAS PÉRDIDAS				
GASTOS DE FUNCIONAMIENTO	\$32,280,828.31	127.59 %	\$57,426,660.12	98.74 %
SERVICIOS PERSONALES	\$31,677,906.32	125.21 %	\$53,352,763.52	91.74 %
MATERIALES Y SUMINISTROS	\$133,557.90	0.52 %	\$510,828.01	0.87 %
SERVICIOS GENERALES	\$469,364.09	1.85 %	\$3,563,068.59	6.12 %
TRANSFERENCIAS, ASIGNACIONES, SUBSIDIOS Y OTRAS AYUDAS	\$0.00	0.00 %	\$0.00	0.00 %
PARTICIPACIONES Y APORTACIONES	\$0.00	0.00 %	\$0.00	0.00 %
INTERESES, COMISIONES Y OTROS GASTOS DE LA DEUDA PÚBLICA	\$0.00	0.00 %	\$0.00	0.00 %
OTROS GASTOS Y PÉRDIDAS EXTRAORDINARIAS	\$0.00	0.00 %	\$0.00	0.00 %
INVERSIÓN PÚBLICA	\$0.00	0.00 %	\$0.00	0.00 %
Total de Gastos y otras Pérdidas	\$32,280,828.31	127.59 %	\$57,426,660.12	98.74 %
Ahorro / Desahorro Neto del Ejercicio	-\$6,982,345.62	-27.59 %	\$729,032.03	1.25 %

LIC. JUAN RAMIRO ROBLEDO RUIZ
MAGISTRADO PRESIDENTE

C.F. VICTOR MANUEL LOMELI GUERRERO
DIRECTOR DE ADMINISTRACION Y FINANZAS

Cuenta Pública 2019
 TRIBUNAL ESTATAL DE JUSTICIA ADMINISTRATIVA DE SAN LUIS POTOSÍ
 Estado de Situación Financiera
 Al 31 de Diciembre de 2019 y 2018
 (Pesos)

CONCEPTO	Año		CONCEPTO	Año	
	2019	2018		2019	2018
ACTIVO			PASIVO		
<i>Activo Circulante</i>			<i>Pasivo Circulante</i>		
Efectivo y Equivalentes	1,054,626	3,258,053	Cuentas por Pagar a Corto Plazo	1,669,577	3,395,051
Derechos a Recibir Efectivo o Equivalentes	614,202	59,691	Documentos por Pagar a Corto Plazo	0	0
Derechos a Recibir Bienes o Servicios	0	77,306	Porción a Corto Plazo de la Deuda Pública a Largo Plazo	0	0
Inventarios	0	0	Títulos y Valores a Corto Plazo	0	0
Almacenes	0	0	Pasivos Diferidos a Corto Plazo	0	0
Estimación por Pérdida o Deterioro de Activos Circulantes	0	0	Fondos y Bienes de Terceros en Garantía y/o Administración a Corto Plazo	0	0
Otros Activos Circulantes	0	0	Provisiones a Corto Plazo	0	0
Total de Activos Circulantes	1,668,828	3,395,051	Otros Pasivos a Corto Plazo	0	0
			Total de Pasivos Circulantes	1,669,577	3,395,051
<i>Activo No Circulante</i>			<i>Pasivo No Circulante</i>		
Inversiones Financieras a Largo Plazo	0	0	Cuentas por Pagar a Largo Plazo	0	0
Derechos a Recibir Efectivo o Equivalentes a Largo Plazo	0	0	Documentos por Pagar a Largo Plazo	0	0
Bienes Inmuebles, Infraestructura y Construcciones en Proceso	0	0	Deuda Pública a Largo Plazo	0	0
Bienes Muebles	4,127,830	3,398,798	Pasivos Diferidos a Largo Plazo	0	0
Activos Intangibles	54,178	54,178	Fondos y Bienes de Terceros en Garantía y/o en Administración a Largo Plazo	0	0
Depreciación, Deterioro y Amortización Acumulada de Bienes	-2,320,581	-1,790,990	Provisiones a Largo Plazo	0	0
Activos Diferidos	5,000,000	5,000,000	Total de Pasivos No Circulantes	0	0
Estimación por Pérdida o Deterioro de Activos no Circulantes	0	0	Total del Pasivo	1,669,577	3,395,051
Otros Activos no Circulantes	0	0			
Total de Activos No Circulantes	6,861,427	6,661,985	HACIENDA PÚBLICA/ PATRIMONIO		
Total del Activo	8,530,255	10,057,036	<i>Hacienda Pública/Patrimonio Contribuido</i>	0	0
			Aportaciones	0	0
			Donaciones de Capital	0	0
			Actualización de la Hacienda Pública / Patrimonio	0	0
			Hacienda Pública/Patrimonio Generado	6,860,678	6,661,985
			Resultados del Ejercicio (Ahorro / Desahorro)	729,032	5,868,982
			Resultados de Ejercicios Anteriores	6,131,646	793,003
			Revalúos	0	0
			Reservas	0	0
			Rectificaciones de Resultados de Ejercicios Anteriores	0	0
			Exceso o Insuficiencia en la Actualización de la Hacienda Pública/Patrimonio	0	0
			Resultado por Posición Monetaria	0	0
			Resultado por Tenencia de Activos no Monetarios	0	0
			Total Hacienda Pública/ Patrimonio	6,860,678	6,661,985
			Total del Pasivo y Hacienda Pública / Patrimonio	8,530,255	10,057,036

Bajo protesta de decir verdad declaramos que los Estados Financieros y sus Notas son razonablemente correctos y responsabilidad del emisor

 LIC. JUAN RAMIRO ROBLEDO RUIZ
 MAGISTRADO PRESIDENTE

 C.P. VÍCTOR MANUEL LOMELÍ GUERRERO
 DIRECTOR DE ADMINISTRACIÓN Y FINANZAS

00000004

Cuenta Pública 2019
 TRIBUNAL ESTATAL DE JUSTICIA ADMINISTRATIVA DE SAN LUIS POTOSÍ
 Estado de Variación en la Hacienda Pública
 Del 1 de Enero al 31 de Diciembre de 2019
 (pesos)

Concepto	Hacienda Pública/Patrimonio Contribuido	Hacienda Pública/Patrimonio Generado de Ejercicios Anteriores	Hacienda Pública/Patrimonio Generado del Ejercicio	Exceso o Insuficiencia en la Actualización de la Hacienda Pública / Patrimonio	TOTAL
HACIENDA PÚBLICA/PATRIMONIO CONTRIBUIDO NETO 2018	0				0
Aportaciones	0				0
Donaciones de Capital	0				0
Actualización de la Hacienda Pública/Patrimonio	0				0
HACIENDA PÚBLICA / PATRIMONIO GENERADO NETO 2018		793,003	5,868,982		6,661,985
Resultados del Ejercicio (Ahorro/Desahorro)			5,868,982		5,868,982
Resultados de Ejercicios Anteriores		793,003			793,003
Revalúos		0		0	0
Reservas		0			0
Rectificaciones de Resultados de Ejercicios Anteriores		0			0
EXCESO O INSUFICIENCIA EN LA ACTUALIZACIÓN DE LA HACIENDA PÚBLICA/ PATRIMONIO NETO 2018				0	0
Resultado por Posición Monetaria				0	0
Resultado por Tenencia de Activos no Monetarios				0	0
HACIENDA PÚBLICA / PATRIMONIO NETO FINAL 2018	0	793,003	5,868,982	0	6,661,985
CAMBIOS EN LA HACIENDA PÚBLICA/PATRIMONIO CONTRIBUIDO NETO 2019	0				0
Aportaciones	0				0
Donaciones de Capital	0				0
Actualización de la Hacienda Pública/Patrimonio	0				0
VARIACIONES DE LA HACIENDA PÚBLICA / PATRIMONIO GENERADO NETO 2019		5,338,643	-5,139,950		198,692
Resultados del Ejercicio (Ahorro/Desahorro)			729,032		729,032
Resultados de Ejercicios Anteriores		5,338,643	-5,868,982		-530,340
Revalúos		0	0	0	0
Reservas		0	0		0
Rectificaciones de Resultados de Ejercicios Anteriores			0		0
CAMBIOS EN EL EXCESO O INSUFICIENCIA EN LA ACTUALIZACIÓN DE LA HACIENDA PÚBLICA/ PATRIMONIO NETO 2019				0	0
Resultado por Posición Monetaria				0	0
Resultado por Tenencia de Activos no Monetarios				0	0
HACIENDA PÚBLICA / PATRIMONIO NETO FINAL 2019	0	6,131,646	729,032	0	6,860,678

Bajo protesta de decir verdad declaramos que los Estados Financieros y sus Notas son razonablemente correctos y responsabilidad del emisor

LIC. JUAN RAMIRO ROBLEDO RUIZ

MAGISTRADO PRESIDENTE

C.P. VICTOR MANUEL LOMELI GUERRERO

DIRECTOR DE ADMINISTRACION Y FINANZAS

00000000

00000006

Cuenta Pública 2019
TRIBUNAL ESTATAL DE JUSTICIA ADMINISTRATIVA DE SAN LUIS POTOSÍ
 Estado de Cambios en la Situación Financiera
 Del 1 de Enero al 31 de Diciembre de 2019
 (Pesos)

Concepto	Origen	Aplicación
ACTIVO	1,528,781	0
Activo Circulante	1,728,223	0
Efectivo y Equivalentes	2,203,428	0
Derechos a Recibir Efectivo o Equivalentes	0	554,511
Derechos a Recibir Bienes o Servicios	77,306	0
Inventarios	0	0
Almacenes	0	0
Estimación por Pérdida o Deterioro de Activos Circulantes	0	0
Otros Activos Circulantes	0	0
Activo No Circulante	0	199,442
Inversiones Financieras a Largo Plazo	0	0
Derechos a Recibir Efectivo o Equivalentes a Largo Plazo	0	0
Bienes Inmuebles, Infraestructura y Construcciones en Proceso	0	0
Bienes Muebles	0	729,032
Activos Intangibles	0	0
Depreciación, Deterioro y Amortización Acumulada de Bienes	529,590	0
Activos Diferidos	0	0
Estimación por Pérdida o Deterioro de Activos no Circulantes	0	0
Otros Activos no Circulantes	0	0
PASIVO	0	1,725,474
Pasivo Circulante	0	1,725,474
Cuentas por Pagar a Corto Plazo	0	1,725,474
Documentos por Pagar a Corto Plazo	0	0
Porción a Corto Plazo de la Deuda Pública a Largo Plazo	0	0
Títulos y Valores a Corto Plazo	0	0
Pasivos Diferidos a Corto Plazo	0	0
Fondos y Bienes de Terceros en Garantía y/o Administración a Corto Plazo	0	0
Provisiones a Corto Plazo	0	0
Otros Pasivos a Corto Plazo	0	0
Pasivo No Circulante	0	0
Cuentas por Pagar a Largo Plazo	0	0
Documentos por Pagar a Largo Plazo	0	0
Deuda Pública a Largo Plazo	0	0
Pasivos Diferidos a Largo Plazo	0	0
Fondos y Bienes de Terceros en Garantía y/o en Administración a Largo Plazo	0	0
Provisiones a Largo Plazo	0	0
HACIENDA PÚBLICA/ PATRIMONIO	198,692	0
Hacienda Pública/Patrimonio Contribuido	0	0
Aportaciones	0	0
Donaciones de Capital	0	0
Actualización de la Hacienda Pública / Patrimonio	0	0
Hacienda Pública/Patrimonio Generado	198,692	0
Resultados del Ejercicio (Ahorro / Desahorro)	0	5,139,950
Resultados de Ejercicios Anteriores	5,338,643	0
Revalúos	0	0
Reservas	0	0
Rectificaciones de Resultados de Ejercicios Anteriores	0	0
Exceso o Insuficiencia en la Actualización de la Hacienda Pública/Patrimonio	0	0
Resultado por Posición Monetaria	0	0
Resultado por Tenencia de Activos no Monetarios	0	0

Bajo protesta de decir verdad declaramos que los Estados Financieros y sus Notas son razonablemente correctos y responsabilidad del emisor

LIC. JUAN RAMIRO ROBLEDO RUIZ
MAGISTRADO PRESIDENTE

C.P. VICTOR MANUEL LOMELI GUERRERO
DIRECTOR DE ADMINISTRACIÓN Y FINANZAS

Cuenta Pública 2019
 TRIBUNAL ESTATAL DE JUSTICIA ADMINISTRATIVA DE SAN LUIS POTOSÍ.
 Estado de Flujos de Efectivo
 Del 1 de Enero al 31 de Diciembre de 2019 y 2018
 (Pesos)

00000007

Concepto	2019	2018
Flujos de Efectivo de las Actividades de Operación		
Origen		
Impuestos	57,541,490	35,687,252
Cuotas y Aportaciones de Seguridad Social	0	0
Contribuciones de mejoras	0	0
Derechos	0	0
Productos	0	0
Aprovechamientos	0	0
Ingresos por Venta de Bienes y Prestación de Servicios	0	0
Participaciones, Aportaciones, Convenios, Incentivos Derivados de la Colaboración Fiscal y Fondos Distintos de Aportaciones	0	5,000,000
Transferencias, Asignaciones, Subsidios y Subvenciones, y Pensiones y Jubilaciones	57,541,490	30,687,252
Otros Orígenes de Operación	0	0
Aplicación		
Servicios Personales	59,015,886	28,169,689
Materiales y Suministros	52,660,354	23,257,366
Servicios Generales	510,828	730,055
Transferencias Internas y Asignaciones al Sector Público	3,416,863	3,208,810
Transferencias al resto del Sector Público	0	0
Subsidios y Subvenciones	0	0
Ayudas Sociales	0	0
Pensiones y Jubilaciones	0	0
Transferencias a Fideicomisos, Mandatos y Contratos Análogos	0	0
Transferencias a la Seguridad Social	0	0
Donativos	0	0
Transferencias al Exterior	0	0
Participaciones	0	0
Aportaciones	0	0
Convenios	0	0
Otras Aplicaciones de Operación	2,427,841	973,657
Flujos Netos de Efectivo por Actividades de Operación	-1,474,396	7,517,562
Flujos de Efectivo de las Actividades de Inversión		
Origen		
Bienes Inmuebles, Infraestructura y Construcciones en Proceso	0	0
Bienes Muebles	0	0
Otros Orígenes de Inversión	0	0
Aplicación		
Bienes Inmuebles, Infraestructura y Construcciones en Proceso	729,032	5,561,083
Bienes Muebles	0	5,000,000
Otras Aplicaciones de Inversión	729,032	561,083
	0	0
Flujos Netos de Efectivo por Actividades de Inversión	-729,032	-5,561,083
Flujo de Efectivo de las Actividades de Financiamiento		
Origen		
Endeudamiento Neto	0	0
Interno	0	0
Externo	0	0
Otros Orígenes de Financiamiento	0	0
Aplicación		
Servicios de la Deuda	0	106,477
Interno	0	0
Externo	0	0
Otras Aplicaciones de Financiamiento	0	106,477
Flujos netos de Efectivo por Actividades de Financiamiento	0	-106,477
Incremento/Disminución Neta en el Efectivo y Equivalentes al Efectivo	-2,203,428	1,850,003
Efectivo y Equivalentes al Efectivo al Inicio del Ejercicio	3,258,053	1,408,051
Efectivo y Equivalentes al Efectivo al final del Ejercicio	1,054,626	3,258,053

Bajo protesta de decir verdad declaramos que los Estados Financieros y sus Notas son razonablemente correctos y responsabilidad del emisor

LIC. JUAN RAMIRO ROBLEDO RUIZ
 MAGISTRADO PRESIDENTE

C.P. VICTOR MANUEL LOMELI GUERRERO
 DIRECTOR DE ADMINISTRACION Y FINANZAS

Cuenta Pública 2019
TRIBUNAL ESTATAL DE JUSTICIA ADMINISTRATIVA DE SAN LUIS POTOSÍ
Informe de Pasivos Contingentes
Del 1 de Enero al 31 de Diciembre de 2019
(Pesos)

"En cumplimiento a lo dispuesto en los artículos 46, fracción I, inciso d, y 52 de la Ley General de Contabilidad Gubernamental, y de conformidad con lo establecido en el capítulo VII, numeral III, inciso g) del Manual de Contabilidad Gubernamental emitido por el CONAC, el ente público informa lo siguiente:"

Cuenta	Concepto	Importe
	NO SE CUENTA CON PASIVOS CONTINGENTES	
	TOTAL	

Bajo protesta de decir verdad declaramos que los Estados Financieros y sus Notas son razonablemente correctos y responsabilidad del emisor

LIC. JUAN RAMIRO ROBLEDO RUIZ
MAGISTRADO PRESIDENTE

C.P. VÍCTOR MANUEL LOMELÍ GUERRERO
DIRECTOR DE ADMINISTRACIÓN Y FINANZAS

**TRIBUNAL ESTATAL DE JUSTICIA ADMINISTRATIVA DE
SAN LUIS POTOSÍ**

NOTAS A LOS ESTADOS FINANCIEROS

CUENTA PÚBLICA AL 31 DE DICIEMBRE 2019

A.- NOTAS DE DESGLOCE

I.- NOTAS AL ESTADO DE SITUACIÓN FINANCIERA

ACTIVO:

EFFECTIVO Y EQUIVALENTES

- Saldo en bancos (Libros) al 31 de diciembre del 2019 por la cantidad de \$1'054,625.69 (un millón cincuenta y cuatro mil seiscientos veintiséis pesos 00/100).
- Derechos a recibir bienes, efectivo o equivalentes en cantidad de \$614,202.00 por transferencias pendiente de liberar por la Secretaría de Finanzas para recursos del capítulo 1000 de servicios personales.

BIENES MUEBLES, INMUEBLES E INTANGIBLES

- El mobiliario del Organismo, al mes de diciembre del 2019 se integra de:

DESCRIPCION	MOI	DEPRECIACIÓN ACUMULADA	TASA DE DEPRECIACIÓN %
MOBILIARIO	1,166,515	519,193	10
EQ. DE ADMINISTRACIÓN	64,220	62,124	10
EQUIPO DE COMPUTO	1'844,084	1,328,807	33.3
MAQUINARIA Y EQ. DIVERSOS	6,425	6,209	10
EQUIPO EDUCACIONAL	51,368	45,115	20 y 33.3
VEHÍCULOS Y EQ. TERRESTRE	692,858	229,064	25
SOFTWARE	35,904	27,299	20
LICENCIAS INFORMATICAS E INTELLECTUALES	18,274	18,990	10
EQ. DE COMUNICACIÓN Y TELECOM.	10,158	5,883	10
OTROS MOBILIARIO Y EQ. DE ADMINISTRACIÓN	285,323	75,823	10

MUEBLES EXCEPTO DE OFICINA Y ESTANTERIA	6,880	2,072	10
TOTAL	4'182,009	2,320,579	10

Se registra como activo diferido el proyecto de Juicio en Línea por la cantidad de \$5'000,000.00

- Activos netos al 31 de diciembre 2019 \$ 6'861,430.00.
- Los activos no circulantes se expresan a su valor original de adquisición.
- La depreciación se calcula por el método de línea recta con la base en los porcentos máximos autorizados por la Ley del Impuesto Sobre la Renta en vigor, para efectos del Título II, y se registra contablemente en forma anual.
- En términos generales el estado de los activos está en buenas condiciones de utilización, salvo el equipo de cómputo que tiene mayor antigüedad y que por el avance de la tecnología hace necesario su cambio en cuanto concluye su depreciación.

PASIVOS

- **Cuentas por pagar a corto plazo.**-por la cantidad de \$1'667,177.00 integrados por:
- **Servicios Personales a Corto Plazo.**- por la cantidad de \$71,028.00 por concepto de obligaciones laborales que se integran por:

CONCEPTO	IMPORTE
APORTACIONES A SISTEMA DE RETIRO	43,907
APORTACIONES A FONDO DE VIVIENDA	8,325
PRESTACIONES Y HABERES DE RETIRO	9,398
APORTACIONES A PENSIONES	9,398

- **Acreedores diversos** con importe de \$500.00 por concepto de diferencia en reembolso a nombre de Víctor Manuel Lomelí.

- **Retenciones y contribuciones por pagar.**-por la cantidad de \$1'595,649.00 por retenciones de Impuesto Sobre la Renta, integrados por:

TIPO DE RETENCIÓN	IMPORTE
HONORARIOS ASIMILABLES	96,410
SUELDOS Y SALARIOS	1'344,624
ARRENDAMIENTO	9,875
IMPUESTO SOBRE NÓMINA	144,740

II.- NOTAS AL ESTADO DE ACTIVIDADES

Del 1 de enero al 31 de diciembre del 2019, presenta la siguiente información:

CONCEPTO	IMPORTE
1.-Transferencias estatales	\$ 58'155,692.00
2.-Gastos y otras perdidas	<u>57'424,261.00</u>
Resultado del ejercicio (Ahorro/Desahorro)	\$731,430.00

El resultado anterior integra las adquisiciones realizadas en el ejercicio por \$729,032.00 y un remanente de 2,398.00.

III.- NOTAS AL ESTADO DE VARIACIÓN DE LA HACIENDA PÚBLICA

Al 31 de diciembre 2019 se generó la siguiente información:

CONCEPTO	IMPORTE
Hacienda Pública/Patrimonio generado neto al 2018	\$6'661,985.00
Variaciones de la hacienda Pública/Patrimonio generado neto 2019.	198,692.00
Hacienda pública/Patrimonio neto final 2019	6'860,677.00

IV.- NOTAS AL ESTADO DE FLUJO DE EFECTIVO

Del análisis al estado de flujos de efectivo acumulado al 31 de diciembre del 2019, se observa un flujo neto de efectivo por actividades de operación como sigue: origen transferencias internas estatales por la cantidad de \$57'541,490.00 y su aplicación en los rubros de servicios personales, materiales y suministros, servicios generales y otras aplicaciones de operación en cantidad de \$59'015,886.00, dando

como resultado un flujo neto de efectivo en actividades de operación por la cantidad de -\$1'474,396.00, generando una aplicación de flujo de efectivo en actividades de inversión en la adquisición de: 8 equipos de cómputo en cantidad de 168,793.00, 1 scanner con importe de \$19,024.00, 2 sillones de visita en cantidad de \$12,018.00, así como 4 equipos de aire acondicionado por la cantidad de \$52,673.00 y escritorio, credenza y librero por la cantidad de \$11,272.00 mesa de visita por la cantidad de \$9,976.00, 2 vehiculos march nissan por \$346,000.00, mobiliario para centro de capacitación \$101,220.00, escritorio por la cantidad de \$3,466.00, archivero 4 gavetas por \$4,590.00 obteniendo un flujo neto de efectivo en por actividades de inversión en cantidad de \$ -729,032.00; determinándose una disminución neta en el efectivo y equivalentes al final del ejercicio de \$4'918,343.00, considerando el efectivo y equivalentes al inicio del ejercicio por la cantidad de \$3'258,053.00.

V.- INFORMACIÓN PRESUPUESTAL

Para el ejercicio fiscal 2019, se autorizaron recursos presupuestales por la cantidad de \$ 58'155,692.00

Así mismo se informa que el Presupuesto Autorizado por el Congreso del Estado, para este Organismo en el capítulo 1000 de servicios Personales del personal de base y que administra la Oficialía Mayor se llevó a cabo el registro del presupuesto de acuerdo a la información del sistema financiero de la Secretaría de Finanzas de Gobierno del Estado, mediante el registro de presupuesto a dicha partida por la cantidad de \$23'455,877.00.

Al respecto es importante señalar que la cantidad señalada con anterioridad, era la que se tenía registrada en el Sistema Financiero a la fecha de la presentación de los Estados Financieros del mes de diciembre ante la Secretaria de Finanzas y que en el mes de febrero derivado de la conciliación de ingresos realizada por dicha Secretaría modifica a la cantidad de \$27'899,382.00 recursos que corresponde al capítulo 1000 de servicios personales del personal de base determinados ingresos para el ejercicio 2019 como sigue:

PRESUPUESTO	IMPORTE
autorizado según libros	\$58'155,692.00
Menos	
Personal de base reportado al 10 de enero 2019	23'455,877.00
Liberado al Tribunal de Justicia Administrativa 2019	34'699,815.00

Conforme a conciliación de ingresos con Secretaría de Finanzas	
Liberado al Tribunal de Justicia Administrativa 2019	34'699,815.00
más	
Personal de base reportado al 24 de febrero 2019	27'899,382.00
Presupuesto autorizado al Tribunal de Justicia Administrativa 2019	\$62'599,197.00

• **ESTADO DEL EJERCICIO DEL PRESUPUESTO**

PRESUPUESTO APROBADO	PRESUPUESTO DEVENGADO	VARIACIÓN%
\$ 62'599,197.00	\$ 62'599,197.00	0%

Cabe aclarar que derivado del ejercicio del presupuesto, no fueron aplicados recursos por la cantidad de 2,399.00, recursos que se registraron en el devengo y quedaron pendientes en la partida 2111 de aportaciones sociales y económicas, los cuales fueron reintegrados a la Secretaría de Finanzas.

APLICACIÓN DEL PRESUPUESTO POR CAPÍTULO DE GASTO (SEGÚN REGISTROS):

CAPITULO	DESCRIPCIÓN	IMPORTE
1000	SERVICIO PERSONALES	\$53'352,764.00
2000	MATERIALES Y SUMINISTROS	510,828.00
3000	SERVICIOS GENERALES	3'563,069.00
5000	ADQUISICIONES	729,032.00
	PRESUPUESTO APLICADO 2019	\$58'155,693.00

B.- NOTAS DE MEMORIA (CUENTAS DE ORDEN)

Las cuentas que se integran en Estado de Situación Financiera, son las que corresponden al presupuesto de egresos como sigue:

DESCRIPCIÓN	IMPORTE
PRESUPUESTO ACUMULADO	
INGRESOS	
LEY DE INGRESOS ESTIMADA	\$ 29'586,873
LEY DE INGRESOS POR EJECUTAR	0
MODIFICACIONES A LA LEY DE INGRESOS ESTIMADA	28'568,819
LEY DE INGRESOS DEVENGADA	58'155,692



LEY DE INGRESOS RECAUDADA	57'541,490
EGRESOS	
PRESUPUESTO:	
APROBADO	29'586,873
POR EJERCER	2,398
MODIFICACIONES AL PRESUPUESTO DE EGRESOS APROBADO	28'568,819
COMPROMETIDO	58'153,293
DEVENGADO	58,153,293
EJERCIDO	57'337,182
PAGADO	57'317,077

C.- NOTAS DE GESTIÓN ADMINISTRATIVA

1.- INTRODUCCIÓN

Los estados financieros de los entes públicos, prevén información financiera a los principales usuarios de la misma, al Congreso del Estado y a los Ciudadanos.

El objetivo del presente documento es la revelación del contexto y de los aspectos económicos-financieros más importantes que influyeron en las decisiones del período, y que deberán ser considerados en la elaboración de los Estados Financieros para la mayor comprensión de los mismos y sus particularidades.

De esta manera, se informa y explica la respuesta del Gobierno a las condiciones relacionadas con la información financiera de cada período en gestión; además de exponer aquellas políticas que podrían afectar la toma de decisiones en períodos posteriores.

2.- PANORAMA ECONÓMICO Y FINANCIERO

De manera similar a lo planteado para el ejercicio fiscal 2018, para el año 2019 el complejo entorno global y nacional tiene una incidencia directa en el desempeño económico del Estado e impacta significativamente las finanzas públicas. Esto se refleja en el hecho de que se prevé para 2019 un crecimiento moderado del gasto federal destinado a los estados, aunado a la expectativa de variaciones en las políticas públicas generada por la transición de la administración pública federal el año pasado y de posibles modificaciones en la coordinación institucional con las entidades federativas.

En lo que corresponde a este Órgano Jurisdiccional, se continua con las acciones que nos permitan aplicar las diversas atribuciones enmarcadas en nuestra Ley

Orgánica como es el inicio operaciones del Centro de Estudios, el que con la aplicación de sus funciones hará que la implementación del Estatuto de Carrera sea un instrumento que potencialice el desarrollo de nuestras capacidades y que conjuntamente con la Implementación del juicio en Línea redunde en los servicios que prestamos y así contribuir para un mejor desempeño en las funciones de Gobierno del Estado.

3.- AUTORIZACIÓN E HISTORIA

El Tribunal de lo Contencioso Administrativo del Estado se creó con fecha 23 de abril de 1993; con fecha 3 de marzo del 2016 el H. Congreso del Estado reforma el artículo 123 de la Constitución Política del Estado de San Luis Potosí en el que cambia la denominación de este Órgano Jurisdiccional para establecer el Tribunal Estatal de Justicia Administrativa del estado de San Luis Potosí, con nuevas facultades jurisdiccionales.

4.- ORGANIZACIÓN Y OBJETO SOCIAL

- **OBJETO SOCIAL.**- Es la impartición de Justicia Administrativa
- **PRINCIPAL ACTIVIDAD.**- conocer y resolver las controversias de carácter administrativo y fiscal que se susciten entre la Administración Pública Estatal o Municipal y sus Organismos Descentralizados, Estatales y Municipales e Intermunicipales y los particulares, dotado de plena jurisdicción y autonomía para dictar sus fallos, con competencia en todo el territorio estatal. La ley establecerá su organización, funcionamiento, procedimientos y en su caso, recursos contra sus resoluciones. El Tribunal Estatal de Justicia Administrativa es también el Órgano competente para imponer las sanciones a los servidores públicos locales y municipales por las responsabilidades administrativas que la ley determine como graves, y a los particulares que incurran en actos vinculados con esas faltas, así como fincar a los responsables el pago de las indemnizaciones y sanciones pecuniarias que

deriven de los daños y perjuicios que afecten a la hacienda pública Estatal o municipal, o al patrimonio de los entes públicos estatales o municipales.

- EJERCICIO FISCAL.- Del 1 de enero al 31 de diciembre 2019.
- RÉGIMEN JURÍDICO.- El Tribunal Estatal de Justicia Administrativa de San Luis Potosí es un órgano de control de legalidad, con plena jurisdicción, dotado de plena autonomía constitucional, para dictar sus fallos y hacerlos cumplir, así como para el manejo de su presupuesto.
- CONSIDERACIONES FISCALES.-El organismo es fiscalmente una persona moral no contribuyente conforme al Título III de la Ley del Impuesto Sobre la Renta y solo tiene las obligaciones de retener y enterar el impuesto y exigir la documentación que reúna los requisitos fiscales, cuando hagan pagos a terceros y estén obligados a ello en términos de Ley.

Es importante destacar que a partir del 19 de julio del ejercicio 2017, nace el Tribunal Estatal de Justicia Administrativa, de conformidad con la Ley Orgánica de dicho Órgano Jurisdiccional y con la:

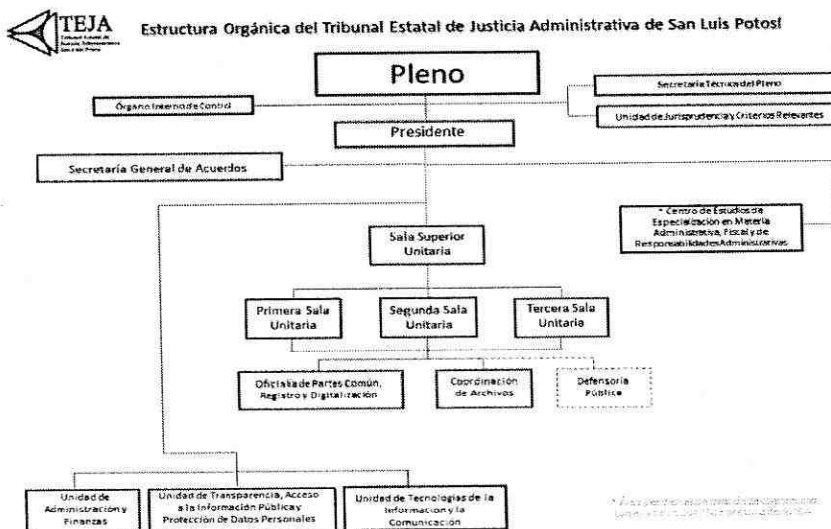

5.- BASES DE PREPARACIÓN DE LOS ESTADOS FINANCIEROS

- Los Estados Financieros que se acompañan, fueron preparados de acuerdo a las normas y postulados establecidos en la Ley General de Contabilidad Gubernamental del Consejo Nacional de Armonización Contable.
- Las operaciones que se registran en los estados financieros se realizan a su valor de realización.
- Se aplican los postulados básicos en la contabilidad gubernamental de acuerdo a lo establecido.
- Se aplica a partir del presente ejercicio la base de devengado de acuerdo a los momentos contables, establecidos en la Ley General de Contabilidad Gubernamental.
- La implementación del ejercicio del devengo se aplica de conformidad con la Ley en la materia, y se registran las operaciones contables y presupuestales en el programa adquirido al INDETEC (SAAGC.NET).

CARACTERÍSTICAS DEL SISTEMA DE CONTABILIDAD GUBERNAMENTAL (SCG NET)

- Sistema de Contabilidad Armonizado adquirido al INDETEC:
- Único, uniforme e integrador.
- Integra automáticamente la operación contable con el ejercicio presupuestario;
- Registra de manera automática y, por única vez, en los momentos contables correspondientes, con base en devengado.
- Efectúa la interrelación automática de los clasificadores presupuestarios, lista de cuentas y el catálogo de bienes
- Efectúa en las cuentas contables el registro de las etapas del presupuesto de los entes públicos;
- Facilita el registro y control de los inventarios de bienes muebles e inmuebles;
- Generar, en tiempo real, estados financieros y de ejecución presupuestaria;

- Su diseño permite el procesamiento y generación de estados financieros mediante el uso de las tecnologías de la información.

6.- POLÍTICAS DE CONTABILIDAD SIGNIFICATIVAS

- No se realizan operaciones con el extranjero.
- No se cuentan con acciones de otras compañías.
- No se tienen inventarios para su valuación.
- No se tienen beneficios a empleados.
- No se cuenta con provisiones.
- No se tienen reservas.
-

7.- POSICIÓN EN MONEDA EXTRANJERA Y PROTECCIÓN DE RIESGO CAMBIARIO

No aplica

8.- REPORTE ANALÍTICO DE ACTIVO

- En el punto de bienes muebles, inmuebles e intangibles, se integra la información relativa a las políticas aplicadas.
- Se anexa relación de activos fijos con la información relativa a monto original de adquisición, año de adquisición, porcentaje de depreciación y depreciación acumulada.

9.- FIDEICOMISOS, MANDATOS Y ANÁLOGOS

No se cuenta con estos instrumentos.

10.- REPORTE DE RECAUDACIÓN

No aplica

11.- INFORMACIÓN SOBRE LA DEUDA Y REPORTE ANALÍTICO

No aplica

12.- CALIFICACIONES OTORGADAS

No aplica

13.- PROCESO DE MEJORA

Las Políticas de control interno que se tienen actualmente, respecto de los recursos financieros y presupuestales son las referentes a:

- Recepción de documentación.
- Improcedencia del trámite.
- Responsabilidad del área de recursos financieros.
- Elaboración de pólizas contables y presupuestales.
- Captura de información en el sistema contable.
- Elaboración de Estados Financieros.
- Elaboración de conciliación bancaria.

AVANCES

Al mes de diciembre del 2019

INDICADOR	OBJETIVO	META	PERIODICIDAD/AVANCE
FINANCIEROS	ELABORACION DE INFORMES FINANCIEROS (BALANCE GENERAL, ESTADO DE RESULTADOS, AUXILIARES, Y CONCILIACIÓN BANCARIA)	CONTAR CON EL 100% DE INFORMES FINANCIEROS	MENSUAL 100%
APLICACIÓN PRESUPUESTAL	APLICACIÓN DEL PRESUPUESTO DE CAPITULOS 1000(HONORARIOS ASIMILABLES, 2000 MATERIALES Y SUMINISTROS Y 3000 GASTOS GENERALES Y 5000 ADQUISICIONES	AL FIN DEL EJERCICIO APLICAR LA TOTALIDAD DEL PRESUPUESTO	MENSUAL 100 % ACUM. AL 31 DE DICIEMBRE 2019.
PRESUPUESTAL	ELABORACION DE PROYECTO DE PRESUPUESTO ANUAL	PRESENTAR PROYECTO DE PRESUPUESTO A FINANZAS	ANUAL(OCTUBRE) 100%
CONTABLE PRESUPUESTAL	REGISTRAR CONTABLE Y PRESUPUESTALMENTE LAS OPERACIONES GENERADAS	100% DE OPERACIONES RESALIZADAS EN EL PERÍODO	MENSUAL 100%

14.- INFORMACIÓN POR SEGMENTOS

No aplica

15.-INFORMACIÓN ADICIONAL



A.- En el ejercicio del presupuesto, no fueron aplicados recursos por la cantidad de 2,399.00, recursos que se registraron en el devengo y quedaron pendientes en la partida 2111 de aportaciones sociales y económicas, los cuales fueron reintegrados a la Secretaría de Finanzas.

B.- Los recursos aplicados en cantidad de 27'899,382.00 y que corresponden al presupuesto autorizado para el capítulo 1000 de servicios personales del personal de base (sindicalizado) y que derivan de la conciliación de ingresos efectuada con la Secretaría de Finanzas y que se reseña la aclaración respectiva en el punto V tercer párrafo de estas notas.

C.-Diferencia que se registra en la conciliación contable en cantidad de \$17,537.00, el cual no se refleja en el reporte concentrado de dicha balanza la que una vez realizado su análisis se solicitó el apoyo al personal de Indetec quien es el proveedor del sistema de contabilidad, señalando que era error del sistema.

16.- PARTES RELACIONADAS

No aplica.

17.- BAJO PROTESTA DE DECIR VERDAD, DECLARAMOS QUE LOS ESTADOS FINANCIEROS Y SUS NOTAS SON RAZONABLEMENTE CORRECTOS Y SON RESPONSABILIDAD DEL EMISOR Y DE ACUERDO AL CALENDARIO DE IMPLEMENTACIÓN, EMITIDO POR EL CONSEJO NACIONAL DE ARMONIZACIÓN CONTABLE.

DIRECTOR DE ADMINISTRACIÓN Y FINANZAS  C.P. VÍCTOR MANUEL LOMELÍ GUERRERO	MAGISTRADO PRESIDENTE  LIC. JUAN RAMIRO ROBLEDO RUIZ
--	--

Cuenta Pública 2019
 TRIBUNAL ESTATAL DE JUSTICIA ADMINISTRATIVA DE SAN LUIS POTOSÍ
 Estado Analítico del Activo
 Del 1 de Enero al 31 de Diciembre de 2019
 (Pesos)

Concepto	Saldo Inicial 1	Cargos del Periodo 2	Abonos del Periodo 3	Saldo Final 4=(1+2-3)	Variación del Periodo (4-1)
ACTIVO					
Activo Circulante	3,395,051	116,596,146	118,322,369	1,668,828	-1,726,223
Efectivo y Equivalentes	3,258,053	34,437,174	36,640,601	1,054,626	-2,203,428
Derechos a Recibir Efectivo o Equivalentes	59,691	82,158,972	81,604,461	614,202	554,511
Derechos a Recibir Bienes o Servicios	77,306	0	77,306	0	-77,306
Inventarios	0	0	0	0	0
Almacenes	0	0	0	0	0
Estimación por Pérdida o Deterioro de Activos Circulantes	0	0	0	0	0
Otros Activos Circulantes	0	0	0	0	0
Activo No Circulante	6,661,985	729,032	529,590	6,861,427	199,442
Inversiones Financieras a Largo Plazo	0	0	0	0	0
Derechos a Recibir Efectivo o Equivalentes a Largo Plazo	0	0	0	0	0
Bienes Inmuebles, Infraestructura y Construcciones en Proceso	0	0	0	0	0
Bienes Muebles	3,398,798	729,032	0	4,127,830	729,032
Activos Intangibles	54,178	0	0	54,178	0
Depreciación, Deterioro y Amortización Acumulada de Bienes	-1,790,990	0	529,590	-2,320,581	-529,590
Activos Diferidos	5,000,000	0	0	5,000,000	0
Estimación por Pérdida o Deterioro de Activos no Circulantes	0	0	0	0	0
Otros Activos no Circulantes	0	0	0	0	0
TOTAL DEL ACTIVO	10,057,036	117,325,178	118,851,959	8,530,255	-1,526,781

Bajo protesta de decir verdad declaramos que los Estados Financieros y sus Notas son razonablemente correctos y responsabilidad del emisor

 LIC. JUAN RAMIRO ROBLEDO RUIZ
 MAGISTRADO PRESIDENTE

 C.P. VÍCTOR MANUEL LOMELI GUERRERO
 DIRECTOR DE ADMINISTRACION Y FINANZAS

5700000

Cuenta Pública 2019
 TRIBUNAL ESTATAL DE JUSTICIA ADMINISTRATIVA DE SAN LUIS POTOSÍ
 Estado Analítico de la Deuda y Otros Pasivos
 Del 1 de Enero al 31 de Diciembre de 2019
 (Pesos)

Denominación de las Deudas	Moneda de Contratación	Institución o País Acreedor	Saldo Inicial del Periodo	Saldo Final del Periodo
DEUDA PÚBLICA				
Corto Plazo				
Deuda Interna			0	0
Instituciones de Crédito	Peso	México	0	0
Títulos y Valores	Peso	México	0	0
Arrendamientos Financieros	Peso	México	0	0
Deuda Externa			0	0
Organismos Financieros Internacionales	Peso	México	0	0
Deuda Bilateral	Peso	México	0	0
Títulos y Valores	Peso	México	0	0
Arrendamientos Financieros	Peso	México	0	0
Subtotal a Corto Plazo			0	0
Largo Plazo				
Deuda Interna			0	0
Instituciones de Crédito	Peso	México	0	0
Títulos y Valores	Peso	México	0	0
Arrendamientos Financieros	Peso	México	0	0
Deuda Externa			0	0
Organismos Financieros Internacionales	Peso	México	0	0
Deuda Bilateral	Peso	México	0	0
Títulos y Valores	Peso	México	0	0
Arrendamientos Financieros			0	0
Subtotal a Largo Plazo			0	0
Otros Pasivos	Peso	México	3,395,051	1,669,577
Total Deuda y Otros Pasivos			3,395,051	1,669,577

Bajo protesta de decir verdad declaramos que los Estados Financieros y sus Notas son razonablemente correctos y responsabilidad del emisor

 LIC. JUAN RAMIRO ROBLEDO RUIZ
 MAGISTRADO PRESIDENTE

 C.P. VÍCTOR MANUEL LOMELI GUERRERO
 DIRECTOR DE ADMINISTRACION Y FINANZAS

9700000

TRIBUNAL ESTATAL DE JUSTICIA ADMINISTRATIVA DE SAN LUIS POTOSÍ
CUENTA PÚBLICA

Conciliación entre los Ingresos Presupuestarios y Contables
Correspondiente del 1 de Enero al 31 de Diciembre de 2019
(Cifras en pesos)

1. Ingresos Presupuestarios		58,155,692
2. Más ingresos contables no presupuestarios		0
2.1 Ingresos Financieros	0	
2.2 Incremento por Variación de Inventarios		
2.3 Disminución del exceso de estimaciones por pérdida o deterioro u obsolescencia	0	
2.4 Disminución del exceso de provisiones	0	
2.5 Otros ingresos y beneficios varios	0	
2.6 Otros ingresos contables no presupuestarios	0	
		0
3. Menos ingresos presupuestarios no contables		
3.1 Aprovechamientos Patrimoniales	0	
3.2 Ingresos derivados de financiamientos	0	
3.3 Otros Ingresos presupuestarios no contables	0	
4. Ingresos Contables (4 = 1 + 2 - 3)		58,155,692

LIC. JUAN RAMIRO ROBLEDO RUIZ
MAGISTRADO PRESIDENTE

C.P. VÍCTOR MANUEL LOMELÍ GUERRERO
DIRECTOR DE ADMINISTRACION Y FINANZAS

00000017

TRIBUNAL ESTATAL DE JUSTICIA ADMINISTRATIVA DE SAN LUIS POTOSÍ

CUENTA PÚBLICA

Conciliación entre los Egresos Presupuestarios y los Gastos Contables

Correspondiente del 1 de Enero al 31 de Diciembre de 2019

1. Total de egresos (presupuestarios)		58,155,692
2. Menos egresos presupuestarios no contables		729,032
2.1 Materias Primas y Materiales de Producción y Comercialización	0	
2.2 Materiales y Suministros	0	
2.3 Mobiliario y Equipo de Administración	330,359	
2.4 Mobiliario y Equipo Educativo y Recreativo	0	
2.5 Equipo e Instrumental Médico y de Laboratorio	0	
2.6 Vehículos y Equipo de Transporte	346,000	
2.7 Equipo de Defensa y Seguridad	0	
2.8 Maquinaria, Otros Equipos y Herramientas	52,673	
2.9 Activos Biológicos	0	
2.10 Bienes Inmuebles	0	
2.11 Activos Intangibles	0	
2.12 Obra Pública en Bienes de Dominio Público	0	
2.13 Obra Pública en Bienes Propios	0	
2.14 Acciones y Participaciones de Capital	0	
2.15 Compra de Títulos y Valores	0	
2.16 Concesión de Préstamos	0	
2.17 Inversiones en Fideicomisos, Mandatos y Otros Análogos		
2.18 Provisiones para Contingencias y Otras Erogaciones Especiales		
2.19 Amortización de la Deuda Pública		
2.20 Adeudos de Ejercicios Fiscales Anteriores (ADEFAS)		
2.21 Otros Egresos Presupuestales No Contables	0	
3. Más Gasto Contables No Presupuestales		0
3.1 Estimaciones, Depreciaciones, Deterioros, Obsolescencia y Amortizaciones	0	
3.2 Provisiones	0	
3.3 Disminución de inventarios	0	
3.4 Aumento por insuficiencia de estimaciones por pérdida o deterioro u obsolescencia	0	
3.5 Aumento por insuficiencia de provisiones	0	
3.6 Otros Gastos	0	
3.7 Otros Gastos Contables No Presupuestales	0	
4. Total de Gasto Contable (4 = 1 - 2 + 3)		57,426,660

LIC. JUAN RAMIRO ROBLEDO RUIZ
MAGISTRADO PRESIDENTE

C.P. VÍCTOR MANUEL LOMELI GUERRERO
DIRECTOR DE ADMINISTRACION Y FINANZAS

00000018

00000019



**TRIBUNAL ESTATAL DE JUSTICIA
ADMINISTRATIVA DE SAN LUIS POTOSÍ**

INFORMACIÓN PRESUPUESTARIA

Cuenta Pública 2019
TRIBUNAL ESTATAL DE JUSTICIA ADMINISTRATIVA DE SAN LUIS POTOSÍ
 Estado Analítico de Ingresos
 Del 1 de Enero al 31 de Diciembre de 2019

Rubro de Ingresos	Ingreso					Diferencia (8= 5 - 1)
	Estimado	Ampliaciones y Reducciones	Modificado	Devengado	Recaudado	
	(1)	(2)	(3= 1 + 2)	(4)	(5)	
Impuestos	0	0	0	0	0	0
Cuotas y Aportaciones de Seguridad Social	0	0	0	0	0	0
Contribuciones de Mejoras	0	0	0	0	0	0
Derechos	0	0	0	0	0	0
Productos	0	0	0	0	0	0
Aprovechamientos	0	0	0	0	0	0
Ingresos por Venta de Bienes, Prestación de Servicios y Otros Ingresos	0	0	0	0	0	0
Participaciones, Aportaciones, Convenios, Incentivos Derivados de la Colaboración Fiscal y Fondos Distintos de Aportaciones	0	0	0	0	0	0
Transferencias, Asignaciones, Subsidios y Subvenciones, y Pensiones y Jubilaciones	29,586,873	28,568,819	58,155,692	58,155,692	57,541,490	27,954,617
Ingresos Derivados de Financiamientos	0	0	0	0	0	0
Total	29,586,873	28,568,819	58,155,692	58,155,692	57,541,490	27,954,617
Ingresos excedentes¹						27,954,617

Estado Analítico de Ingresos Por Fuentes de Financiamiento	Ingreso					Diferencia (6= 5 - 1)
	Estimado	Ampliaciones y Reducciones	Modificado	Devengado	Recaudado	
	(1)	(2)	(3= 1 + 2)	(4)	(5)	
Ingresos del Poder Ejecutivo Federal o Estatal y de los Municipios						
Impuestos	0	0	0	0	0	0
Cuotas y Aportaciones de Seguridad Social	0	0	0	0	0	0
Contribuciones de Mejoras	0	0	0	0	0	0
Derechos	0	0	0	0	0	0
Productos	0	0	0	0	0	0
Aprovechamientos	0	0	0	0	0	0
Participaciones, Aportaciones, Convenios, Incentivos Derivados de la Colaboración Fiscal y Fondos Distintos de Aportaciones	0	0	0	0	0	0
Transferencias, Asignaciones, Subsidios y Subvenciones, y Pensiones y Jubilaciones	0	0	0	0	0	0
			0			0
Ingresos de los Entes Públicos de los Poderes Legislativo y Judicial, de los Órganos Autónomos y del Sector Paraestatal o Paramunicipal, así como de las Empresas Productivas del Estado						
Cuotas y Aportaciones de Seguridad Social	0	0	0	0	0	0
Productos	0	0	0	0	0	0
Ingresos por Venta de Bienes, Prestación de Servicios y Otros Ingresos	0	0	0	0	0	0
Transferencias, Asignaciones, Subsidios y Subvenciones, y Pensiones y Jubilaciones	29,586,873	28,568,819	58,155,692	58,155,692	57,541,490	27,954,617
Ingresos derivados de financiamiento						
Ingresos Derivados de Financiamientos	0	0	0	0	0	0
Total	29,586,873	28,568,819	58,155,692	58,155,692	57,541,490	27,954,617
Ingresos excedentes						27,954,617

LIC. JUAN RAMIRO ROBLEDO RUIZ
 MAGISTRADO PRESIDENTE

C.P. VÍCTOR MANUEL LOMELI GUERRERO
 DIRECTOR DE ADMINISTRACION Y FINANZAS

00000020



TRIBUNAL ESTATAL DE JUSTICIA ADMINISTRATIVA DE SAN LUIS POTOSÍ
ESTADO DE SAN LUIS POTOSÍ

Estado Analítico de Ingresos Presupuestales
Al 31/dic./2019

Fecha y 11/mar./2020

hora de Impresión 12:47 p. m.

Usr: conty

Rep: rptEstadoPresupuestoIngresos

Fuente de Ingresos	Ley de Ingresos Estimada	Ampliaciones / (Reducciones)	Ley de Ingresos Modificada	Ingresos Devengados	Ingresos Recaudados	Devengado Por Recaudar	Avance de Recaudación (Recaudación / Estimación)
91 <u>TRANSFERENCIAS INTERNAS Y ASIGNACIONES DEL SEI</u>	\$29,586,873.00	\$28,568,818.69	\$58,155,691.69	\$58,155,692.15	\$57,541,490.15	\$614,202.00	98.94 %
CAPITULO 1000	\$25,285,333.00	\$28,568,818.69	\$53,854,151.69	\$53,854,152.15	\$53,239,950.15	\$614,202.00	98.85 %
CAPITULO 2000	\$564,228.00	\$0.00	\$564,228.00	\$564,228.00	\$564,228.00	\$0.00	100.00 %
CAPITULO 3000	\$3,737,312.00	\$0.00	\$3,737,312.00	\$3,737,312.00	\$3,737,312.00	\$0.00	100.00 %
Total	\$29,586,873.00	\$28,568,818.69	\$58,155,691.69	\$58,155,692.15	\$57,541,490.15	\$614,202.00	100.00 %

LIC. JUAN RAMIRO ROBLEDO RUIZ
MAGISTRADO PRESIDENTE

C.P. VICTOR MANUEL LOMELI GUERRERO
DIRECTOR DE ADMINISTRACION Y FINANZAS

Cuenta Pública 2019
 TRIBUNAL ESTATAL DE JUSTICIA ADMINISTRATIVA DE SAN LUIS POTOSÍ
 Estado Analítico del Ejercicio del Presupuesto de Egresos
 Clasificación Administrativa
 Del 1 de Enero al 31 de Diciembre de 2019

Concepto	Egresos					Subejercicio 6 = (3 - 4)
	Aprobado	Ampliaciones/ (Reducciones)	Modificado	Devengado	Pagado	
	1	2	3 = (1 + 2)	4	5	
Sin Ramo/Dependencia	\$29,586,873	\$28,568,819	\$58,155,692	\$58,155,692	\$57,317,077	\$0
21141 TRIBUNAL ESTATAL DE JUSTICIA ADMINISTRATIVA DE SAN LUIS POTOSI	\$29,586,873	\$28,568,819	\$58,155,692	\$58,155,692	\$57,317,077	\$0
Total del Gasto	\$29,586,873	\$28,568,819	\$58,155,692	\$58,155,692	\$57,317,077	\$0

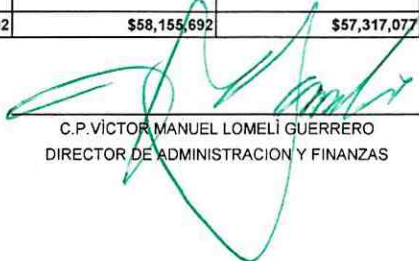

 LIC. JUAN RAMIRO ROBLEDO RUIZ
 MAGISTRADO PRESIDENTE

 C.P. VÍCTOR MANUEL LOMELI GUERRERO
 DIRECTOR DE ADMINISTRACION Y FINANZAS

00000022

Egresos

Concepto	Aprobado 1	Ampliaciones / (Reducciones) 2	Modificado 3=(1+2)	Devengado 4	Pagado 5	Subejercicio
----------	---------------	--------------------------------------	-----------------------	----------------	-------------	--------------



LIC. JUAN RAMIRO ROBLEDO RUIZ
MAGISTRADO PRESIDENTE



C.P. VÍCTOR MANUEL LOMELÍ GUERRERO
DIRECTOR DE ADMINISTRACION Y FINANZAS

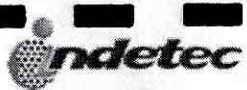

TRIBUNAL ESTATAL DE JUSTICIA ADMINISTRATIVA DE SAN LUIS POTOSI
CUENTA PÚBLICA

Estado Analítico del Ejercicio Presupuesto de Egresos Clasificación Administrativa - Orden de Gobierno

Del 01/ene./2019 Al 31/dic./2019

Egresos

Concepto	Aprobado 1	Ampliaciones / (Reducciones) 2	Modificado 3=(1+2)	Devengado 4	Pagado 5	Subejercicio
TOTAL DEL GASTO	\$29,586,873.46	\$28,568,818.69	\$58,155,692.15	\$58,155,692.15	\$57,317,076.96	\$0.00
ORGANOS AUTÓNOMOS	\$29,586,873.46	\$28,568,818.69	\$58,155,692.15	\$58,155,692.15	\$57,317,076.96	\$0.00

LIC. JUAN RAMIRO ROBLEDO RUIZ
MAGISTRADO PRESIDENTE

C.P. VÍCTOR MANUEL LOMELÍ GUERRERO
DIRECTOR DE ADMINISTRACION Y FINANZAS

00000024

Cuenta Pública 2019
 TRIBUNAL ESTATAL DE JUSTICIA ADMINISTRATIVA DE SAN LUIS POTOSÍ
 Estado Analítico del Ejercicio del Presupuesto de Egresos
 Clasificación por Objeto del Gasto (Capítulo y Concepto)
 Del 1 de Enero al 31 de Diciembre de 2019

Concepto	Egresos					Subejercicio
	Aprobado	Ampliaciones/ (Reducciones)	Modificado	Devengado	Pagado	
	1	2	3 = (1 + 2)	4	5	
Servicios Personales	25,285,333	28,067,430	53,352,764	53,352,764	52,660,354	0
Remuneraciones al Personal de Carácter Permanente	19,604,200	21,634,724	41,238,924	41,238,924	41,238,924	0
Remuneraciones al Personal de Carácter Transitorio	1,496,528	189,825	1,686,353	1,686,353	1,686,353	0
Remuneraciones Adicionales y Especiales	373,941	4,393,108	4,767,049	4,767,049	4,767,049	0
Seguridad Social	1,266,016	17,806	1,283,823	1,283,823	1,233,867	0
Otras Prestaciones Sociales y Económicas	2,544,648	1,831,967	4,376,615	4,376,615	3,734,161	0
Previsiones	0	0	0	0	0	0
Pago de Estímulos a Servidores Públicos	0	0	0	0	0	0
Materiales y Suministros	564,228	-53,400	510,828	510,828	510,828	0
Materiales de Administración, Emisión de Documentos y Artículos Oficiales	329,000	-78,241	250,759	250,759	250,759	0
Alimentos y Utensilios	47,038	22,992	70,030	70,030	70,030	0
Materias Primas y Materiales de Producción y Comercialización	0	0	0	0	0	0
Materiales y Artículos de Construcción y de Reparación	33,628	50,248	83,876	83,876	83,876	0
Productos Químicos, Farmacéuticos y de Laboratorio	714	-336	378	378	378	0
Combustibles, Lubricantes y Aditivos	108,000	-18,418	89,582	89,582	89,582	0
Vestuario, Blancos, Prendas de Protección y Artículos Deportivos	0	0	0	0	0	0
Materiales y Suministros Para Seguridad	0	0	0	0	0	0
Herramientas, Refacciones y Accesorios Menores	45,848	-29,645	16,203	16,203	16,203	0
Servicios Generales	3,737,312	-174,243	3,563,069	3,563,069	3,416,863	0
Servicios Básicos	616,475	-112,850	503,625	503,625	503,625	0
Servicios de Arrendamiento	1,900,672	-334,343	1,566,329	1,566,329	1,566,329	0
Servicios Profesionales, Científicos, Técnicos y Otros Servicios	311,941	-216,916	95,025	95,025	95,025	0
Servicios Financieros, Bancarios y Comerciales	35,180	3,644	38,824	38,824	38,824	0
Servicios de Instalación, Reparación, Mantenimiento y Conservación	249,329	2,250	251,579	251,579	251,579	0
Servicios de Comunicación Social y Publicidad	5,000	-5,000	0	0	0	0
Servicios de Traslado y Viáticos	517,675	-243,777	273,898	273,898	273,898	0
Servicios Oficiales	61,040	-47,830	13,210	13,210	13,210	0
Otros Servicios Generales	40,000	780,578	820,578	820,578	674,372	0
Transferencias, Asignaciones, Subsidios y Otras Ayudas	0	0	0	0	0	0
Transferencias Internas y Asignaciones al Sector Público	0	0	0	0	0	0
Transferencias al Resto del Sector Público	0	0	0	0	0	0
Subsidios y Subvenciones	0	0	0	0	0	0
Ayudas Sociales	0	0	0	0	0	0
Pensiones y Jubilaciones	0	0	0	0	0	0
Transferencias a Fideicomisos, Mandatos y Otros Análogos	0	0	0	0	0	0
Transferencias a la Seguridad Social	0	0	0	0	0	0
Donativos	0	0	0	0	0	0
Transferencias al Exterior	0	0	0	0	0	0
Bienes Muebles, Inmuebles e Intangibles	0	729,032	729,032	729,032	729,032	0
Mobiliario y Equipo de Administración	0	330,359	330,359	330,359	330,359	0
Mobiliario y Equipo Educativo y Recreativo	0	0	0	0	0	0
Equipo e Instrumental Médico y de Laboratorio	0	0	0	0	0	0
Vehículos y Equipo de Transporte	0	346,000	346,000	346,000	346,000	0
Equipo de Defensa y Seguridad	0	0	0	0	0	0
Maquinaria, Otros Equipos y Herramientas	0	52,673	52,673	52,673	52,673	0
Activos Biológicos	0	0	0	0	0	0
Bienes Inmuebles	0	0	0	0	0	0
Activos Intangibles	0	0	0	0	0	0
Inversión Pública	0	0	0	0	0	0
Obra Pública en Bienes de Dominio Público	0	0	0	0	0	0
Obra Pública en Bienes Propios	0	0	0	0	0	0
Proyectos Productivos y Acciones de Fomento	0	0	0	0	0	0

00000025

Cuenta Pública 2019
 TRIBUNAL ESTATAL DE JUSTICIA ADMINISTRATIVA DE SAN LUIS POTOSÍ
 Estado Analítico del Ejercicio del Presupuesto de Egresos
 Clasificación por Objeto del Gasto (Capítulo y Concepto)
 Del 1 de Enero al 31 de Diciembre de 2019

Concepto	Egresos					Subejercicio 6 = (3 - 4)
	Aprobado	Ampliaciones/ (Reducciones)	Modificado	Devengado	Pagado	
	1	2	3 = (1 + 2)	4	5	
Inversiones Financieras y Otras Provisiones	0	0	0	0	0	0
Inversiones Para el Fomento de Actividades Productivas	0	0	0	0	0	0
Acciones y Participaciones de Capital	0	0	0	0	0	0
Compra de Títulos y Valores	0	0	0	0	0	0
Concesión de Préstamos	0	0	0	0	0	0
Inversiones en Fideicomisos, Mandatos y Otros Análogos	0	0	0	0	0	0
Otras Inversiones Financieras	0	0	0	0	0	0
Provisiones para Contingencias y Otras Erogaciones Especiales	0	0	0	0	0	0
Participaciones y Aportaciones	0	0	0	0	0	0
Participaciones	0	0	0	0	0	0
Aportaciones	0	0	0	0	0	0
Convenios	0	0	0	0	0	0
Deuda Pública	0	0	0	0	0	0
Amortización de la Deuda Pública	0	0	0	0	0	0
Intereses de la Deuda Pública	0	0	0	0	0	0
Comisiones de la Deuda Pública	0	0	0	0	0	0
Gastos de la Deuda Pública	0	0	0	0	0	0
Costo por Coberturas	0	0	0	0	0	0
Apoyos Financieros	0	0	0	0	0	0
Adeudos de Ejercicios Fiscales Anteriores (Adefas)	0	0	0	0	0	0
Total del Gasto	29,586,873	28,568,819	58,155,692	58,155,692	57,317,077	0

LIC. JUAN RAMIRO ROBLEDO RUIZ
 MAGISTRADO PRESIDENTE

C.P. VÍCTOR MANUEL LOMELI GUERRERO
 DIRECTOR DE ADMINISTRACIÓN Y FINANZAS

00000026

Cuenta Pública 2019
TRIBUNAL ESTATAL DE JUSTICIA ADMINISTRATIVA DE SAN LUIS POTOSÍ
Estado Analítico del Ejercicio del Presupuesto de Egresos
Clasificación Económica (por Tipo de Gasto)
Del 1 de Enero al 31 de Diciembre de 2019

Concepto	Egresos					Subejercicio 6 = (3 - 4)
	Aprobado	Ampliaciones/ (Reducciones)	Modificado	Devengado	Pagado	
	1	2	3 = (1 + 2)	4	5	
Gasto Corriente	29,586,873	27,839,787	57,426,660	57,426,660	56,588,045	0
Gasto de Capital	0	729,032	729,032	729,032	729,032	0
Amortización de la Deuda y Disminución de Pasivos	0	0	0	0	0	0
Pensiones y Jubilaciones	0	0	0	0	0	0
Participaciones	0	0	0	0	0	0
Total del Gasto	29,586,873	28,568,819	58,155,692	58,155,692	57,317,077	0

LIC. JUAN RAMIRO ROBLEDO RUIZ
 MAGISTRADO PRESIDENTE

C.P. VÍCTOR MANUEL LOMELI GUERRERO
 DIRECTOR DE ADMINISTRACION Y FINANZAS

00000027

Cuenta Pública 2019
TRIBUNAL ESTATAL DE JUSTICIA ADMINISTRATIVA DE SAN LUIS POTOSÍ
 Estado Analítico del Ejercicio del Presupuesto de Egresos
 Clasificación Funcional (Finalidad y Función)
 Del 1 de Enero al 31 de Diciembre de 2019

Concepto	Egresos					Subejercicio 6 = (3 + 4)
	Aprobado	Ampliaciones/ (Reducciones)	Modificado	Devengado	Pagado	
	1	2	3 = (1 + 2)	4	5	
Gobierno	29,586,873	28,568,819	58,155,692	58,155,692	57,317,077	0
Legislación			0			0
Justicia	29,586,873	28,568,819	58,155,692	58,155,692	57,317,077	0
Coordinación de la Política de Gobierno			0			0
Relaciones Exteriores			0			0
Asuntos Financieros y Hacendarios			0			0
Seguridad Nacional			0			0
Asuntos de Orden Público y de Seguridad Interior			0			0
Otros Servicios Generales			0			0
Desarrollo Social	0	0	0	0	0	0
Protección Ambiental			0			0
Vivienda y Servicios a la Comunidad			0			0
Salud			0			0
Recreación, Cultura y Otras Manifestaciones Sociales			0			0
Educación			0			0
Protección Social			0			0
Otros Asuntos Sociales			0			0
Desarrollo Económico	0	0	0	0	0	0
Asuntos Económicos, Comerciales y Laborales en General			0			0
Agropecuaria, Silvicultura, Pesca y Caza			0			0
Combustibles y Energía			0			0
Minería, Manufacturas y Construcción			0			0
Transporte			0			0
Comunicaciones			0			0
Turismo			0			0
Ciencia, Tecnología e Innovación			0			0
Otras Industrias y Otros Asuntos Económicos			0			0
Otras no Clasificadas en Funciones Anteriores	0	0	0	0	0	0
Transacciones de la Deuda Pública / Costo Financiero de la Deuda			0			0
Transferencias, Participaciones y Aportaciones entre Diferentes Niveles y Ordenes de Gobierno			0			0
Saneamiento del Sistema Financiero			0			0
Adeudos de Ejercicios Fiscales Anteriores			0			0
Total del Gasto	29,586,873	28,568,819	58,155,692	58,155,692	57,317,077	0

LIC. JUAN RAMIRO ROBLEDO RUIZ
 MAGISTRADO PRESIDENTE

C.P. VÍCTOR MANUEL LOMELI GUERRERO
 DIRECTOR DE ADMINISTRACIÓN Y FINANZAS

00000028



TRIBUNAL ESTATAL DE JUSTICIA ADMINISTRATIVA DE SAN LUIS POTOSI
ESTADO DE SAN LUIS POTOSI

Estado Analítico del Ejercicio del Presupuesto por Fuente de Financiamiento Del 01/ene./2019 Al 31/dic./2019

Fecha y 11/mar./2020

hora de Impresión 12:05 p. m.

Usu: conty

Rep: rptEstadoAnaliticoPresupuestoEgresos_FF

Ejercicio del Presupuesto	Egresos		Egresos Modificado	Egresos Comprometido	Egresos Devengado	Egresos Ejercido	Egresos Pagado	Subejercicio
	Aprobado Al 31/12/2019	Ampliaciones / (Reducciones)						
261								
1000 SERVICIOS PERSONALES	\$25,285,333.46	\$28,067,430.06	\$53,352,763.52	\$53,352,763.52	\$53,352,763.52	\$52,680,458.56	\$52,660,353.98	\$0.00
1100 REMUNERACIONES AL PERSONAL DE CARÁCTER PERMANENTE	\$19,604,199.83	\$21,634,724.21	\$41,238,924.04	\$41,238,924.04	\$41,238,924.04	\$41,238,924.04	\$41,238,924.04	\$0.00
1130 Sueldos base al personal permanente	\$19,604,199.83	\$21,634,724.21	\$41,238,924.04	\$41,238,924.04	\$41,238,924.04	\$41,238,924.04	\$41,238,924.04	\$0.00
1131 Sueldos base al personal permanente	\$15,142,795.35	\$21,207,280.69	\$36,350,076.04	\$36,350,076.04	\$36,350,076.04	\$36,350,076.04	\$36,350,076.04	\$0.00
1132 COMPLEMENTO DE SUELDO	\$4,461,404.48	\$427,443.52	\$4,888,848.00	\$4,888,848.00	\$4,888,848.00	\$4,888,848.00	\$4,888,848.00	\$0.00
1200 REMUNERACIONES AL PERSONAL DE CARÁCTER TRANSITORIO	\$1,496,528.00	\$189,824.51	\$1,686,352.51	\$1,686,352.51	\$1,686,352.51	\$1,686,352.51	\$1,686,352.51	\$0.00
1210 Honorarios asimilables a salarios	\$1,496,528.00	\$189,824.51	\$1,686,352.51	\$1,686,352.51	\$1,686,352.51	\$1,686,352.51	\$1,686,352.51	\$0.00
1212 Honorarios asimilares a sueldos	\$1,496,528.00	\$189,824.51	\$1,686,352.51	\$1,686,352.51	\$1,686,352.51	\$1,686,352.51	\$1,686,352.51	\$0.00
1300 REMUNERACIONES ADICIONALES Y ESPECIALES	\$373,941.27	\$4,393,108.17	\$4,767,049.44	\$4,767,049.44	\$4,767,049.44	\$4,767,049.44	\$4,767,049.44	\$0.00
1320 Primas de vacaciones, dominical y gratificación de fin de año	\$373,941.27	\$4,393,108.17	\$4,767,049.44	\$4,767,049.44	\$4,767,049.44	\$4,767,049.44	\$4,767,049.44	\$0.00
1321 Primas de vacaciones, dominical y gratificación de fin de año	\$373,941.27	\$4,393,108.17	\$4,767,049.44	\$4,767,049.44	\$4,767,049.44	\$4,767,049.44	\$4,767,049.44	\$0.00
1400 SEGURIDAD SOCIAL	\$1,266,016.29	\$17,806.35	\$1,283,822.64	\$1,283,822.64	\$1,283,822.64	\$1,244,573.54	\$1,233,867.12	\$0.00
1410 Aportaciones de seguridad social	\$365,594.57	\$15,163.97	\$380,758.54	\$380,758.54	\$380,758.54	\$384,608.74	\$380,758.54	\$0.00
1411 Aportaciones de seguridad social	\$365,594.57	\$15,163.97	\$380,758.54	\$380,758.54	\$380,758.54	\$384,608.74	\$380,758.54	\$0.00
1420 Aportaciones a fondos de vivienda	\$562,077.01	\$83,021.66	\$645,098.67	\$645,098.67	\$645,098.67	\$644,913.97	\$638,057.75	\$0.00
1421 Aportaciones a fondos de vivienda	\$562,077.01	\$83,021.66	\$645,098.67	\$645,098.67	\$645,098.67	\$644,913.97	\$638,057.75	\$0.00
1430 Aportaciones al sistema para el retiro	\$338,344.71	-\$80,379.28	\$257,965.43	\$257,965.43	\$257,965.43	\$215,050.83	\$215,050.83	\$0.00
1431 Aportaciones al sistema para el retiro	\$338,344.71	-\$80,379.28	\$257,965.43	\$257,965.43	\$257,965.43	\$215,050.83	\$215,050.83	\$0.00
1500 OTRAS PRESTACIONES SOCIALES Y ECONÓMICAS	\$2,544,648.07	\$1,831,966.82	\$4,376,614.89	\$4,376,614.89	\$4,376,614.89	\$3,743,559.03	\$3,734,160.87	\$0.00
1530 Prestaciones y haberes de retiro	\$735,643.48	\$165,377.84	\$901,021.32	\$901,021.32	\$901,021.32	\$901,021.33	\$891,623.17	\$0.00
1531 Prestaciones y haberes de retiro	\$735,643.48	\$165,377.84	\$901,021.32	\$901,021.32	\$901,021.32	\$901,021.33	\$891,623.17	\$0.00
1540 Prestaciones contractuales	\$1,191,789.86	\$239,705.84	\$1,431,495.70	\$1,431,495.70	\$1,431,495.70	\$1,431,495.70	\$1,431,495.70	\$0.00
1541 AYUDA PARA TRANSPORTE, DESPENSA BUROCRATAS DE C	\$300,814.91	-\$67,321.58	\$233,493.33	\$233,493.33	\$233,493.33	\$233,493.33	\$233,493.33	\$0.00
1542 BONO DE EQUILIBRIO BUROCRATAS CONFIANZA	\$890,974.95	\$307,027.42	\$1,198,002.37	\$1,198,002.37	\$1,198,002.37	\$1,198,002.37	\$1,198,002.37	\$0.00
1590 Otras prestaciones sociales y económicas	\$617,214.73	\$1,426,883.14	\$2,044,097.87	\$2,044,097.87	\$2,044,097.87	\$1,411,042.00	\$1,411,042.00	\$0.00
1591 Otras prestaciones sociales y económicas	\$617,214.73	-\$617,214.73	\$0.00	\$0.00	\$0.00	\$0.00	\$0.00	\$0.00
1593 APORTACIONES SOCIALES Y ECONOMICAS	\$0.00	\$2,044,097.87	\$2,044,097.87	\$2,044,097.87	\$2,044,097.87	\$1,411,042.00	\$1,411,042.00	\$0.00
2000 MATERIALES Y SUMINISTROS	\$564,228.00	-\$53,399.99	\$510,828.01	\$510,828.01	\$510,828.01	\$510,828.01	\$510,828.01	\$0.00
2100 MATERIALES DE ADMINISTRACIÓN, EMISIÓN DE DOCUMENTI	\$329,000.00	-\$78,241.25	\$250,758.75	\$250,758.75	\$250,758.75	\$250,758.75	\$250,758.75	\$0.00
2110 Materiales, útiles y equipos menores de oficina	\$192,000.00	-\$33,490.81	\$158,509.19	\$158,509.19	\$158,509.19	\$158,509.19	\$158,509.19	\$0.00

01/03/2020



TRIBUNAL ESTATAL DE JUSTICIA ADMINISTRATIVA DE SAN LUIS POTOSÍ
ESTADO DE SAN LUIS POTOSÍ

Estado Analítico del Ejercicio del Presupuesto por Fuente de Financiamiento Del 01/ene./2019 Al 31/dic./2019

Usr: conty

Rep: rptEstadoAnalíticoPresupuestoEgresos_FF

Fecha y 11/mar./2020

hora de Impresión 12:05 p. m.

Ejercicio del Presupuesto		Egresos Aprobado Al 31/12/2019	Ampliaciones / (Reducciones)	Egresos Modificado	Egresos Comprometido	Egresos Devengado	Egresos Ejercido	Egresos Pagado	Subejercicio
2111	Materiales, útiles y equipos menores de oficina	\$192,000.00	-\$33,490.81	\$158,509.19	\$158,509.19	\$158,509.19	\$158,509.19	\$158,509.19	\$0.00
2120	Materiales y útiles de impresión y reproducción	\$0.00	\$521.97	\$521.97	\$521.97	\$521.97	\$521.97	\$521.97	\$0.00
2121	Materiales y útiles de impresión y reproducción	\$0.00	\$521.97	\$521.97	\$521.97	\$521.97	\$521.97	\$521.97	\$0.00
2140	Materiales, útiles y equipos menores de tecnologías de la informar	\$84,000.00	-\$35,943.79	\$48,056.21	\$48,056.21	\$48,056.21	\$48,056.21	\$48,056.21	\$0.00
2141	Materiales, útiles y equipos menores de tecnologías de la informar	\$84,000.00	-\$35,943.79	\$48,056.21	\$48,056.21	\$48,056.21	\$48,056.21	\$48,056.21	\$0.00
2150	Material impreso e información digital	\$0.00	\$1,009.20	\$1,009.20	\$1,009.20	\$1,009.20	\$1,009.20	\$1,009.20	\$0.00
2151	Material impreso e información digital	\$0.00	\$1,009.20	\$1,009.20	\$1,009.20	\$1,009.20	\$1,009.20	\$1,009.20	\$0.00
2160	Material de limpieza	\$53,000.00	-\$10,337.82	\$42,662.18	\$42,662.18	\$42,662.18	\$42,662.18	\$42,662.18	\$0.00
2161	Material de limpieza	\$53,000.00	-\$10,337.82	\$42,662.18	\$42,662.18	\$42,662.18	\$42,662.18	\$42,662.18	\$0.00
2200	ALIMENTOS Y UTENSILIOS	\$47,038.00	\$22,991.83	\$70,029.83	\$70,029.83	\$70,029.83	\$70,029.83	\$70,029.83	\$0.00
2210	Productos alimenticios para personas	\$47,038.00	\$20,639.92	\$67,677.92	\$67,677.92	\$67,677.92	\$67,677.92	\$67,677.92	\$0.00
2211	Productos alimenticios para personas	\$47,038.00	-\$13,360.08	\$33,677.92	\$33,677.92	\$33,677.92	\$33,677.92	\$33,677.92	\$0.00
2212	ALIMENTACION EN EVENTOS OFICIALES	\$0.00	\$34,000.00	\$34,000.00	\$34,000.00	\$34,000.00	\$34,000.00	\$34,000.00	\$0.00
2230	Utensilios para el servicio de alimentación	\$0.00	\$2,351.91	\$2,351.91	\$2,351.91	\$2,351.91	\$2,351.91	\$2,351.91	\$0.00
2231	Utensilios para el servicio de alimentación	\$0.00	\$2,351.91	\$2,351.91	\$2,351.91	\$2,351.91	\$2,351.91	\$2,351.91	\$0.00
2400	MATERIALES Y ARTÍCULOS DE CONSTRUCCIÓN Y DE REPAR	\$33,628.00	\$50,248.46	\$83,876.46	\$83,876.46	\$83,876.46	\$83,876.46	\$83,876.46	\$0.00
2430	Cal, yeso y productos de yeso	\$0.00	\$9,703.07	\$9,703.07	\$9,703.07	\$9,703.07	\$9,703.07	\$9,703.07	\$0.00
2431	Cal, yeso y productos de yeso	\$0.00	\$9,703.07	\$9,703.07	\$9,703.07	\$9,703.07	\$9,703.07	\$9,703.07	\$0.00
2450	Vidrio y productos de vidrio	\$0.00	\$24,019.00	\$24,019.00	\$24,019.00	\$24,019.00	\$24,019.00	\$24,019.00	\$0.00
2451	Vidrio y productos de vidrio	\$0.00	\$24,019.00	\$24,019.00	\$24,019.00	\$24,019.00	\$24,019.00	\$24,019.00	\$0.00
2460	Material eléctrico y electrónico	\$3,628.00	\$1,835.19	\$5,463.19	\$5,463.19	\$5,463.19	\$5,463.19	\$5,463.19	\$0.00
2461	Material eléctrico y electrónico	\$3,628.00	\$1,835.19	\$5,463.19	\$5,463.19	\$5,463.19	\$5,463.19	\$5,463.19	\$0.00
2470	Artículos metálicos para la construcción	\$0.00	\$19,546.00	\$19,546.00	\$19,546.00	\$19,546.00	\$19,546.00	\$19,546.00	\$0.00
2471	Artículos metálicos para la construcción	\$0.00	\$19,546.00	\$19,546.00	\$19,546.00	\$19,546.00	\$19,546.00	\$19,546.00	\$0.00
2480	Materiales complementarios	\$30,000.00	-\$5,597.80	\$24,402.20	\$24,402.20	\$24,402.20	\$24,402.20	\$24,402.20	\$0.00
2481	Materiales complementarios	\$30,000.00	-\$5,597.80	\$24,402.20	\$24,402.20	\$24,402.20	\$24,402.20	\$24,402.20	\$0.00
2490	Otros materiales y artículos de construcción y reparación	\$0.00	\$743.00	\$743.00	\$743.00	\$743.00	\$743.00	\$743.00	\$0.00
2491	Otros materiales y artículos de construcción y reparación	\$0.00	\$743.00	\$743.00	\$743.00	\$743.00	\$743.00	\$743.00	\$0.00
2500	PRODUCTOS QUÍMICOS, FARMACÉUTICOS Y DE LABORATOR	\$714.00	-\$335.78	\$378.22	\$378.22	\$378.22	\$378.22	\$378.22	\$0.00
2530	Medicinas y productos farmacéuticos	\$714.00	-\$335.78	\$378.22	\$378.22	\$378.22	\$378.22	\$378.22	\$0.00
2531	Medicinas y productos farmacéuticos	\$714.00	-\$335.78	\$378.22	\$378.22	\$378.22	\$378.22	\$378.22	\$0.00
2600	COMBUSTIBLES, LUBRICANTES Y ADITIVOS	\$108,000.00	-\$18,418.31	\$89,581.69	\$89,581.69	\$89,581.69	\$89,581.69	\$89,581.69	\$0.00

000000030



TRIBUNAL ESTATAL DE JUSTICIA ADMINISTRATIVA DE SAN LUIS POTOSÍ
ESTADO DE SAN LUIS POTOSÍ

Estado Analítico del Ejercicio del Presupuesto por Fuente de Financiamiento Del 01/ene./2019 Al 31/dic./2019

Fecha y 11/mar./2020

Usu: conty

hora de Impresión 12:05 p. m.

Rep: rptEstadoAnaliticoPresupuestoEgresos_FF

Ejercicio del Presupuesto		Egresos Aprobado Al 31/12/2019	Ampliaciones / (Reducciones)	Egresos Modificado	Egresos Comprometido	Egresos Devengado	Egresos Ejercido	Egresos Pagado	Subejercicio
2610	Combustibles, lubricantes y aditivos	\$108,000.00	-\$18,418.31	\$89,581.69	\$89,581.69	\$89,581.69	\$89,581.69	\$89,581.69	\$0.00
2611	Combustibles, lubricantes y aditivos	\$108,000.00	-\$18,418.31	\$89,581.69	\$89,581.69	\$89,581.69	\$89,581.69	\$89,581.69	\$0.00
2900	HERRAMIENTAS, REFACCIONES Y ACCESORIOS MENORES	\$45,848.00	-\$29,644.94	\$16,203.06	\$16,203.06	\$16,203.06	\$16,203.06	\$16,203.06	\$0.00
2910	Herramientas menores	\$4,000.00	-\$4,000.00	\$0.00	\$0.00	\$0.00	\$0.00	\$0.00	\$0.00
2911	Herramientas menores	\$4,000.00	-\$4,000.00	\$0.00	\$0.00	\$0.00	\$0.00	\$0.00	\$0.00
2920	Refacciones y accesorios menores de edificios	\$6,848.00	-\$2,146.45	\$4,701.55	\$4,701.55	\$4,701.55	\$4,701.55	\$4,701.55	\$0.00
2921	Refacciones y accesorios menores de edificios	\$6,848.00	-\$2,146.45	\$4,701.55	\$4,701.55	\$4,701.55	\$4,701.55	\$4,701.55	\$0.00
2930	Refacciones y accesorios menores de mobiliario y equipo de admi	\$3,000.00	\$2,540.16	\$5,540.16	\$5,540.16	\$5,540.16	\$5,540.16	\$5,540.16	\$0.00
2931	Refacciones y accesorios menores de mobiliario y equipo de admi	\$3,000.00	\$2,540.16	\$5,540.16	\$5,540.16	\$5,540.16	\$5,540.16	\$5,540.16	\$0.00
2940	Refacciones y accesorios menores de equipo de cómputo y tecnol	\$5,000.00	-\$1,741.46	\$3,258.54	\$3,258.54	\$3,258.54	\$3,258.54	\$3,258.54	\$0.00
2941	Refacciones y accesorios menores de equipo de cómputo y tecnol	\$5,000.00	-\$1,741.46	\$3,258.54	\$3,258.54	\$3,258.54	\$3,258.54	\$3,258.54	\$0.00
2960	Refacciones y accesorios menores de equipo de transporte	\$15,000.00	-\$12,961.21	\$2,038.79	\$2,038.79	\$2,038.79	\$2,038.79	\$2,038.79	\$0.00
2961	Refacciones y accesorios menores de equipo de transporte	\$15,000.00	-\$12,961.21	\$2,038.79	\$2,038.79	\$2,038.79	\$2,038.79	\$2,038.79	\$0.00
2990	Refacciones y accesorios menores otros bienes muebles	\$12,000.00	-\$11,335.98	\$664.02	\$664.02	\$664.02	\$664.02	\$664.02	\$0.00
2991	Refacciones y accesorios menores otros bienes muebles	\$12,000.00	-\$11,335.98	\$664.02	\$664.02	\$664.02	\$664.02	\$664.02	\$0.00
3000	SERVICIOS GENERALES	\$3,737,312.00	-\$174,243.41	\$3,563,068.59	\$3,563,068.59	\$3,563,068.59	\$3,416,862.94	\$3,416,862.94	\$0.00
3100	SERVICIOS BÁSICOS	\$616,475.00	-\$112,849.67	\$503,625.33	\$503,625.33	\$503,625.33	\$503,625.33	\$503,625.33	\$0.00
3110	Energía eléctrica	\$181,800.00	-\$18,105.77	\$163,694.23	\$163,694.23	\$163,694.23	\$163,694.23	\$163,694.23	\$0.00
3111	Energía eléctrica	\$181,800.00	-\$18,105.77	\$163,694.23	\$163,694.23	\$163,694.23	\$163,694.23	\$163,694.23	\$0.00
3130	Agua	\$33,315.00	-\$33,315.00	\$0.00	\$0.00	\$0.00	\$0.00	\$0.00	\$0.00
3131	Agua	\$33,315.00	-\$33,315.00	\$0.00	\$0.00	\$0.00	\$0.00	\$0.00	\$0.00
3140	Telefonía tradicional	\$49,065.00	-\$27,917.00	\$21,148.00	\$21,148.00	\$21,148.00	\$21,148.00	\$21,148.00	\$0.00
3141	Telefonía tradicional	\$49,065.00	-\$27,917.00	\$21,148.00	\$21,148.00	\$21,148.00	\$21,148.00	\$21,148.00	\$0.00
3170	Servicios de acceso de Internet, redes y procesamiento de inform	\$256,295.00	-\$17,893.83	\$238,401.17	\$238,401.17	\$238,401.17	\$238,401.17	\$238,401.17	\$0.00
3171	Servicios de acceso de Internet, redes y procesamiento de inform	\$256,295.00	-\$17,893.83	\$238,401.17	\$238,401.17	\$238,401.17	\$238,401.17	\$238,401.17	\$0.00
3180	Servicios postales y telegráficos	\$96,000.00	-\$15,618.07	\$80,381.93	\$80,381.93	\$80,381.93	\$80,381.93	\$80,381.93	\$0.00
3182	Servicios postales	\$96,000.00	-\$15,618.07	\$80,381.93	\$80,381.93	\$80,381.93	\$80,381.93	\$80,381.93	\$0.00
3200	SERVICIOS DE ARRENDAMIENTO	\$1,900,672.00	-\$334,342.75	\$1,566,329.25	\$1,566,329.25	\$1,566,329.25	\$1,566,329.25	\$1,566,329.25	\$0.00
3220	Arrendamiento de edificios	\$1,663,072.00	-\$233,354.60	\$1,429,717.40	\$1,429,717.40	\$1,429,717.40	\$1,429,717.40	\$1,429,717.40	\$0.00
3221	Arrendamiento de edificios	\$1,663,072.00	-\$233,354.60	\$1,429,717.40	\$1,429,717.40	\$1,429,717.40	\$1,429,717.40	\$1,429,717.40	\$0.00
3230	Arrendamiento de mobiliario y equipo de administración, educacio	\$237,600.00	-\$100,988.15	\$136,611.85	\$136,611.85	\$136,611.85	\$136,611.85	\$136,611.85	\$0.00
3231	Arrendamiento de mobiliario y equipo de administración, educacio	\$237,600.00	-\$100,988.15	\$136,611.85	\$136,611.85	\$136,611.85	\$136,611.85	\$136,611.85	\$0.00

1000001



TRIBUNAL ESTATAL DE JUSTICIA ADMINISTRATIVA DE SAN LUIS POTOSÍ
ESTADO DE SAN LUIS POTOSÍ

Estado Analítico del Ejercicio del Presupuesto por Fuente de Financiamiento Del 01/ene./2019 Al 31/dic./2019

Fecha y 11/mar./2020

hora de Impresión 12:05 p. m.

Usr: conty

Rep: rptEstadoAnalíticoPresupuestoEgresos_FF

Ejercicio del Presupuesto		Egresos Aprobado Al 31/12/2019	Ampliaciones / (Reducciones)	Egresos Modificado	Egresos Comprometido	Egresos Devengado	Egresos Ejercido	Egresos Pagado	Subejercicio
3300	SERVICIOS PROFESIONALES, CIENTÍFICOS, TÉCNICOS Y OTF	\$311,941.00	-\$216,915.98	\$95,025.02	\$95,025.02	\$95,025.02	\$95,025.02	\$95,025.02	\$0.00
3330	Servicios de consultoría administrativa, procesos, técnica y en tec	\$208,800.00	-\$200,519.05	\$8,280.95	\$8,280.95	\$8,280.95	\$8,280.95	\$8,280.95	\$0.00
3331	Servicios de consultoría administrativa, procesos, técnica y en tec	\$208,800.00	-\$200,519.05	\$8,280.95	\$8,280.95	\$8,280.95	\$8,280.95	\$8,280.95	\$0.00
3340	Servicios de capacitación	\$92,400.00	-\$48,762.00	\$43,638.00	\$43,638.00	\$43,638.00	\$43,638.00	\$43,638.00	\$0.00
3341	Servicios de capacitación	\$92,400.00	-\$48,762.00	\$43,638.00	\$43,638.00	\$43,638.00	\$43,638.00	\$43,638.00	\$0.00
3360	Servicios de apoyo administrativo, traducción, fotocopiado e impre	\$10,741.00	\$32,365.07	\$43,106.07	\$43,106.07	\$43,106.07	\$43,106.07	\$43,106.07	\$0.00
3361	Servicios de apoyo administrativo, fotocopiado e impresión	\$10,741.00	\$32,365.07	\$43,106.07	\$43,106.07	\$43,106.07	\$43,106.07	\$43,106.07	\$0.00
3400	SERVICIOS FINANCIEROS, BANCARIOS Y COMERCIALES	\$35,180.00	\$3,644.30	\$38,824.30	\$38,824.30	\$38,824.30	\$38,824.30	\$38,824.30	\$0.00
3410	Servicios financieros y bancarios	\$9,900.00	-\$792.86	\$9,107.14	\$9,107.14	\$9,107.14	\$9,107.14	\$9,107.14	\$0.00
3411	Servicios financieros y bancarios	\$9,900.00	-\$792.86	\$9,107.14	\$9,107.14	\$9,107.14	\$9,107.14	\$9,107.14	\$0.00
3450	Seguro de bienes patrimoniales	\$0.00	\$29,310.16	\$29,310.16	\$29,310.16	\$29,310.16	\$29,310.16	\$29,310.16	\$0.00
3451	Seguro de bienes patrimoniales	\$0.00	\$29,310.16	\$29,310.16	\$29,310.16	\$29,310.16	\$29,310.16	\$29,310.16	\$0.00
3470	Fletes y maniobras	\$25,280.00	-\$24,873.00	\$407.00	\$407.00	\$407.00	\$407.00	\$407.00	\$0.00
3471	Fletes y maniobras	\$25,280.00	-\$24,873.00	\$407.00	\$407.00	\$407.00	\$407.00	\$407.00	\$0.00
3500	SERVICIOS DE INSTALACIÓN, REPARACIÓN, MANTENIMIENTO	\$249,329.00	\$2,249.63	\$251,578.63	\$251,578.63	\$251,578.63	\$251,578.63	\$251,578.63	\$0.00
3510	Conservación y mantenimiento menor de inmuebles	\$78,189.00	\$6,583.78	\$84,772.78	\$84,772.78	\$84,772.78	\$84,772.78	\$84,772.78	\$0.00
3511	Conservación y mantenimiento menor de inmuebles	\$78,189.00	\$6,583.78	\$84,772.78	\$84,772.78	\$84,772.78	\$84,772.78	\$84,772.78	\$0.00
3520	Instalación, reparación y mantenimiento de mobiliario y equipo de	\$40,500.00	-\$11,799.40	\$28,700.60	\$28,700.60	\$28,700.60	\$28,700.60	\$28,700.60	\$0.00
3521	Instalación, reparación y mantenimiento de mobiliario y equipo de	\$40,500.00	-\$11,799.40	\$28,700.60	\$28,700.60	\$28,700.60	\$28,700.60	\$28,700.60	\$0.00
3530	Instalación, reparación y mantenimiento de equipo de cómputo y t	\$0.00	\$6,172.30	\$6,172.30	\$6,172.30	\$6,172.30	\$6,172.30	\$6,172.30	\$0.00
3531	Instalación, reparación y mantenimiento de equipo de cómputo y t	\$0.00	\$6,172.30	\$6,172.30	\$6,172.30	\$6,172.30	\$6,172.30	\$6,172.30	\$0.00
3550	Reparación y mantenimiento de equipo de transporte	\$7,806.00	\$36,686.15	\$44,492.15	\$44,492.15	\$44,492.15	\$44,492.15	\$44,492.15	\$0.00
3551	Reparación y mantenimiento de equipo de transporte	\$7,806.00	\$36,686.15	\$44,492.15	\$44,492.15	\$44,492.15	\$44,492.15	\$44,492.15	\$0.00
3570	Instalación, reparación y mantenimiento de maquinaria, otros equi	\$12,414.00	-\$6,034.00	\$6,380.00	\$6,380.00	\$6,380.00	\$6,380.00	\$6,380.00	\$0.00
3571	Instalación, reparación y mantenimiento de maquinaria, otros equi	\$12,414.00	-\$6,034.00	\$6,380.00	\$6,380.00	\$6,380.00	\$6,380.00	\$6,380.00	\$0.00
3580	Servicios de limpieza y manejo de desechos	\$96,000.00	-\$18,187.20	\$77,812.80	\$77,812.80	\$77,812.80	\$77,812.80	\$77,812.80	\$0.00
3581	Servicios de limpieza y manejo de desechos	\$96,000.00	-\$18,187.20	\$77,812.80	\$77,812.80	\$77,812.80	\$77,812.80	\$77,812.80	\$0.00
3590	Servicios de jardinería y fumigación	\$14,420.00	-\$11,172.00	\$3,248.00	\$3,248.00	\$3,248.00	\$3,248.00	\$3,248.00	\$0.00
3591	Servicios de jardinería y fumigación	\$14,420.00	-\$11,172.00	\$3,248.00	\$3,248.00	\$3,248.00	\$3,248.00	\$3,248.00	\$0.00
3600	SERVICIOS DE COMUNICACIÓN SOCIAL Y PUBLICIDAD	\$5,000.00	-\$5,000.00	\$0.00	\$0.00	\$0.00	\$0.00	\$0.00	\$0.00
3610	Difusión por radio, televisión y otros medios de mensajes sobre pr	\$5,000.00	-\$5,000.00	\$0.00	\$0.00	\$0.00	\$0.00	\$0.00	\$0.00
3611	Difusión por radio, televisión y otros medios de mensajes sobre pr	\$5,000.00	-\$5,000.00	\$0.00	\$0.00	\$0.00	\$0.00	\$0.00	\$0.00

110010032



TRIBUNAL ESTATAL DE JUSTICIA ADMINISTRATIVA DE SAN LUIS POTOSÍ
ESTADO DE SAN LUIS POTOSÍ

Estado Analítico del Ejercicio del Presupuesto por Fuente de Financiamiento Del 01/ene./2019 Al 31/dic./2019

Fecha y | 11/mar./2020

hora de Impresión | 12:05 p. m.

Usu: conty

Rep: rptEstadoAnalíticoPresupuestoEgresos_FF

Ejercicio del Presupuesto		Egresos Aprobado Al 31/12/2019	Ampliaciones / (Reducciones)	Egresos Modificado	Egresos Comprometido	Egresos Devengado	Egresos Ejercido	Egresos Pagado	Subejercicio
3700	SERVICIOS DE TRASLADOS Y VIÁTICOS	\$517,675.00	-\$243,776.60	\$273,898.40	\$273,898.40	\$273,898.40	\$273,898.40	\$273,898.40	\$0.00
3710	Pasajes aéreos	\$185,731.00	-\$58,114.12	\$127,616.88	\$127,616.88	\$127,616.88	\$127,616.88	\$127,616.88	\$0.00
3711	Pasajes aéreos	\$185,731.00	-\$58,114.12	\$127,616.88	\$127,616.88	\$127,616.88	\$127,616.88	\$127,616.88	\$0.00
3720	Pasajes terrestres	\$76,880.00	-\$68,450.71	\$8,429.29	\$8,429.29	\$8,429.29	\$8,429.29	\$8,429.29	\$0.00
3721	Pasajes terrestres	\$76,880.00	-\$68,450.71	\$8,429.29	\$8,429.29	\$8,429.29	\$8,429.29	\$8,429.29	\$0.00
3750	Viáticos en el país	\$233,236.00	-\$98,519.77	\$134,716.23	\$134,716.23	\$134,716.23	\$134,716.23	\$134,716.23	\$0.00
3751	Viáticos en el país	\$233,236.00	-\$98,519.77	\$134,716.23	\$134,716.23	\$134,716.23	\$134,716.23	\$134,716.23	\$0.00
3790	Otros servicios de traslado y hospedaje	\$21,828.00	-\$18,692.00	\$3,136.00	\$3,136.00	\$3,136.00	\$3,136.00	\$3,136.00	\$0.00
3791	Otros servicios de traslado y hospedaje	\$21,828.00	-\$18,692.00	\$3,136.00	\$3,136.00	\$3,136.00	\$3,136.00	\$3,136.00	\$0.00
3800	SERVICIOS OFICIALES	\$61,040.00	-\$47,830.00	\$13,210.00	\$13,210.00	\$13,210.00	\$13,210.00	\$13,210.00	\$0.00
3820	Gastos de orden social y cultural	\$10,000.00	\$3,210.00	\$13,210.00	\$13,210.00	\$13,210.00	\$13,210.00	\$13,210.00	\$0.00
3821	Gastos de orden social y cultural	\$10,000.00	\$3,210.00	\$13,210.00	\$13,210.00	\$13,210.00	\$13,210.00	\$13,210.00	\$0.00
3830	Congresos y convenciones	\$51,040.00	-\$51,040.00	\$0.00	\$0.00	\$0.00	\$0.00	\$0.00	\$0.00
3831	Congresos y convenciones	\$51,040.00	-\$51,040.00	\$0.00	\$0.00	\$0.00	\$0.00	\$0.00	\$0.00
3900	OTROS SERVICIOS GENERALES	\$40,000.00	\$780,577.66	\$820,577.66	\$820,577.66	\$820,577.66	\$674,372.01	\$674,372.01	\$0.00
3920	Impuestos y derechos	\$40,000.00	-\$16,810.00	\$23,190.00	\$23,190.00	\$23,190.00	\$23,190.00	\$23,190.00	\$0.00
3925	Tenencias y canje de placas de vehiculos	\$40,000.00	-\$16,810.00	\$23,190.00	\$23,190.00	\$23,190.00	\$23,190.00	\$23,190.00	\$0.00
3950	Penas, multas, accesorios y actualizaciones	\$0.00	\$160,712.00	\$160,712.00	\$160,712.00	\$160,712.00	\$160,712.00	\$160,712.00	\$0.00
3951	Penas, multas, accesorios y actualizaciones	\$0.00	\$160,712.00	\$160,712.00	\$160,712.00	\$160,712.00	\$160,712.00	\$160,712.00	\$0.00
3980	Impuesto sobre nóminas y otros que se deriven de una relación la	\$0.00	\$636,675.66	\$636,675.66	\$636,675.66	\$636,675.66	\$490,470.01	\$490,470.01	\$0.00
3981	Impuesto sobre nóminas y otros que se deriven de una relación la	\$0.00	\$636,675.66	\$636,675.66	\$636,675.66	\$636,675.66	\$490,470.01	\$490,470.01	\$0.00
5000	BIENES MUEBLES, INMUEBLES E INTANGIBLES	\$0.00	\$729,032.03	\$729,032.03	\$729,032.03	\$729,032.03	\$729,032.03	\$729,032.03	\$0.00
5100	MOBILIARIO Y EQUIPO DE ADMINISTRACIÓN	\$0.00	\$330,359.01	\$330,359.01	\$330,359.01	\$330,359.01	\$330,359.01	\$330,359.01	\$0.00
5110	Muebles de oficina y estantería	\$0.00	\$142,541.96	\$142,541.96	\$142,541.96	\$142,541.96	\$142,541.96	\$142,541.96	\$0.00
5111	Muebles de oficina y estantería	\$0.00	\$142,541.96	\$142,541.96	\$142,541.96	\$142,541.96	\$142,541.96	\$142,541.96	\$0.00
5150	Equipo de cómputo y de tecnologías de la información	\$0.00	\$187,817.05	\$187,817.05	\$187,817.05	\$187,817.05	\$187,817.05	\$187,817.05	\$0.00
5151	Equipo de cómputo y de tecnología de la información	\$0.00	\$187,817.05	\$187,817.05	\$187,817.05	\$187,817.05	\$187,817.05	\$187,817.05	\$0.00
5400	VEHÍCULOS Y EQUIPO DE TRANSPORTE	\$0.00	\$346,000.00	\$346,000.00	\$346,000.00	\$346,000.00	\$346,000.00	\$346,000.00	\$0.00
5410	Vehiculos y equipo terrestre	\$0.00	\$346,000.00	\$346,000.00	\$346,000.00	\$346,000.00	\$346,000.00	\$346,000.00	\$0.00
5411	Vehiculos y equipo terrestre	\$0.00	\$346,000.00	\$346,000.00	\$346,000.00	\$346,000.00	\$346,000.00	\$346,000.00	\$0.00
5600	MAQUINARIA, OTROS EQUIPOS Y HERRAMIENTAS	\$0.00	\$52,673.02	\$52,673.02	\$52,673.02	\$52,673.02	\$52,673.02	\$52,673.02	\$0.00
5640	Sistemas de aire acondicionado, calefacción y de refrigeración inc	\$0.00	\$52,673.02	\$52,673.02	\$52,673.02	\$52,673.02	\$52,673.02	\$52,673.02	\$0.00

110000033



TRIBUNAL ESTATAL DE JUSTICIA ADMINISTRATIVA DE SAN LUIS POTOSÍ
ESTADO DE SAN LUIS POTOSÍ

Estado Analítico del Ejercicio del Presupuesto por Fuente de Financiamiento Del 01/ene./2019 Al 31/dic./2019

Fecha y 11/mar./2020

Usu: conty

hora de Impresión 12:05 p. m.

Rep: rptEstadoAnaliticoPresupuestoEgresos_FF

Ejercicio del Presupuesto	Egresos		Egresos Modificado	Egresos Comprometido	Egresos Devengado	Egresos Ejercido	Egresos Pagado	Subejercicio
	Aprobado Al 31/12/2019	Ampliaciones / (Reducciones)						
5641 Sistemas de aire acondicionado, calefacción y de refrigeración inc	\$0.00	\$52,673.02	\$52,673.02	\$52,673.02	\$52,673.02	\$52,673.02	\$52,673.02	\$0.00
TRANSFERENCIAS ESTATALES	\$29,586,873.46	\$28,568,818.69	\$58,155,692.15	\$58,155,692.15	\$58,155,692.15	\$57,337,181.54	\$57,317,076.96	\$0.00
Total Final	\$29,586,873.46	\$28,568,818.69	\$58,155,692.15	\$58,155,692.15	\$58,155,692.15	\$57,337,181.54	\$57,317,076.96	\$0.00



**TRIBUNAL ESTATAL DE JUSTICIA
ADMINISTRATIVA DE SAN LUIS POTOSÍ**

INFORMACIÓN PROGRAMÁTICA

Cuenta Pública 2019
TRIBUNAL ESTATAL DE JUSTICIA ADMINISTRATIVA DE SAN LUIS POTOSÍ
 Gasto por Categoría Programática
 Del 1 de Enero al 31 de Diciembre de 2019

Concepto	Egresos					Subejercicio 6 = (3 - 4)
	Aprobado 1	Ampliaciones/ (Reducciones) 2	Modificado 3 = (1 + 2)	Devengado 4	Pagado 5	
Programas	29,586,873	28,568,819	58,155,692	58,155,692	57,317,077	0
Subsidios: Sector Social y Privado o Entidades Federativas y Municipios	0	0	0	0	0	0
Sujetos a Reglas de Operación	0	0	0	0	0	0
Otros Subsidios	0	0	0	0	0	0
Desempeño de las Funciones	29,586,873	28,568,819	58,155,692	58,155,692	57,317,077	0
Prestación de Servicios Públicos	29,586,873	28,568,819	58,155,692	58,155,692	57,317,077	0
Provisión de Bienes Públicos	0	0	0	0	0	0
Planeación, seguimiento y evaluación de políticas públicas	0	0	0	0	0	0
Promoción y fomento	0	0	0	0	0	0
Regulación y supervisión	0	0	0	0	0	0
Funciones de las Fuerzas Armadas (Únicamente Gobierno Federal)	0	0	0	0	0	0
Específicos	0	0	0	0	0	0
Proyectos de Inversión	0	0	0	0	0	0
Administrativos y de Apoyo	0	0	0	0	0	0
Apoyo al proceso presupuestario y para mejorar la eficiencia institucional	0	0	0	0	0	0
Apoyo a la función pública y al mejoramiento de la gestión	0	0	0	0	0	0
Operaciones ajenas	0	0	0	0	0	0
Compromisos	0	0	0	0	0	0
Obligaciones de cumplimiento de resolución jurisdiccional	0	0	0	0	0	0
Desastres Naturales	0	0	0	0	0	0
Obligaciones	0	0	0	0	0	0
Pensiones y jubilaciones	0	0	0	0	0	0
Aportaciones a la seguridad social	0	0	0	0	0	0
Aportaciones a fondos de estabilización	0	0	0	0	0	0
Aportaciones a fondos de inversión y reestructura de pensiones	0	0	0	0	0	0
Programas de Gasto Federalizado (Gobierno Federal)	0	0	0	0	0	0
Gasto Federalizado	0	0	0	0	0	0
Participaciones a entidades federativas y municipios	0	0	0	0	0	0
Costo financiero, deuda o apoyos a deudores y ahorradores de la banca	0	0	0	0	0	0
Adeudos de ejercicios fiscales anteriores	0	0	0	0	0	0
Total del Gasto	29,586,873	28,568,819	58,155,692	58,155,692	57,317,077	0

LIC. JUAN RAMIRO ROBLEDO RUIZ
 MAGISTRADO PRESIDENTE

C.P. VÍCTOR MANUEL LOMELI GUERRERO
 DIRECTOR DE ADMINISTRACIÓN Y FINANZAS

00000036



TRIBUNAL ESTATAL DE JUSTICIA ADMINISTRATIVA DE SAN LUIS POTOSI
ESTADO DE SAN LUIS POTOSI

Estado Analítico del Ejercicio del Presupuesto por Proyecto / Proceso Del 01/ene./2019 Al 31/dic./2019

Fecha y 11/mar./2020

hora de Impresión 12:06 p. m.

Usu: conty

Rep: rptEstadoAnaliticoPresupuestoEgresos_PY

Ejercicio del Presupuesto	Egresos Aprobado Al 31/12/2019	Ampliaciones / (Reducciones)	Egresos Modificado	Egresos Comprometido	Egresos Devengado	Egresos Ejercido	Egresos Pagado	Subejercicio
PY01								
1000 SERVICIOS PERSONALES	\$25,285,333.46	\$28,067,430.06	\$53,352,763.52	\$53,352,763.52	\$53,352,763.52	\$52,680,458.56	\$52,660,353.98	\$0.00
1100 REMUNERACIONES AL PERSONAL DE CARÁCTER PERMANENTE	\$19,604,199.83	\$21,634,724.21	\$41,238,924.04	\$41,238,924.04	\$41,238,924.04	\$41,238,924.04	\$41,238,924.04	\$0.00
1130 Sueldos base al personal permanente	\$19,604,199.83	\$21,634,724.21	\$41,238,924.04	\$41,238,924.04	\$41,238,924.04	\$41,238,924.04	\$41,238,924.04	\$0.00
1131 Sueldos base al personal permanente	\$15,142,795.35	\$21,207,280.69	\$36,350,076.04	\$36,350,076.04	\$36,350,076.04	\$36,350,076.04	\$36,350,076.04	\$0.00
1132 COMPLEMENTO DE SUELDO	\$4,461,404.48	\$427,443.52	\$4,888,848.00	\$4,888,848.00	\$4,888,848.00	\$4,888,848.00	\$4,888,848.00	\$0.00
1200 REMUNERACIONES AL PERSONAL DE CARÁCTER TRANSITORIO	\$1,496,528.00	\$189,824.51	\$1,686,352.51	\$1,686,352.51	\$1,686,352.51	\$1,686,352.51	\$1,686,352.51	\$0.00
1210 Honorarios asimilables a salarios	\$1,496,528.00	\$189,824.51	\$1,686,352.51	\$1,686,352.51	\$1,686,352.51	\$1,686,352.51	\$1,686,352.51	\$0.00
1212 Honorarios asimilares a sueldos	\$1,496,528.00	\$189,824.51	\$1,686,352.51	\$1,686,352.51	\$1,686,352.51	\$1,686,352.51	\$1,686,352.51	\$0.00
1300 REMUNERACIONES ADICIONALES Y ESPECIALES	\$373,941.27	\$4,393,108.17	\$4,767,049.44	\$4,767,049.44	\$4,767,049.44	\$4,767,049.44	\$4,767,049.44	\$0.00
1320 Primas de vacaciones, dominical y gratificación de fin de año	\$373,941.27	\$4,393,108.17	\$4,767,049.44	\$4,767,049.44	\$4,767,049.44	\$4,767,049.44	\$4,767,049.44	\$0.00
1321 Primas de vacaciones, dominical y gratificación de fin de año	\$373,941.27	\$4,393,108.17	\$4,767,049.44	\$4,767,049.44	\$4,767,049.44	\$4,767,049.44	\$4,767,049.44	\$0.00
1400 SEGURIDAD SOCIAL	\$1,266,016.29	\$17,806.35	\$1,283,822.64	\$1,283,822.64	\$1,283,822.64	\$1,244,573.54	\$1,233,867.12	\$0.00
1410 Aportaciones de seguridad social	\$365,594.57	\$15,163.97	\$380,758.54	\$380,758.54	\$380,758.54	\$384,608.74	\$380,758.54	\$0.00
1411 Aportaciones de seguridad social	\$365,594.57	\$15,163.97	\$380,758.54	\$380,758.54	\$380,758.54	\$384,608.74	\$380,758.54	\$0.00
1420 Aportaciones a fondos de vivienda	\$562,077.01	\$83,021.66	\$645,098.67	\$645,098.67	\$645,098.67	\$644,913.97	\$638,057.75	\$0.00
1421 Aportaciones a fondos de vivienda	\$562,077.01	\$83,021.66	\$645,098.67	\$645,098.67	\$645,098.67	\$644,913.97	\$638,057.75	\$0.00
1430 Aportaciones al sistema para el retiro	\$338,344.71	-\$80,379.28	\$257,965.43	\$257,965.43	\$257,965.43	\$215,050.83	\$215,050.83	\$0.00
1431 Aportaciones al sistema para el retiro	\$338,344.71	-\$80,379.28	\$257,965.43	\$257,965.43	\$257,965.43	\$215,050.83	\$215,050.83	\$0.00
1500 OTRAS PRESTACIONES SOCIALES Y ECONÓMICAS	\$2,544,648.07	\$1,831,966.82	\$4,376,614.89	\$4,376,614.89	\$4,376,614.89	\$3,743,559.03	\$3,734,160.87	\$0.00
1530 Prestaciones y haberes de retiro	\$735,643.48	\$165,377.84	\$901,021.32	\$901,021.32	\$901,021.32	\$901,021.33	\$891,623.17	\$0.00
1531 Prestaciones y haberes de retiro	\$735,643.48	\$165,377.84	\$901,021.32	\$901,021.32	\$901,021.32	\$901,021.33	\$891,623.17	\$0.00
1540 Prestaciones contractuales	\$1,191,789.86	\$239,705.84	\$1,431,495.70	\$1,431,495.70	\$1,431,495.70	\$1,431,495.70	\$1,431,495.70	\$0.00
1541 AYUDA PARA TRANSPORTE, DESPENSA BUROCRATAS DE C	\$300,814.91	-\$67,321.58	\$233,493.33	\$233,493.33	\$233,493.33	\$233,493.33	\$233,493.33	\$0.00
1542 BONO DE EQUILIBRIO BUROCRATAS CONFIANZA	\$890,974.95	\$307,027.42	\$1,198,002.37	\$1,198,002.37	\$1,198,002.37	\$1,198,002.37	\$1,198,002.37	\$0.00
1590 Otras prestaciones sociales y económicas	\$617,214.73	\$1,426,883.14	\$2,044,097.87	\$2,044,097.87	\$2,044,097.87	\$1,411,042.00	\$1,411,042.00	\$0.00
1591 Otras prestaciones sociales y económicas	\$617,214.73	-\$617,214.73	\$0.00	\$0.00	\$0.00	\$0.00	\$0.00	\$0.00
1593 APORTACIONES SOCIALES Y ECONOMICAS	\$0.00	\$2,044,097.87	\$2,044,097.87	\$2,044,097.87	\$2,044,097.87	\$1,411,042.00	\$1,411,042.00	\$0.00
2000 MATERIALES Y SUMINISTROS	\$564,228.00	-\$53,399.99	\$510,828.01	\$510,828.01	\$510,828.01	\$510,828.01	\$510,828.01	\$0.00
2100 MATERIALES DE ADMINISTRACIÓN, EMISIÓN DE DOCUMENTOS	\$329,000.00	-\$78,241.25	\$250,758.75	\$250,758.75	\$250,758.75	\$250,758.75	\$250,758.75	\$0.00
2110 Materiales, útiles y equipos menores de oficina	\$192,000.00	-\$33,490.81	\$158,509.19	\$158,509.19	\$158,509.19	\$158,509.19	\$158,509.19	\$0.00

110000037



TRIBUNAL ESTATAL DE JUSTICIA ADMINISTRATIVA DE SAN LUIS POTOSÍ
ESTADO DE SAN LUIS POTOSÍ

Estado Analítico del Ejercicio del Presupuesto por Proyecto / Proceso Del 01/ene./2019 Al 31/dic./2019

Fecha y 11/mar./2020

hora de Impresión 12:06 p. m.

Usu: conty

Rep: rptEstadoAnalíticoPresupuestoEgresos_PY

Ejercicio del Presupuesto		Egresos Aprobado Al 31/12/2019	Ampliaciones / (Reducciones)	Egresos Modificado	Egresos Comprometido	Egresos Devengado	Egresos Ejercido	Egresos Pagado	Subejercicio
2111	Materiales, útiles y equipos menores de oficina	\$192,000.00	-\$33,490.81	\$158,509.19	\$158,509.19	\$158,509.19	\$158,509.19	\$158,509.19	\$0.00
2120	Materiales y útiles de impresión y reproducción	\$0.00	\$521.97	\$521.97	\$521.97	\$521.97	\$521.97	\$521.97	\$0.00
2121	Materiales y útiles de impresión y reproducción	\$0.00	\$521.97	\$521.97	\$521.97	\$521.97	\$521.97	\$521.97	\$0.00
2140	Materiales, útiles y equipos menores de tecnologías de la informar	\$84,000.00	-\$35,943.79	\$48,056.21	\$48,056.21	\$48,056.21	\$48,056.21	\$48,056.21	\$0.00
2141	Materiales, útiles y equipos menores de tecnologías de la informar	\$84,000.00	-\$35,943.79	\$48,056.21	\$48,056.21	\$48,056.21	\$48,056.21	\$48,056.21	\$0.00
2150	Material impreso e información digital	\$0.00	\$1,009.20	\$1,009.20	\$1,009.20	\$1,009.20	\$1,009.20	\$1,009.20	\$0.00
2151	Material impreso e información digital	\$0.00	\$1,009.20	\$1,009.20	\$1,009.20	\$1,009.20	\$1,009.20	\$1,009.20	\$0.00
2160	Material de limpieza	\$53,000.00	-\$10,337.82	\$42,662.18	\$42,662.18	\$42,662.18	\$42,662.18	\$42,662.18	\$0.00
2161	Material de limpieza	\$53,000.00	-\$10,337.82	\$42,662.18	\$42,662.18	\$42,662.18	\$42,662.18	\$42,662.18	\$0.00
2200	ALIMENTOS Y UTENSILIOS	\$47,038.00	\$22,991.83	\$70,029.83	\$70,029.83	\$70,029.83	\$70,029.83	\$70,029.83	\$0.00
2210	Productos alimenticios para personas	\$47,038.00	\$20,639.92	\$67,677.92	\$67,677.92	\$67,677.92	\$67,677.92	\$67,677.92	\$0.00
2211	Productos alimenticios para personas	\$47,038.00	-\$13,360.08	\$33,677.92	\$33,677.92	\$33,677.92	\$33,677.92	\$33,677.92	\$0.00
2212	ALIMENTACION EN EVENTOS OFICIALES	\$0.00	\$34,000.00	\$34,000.00	\$34,000.00	\$34,000.00	\$34,000.00	\$34,000.00	\$0.00
2230	Utensilios para el servicio de alimentación	\$0.00	\$2,351.91	\$2,351.91	\$2,351.91	\$2,351.91	\$2,351.91	\$2,351.91	\$0.00
2231	Utensilios para el servicio de alimentación	\$0.00	\$2,351.91	\$2,351.91	\$2,351.91	\$2,351.91	\$2,351.91	\$2,351.91	\$0.00
2400	MATERIALES Y ARTÍCULOS DE CONSTRUCCIÓN Y DE REPAR	\$33,628.00	\$50,248.46	\$83,876.46	\$83,876.46	\$83,876.46	\$83,876.46	\$83,876.46	\$0.00
2430	Cal, yeso y productos de yeso	\$0.00	\$9,703.07	\$9,703.07	\$9,703.07	\$9,703.07	\$9,703.07	\$9,703.07	\$0.00
2431	Cal, yeso y productos de yeso	\$0.00	\$9,703.07	\$9,703.07	\$9,703.07	\$9,703.07	\$9,703.07	\$9,703.07	\$0.00
2450	Vidrio y productos de vidrio	\$0.00	\$24,019.00	\$24,019.00	\$24,019.00	\$24,019.00	\$24,019.00	\$24,019.00	\$0.00
2451	Vidrio y productos de vidrio	\$0.00	\$24,019.00	\$24,019.00	\$24,019.00	\$24,019.00	\$24,019.00	\$24,019.00	\$0.00
2460	Material eléctrico y electrónico	\$3,628.00	\$1,835.19	\$5,463.19	\$5,463.19	\$5,463.19	\$5,463.19	\$5,463.19	\$0.00
2461	Material eléctrico y electrónico	\$3,628.00	\$1,835.19	\$5,463.19	\$5,463.19	\$5,463.19	\$5,463.19	\$5,463.19	\$0.00
2470	Artículos metálicos para la construcción	\$0.00	\$19,546.00	\$19,546.00	\$19,546.00	\$19,546.00	\$19,546.00	\$19,546.00	\$0.00
2471	Artículos metálicos para la construcción	\$0.00	\$19,546.00	\$19,546.00	\$19,546.00	\$19,546.00	\$19,546.00	\$19,546.00	\$0.00
2480	Materiales complementarios	\$30,000.00	-\$5,597.80	\$24,402.20	\$24,402.20	\$24,402.20	\$24,402.20	\$24,402.20	\$0.00
2481	Materiales complementarios	\$30,000.00	-\$5,597.80	\$24,402.20	\$24,402.20	\$24,402.20	\$24,402.20	\$24,402.20	\$0.00
2490	Otros materiales y artículos de construcción y reparación	\$0.00	\$743.00	\$743.00	\$743.00	\$743.00	\$743.00	\$743.00	\$0.00
2491	Otros materiales y artículos de construcción y reparación	\$0.00	\$743.00	\$743.00	\$743.00	\$743.00	\$743.00	\$743.00	\$0.00
2500	PRODUCTOS QUÍMICOS, FARMACÉUTICOS Y DE LABORATOR	\$714.00	-\$335.78	\$378.22	\$378.22	\$378.22	\$378.22	\$378.22	\$0.00
2530	Medicinas y productos farmacéuticos	\$714.00	-\$335.78	\$378.22	\$378.22	\$378.22	\$378.22	\$378.22	\$0.00
2531	Medicinas y productos farmacéuticos	\$714.00	-\$335.78	\$378.22	\$378.22	\$378.22	\$378.22	\$378.22	\$0.00
2600	COMBUSTIBLES, LUBRICANTES Y ADITIVOS	\$108,000.00	-\$18,418.31	\$89,581.69	\$89,581.69	\$89,581.69	\$89,581.69	\$89,581.69	\$0.00

00000038



TRIBUNAL ESTATAL DE JUSTICIA ADMINISTRATIVA DE SAN LUIS POTOSÍ
ESTADO DE SAN LUIS POTOSÍ

Estado Analítico del Ejercicio del Presupuesto por Proyecto / Proceso Del 01/ene./2019 Al 31/dic./2019

Fecha y 11/mar./2020

hora de Impresión 12:06 p. m.

Usr: conty

Rep: rptEstadoAnalíticoPresupuestoEgresos_PY

Ejercicio del Presupuesto		Egresos Aprobado Al 31/12/2019	Ampliaciones / (Reducciones)	Egresos Modificado	Egresos Comprometido	Egresos Devengado	Egresos Ejercido	Egresos Pagado	Subejercicio
2610	Combustibles, lubricantes y aditivos	\$108,000.00	-\$18,418.31	\$89,581.69	\$89,581.69	\$89,581.69	\$89,581.69	\$89,581.69	\$0.00
2611	Combustibles, lubricantes y aditivos	\$108,000.00	-\$18,418.31	\$89,581.69	\$89,581.69	\$89,581.69	\$89,581.69	\$89,581.69	\$0.00
2900	HERRAMIENTAS, REFACCIONES Y ACCESORIOS MENORES	\$45,848.00	-\$29,644.94	\$16,203.06	\$16,203.06	\$16,203.06	\$16,203.06	\$16,203.06	\$0.00
2910	Herramientas menores	\$4,000.00	-\$4,000.00	\$0.00	\$0.00	\$0.00	\$0.00	\$0.00	\$0.00
2911	Herramientas menores	\$4,000.00	-\$4,000.00	\$0.00	\$0.00	\$0.00	\$0.00	\$0.00	\$0.00
2920	Refacciones y accesorios menores de edificios	\$6,848.00	-\$2,146.45	\$4,701.55	\$4,701.55	\$4,701.55	\$4,701.55	\$4,701.55	\$0.00
2921	Refacciones y accesorios menores de edificios	\$6,848.00	-\$2,146.45	\$4,701.55	\$4,701.55	\$4,701.55	\$4,701.55	\$4,701.55	\$0.00
2930	Refacciones y accesorios menores de mobiliario y equipo de admi	\$3,000.00	\$2,540.16	\$5,540.16	\$5,540.16	\$5,540.16	\$5,540.16	\$5,540.16	\$0.00
2931	Refacciones y accesorios menores de mobiliario y equipo de admi	\$3,000.00	\$2,540.16	\$5,540.16	\$5,540.16	\$5,540.16	\$5,540.16	\$5,540.16	\$0.00
2940	Refacciones y accesorios menores de equipo de cómputo y tecnol	\$5,000.00	-\$1,741.46	\$3,258.54	\$3,258.54	\$3,258.54	\$3,258.54	\$3,258.54	\$0.00
2941	Refacciones y accesorios menores de equipo de cómputo y tecnol	\$5,000.00	-\$1,741.46	\$3,258.54	\$3,258.54	\$3,258.54	\$3,258.54	\$3,258.54	\$0.00
2960	Refacciones y accesorios menores de equipo de transporte	\$15,000.00	-\$12,961.21	\$2,038.79	\$2,038.79	\$2,038.79	\$2,038.79	\$2,038.79	\$0.00
2961	Refacciones y accesorios menores de equipo de transporte	\$15,000.00	-\$12,961.21	\$2,038.79	\$2,038.79	\$2,038.79	\$2,038.79	\$2,038.79	\$0.00
2990	Refacciones y accesorios menores otros bienes muebles	\$12,000.00	-\$11,335.98	\$664.02	\$664.02	\$664.02	\$664.02	\$664.02	\$0.00
2991	Refacciones y accesorios menores otros bienes muebles	\$12,000.00	-\$11,335.98	\$664.02	\$664.02	\$664.02	\$664.02	\$664.02	\$0.00
3000	SERVICIOS GENERALES	\$3,737,312.00	-\$174,243.41	\$3,563,068.59	\$3,563,068.59	\$3,563,068.59	\$3,416,862.94	\$3,416,862.94	\$0.00
3100	SERVICIOS BÁSICOS	\$616,475.00	-\$112,849.67	\$503,625.33	\$503,625.33	\$503,625.33	\$503,625.33	\$503,625.33	\$0.00
3110	Energía eléctrica	\$181,800.00	-\$18,105.77	\$163,694.23	\$163,694.23	\$163,694.23	\$163,694.23	\$163,694.23	\$0.00
3111	Energía eléctrica	\$181,800.00	-\$18,105.77	\$163,694.23	\$163,694.23	\$163,694.23	\$163,694.23	\$163,694.23	\$0.00
3130	Agua	\$33,315.00	-\$33,315.00	\$0.00	\$0.00	\$0.00	\$0.00	\$0.00	\$0.00
3131	Agua	\$33,315.00	-\$33,315.00	\$0.00	\$0.00	\$0.00	\$0.00	\$0.00	\$0.00
3140	Telefonía tradicional	\$49,065.00	-\$27,917.00	\$21,148.00	\$21,148.00	\$21,148.00	\$21,148.00	\$21,148.00	\$0.00
3141	Telefonía tradicional	\$49,065.00	-\$27,917.00	\$21,148.00	\$21,148.00	\$21,148.00	\$21,148.00	\$21,148.00	\$0.00
3170	Servicios de acceso de Internet, redes y procesamiento de inform	\$256,295.00	-\$17,893.83	\$238,401.17	\$238,401.17	\$238,401.17	\$238,401.17	\$238,401.17	\$0.00
3171	Servicios de acceso de Internet, redes y procesamiento de inform	\$256,295.00	-\$17,893.83	\$238,401.17	\$238,401.17	\$238,401.17	\$238,401.17	\$238,401.17	\$0.00
3180	Servicios postales y telegráficos	\$96,000.00	-\$15,618.07	\$80,381.93	\$80,381.93	\$80,381.93	\$80,381.93	\$80,381.93	\$0.00
3182	Servicios postales	\$96,000.00	-\$15,618.07	\$80,381.93	\$80,381.93	\$80,381.93	\$80,381.93	\$80,381.93	\$0.00
3200	SERVICIOS DE ARRENDAMIENTO	\$1,900,672.00	-\$334,342.75	\$1,566,329.25	\$1,566,329.25	\$1,566,329.25	\$1,566,329.25	\$1,566,329.25	\$0.00
3220	Arrendamiento de edificios	\$1,663,072.00	-\$233,354.60	\$1,429,717.40	\$1,429,717.40	\$1,429,717.40	\$1,429,717.40	\$1,429,717.40	\$0.00
3221	Arrendamiento de edificios	\$1,663,072.00	-\$233,354.60	\$1,429,717.40	\$1,429,717.40	\$1,429,717.40	\$1,429,717.40	\$1,429,717.40	\$0.00
3230	Arrendamiento de mobiliario y equipo de administración, educacio	\$237,600.00	-\$100,988.15	\$136,611.85	\$136,611.85	\$136,611.85	\$136,611.85	\$136,611.85	\$0.00
3231	Arrendamiento de mobiliario y equipo de administración, educacio	\$237,600.00	-\$100,988.15	\$136,611.85	\$136,611.85	\$136,611.85	\$136,611.85	\$136,611.85	\$0.00

0000003



TRIBUNAL ESTATAL DE JUSTICIA ADMINISTRATIVA DE SAN LUIS POTOSÍ
ESTADO DE SAN LUIS POTOSÍ

Estado Analítico del Ejercicio del Presupuesto por Proyecto / Proceso Del 01/ene./2019 Al 31/dic./2019

Fecha y 11/mar./2020

hora de Impresión 12:06 p. m.

Usu: conty

Rep: rptEstadoAnalíticoPresupuestoEgresos_PY

Ejercicio del Presupuesto		Egresos Aprobado Al 31/12/2019	Ampliaciones / (Reducciones)	Egresos Modificado	Egresos Comprometido	Egresos Devengado	Egresos Ejercido	Egresos Pagado	Subejercicio
3300	SERVICIOS PROFESIONALES, CIENTÍFICOS, TÉCNICOS Y OTF	\$311,941.00	-\$216,915.98	\$95,025.02	\$95,025.02	\$95,025.02	\$95,025.02	\$95,025.02	\$0.00
3330	Servicios de consultoría administrativa, procesos, técnica y en tec	\$208,800.00	-\$200,519.05	\$8,280.95	\$8,280.95	\$8,280.95	\$8,280.95	\$8,280.95	\$0.00
3331	Servicios de consultoría administrativa, procesos, técnica y en tec	\$208,800.00	-\$200,519.05	\$8,280.95	\$8,280.95	\$8,280.95	\$8,280.95	\$8,280.95	\$0.00
3340	Servicios de capacitación	\$92,400.00	-\$48,762.00	\$43,638.00	\$43,638.00	\$43,638.00	\$43,638.00	\$43,638.00	\$0.00
3341	Servicios de capacitación	\$92,400.00	-\$48,762.00	\$43,638.00	\$43,638.00	\$43,638.00	\$43,638.00	\$43,638.00	\$0.00
3360	Servicios de apoyo administrativo, traducción, fotocopiado e impre	\$10,741.00	\$32,365.07	\$43,106.07	\$43,106.07	\$43,106.07	\$43,106.07	\$43,106.07	\$0.00
3361	Servicios de apoyo administrativo, fotocopiado e impresión	\$10,741.00	\$32,365.07	\$43,106.07	\$43,106.07	\$43,106.07	\$43,106.07	\$43,106.07	\$0.00
3400	SERVICIOS FINANCIEROS, BANCARIOS Y COMERCIALES	\$35,180.00	\$3,644.30	\$38,824.30	\$38,824.30	\$38,824.30	\$38,824.30	\$38,824.30	\$0.00
3410	Servicios financieros y bancarios	\$9,900.00	-\$792.86	\$9,107.14	\$9,107.14	\$9,107.14	\$9,107.14	\$9,107.14	\$0.00
3411	Servicios financieros y bancarios	\$9,900.00	-\$792.86	\$9,107.14	\$9,107.14	\$9,107.14	\$9,107.14	\$9,107.14	\$0.00
3450	Seguro de bienes patrimoniales	\$0.00	\$29,310.16	\$29,310.16	\$29,310.16	\$29,310.16	\$29,310.16	\$29,310.16	\$0.00
3451	Seguro de bienes patrimoniales	\$0.00	\$29,310.16	\$29,310.16	\$29,310.16	\$29,310.16	\$29,310.16	\$29,310.16	\$0.00
3470	Fletes y maniobras	\$25,280.00	-\$24,873.00	\$407.00	\$407.00	\$407.00	\$407.00	\$407.00	\$0.00
3471	Fletes y maniobras	\$25,280.00	-\$24,873.00	\$407.00	\$407.00	\$407.00	\$407.00	\$407.00	\$0.00
3500	SERVICIOS DE INSTALACIÓN, REPARACIÓN, MANTENIMIENTO	\$249,329.00	\$2,249.63	\$251,578.63	\$251,578.63	\$251,578.63	\$251,578.63	\$251,578.63	\$0.00
3510	Conservación y mantenimiento menor de inmuebles	\$78,189.00	\$6,583.78	\$84,772.78	\$84,772.78	\$84,772.78	\$84,772.78	\$84,772.78	\$0.00
3511	Conservación y mantenimiento menor de inmuebles	\$78,189.00	\$6,583.78	\$84,772.78	\$84,772.78	\$84,772.78	\$84,772.78	\$84,772.78	\$0.00
3520	Instalación, reparación y mantenimiento de mobiliario y equipo de	\$40,500.00	-\$11,799.40	\$28,700.60	\$28,700.60	\$28,700.60	\$28,700.60	\$28,700.60	\$0.00
3521	Instalación, reparación y mantenimiento de mobiliario y equipo de	\$40,500.00	-\$11,799.40	\$28,700.60	\$28,700.60	\$28,700.60	\$28,700.60	\$28,700.60	\$0.00
3530	Instalación, reparación y mantenimiento de equipo de cómputo y t	\$0.00	\$6,172.30	\$6,172.30	\$6,172.30	\$6,172.30	\$6,172.30	\$6,172.30	\$0.00
3531	Instalación, reparación y mantenimiento de equipo de cómputo y t	\$0.00	\$6,172.30	\$6,172.30	\$6,172.30	\$6,172.30	\$6,172.30	\$6,172.30	\$0.00
3550	Reparación y mantenimiento de equipo de transporte	\$7,806.00	\$36,686.15	\$44,492.15	\$44,492.15	\$44,492.15	\$44,492.15	\$44,492.15	\$0.00
3551	Reparación y mantenimiento de equipo de transporte	\$7,806.00	\$36,686.15	\$44,492.15	\$44,492.15	\$44,492.15	\$44,492.15	\$44,492.15	\$0.00
3570	Instalación, reparación y mantenimiento de maquinaria, otros equi	\$12,414.00	-\$6,034.00	\$6,380.00	\$6,380.00	\$6,380.00	\$6,380.00	\$6,380.00	\$0.00
3571	Instalación, reparación y mantenimiento de maquinaria, otros equi	\$12,414.00	-\$6,034.00	\$6,380.00	\$6,380.00	\$6,380.00	\$6,380.00	\$6,380.00	\$0.00
3580	Servicios de limpieza y manejo de desechos	\$96,000.00	-\$18,187.20	\$77,812.80	\$77,812.80	\$77,812.80	\$77,812.80	\$77,812.80	\$0.00
3581	Servicios de limpieza y manejo de desechos	\$96,000.00	-\$18,187.20	\$77,812.80	\$77,812.80	\$77,812.80	\$77,812.80	\$77,812.80	\$0.00
3590	Servicios de jardinería y fumigación	\$14,420.00	-\$11,172.00	\$3,248.00	\$3,248.00	\$3,248.00	\$3,248.00	\$3,248.00	\$0.00
3591	Servicios de jardinería y fumigación	\$14,420.00	-\$11,172.00	\$3,248.00	\$3,248.00	\$3,248.00	\$3,248.00	\$3,248.00	\$0.00
3600	SERVICIOS DE COMUNICACIÓN SOCIAL Y PUBLICIDAD	\$5,000.00	-\$5,000.00	\$0.00	\$0.00	\$0.00	\$0.00	\$0.00	\$0.00
3610	Difusión por radio, televisión y otros medios de mensajes sobre pr	\$5,000.00	-\$5,000.00	\$0.00	\$0.00	\$0.00	\$0.00	\$0.00	\$0.00
3611	Difusión por radio, televisión y otros medios de mensajes sobre pr	\$5,000.00	-\$5,000.00	\$0.00	\$0.00	\$0.00	\$0.00	\$0.00	\$0.00

0000004



TRIBUNAL ESTATAL DE JUSTICIA ADMINISTRATIVA DE SAN LUIS POTOSÍ
ESTADO DE SAN LUIS POTOSÍ

Estado Analítico del Ejercicio del Presupuesto por Proyecto / Proceso Del 01/ene./2019 Al 31/dic./2019

Fecha y 11/mar./2020

hora de Impresión 12:06 p. m.

Usu: conty

Rep: rptEstadoAnalíticoPresupuestoEgresos_PY

Ejercicio del Presupuesto		Egresos Aprobado Al 31/12/2019	Ampliaciones / (Reducciones)	Egresos Modificado	Egresos Comprometido	Egresos Devengado	Egresos Ejercido	Egresos Pagado	Subejercicio
3700	SERVICIOS DE TRASLADOS Y VIÁTICOS	\$517,675.00	-\$243,776.60	\$273,898.40	\$273,898.40	\$273,898.40	\$273,898.40	\$273,898.40	\$0.00
3710	Pasajes aéreos	\$185,731.00	-\$58,114.12	\$127,616.88	\$127,616.88	\$127,616.88	\$127,616.88	\$127,616.88	\$0.00
3711	Pasajes aéreos	\$185,731.00	-\$58,114.12	\$127,616.88	\$127,616.88	\$127,616.88	\$127,616.88	\$127,616.88	\$0.00
3720	Pasajes terrestres	\$76,880.00	-\$68,450.71	\$8,429.29	\$8,429.29	\$8,429.29	\$8,429.29	\$8,429.29	\$0.00
3721	Pasajes terrestres	\$76,880.00	-\$68,450.71	\$8,429.29	\$8,429.29	\$8,429.29	\$8,429.29	\$8,429.29	\$0.00
3750	Viáticos en el país	\$233,236.00	-\$98,519.77	\$134,716.23	\$134,716.23	\$134,716.23	\$134,716.23	\$134,716.23	\$0.00
3751	Viáticos en el país	\$233,236.00	-\$98,519.77	\$134,716.23	\$134,716.23	\$134,716.23	\$134,716.23	\$134,716.23	\$0.00
3790	Otros servicios de traslado y hospedaje	\$21,828.00	-\$18,692.00	\$3,136.00	\$3,136.00	\$3,136.00	\$3,136.00	\$3,136.00	\$0.00
3791	Otros servicios de traslado y hospedaje	\$21,828.00	-\$18,692.00	\$3,136.00	\$3,136.00	\$3,136.00	\$3,136.00	\$3,136.00	\$0.00
3800	SERVICIOS OFICIALES	\$61,040.00	-\$47,830.00	\$13,210.00	\$13,210.00	\$13,210.00	\$13,210.00	\$13,210.00	\$0.00
3820	Gastos de orden social y cultural	\$10,000.00	\$3,210.00	\$13,210.00	\$13,210.00	\$13,210.00	\$13,210.00	\$13,210.00	\$0.00
3821	Gastos de orden social y cultural	\$10,000.00	\$3,210.00	\$13,210.00	\$13,210.00	\$13,210.00	\$13,210.00	\$13,210.00	\$0.00
3830	Congresos y convenciones	\$51,040.00	-\$51,040.00	\$0.00	\$0.00	\$0.00	\$0.00	\$0.00	\$0.00
3831	Congresos y convenciones	\$51,040.00	-\$51,040.00	\$0.00	\$0.00	\$0.00	\$0.00	\$0.00	\$0.00
3900	OTROS SERVICIOS GENERALES	\$40,000.00	\$780,577.66	\$820,577.66	\$820,577.66	\$820,577.66	\$674,372.01	\$674,372.01	\$0.00
3920	Impuestos y derechos	\$40,000.00	-\$16,810.00	\$23,190.00	\$23,190.00	\$23,190.00	\$23,190.00	\$23,190.00	\$0.00
3925	Tenencias y canje de placas de vehiculos	\$40,000.00	-\$16,810.00	\$23,190.00	\$23,190.00	\$23,190.00	\$23,190.00	\$23,190.00	\$0.00
3950	Penas, multas, accesorios y actualizaciones	\$0.00	\$160,712.00	\$160,712.00	\$160,712.00	\$160,712.00	\$160,712.00	\$160,712.00	\$0.00
3951	Penas, multas, accesorios y actualizaciones	\$0.00	\$160,712.00	\$160,712.00	\$160,712.00	\$160,712.00	\$160,712.00	\$160,712.00	\$0.00
3980	Impuesto sobre nóminas y otros que se deriven de una relación la	\$0.00	\$636,675.66	\$636,675.66	\$636,675.66	\$636,675.66	\$490,470.01	\$490,470.01	\$0.00
3981	Impuesto sobre nóminas y otros que se deriven de una relación la	\$0.00	\$636,675.66	\$636,675.66	\$636,675.66	\$636,675.66	\$490,470.01	\$490,470.01	\$0.00
5000	BIENES MUEBLES, INMUEBLES E INTANGIBLES	\$0.00	\$729,032.03	\$729,032.03	\$729,032.03	\$729,032.03	\$729,032.03	\$729,032.03	\$0.00
5100	MOBILIARIO Y EQUIPO DE ADMINISTRACIÓN	\$0.00	\$330,359.01	\$330,359.01	\$330,359.01	\$330,359.01	\$330,359.01	\$330,359.01	\$0.00
5110	Muebles de oficina y estantería	\$0.00	\$142,541.96	\$142,541.96	\$142,541.96	\$142,541.96	\$142,541.96	\$142,541.96	\$0.00
5111	Muebles de oficina y estantería	\$0.00	\$142,541.96	\$142,541.96	\$142,541.96	\$142,541.96	\$142,541.96	\$142,541.96	\$0.00
5150	Equipo de cómputo y de tecnologías de la información	\$0.00	\$187,817.05	\$187,817.05	\$187,817.05	\$187,817.05	\$187,817.05	\$187,817.05	\$0.00
5151	Equipo de cómputo y de tecnología de la información	\$0.00	\$187,817.05	\$187,817.05	\$187,817.05	\$187,817.05	\$187,817.05	\$187,817.05	\$0.00
5400	VEHÍCULOS Y EQUIPO DE TRANSPORTE	\$0.00	\$346,000.00	\$346,000.00	\$346,000.00	\$346,000.00	\$346,000.00	\$346,000.00	\$0.00
5410	Vehiculos y equipo terrestre	\$0.00	\$346,000.00	\$346,000.00	\$346,000.00	\$346,000.00	\$346,000.00	\$346,000.00	\$0.00
5411	Vehiculos y equipo terrestre	\$0.00	\$346,000.00	\$346,000.00	\$346,000.00	\$346,000.00	\$346,000.00	\$346,000.00	\$0.00
5600	MAQUINARIA, OTROS EQUIPOS Y HERRAMIENTAS	\$0.00	\$52,673.02	\$52,673.02	\$52,673.02	\$52,673.02	\$52,673.02	\$52,673.02	\$0.00
5640	Sistemas de aire acondicionado, calefacción y de refrigeración inc	\$0.00	\$52,673.02	\$52,673.02	\$52,673.02	\$52,673.02	\$52,673.02	\$52,673.02	\$0.00

00000041



TRIBUNAL ESTATAL DE JUSTICIA ADMINISTRATIVA DE SAN LUIS POTOSI
ESTADO DE SAN LUIS POTOSI

Estado Analítico del Ejercicio del Presupuesto por Proyecto / Proceso Del 01/ene./2019 Al 31/dic./2019

Fecha y 11/mar./2020

hora de Impresión 12:06 p. m.

Usu: conty

Rep: rptEstadoAnaliticoPresupuestoEgresos_PY

Ejercicio del Presupuesto	Egresos		Egresos Modificado	Egresos Comprometido	Egresos Devengado	Egresos Ejercido	Egresos Pagado	Subejercicio
	Aprobado Al 31/12/2019	Ampliaciones / (Reducciones)						
5641 Sistemas de aire acondicionado, calefacción y de refrigeración inc	\$0.00	\$52,673.02	\$52,673.02	\$52,673.02	\$52,673.02	\$52,673.02	\$52,673.02	\$0.00
IMPARTICION DE JUSTICIA	\$29,586,873.46	\$28,568,818.69	\$58,155,692.15	\$58,155,692.15	\$58,155,692.15	\$57,337,181.54	\$57,317,076.96	\$0.00
Total Final	\$29,586,873.46	\$28,568,818.69	\$58,155,692.15	\$58,155,692.15	\$58,155,692.15	\$57,337,181.54	\$57,317,076.96	\$0.00

X

0000042



**TRIBUNAL ESTATAL DE JUSTICIA
ADMINISTRATIVA DE SAN LUIS POTOSÍ**

INDICADORES DE POSTURA FISCAL

Cuenta Pública 2019
TRIBUNAL ESTATAL DE JUSTICIA ADMINISTRATIVA DE SAN LUIS POTOSÍ
Indicadores de Postura Fiscal
Del 1 de Enero al 31 de Diciembre de 2019

Concepto	Estimado	Devengado	Pagado ³
I. Ingresos Presupuestarios (I=1+2)	29,586,873	58,155,692	57,541,490
1. Ingresos del Gobierno de la Entidad Federativa ¹	29,586,873	58,155,692	57,541,490
2. Ingresos del Sector Paraestatal ¹	0	0	0
II. Egresos Presupuestarios (II=3+4)	29,586,873	58,155,692	57,317,077
3. Egresos del Gobierno de la Entidad Federativa ²	29,586,873	58,155,692	57,317,077
4. Egresos del Sector Paraestatal ²	0	0	0
III. Balance Presupuestario (Superávit o Déficit) (III = I - II)	0	0	224,413

Concepto	Estimado	Devengado	Pagado ³
III. Balance presupuestario (Superávit o Déficit)	0	0	224,413
IV. Intereses, Comisiones y Gastos de la Deuda	0	0	0
V. Balance Primario (Superávit o Déficit) (V= III - IV)	0	0	224,413

Concepto	Estimado	Devengado	Pagado ³
A. Financiamiento	0	0	0
B. Amortización de la deuda	0	0	0
C. Endeudamiento ó desendeudamiento (C = A - B)	0	0	0

1. Los Ingresos que se presentan son los ingresos presupuestarios totales sin incluir los ingresos por financiamientos. Los Ingresos del Gobierno de la Entidad Federativa corresponden a los del Poder Ejecutivo, Legislativo Judicial y Autónomos

2. Los egresos que se presentan son los egresos presupuestarios totales sin incluir los egresos por amortización. Los egresos del Gobierno de la Entidad Federativa corresponden a los del Poder Ejecutivo, Legislativo, Judicial y Órganos Autónomos

3. Para Ingresos se reportan los ingresos recaudados; para egresos se reportan los egresos pagados

 LIC. JUAN RAMIRO ROBLEDO RUIZ
 MAGISTRADO PRESIDENTE

 C.P. VÍCTOR MANUEL LOMELI GUERRERO
 DIRECTOR DE ADMINISTRACION Y FINANZAS

Cuenta Pública 2019
TRIBUNAL ESTATAL DE JUSTICIA ADMINISTRATIVA DE SAN LUIS POTOSÍ
Endeudamiento Neto
Del 1 de Enero al 31 de Diciembre de 2019

Identificación de Crédito o Instrumento	Contratación/Colocación	Amortización	Endeudamiento Neto
	A	B	C = A - B
Creditos Bancarios			
			0
			0
			0
			0
			0
			0
			0
			0
			0
Total Créditos Bancarios	0	0	0
Otros Instrumentos de Deuda			
			0
			0
			0
			0
			0
			0
			0
			0
			0
Total Otros Instrumentos de Deuda	0	0	0
TOTAL	0	0	0

 LIC. JUAN RAMIRO ROBLEDO RUIZ
 MAGISTRADO PRESIDENTE

 C.P. VÍCTOR MANUEL LOMELI GUERRERO
 DIRECTOR DE ADMINISTRACION Y FINANZAS

Cuenta Pública 2019
TRIBUNAL ESTATAL DE JUSTICIA ADMINISTRATIVA DE SAN LUIS POTOSÍ
Intereses de la Deuda
Del 1 de Enero al 31 de Diciembre de 2019

Identificación de Crédito o Instrumento	Devengado	Pagado
Créditos Bancarios		
Total de intereses de Créditos Bancarios	0	0

Otros Instrumentos de Deuda		
Total de intereses de Otros Instrumentos de Deuda	0	0

TOTAL	0	0
--------------	----------	----------

LIC. JUAN RAMIRO ROBLEDÓ RUIZ
 MAGISTRADO PRESIDENTE

C.P. VÍCTOR MANUEL LOMELI GUERRERO
 DIRECTOR DE ADMINISTRACIÓN Y FINANZAS

00000047



**TRIBUNAL ESTATAL DE JUSTICIA
ADMINISTRATIVA DE SAN LUIS POTOSI**

**ESTADOS FINANCIEROS DE LA LEY
DE DISCIPLINA FINANCIERA**

TRIBUNAL ESTATAL DE JUSTICIA ADMINISTRATIVA DE SAN LUIS POTOSÍ (a)
 CUENTA PÚBLICA 2019
 Estado de Situación Financiera Detallado - LDF
 Al 31 de diciembre de 2018 y al 31 de diciembre de 2019 (b)
 (PESOS)

Concepto (c)	2019 (d)	31 de diciembre de 2018 (e)	Concepto (c)	2019 (d)	31 de diciembre de 2018 (e)
ACTIVO			PASIVO		
Activo Circulante			Activo Circulante		
a. Efectivo y Equivalentes (a=a1+a2+a3+a4+a5+a6+a7)	1,054,626	3,258,053	a. Cuentas por Pagar a Corto Plazo (a=a1+a2+a3+a4+a5+a6+a7+a8+a9)	1,669,577	3,395,051
a1) Efectivo	0	0	a1) Servicios Personales por Pagar a Corto Plazo	64,030	2,374,501
a2) Bancos/Tesorería	1,054,626	3,258,053	a2) Proveedores por Pagar a Corto Plazo	500	449,144
a3) Bancos/Dependencias y Otros	0	0	a3) Contratistas por Obras Públicas por Pagar a Corto Plazo	0	0
a4) Inversiones Temporales (Hasta 3 meses)	0	0	a4) Participaciones y Aportaciones por Pagar a Corto Plazo	0	0
a5) Fondos con Afectación Específica	0	0	a5) Transferencias Otorgadas por Pagar a Corto Plazo	0	0
a6) Depósitos de Fondos de Terceros en Garantía y/o Administración	0	0	a6) Intereses, Comisiones y Otros Gastos de la Deuda Pública por Pagar a Corto Plazo	0	0
a7) Otros Efectivos y Equivalentes	0	0	a7) Retenciones y Contribuciones por Pagar a Corto Plazo	1,605,047	571,406
b. Derechos a Recibir Efectivo o Equivalentes (b=b1+b2+b3+b4+b5+b6+b7)	614,202	59,691	a8) Devoluciones de la Ley de Ingresos por Pagar a Corto Plazo	0	0
b1) Inversiones Financieras de Corto Plazo	0	0	a9) Otras Cuentas por Pagar a Corto Plazo	0	0
b2) Cuentas por Cobrar a Corto Plazo	614,202	59,691	b. Documentos por Pagar a Corto Plazo (b=b1+b2+b3)	0	0
b3) Deudores Diversos por Cobrar a Corto Plazo	0	59,691	b1) Documentos Comerciales por Pagar a Corto Plazo	0	0
b4) Ingresos por Recuperar a Corto Plazo	0	0	b2) Documentos con Contratistas por Obras Públicas por Pagar a Corto Plazo	0	0
b5) Deudores por Anticipos de la Tesorería a Corto Plazo	0	0	b3) Otros Documentos por Pagar a Corto Plazo	0	0
b6) Préstamos Otorgados a Corto Plazo	0	0	c. Porción a Corto Plazo de la Deuda Pública a Largo Plazo (c=c1+c2)	0	0
b7) Otros Derechos a Recibir Efectivo o Equivalentes a Corto Plazo	0	0	c1) Porción a Corto Plazo de la Deuda Pública	0	0
c. Derechos a Recibir Bienes o Servicios (c=c1+c2+c3+c4+c5)	0	77,306	c2) Porción a Corto Plazo de Arrendamiento Financiero	0	0
c1) Anticipo a Proveedores por Adquisición de Bienes y Prestación de Servicios a Corto Plazo	0	77,306	d. Títulos y Valores a Corto Plazo	0	0
c2) Anticipo a Proveedores por Adquisición de Bienes Inmuebles y Muebles a Corto Plazo	0	0	e. Pasivos Diferidos a Corto Plazo (e=e1+e2+e3)	0	0
c3) Anticipo a Proveedores por Adquisición de Bienes Intangibles a Corto Plazo	0	0	e1) Ingresos Cobrados por Adelantado a Corto Plazo	0	0
c4) Anticipo a Contratistas por Obras Públicas a Corto Plazo	0	0	e2) Intereses Cobrados por Adelantado a Corto Plazo	0	0
c5) Otros Derechos a Recibir Bienes o Servicios a Corto Plazo	0	0	e3) Otros Pasivos Diferidos a Corto Plazo	0	0
d. Inventarios (d=d1+d2+d3+d4+d5)	0	0	f. Fondos y Bienes de Terceros en Garantía y/o Administración a Corto Plazo (f=f1+f2+f3+f4+f5+f6)	0	0
d1) Inventario de Mercancías para Venta	0	0	f1) Fondos en Garantía a Corto Plazo	0	0
d2) Inventario de Mercancías Terminadas	0	0	f2) Fondos en Administración a Corto Plazo	0	0
d3) Inventario de Mercancías en Proceso de Elaboración	0	0	f3) Fondos Contingentes a Corto Plazo	0	0
d4) Inventario de Materias Primas, Materiales y Suministros para Producción	0	0	f4) Fondos de Fideicomisos, Mandatos y Contratos Análogos a Corto Plazo	0	0
d5) Bienes en Tránsito	0	0	f5) Otros Fondos de Terceros en Garantía y/o Administración a Corto Plazo	0	0
e. Almacenes	0	0	f6) Valores y Bienes en Garantía a Corto Plazo	0	0
f. Estimación por Pérdida o Deterioro de Activos Circulantes (f=f1+f2)	0	0	g. Provisiones a Corto Plazo (g=g1+g2+g3)	0	0
f1) Estimaciones para Cuentas Incobrables por Derechos a Recibir Efectivo o Equivalentes	0	0	g1) Provisión para Demandas y Juicios a Corto Plazo	0	0
f2) Estimación por Deterioro de Inventarios	0	0	g2) Provisión para Contingencias a Corto Plazo	0	0
g. Otros Activos Circulantes (g=g1+g2+g3+g4)	0	0	g3) Otras Provisiones a Corto Plazo	0	0
g1) Valores en Garantía	0	0	h. Otros Pasivos a Corto Plazo (h=h1+h2+h3)	0	0
g2) Bienes en Garantía (excluye depósitos de fondos)	0	0	h1) Ingresos por Clasificar	0	0
g3) Bienes Derivados de Embargos, Decomisos, Aseguramientos y Dación en Pago	0	0	h2) Recaudación por Participar	0	0
g4) Adquisición con Fondos de Terceros	0	0	h3) Otros Pasivos Circulantes	0	0
IA. Total de Activos Circulantes (IA = a + b + c + d + e + f + g)	1,668,828	3,395,051	IIA. Total de Pasivos Circulantes (IIA = a + b + c + d + e + f + g + h)	1,669,577	3,395,051
Activo No Circulante			Pasivo No Circulante		
a. Inversiones Financieras a Largo Plazo	0	0	a. Cuentas por Pagar a Largo Plazo	0	0
b. Derechos a Recibir Efectivo o Equivalentes a Largo Plazo	0	0	b. Documentos por Pagar a Largo Plazo	0	0
c. Bienes Inmuebles, Infraestructura y Construcciones en Proceso	0	0	c. Deuda Pública a Largo Plazo	0	0
d. Bienes Muebles	4,127,830	3,398,798	d. Pasivos Diferidos a Largo Plazo	0	0
e. Activos Intangibles	54,178	54,178	e. Fondos y Bienes de Terceros en Garantía y/o en Administración a Largo Plazo	0	0
f. Depreciación, Deterioro y Amortización Acumulada de Bienes	-2,320,581	-1,790,990	f. Provisiones a Largo Plazo	0	0
g. Activos Diferidos	5,000,000	5,000,000	IIIB. Total de Pasivos No Circulantes (IIIB = a + b + c + d + e + f)	0	0
h. Estimación por Pérdida o Deterioro de Activos no Circulantes	0	0	II. Total del Pasivo (II = IIA + IIIB)	1,669,577	3,395,051
i. Otros Activos no Circulantes	0	0	HACIENDA PÚBLICA/PATRIMONIO		
IB. Total de Activos No Circulantes (IB = a + b + c + d + e + f + g + h + i)	6,861,427	6,661,985	IIIA. Hacienda Pública/Patrimonio Contribuido (IIIA = a + b + c)	0	0
I. Total del Activo (I = IA + IB)	8,530,255	10,057,036	a. Aportaciones	0	0
			b. Donaciones de Capital	0	0
			c. Actualización de la Hacienda Pública/Patrimonio	0	0
			IIIB. Hacienda Pública/Patrimonio Generado (IIIB = a + b + c + d + e)	6,860,678	6,661,985
			a. Resultados del Ejercicio (Ahorro/ Desahorro)	729,032	5,868,982
			b. Resultados de Ejercicios Anteriores	6,131,646	793,003
			c. Revalúos	0	0
			d. Reservas	0	0
			e. Rectificaciones de Resultados de Ejercicios Anteriores	0	0
			IIIC. Exceso o Insuficiencia en la Actualización de la Hacienda Pública/Patrimonio (IIIC = a + b)	0	0
			a. Resultado por Posición Monetaria	0	0
			b. Resultado por Tenencia de Activos no Monetarios	0	0
			III. Total Hacienda Pública/Patrimonio (III = IIIA + IIIB + IIIC)	6,860,678	6,661,985
			IV. Total del Pasivo y Hacienda Pública/Patrimonio (IV = II + III)	8,530,255	10,057,036

LIC. JUAN RAMIRO ROBLEDO RUIZ
 MAGISTRADO PRESIDENTE

C.P. VÍCTOR MANUEL LOMELI GUERRERO
 DIRECTOR DE ADMINISTRACIÓN Y FINANZAS

TRIBUNAL ESTATAL DE JUSTICIA ADMINISTRATIVA DE SAN LUIS POTOSÍ (a)

CUENTA PÚBLICA

Informe Analítico de la Deuda Pública y Otros Pasivos - LDF

Del 1 de Enero al 31 de Diciembre de 2019 (b)

(PESOS)

Denominación de la Deuda Pública y Otros Pasivos (c)	Saldo al 31 de diciembre de 2018 (d)	Disposiciones del Periodo (e)	Amortizaciones del Periodo (f)	Revaluaciones, Reclasificaciones y Otros Ajustes (g)	Saldo Final del Periodo h=d+e-f+g	Pago de Intereses del Periodo (i)	Pago de Comisiones y demás costos asociados durante el Periodo (j)
1. Deuda Pública (1=A+B)	0	0	0	0	0	0	0
A. Corto Plazo (A=a1+a2+a3)	0	0	0	0	0	0	0
a1) Instituciones de Crédito	0	0	0	0	0	0	0
a2) Títulos y Valores	0	0	0	0	0	0	0
a3) Arrendamientos Financieros	0	0	0	0	0	0	0
B. Largo Plazo (B=b1+b2+b3)	0	0	0	0	0	0	0
b1) Instituciones de Crédito	0	0	0	0	0	0	0
b2) Títulos y Valores	0	0	0	0	0	0	0
b3) Arrendamientos Financieros	0	0	0	0	0	0	0
2. Otros Pasivos	3,395,051				1,669,577		
3. Total de la Deuda Pública y Otros Pasivos	3,395,051	0	0	0	1,669,577	0	0
4. Deuda Contingente 1 (informativo)	0	0	0	0	0	0	0
A. Deuda Contingente 1					0		
B. Deuda Contingente 2					0		
C. Deuda Contingente XX					0		
5. Valor de Instrumentos Bono Cupón Cero 2 (Informativo)	0	0	0	0	0	0	0
A. Instrumento Bono Cupón Cero 1					0		
B. Instrumento Bono Cupón Cero 2					0		
C. Instrumento Bono Cupón Cero XX					0		

1. Se refiere a cualquier Financiamiento sin fuente o garantía de pago definida, que sea asumida de manera solidaria o subsidiaria por las Entidades Federativas con sus Municipios, organismos descentralizados y empresas de participación estatal mayoritaria y fideicomisos, locales o municipales, y por los Municipios con sus respectivos organismos descentralizados y empresas de participación municipal mayoritaria.

2. Se refiere al valor del Bono Cupón Cero que respalda el pago de los créditos asociados al mismo (Activo).

Obligaciones a Corto Plazo (k)	Monto Contratado (l)	Plazo Pactado (m)	Tasa de Interés (n)	Comisiones y Costos Relacionados (o)	Tasa Efectiva (p)
6. Obligaciones a Corto Plazo (Informativo)	0	0	0	0	0
A. Crédito 1					
B. Crédito 2					
C. Crédito XX					

LIC. JUAN RAMIRO ROBLEDO RUIZ
MAGISTRADO PRESIDENTE

C.P. VÍCTOR MANUEL LOMELÍ GUERRERO
DIRECTOR DE ADMINISTRACIÓN Y FINANZAS

00000049

TRIBUNAL ESTATAL DE JUSTICIA ADMINISTRATIVA DE SAN LUIS POTOSÍ (a)

Informe Analítico de Obligaciones Diferentes de Financiamientos - LDF

Del 1 de Enero al 31 de Diciembre de 2019 (b)

(PESOS)

Denominación de las Obligaciones Diferentes de Financiamiento	Fecha del Contrato	Fecha de inicio de operación del proyecto	Fecha de vencimiento	Monto de la inversión pactado	Plazo pactado	Monto promedio mensual del pago de la contraprestación	Monto promedio mensual del pago de la contraprestación correspondiente al pago de inversión	Monto pagado de la inversión al XX de XXXX de 20XX	Monto pagado de la inversión actualizado al XX de XXXX de 20XX	Saldo pendiente por pagar de la inversión al XX de XXXX de 20XX
(c)	(d)	(e)	(f)	(g)	(h)	(i)	(j)	(k)	(l)	(m = g - l)
A. Asociaciones Público Privadas (APP's) (A=a+b+c+d)	0	0	0	0	0	0	0	0	0	0
a) APP 1				NO APLICA						0
b) APP 2										0
c) APP 3										0
d) APP XX										0
B. Otros Instrumentos (B=a+b+c+d)	0	0	0	0	0	0	0	0	0	0
a) Otro Instrumento 1										0
b) Otro Instrumento 2										0
c) Otro Instrumento 3										0
d) Otro Instrumento XX										0
C. Total de Obligaciones Diferentes de Financiamiento (C=A+B)	0	0	0	0	0	0	0	0	0	0

LIC. JUAN RAMIRO ROBLEDÓ RUIZ
MAGISTRADO PRESIDENTE

C.P. VÍCTOR MANUEL LOMELÍ GUERRERO
DIRECTOR DE ADMINISTRACIÓN Y FINANZAS

00000050

TRIBUNAL ESTATAL DE JUSTICIA ADMINISTRATIVA DE SAN LUIS POTOSÍ (a)

CUENTA PÚBLICA 2019

Balance Presupuestario - LDF

Del 1 de Enero al 31 de Diciembre de 2019 (b)

(PESOS)

Concepto (c)	Estimado/ Aprobado (d)	Devengado	Recaudado/ Pagado
A. Ingresos Totales (A = A1+A2+A3)	29,586,873	58,155,692	57,541,490
A1. Ingresos de Libre Disposición	29,586,873	58,155,692	57,541,490
A2. Transferencias Federales Etiquetadas	0	0	0
A3. Financiamiento Neto	0	0	0
B. Egresos Presupuestarios¹ (B = B1+B2)	29,586,873	58,155,692	57,317,077
B1. Gasto No Etiquetado (sin incluir Amortización de la Deuda Pública)	0	0	0
B2. Gasto Etiquetado (sin incluir Amortización de la Deuda Pública)	29,586,873	58,155,692	57,317,077
C. Remanentes del Ejercicio Anterior (C = C1 + C2)		0	0
C1. Remanentes de Ingresos de Libre Disposición aplicados en el periodo			
C2. Remanentes de Transferencias Federales Etiquetadas aplicados en el periodo			
I. Balance Presupuestario (I = A - B + C)	-0	0	224,413
II. Balance Presupuestario sin Financiamiento Neto (II = I - A3)	-0	0	224,413
III. Balance Presupuestario sin Financiamiento Neto y sin Remanentes del Ejercicio Anterior (III = II - C)	-0	0	224,413

Concepto	Aprobado	Devengado	Pagado
E. Intereses, Comisiones y Gastos de la Deuda (E = E1+E2)	0	0	0
E1. Intereses, Comisiones y Gastos de la Deuda con Gasto No Etiquetado			
E2. Intereses, Comisiones y Gastos de la Deuda con Gasto Etiquetado			
IV. Balance Primario (IV = III - E)	-0	0	224,413

Concepto	Estimado/ Aprobado	Devengado	Recaudado/ Pagado
F. Financiamiento (F = F1 + F2)	0	0	0
F1. Financiamiento con Fuente de Pago de Ingresos de Libre Disposición			
F2. Financiamiento con Fuente de Pago de Transferencias Federales Etiquetadas			
G. Amortización de la Deuda (G = G1 + G2)	0	0	0
G1. Amortización de la Deuda Pública con Gasto No Etiquetado			
G2. Amortización de la Deuda Pública con Gasto Etiquetado			
A3. Financiamiento Neto (A3 = F - G)	0	0	0

Concepto	Estimado/ Aprobado	Devengado	Recaudado/ Pagado
A1. Ingresos de Libre Disposición	29,586,873	58,155,692	57,541,490
A3.1 Financiamiento Neto con Fuente de Pago de Ingresos de Libre Disposición (A3.1 = F1 - G1)	0	0	0
F1. Financiamiento con Fuente de Pago de Ingresos de Libre Disposición	0	0	0
G1. Amortización de la Deuda Pública con Gasto No Etiquetado	0	0	0
B1. Gasto No Etiquetado (sin incluir Amortización de la Deuda Pública)	0	0	0
C1. Remanentes de Ingresos de Libre Disposición aplicados en el periodo		0	0
V. Balance Presupuestario de Recursos Disponibles (V = A1 + A3.1 - B1 + C1)	29,586,873	58,155,692	57,541,490
VI. Balance Presupuestario de Recursos Disponibles sin Financiamiento Neto (VI = V - A3.1)	29,586,873	58,155,692	57,541,490

Concepto	Estimado/ Aprobado	Devengado	Recaudado/ Pagado
A2. Transferencias Federales Etiquetadas	0	0	0
A3.2 Financiamiento Neto con Fuente de Pago de Transferencias Federales Etiquetadas (A3.2 = F2 - G2)	0	0	0
F2. Financiamiento con Fuente de Pago de Transferencias Federales Etiquetadas	0	0	0
G2. Amortización de la Deuda Pública con Gasto Etiquetado	0	0	0
B2. Gasto Etiquetado (sin incluir Amortización de la Deuda Pública)	29,586,873	58,155,692	57,317,077
C2. Remanentes de Transferencias Federales Etiquetadas aplicados en el periodo		0	0
VII. Balance Presupuestario de Recursos Etiquetados (VII = A2 + A3.2 - B2 + C2)	-29,586,873	-58,155,692	-57,317,077
VIII. Balance Presupuestario de Recursos Etiquetados sin Financiamiento Neto (VIII = VII - A3.2)	-29,586,873	-58,155,692	-57,317,077

LIC. JUAN RAMIRO ROBLEDO RUIZ
MAGISTRADO PRESIDENTE

C.P. VÍCTOR MANUEL LOMELI GUERRERO
DIRECTOR DE ADMINISTRACIÓN Y FINANZAS

TRIBUNAL ESTATAL DE JUSTICIA ADMINISTRATIVA DE SAN LUIS POTOSÍ (a)						
CUENTA PÚBLICA 2019						
Estado Analítico de Ingresos Detallado - LDF						
Del 1 de Enero al 31 de Diciembre de 2019 (b)						
(PESOS)						
Concepto (c)	Ingreso					Diferencia (e)
	Estimado (d)	Ampliaciones/ (Reducciones)	Modificado	Devengado	Recaudado	
Ingresos de Libre Disposición						
A. Impuestos			0			0
B. Cuotas y Aportaciones de Seguridad Social			0			0
C. Contribuciones de Mejoras			0			0
D. Derechos			0			0
E. Productos			0			0
F. Aprovechamientos			0			0
G. Ingresos por Ventas de Bienes y Prestación Servicios			0			0
H. Participaciones	0	0	0	0	0	0
(H=h1+h2+h3+h4+h5+h6+h7+h8+h9+h10+h11)						
h1) Fondo General de Participaciones			0			0
h2) Fondo de Fomento Municipal			0			0
h3) Fondo de Fiscalización y Recaudación			0			0
h4) Fondo de Compensación			0			0
h5) Fondo de Extracción de Hidrocarburos			0			0
h6) Impuesto Especial Sobre Producción y Servicios			0			0
h7) 0.136% de la Recaudación Federal Participable			0			0
h8) 3.17% Sobre Extracción de Petróleo			0			0
h9) Gasolinas y Diésel			0			0
h10) Fondo del Impuesto Sobre la Renta			0			0
h11) Fondo de Estabilización de los Ingresos de las Entidades Federativas			0			0
I. Incentivos Derivados de la Colaboración Fiscal (I=i1+i2+i3+i4+i5)	0	0	0	0	0	0
i1) Tenencia o Uso de Vehículos			0			0
i2) Fondo de Compensación ISAN			0			0
i3) Impuesto Sobre Automóviles Nuevos			0			0
i4) Fondo de Compensación de Repecos-Intermedios			0			0
i5) Otros Incentivos Económicos			0			0
J. Transferencias y Asignaciones	29,586,873	28,568,819	58,155,692	58,155,692	57,541,490	27,954,617
K. Convenios	0	0	0	0	0	0
k1) Otros Convenios y Subsidios			0			0
L. Otros Ingresos de Libre Disposición (L=l1+l2)	0	0	0	0	0	0
l1) Participaciones en Ingresos Locales			0			0
l2) Otros Ingresos de Libre Disposición			0			0
I. Total de Ingresos de Libre Disposición (I=A+B+C+D+E+F+G+H+I+J+K+L)	29,586,873	28,568,819	58,155,692	58,155,692	57,541,490	27,954,617
Ingresos Excedentes de Ingresos de Libre Disposición						
Transferencias Federales Etiquetadas						
A. Aportaciones (A=a1+a2+a3+a4+a5+a6+a7+a8)	0	0	0	0	0	0
a1) Fondo de Aportaciones para la Nómina Educativa y Gasto Operativo			0			0
a2) Fondo de Aportaciones para los Servicios de Salud			0			0
a3) Fondo de Aportaciones para la Infraestructura Social			0			0
a4) Fondo de Aportaciones para el Fortalecimiento de los Municipios y de las Demarcaciones Territoriales del Distrito Federal			0			0
a5) Fondo de Aportaciones Múltiples			0			0
a6) Fondo de Aportaciones para la Educación Tecnológica y de Adultos			0			0
a7) Fondo de Aportaciones para la Seguridad Pública de los Estados y del Distrito Federal			0			0
a8) Fondo de Aportaciones para el Fortalecimiento de las Entidades Federativas			0			0
B. Convenios (B=b1+b2+b3+b4)	0	0	0	0	0	0
b1) Convenios de Protección Social en Salud			0			0
b2) Convenios de Descentralización			0			0
b3) Convenios de Reasignación			0			0
b4) Otros Convenios y Subsidios			0			0
C. Fondos Distintos de Aportaciones (C=c1+c2)	0	0	0	0	0	0
c1) Fondo para Entidades Federativas y Municipios Productores de Hidrocarburos			0			0
c2) Fondo Minero			0			0

TRIBUNAL ESTATAL DE JUSTICIA ADMINISTRATIVA DE SAN LUIS POTOSÍ (a)						
CUENTA PÚBLICA 2019						
Estado Analítico de Ingresos Detallado - LDF						
Del 1 de Enero al 31 de Diciembre de 2019 (b)						
(PESOS)						
Concepto (c)	Ingreso					Diferencia (e)
	Estimado (d)	Ampliaciones/ (Reducciones)	Modificado	Devengado	Recaudado	
D. Transferencias, Asignaciones, Subsidios y Subvenciones, y Pensiones y Jubilaciones			0			0
E. Otras Transferencias Federales Etiquetadas			0			0
II. Total de Transferencias Federales Etiquetadas (II = A + B + C + D + E)	0	0	0	0	0	0
III. Ingresos Derivados de Financiamientos (III = A)	0	0	0	0	0	0
A. Ingresos Derivados de Financiamientos			0			0
IV. Total de Ingresos (IV = I + II + III)	29,586,873	28,568,819	58,155,692	58,155,692	57,541,490	27,954,617
Datos Informativos						
1. Ingresos Derivados de Financiamientos con Fuente de Pago de Ingresos de Libre Disposición			0			0
2. Ingresos Derivados de Financiamientos con Fuente de Pago de Transferencias Federales Etiquetadas			0			0
3. Ingresos Derivados de Financiamientos (3 = 1 + 2)	0	0	0	0	0	0

LIC. JUAN RAMIRO ROBLEDO RUIZ
MAGISTRADO PRESIDENTE

C.P. VICTOR MANUEL LOMELI GUERRERO
DIRECTOR DE ADMINISTRACIÓN Y FINANZAS

TRIBUNAL ESTATAL DE JUSTICIA ADMINISTRATIVA DE SAN LUIS POTOSÍ (a)						
CUENTA PÚBLICA						
Estado Analítico del Ejercicio del Presupuesto de Egresos Detallado - LDF						
Clasificación por Objeto del Gasto (Capítulo y Concepto)						
Del 1 de Enero al 31 de Diciembre de 2019 (b)						
(PESOS)						
Concepto (c)	Egresos					Subejercicio (e)
	Aprobado (d)	Ampliaciones/ (Reducciones)	Modificado	Devengado	Pagado	
I. Gasto No Etiquetado (I=A+B+C+D+E+F+G+H+I)	0	0	0	0	0	0
A. Servicios Personales (A=a1+a2+a3+a4+a5+a6+a7)	0	0	0	0	0	0
a1) Remuneraciones al Personal de Carácter Permanente	0	0	0	0	0	0
a2) Remuneraciones al Personal de Carácter Transitorio	0	0	0	0	0	0
a3) Remuneraciones Adicionales y Especiales	0	0	0	0	0	0
a4) Seguridad Social	0	0	0	0	0	0
a5) Otras Prestaciones Sociales y Económicas	0	0	0	0	0	0
a6) Previsiones	0	0	0	0	0	0
a7) Pago de Estímulos a Servidores Públicos	0	0	0	0	0	0
B. Materiales y Suministros (B=b1+b2+b3+b4+b5+b6+b7+b8+b9)	0	0	0	0	0	0
b1) Materiales de Administración, Emisión de Documentos y Artículos Oficiales	0	0	0	0	0	0
b2) Alimentos y Utensilios	0	0	0	0	0	0
b3) Materias Primas y Materiales de Producción y Comercialización	0	0	0	0	0	0
b4) Materiales y Artículos de Construcción y de Reparación	0	0	0	0	0	0
b5) Productos Químicos, Farmacéuticos y de Laboratorio	0	0	0	0	0	0
b6) Combustibles, Lubricantes y Aditivos	0	0	0	0	0	0
b7) Vestuario, Blancos, Prendas de Protección y Artículos Deportivos	0	0	0	0	0	0
b8) Materiales y Suministros Para Seguridad	0	0	0	0	0	0
b9) Herramientas, Refacciones y Accesorios Menores	0	0	0	0	0	0
C. Servicios Generales (C=c1+c2+c3+c4+c5+c6+c7+c8+c9)	0	0	0	0	0	0
c1) Servicios Básicos	0	0	0	0	0	0
c2) Servicios de Arrendamiento	0	0	0	0	0	0
c3) Servicios Profesionales, Científicos, Técnicos y Otros Servicios	0	0	0	0	0	0
c4) Servicios Financieros, Bancarios y Comerciales	0	0	0	0	0	0
c5) Servicios de Instalación, Reparación, Mantenimiento y Conservación	0	0	0	0	0	0
c6) Servicios de Comunicación Social y Publicidad	0	0	0	0	0	0
c7) Servicios de Traslado y Viáticos	0	0	0	0	0	0
c8) Servicios Oficiales	0	0	0	0	0	0
c9) Otros Servicios Generales	0	0	0	0	0	0
D. Transferencias, Asignaciones, Subsidios y Otras Ayudas (D=d1+d2+d3+d4+d5+d6+d7+d8+d9)	0	0	0	0	0	0
d1) Transferencias Internas y Asignaciones al Sector Público	0	0	0	0	0	0
d2) Transferencias al Resto del Sector Público	0	0	0	0	0	0
d3) Subsidios y Subvenciones	0	0	0	0	0	0
d4) Ayudas Sociales	0	0	0	0	0	0
d5) Pensiones y Jubilaciones	0	0	0	0	0	0
d6) Transferencias a Fideicomisos, Mandatos y Otros Análogos	0	0	0	0	0	0
d7) Transferencias a la Seguridad Social	0	0	0	0	0	0
d8) Donativos	0	0	0	0	0	0
d9) Transferencias al Exterior	0	0	0	0	0	0
E. Bienes Muebles, Inmuebles e Intangibles (E=e1+e2+e3+e4+e5+e6+e7+e8+e9)	0	0	0	0	0	0
e1) Mobiliario y Equipo de Administración	0	0	0	0	0	0
e2) Mobiliario y Equipo Educativo y Recreativo	0	0	0	0	0	0
e3) Equipo e Instrumental Médico y de Laboratorio	0	0	0	0	0	0
e4) Vehículos y Equipo de Transporte	0	0	0	0	0	0
e5) Equipo de Defensa y Seguridad	0	0	0	0	0	0
e6) Maquinaria, Otros Equipos y Herramientas	0	0	0	0	0	0
e7) Activos Biológicos	0	0	0	0	0	0
e8) Bienes Inmuebles	0	0	0	0	0	0
e9) Activos Intangibles	0	0	0	0	0	0
F. Inversión Pública (F=f1+f2+f3)	0	0	0	0	0	0
f1) Obra Pública en Bienes de Dominio Público	0	0	0	0	0	0
f2) Obra Pública en Bienes Propios	0	0	0	0	0	0
f3) Proyectos Productivos y Acciones de Fomento	0	0	0	0	0	0
G. Inversiones Financieras y Otras Provisiones (G=g1+g2+g3+g4+g5+g6+g7)	0	0	0	0	0	0
g1) Inversiones Para el Fomento de Actividades Productivas	0	0	0	0	0	0
g2) Acciones y Participaciones de Capital	0	0	0	0	0	0
g3) Compra de Títulos y Valores	0	0	0	0	0	0
g4) Concesión de Préstamos	0	0	0	0	0	0
g5) Inversiones en Fideicomisos, Mandatos y Otros Análogos	0	0	0	0	0	0
Fideicomiso de Desastres Naturales (Informativo)	0	0	0	0	0	0
g6) Otras Inversiones Financieras	0	0	0	0	0	0
g7) Provisiones para Contingencias y Otras Erogaciones Especiales	0	0	0	0	0	0
H. Participaciones y Aportaciones (H=h1+h2+h3)	0	0	0	0	0	0
h1) Participaciones	0	0	0	0	0	0
h2) Aportaciones	0	0	0	0	0	0
h3) Convenios	0	0	0	0	0	0
I. Deuda Pública (I=i1+i2+i3+i4+i5+i6+i7)	0	0	0	0	0	0
i1) Amortización de la Deuda Pública	0	0	0	0	0	0
i2) Intereses de la Deuda Pública	0	0	0	0	0	0
i3) Comisiones de la Deuda Pública	0	0	0	0	0	0
i4) Gastos de la Deuda Pública	0	0	0	0	0	0
i5) Costo por Coberturas	0	0	0	0	0	0
i6) Apoyos Financieros	0	0	0	0	0	0
i7) Adeudos de Ejercicios Fiscales Anteriores (ADEFAS)	0	0	0	0	0	0

TRIBUNAL ESTATAL DE JUSTICIA ADMINISTRATIVA DE SAN LUIS POTOSÍ (a)						
CUENTA PÚBLICA						
Estado Analítico del Ejercicio del Presupuesto de Egresos Detallado - LDF						
Clasificación por Objeto del Gasto (Capítulo y Concepto)						
Del 1 de Enero al 31 de Diciembre de 2019 (b)						
(PESOS)						
Concepto (c)	Egresos					Subejercicio (e)
	Aprobado (d)	Ampliaciones/ (Reducciones)	Modificado	Devengado	Pagado	
II. Gasto Etiquetado (II=A+B+C+D+E+F+G+H+I)	29,586,873	28,568,819	58,155,692	58,155,692	57,317,077	0
A. Servicios Personales (A=a1+a2+a3+a4+a5+a6+a7)	25,285,333	28,067,430	53,352,764	53,352,764	52,660,354	0
a1) Remuneraciones al Personal de Carácter Permanente	19,604,200	21,634,724	41,238,924	41,238,924	41,238,924	0
a2) Remuneraciones al Personal de Carácter Transitorio	1,496,528	189,825	1,686,353	1,686,353	1,686,353	0
a3) Remuneraciones Adicionales y Especiales	373,941	4,393,108	4,767,049	4,767,049	4,767,049	0
a4) Seguridad Social	1,266,016	17,806	1,283,823	1,283,823	1,233,867	0
a5) Otras Prestaciones Sociales y Económicas	2,544,648	1,831,967	4,376,615	4,376,615	3,734,161	0
a6) Provisiones			0	0	0	0
a7) Pago de Estímulos a Servidores Públicos			0	0	0	0
B. Materiales y Suministros (B=b1+b2+b3+b4+b5+b6+b7+b8+b9)	564,228	-53,400	510,828	510,828	510,828	0
b1) Materiales de Administración, Emisión de Documentos y Artículos Oficiales	329,000	-78,241	250,759	250,759	250,759	0
b2) Alimentos y Utensilios	47,038	22,992	70,030	70,030	70,030	0
b3) Materias Primas y Materiales de Producción y Comercialización	0	0	0	0	0	0
b4) Materiales y Artículos de Construcción y de Reparación	33,628	50,248	83,876	83,876	83,876	0
b5) Productos Químicos, Farmacéuticos y de Laboratorio	714	-336	378	378	378	0
b6) Combustibles, Lubricantes y Aditivos	108,000	-18,418	89,582	89,582	89,582	0
b7) Vestuario, Blancos, Prendas de Protección y Artículos Deportivos			0	0	0	0
b8) Materiales y Suministros Para Seguridad			0	0	0	0
b9) Herramientas, Refacciones y Accesorios Menores	45,848	-29,645	16,203	16,203	16,203	0
C. Servicios Generales (C=c1+c2+c3+c4+c5+c6+c7+c8+c9)	3,737,312	-174,243	3,563,069	3,563,069	3,416,863	0
c1) Servicios Básicos	616,475	-112,850	503,625	503,625	503,625	0
c2) Servicios de Arrendamiento	1,900,672	-334,343	1,566,329	1,566,329	1,566,329	0
c3) Servicios Profesionales, Científicos, Técnicos y Otros Servicios	311,941	-216,916	95,025	95,025	95,025	0
c4) Servicios Financieros, Bancarios y Comerciales	35,180	3,644	38,824	38,824	38,824	0
c5) Servicios de Instalación, Reparación, Mantenimiento y Conservación	249,329	2,250	251,579	251,579	251,579	0
c6) Servicios de Comunicación Social y Publicidad	5,000	-5,000	0	0	0	0
c7) Servicios de Traslado y Viáticos	517,675	-243,777	273,898	273,898	273,898	0
c8) Servicios Oficiales	61,040	-47,830	13,210	13,210	13,210	0
c9) Otros Servicios Generales	40,000	780,578	820,578	820,578	674,372	0
D. Transferencias, Asignaciones, Subsidios y Otras Ayudas (D=d1+d2+d3+d4+d5+d6+d7+d8+d9)	0	0	0	0	0	0
d1) Transferencias Internas y Asignaciones al Sector Público			0	0	0	0
d2) Transferencias al Resto del Sector Público			0	0	0	0
d3) Subsidios y Subvenciones			0	0	0	0
d4) Ayudas Sociales			0	0	0	0
d5) Pensiones y Jubilaciones			0	0	0	0
d6) Transferencias a Fideicomisos, Mandatos y Otros Análogos			0	0	0	0
d7) Transferencias a la Seguridad Social			0	0	0	0
d8) Donativos			0	0	0	0
d9) Transferencias al Exterior			0	0	0	0
E. Bienes Muebles, Inmuebles e Intangibles (E=e1+e2+e3+e4+e5+e6+e7+e8+e9)	0	729,032	729,032	729,032	729,032	0
e1) Mobiliario y Equipo de Administración	0	330,359	330,359	330,359	330,359	0
e2) Mobiliario y Equipo Educativo y Recreativo			0	0	0	0
e3) Equipo e Instrumental Médico y de Laboratorio			0	0	0	0
e4) Vehículos y Equipo de Transporte	0	346,000	346,000	346,000	346,000	0
e5) Equipo de Defensa y Seguridad			0	0	0	0
e6) Maquinaria, Otros Equipos y Herramientas	0	52,673	52,673	52,673	52,673	0
e7) Activos Biológicos			0	0	0	0
e8) Bienes Inmuebles			0	0	0	0
e9) Activos Intangibles			0	0	0	0
F. Inversión Pública (F=f1+f2+f3)	0	0	0	0	0	0
f1) Obra Pública en Bienes de Dominio Público			0	0	0	0
f2) Obra Pública en Bienes Propios			0	0	0	0
f3) Proyectos Productivos y Acciones de Fomento			0	0	0	0
G. Inversiones Financieras y Otras Provisiones (G=g1+g2+g3+g4+g5+g6+g7)	0	0	0	0	0	0
g1) Inversiones Para el Fomento de Actividades Productivas			0	0	0	0
g2) Acciones y Participaciones de Capital			0	0	0	0
g3) Compra de Títulos y Valores			0	0	0	0
g4) Concesión de Préstamos			0	0	0	0
g5) Inversiones en Fideicomisos, Mandatos y Otros Análogos			0	0	0	0
Fideicomiso de Desastres Naturales (Informativo)			0	0	0	0
g6) Otras Inversiones Financieras			0	0	0	0
g7) Provisiones para Contingencias y Otras Erogaciones Especiales			0	0	0	0
H. Participaciones y Aportaciones (H=h1+h2+h3)	0	0	0	0	0	0
h1) Participaciones			0	0	0	0
h2) Aportaciones			0	0	0	0
h3) Convenios			0	0	0	0
I. Deuda Pública (I=i1+i2+i3+i4+i5+i6+i7)	0	0	0	0	0	0
i1) Amortización de la Deuda Pública			0	0	0	0
i2) Intereses de la Deuda Pública			0	0	0	0
i3) Comisiones de la Deuda Pública			0	0	0	0
i4) Gastos de la Deuda Pública			0	0	0	0
i5) Costo por Coberturas			0	0	0	0
i6) Apoyos Financieros			0	0	0	0
i7) Adeudos de Ejercicios Fiscales Anteriores (ADEFAS)			0	0	0	0
III. Total de Egresos (III = I + II)	29,586,873	28,568,819	58,155,692	58,155,692	57,317,077	0

LIC. JUAN RAMIRO ROBLEDO RUIZ
MAGISTRADO PRESIDENTE

C.P. VÍCTOR MANUEL LOMELI GUERRERO
DIRECTOR DE ADMINISTRACIÓN Y FINANZAS

TRIBUNAL ESTATAL DE JUSTICIA ADMINISTRATIVA DE SAN LUIS POTOSÍ (a)
CUENTA PÚBLICA
Estado Analítico del Ejercicio del Presupuesto de Egresos Detallado - LDF
Clasificación Administrativa
Del 1 de Enero al 31 de Diciembre de 2019 (b)
(PESOS)

Concepto (c)	Egresos					Subejercicio (e)
	Aprobado (d)	Ampliaciones/ (Reducciones)	Modificado	Devengado	Pagado	
I. Gasto No Etiquetado (I=A+B+C+D+E+F+G+H)	0	0	0	0	0	0
II. Gasto Etiquetado (II=A+B+C+D+E+F+G+H)	29,586,873	28,568,819	58,155,692	58,155,692	57,317,077	0
TRIBUNAL ESTATAL DE JUSTICIA ADMINISTRATIVA DE SAN LUIS POTOSÍ	29,586,873	28,568,819	58,155,692	58,155,692	57,317,077	0
III. Total de Egresos (III = I + II)	29,586,873	28,568,819	58,155,692	58,155,692	57,317,077	0

LIC. JUAN RAMIRO ROBLEDO RUIZ
 MAGISTRADO PRESIDENTE

C.P. VÍCTOR MANUEL LOMELÍ GUERRERO
 DIRECTOR DE ADMINISTRACIÓN Y FINANZAS

0000057

TRIBUNAL ESTATAL DE JUSTICIA ADMINISTRATIVA DE SAN LUIS POTOSÍ (a)
 CUENTA PÚBLICA
 Estado Analítico del Ejercicio del Presupuesto de Egresos Detallado - LDF
 Clasificación Funcional (Finalidad y Función)
 Del 1 de Enero al 31 de Diciembre de 2019 (b)
 (PESOS)

Concepto (c)	Egresos					Subejercicio (e)
	Aprobado (d)	Ampliaciones/ (Reducciones)	Modificado	Devengado	Pagado	
I. Gasto No Etiquetado (I=A+B+C+D)	0	0	0	0	0	0
A. Gobierno (A=a1+a2+a3+a4+a5+a6+a7+a8)	0	0	0	0	0	0
a1) Legislación			0	0	0	0
a2) Justicia	0	0	0	0	0	0
a3) Coordinación de la Política de Gobierno			0	0	0	0
a4) Relaciones Exteriores			0	0	0	0
a5) Asuntos Financieros y Hacendarios			0	0	0	0
a6) Seguridad Nacional			0	0	0	0
a7) Asuntos de Orden Público y de Seguridad Interior			0	0	0	0
a8) Otros Servicios Generales			0	0	0	0
B. Desarrollo Social (B=b1+b2+b3+b4+b5+b6+b7)	0	0	0	0	0	0
b1) Protección Ambiental			0	0	0	0
b2) Vivienda y Servicios a la Comunidad			0	0	0	0
b3) Salud			0	0	0	0
b4) Recreación, Cultura y Otras Manifestaciones Sociales			0	0	0	0
b5) Educación			0	0	0	0
b6) Protección Social			0	0	0	0
b7) Otros Asuntos Sociales			0	0	0	0
C. Desarrollo Económico (C=c1+c2+c3+c4+c5+c6+c7+c8+c9)	0	0	0	0	0	0
c1) Asuntos Económicos, Comerciales y Laborales en General			0	0	0	0
c2) Agropecuaria, Silvicultura, Pesca y Caza			0	0	0	0
c3) Combustibles y Energía			0	0	0	0
c4) Minería, Manufacturas y Construcción			0	0	0	0
c5) Transporte			0	0	0	0
c6) Comunicaciones			0	0	0	0
c7) Turismo			0	0	0	0
c8) Ciencia, Tecnología e Innovación			0	0	0	0
c9) Otras Industrias y Otros Asuntos Económicos			0	0	0	0
D. Otras No Clasificadas en Funciones Anteriores (D=d1+d2+d3+d4)	0	0	0	0	0	0
d1) Transacciones de la Deuda Pública / Costo Financiero de la Deuda			0	0	0	0
d2) Transferencias, Participaciones y Aportaciones Entre Diferentes Niveles y Ordenes de Gobierno			0	0	0	0
d3) Saneamiento del Sistema Financiero			0	0	0	0
d4) Adeudos de Ejercicios Fiscales Anteriores			0	0	0	0
II. Gasto Etiquetado (II=A+B+C+D)	29,586,873	28,568,819	58,155,692	58,155,692	57,317,077	0
A. Gobierno (A=a1+a2+a3+a4+a5+a6+a7+a8)	29,586,873	28,568,819	58,155,692	58,155,692	57,317,077	0
a1) Legislación			0	0	0	0
a2) Justicia	29,586,873	28,568,819	58,155,692	58,155,692	57,317,077	0
a3) Coordinación de la Política de Gobierno			0	0	0	0
a4) Relaciones Exteriores			0	0	0	0
a5) Asuntos Financieros y Hacendarios			0	0	0	0
a6) Seguridad Nacional			0	0	0	0
a7) Asuntos de Orden Público y de Seguridad Interior			0	0	0	0
a8) Otros Servicios Generales			0	0	0	0
B. Desarrollo Social (B=b1+b2+b3+b4+b5+b6+b7)	0	0	0	0	0	0
b1) Protección Ambiental			0	0	0	0
b2) Vivienda y Servicios a la Comunidad			0	0	0	0
b3) Salud			0	0	0	0
b4) Recreación, Cultura y Otras Manifestaciones Sociales			0	0	0	0
b5) Educación			0	0	0	0
b6) Protección Social			0	0	0	0
b7) Otros Asuntos Sociales			0	0	0	0
C. Desarrollo Económico (C=c1+c2+c3+c4+c5+c6+c7+c8+c9)	0	0	0	0	0	0
c1) Asuntos Económicos, Comerciales y Laborales en General			0	0	0	0
c2) Agropecuaria, Silvicultura, Pesca y Caza			0	0	0	0
c3) Combustibles y Energía			0	0	0	0
c4) Minería, Manufacturas y Construcción			0	0	0	0
c5) Transporte			0	0	0	0
c6) Comunicaciones			0	0	0	0
c7) Turismo			0	0	0	0
c8) Ciencia, Tecnología e Innovación			0	0	0	0
c9) Otras Industrias y Otros Asuntos Económicos			0	0	0	0

TRIBUNAL ESTATAL DE JUSTICIA ADMINISTRATIVA DE SAN LUIS POTOSÍ (a)						
CUENTA PÚBLICA						
Estado Analítico del Ejercicio del Presupuesto de Egresos Detallado - LDF						
Clasificación Funcional (Finalidad y Función)						
Del 1 de Enero al 31 de Diciembre de 2019 (b)						
(PESOS)						
Concepto (c)	Egresos					Subejercicio (e)
	Aprobado (d)	Ampliaciones/ (Reducciones)	Modificado	Devengado	Pagado	
D. Otras No Clasificadas en Funciones Anteriores (D=d1+d2+d3+d4)	0	0	0	0	0	0
d1) Transacciones de la Deuda Publica / Costo Financiero de la Deuda			0			0
d2) Transferencias, Participaciones y Aportaciones Entre Diferentes Niveles y Ordenes de Gobierno			0			0
d3) Saneamiento del Sistema Financiero			0			0
d4) Adeudos de Ejercicios Fiscales Anteriores			0			0
III. Total de Egresos (III = I + II)	29,586,873	28,568,819	58,155,692	58,155,692	57,317,077	0

LIC. JUAN RAMIRO ROBLEDOR RUIZ
MAGISTRADO PRESIDENTE

C.P. VÍCTOR MANUEL LOMELI GUERRERO
DIRECTOR DE ADMINISTRACIÓN Y FINANZAS

TRIBUNAL ESTATAL DE JUSTICIA ADMINISTRATIVA DE SAN LUIS POTOSI (a)
 CUENTA PÚBLICA
 Estado Analítico del Ejercicio del Presupuesto de Egresos Detallado - LDF
 Clasificación de Servicios Personales por Categoría
 Del 1 de Enero al 31 de Diciembre de 2019 (b)
 (PESOS)

Concepto (c)	Egresos					Subejercicio (e)
	Aprobado (d)	Ampliaciones/ (Reducciones)	Modificado	Devengado	Pagado	
I. Gasto No Etiquetado (I=A+B+C+D+E+F)	0	0	0	0	0	0
A. Personal Administrativo y de Servicio Público			0			0
B. Magisterio			0			0
C. Servicios de Salud (C=c1+c2)	0	0	0	0	0	0
c1) Personal Administrativo			0			0
c2) Personal Médico, Paramédico y afín			0			0
D. Seguridad Pública			0			0
E. Gastos asociados a la implementación de nuevas leyes federales o reformas a las mismas (E = e1 + e2)	0	0	0	0	0	0
e1) Nombre del Programa o Ley 1			0			0
e2) Nombre del Programa o Ley 2			0			0
F. Sentencias laborales definitivas			0			0
II. Gasto Etiquetado (II=A+B+C+D+E+F)	25,285,333	28,067,430	53,352,764	53,350,365	52,660,354	2,399
A. Personal Administrativo y de Servicio Público	25,285,333	28,067,430	53,352,764	53,350,365	52,660,354	2,399
B. Magisterio			0			0
C. Servicios de Salud (C=c1+c2)	0	0	0	0	0	0
c1) Personal Administrativo			0			0
c2) Personal Médico, Paramédico y afín			0			0
D. Seguridad Pública			0			0
E. Gastos asociados a la implementación de nuevas leyes federales o reformas a las mismas (E = e1 + e2)	0	0	0	0	0	0
e1) Nombre del Programa o Ley 1			0			0
e2) Nombre del Programa o Ley 2			0			0
F. Sentencias laborales definitivas			0			0
III. Total del Gasto en Servicios Personales (III = I + II)	25,285,333	28,067,430	53,352,764	53,350,365	52,660,354	2,399

LIC. JUAN RAMIRO ROBLEDO RUIZ
 MAGISTRADO PRESIDENTE

C.P. VÍCTOR MANUEL LOMELÍ GUERRERO
 DIRECTOR DE ADMINISTRACIÓN Y FINANZAS

09000000

TRIBUNAL ESTATAL DE JUSTICIA ADMINISTRATIVA DE SAN LUIS POTOSÍ (a)

CUENTA PÚBLICA

Proyecciones de Ingresos - LDF

(PESOS)

(CIFRAS NOMINALES)

Concepto (b)	Año en Cuestión 2020 (de iniciativa de Ley) (c)	2021 (d)	2022 (d)	2023 (d)	2024 (d)	2025 (d)
1. Ingresos de Libre Disposición (1=A+B+C+D+E+F+G+H+I+J+K+L)	0	0	0	0	0	0
A. Impuestos	0	0	0	0	0	0
B. Cuotas y Aportaciones de Seguridad Social	0	0	0	0	0	0
C. Contribuciones de Mejoras	0	0	0	0	0	0
D. Derechos	0	0	0	0	0	0
E. Productos	0	0	0	0	0	0
F. Aprovechamientos	0	0	0	0	0	0
G. Ingresos por Venta de Bienes y Prestación de Servicios	0	0	0	0	0	0
H. Participaciones	0	0	0	0	0	0
I. Incentivos Derivados de la Colaboración Fiscal	0	0	0	0	0	0
J. Transferencias y Asignaciones	0	0	0	0	0	0
K. Convenios	0	0	0	0	0	0
L. Otros Ingresos de Libre Disposición	0	0	0	0	0	0
2. Transferencias Federales Etiquetadas (2=A+B+C+D+E)	0	0	0	0	0	0
A. Aportaciones	0	0	0	0	0	0
B. Convenios	0	0	0	0	0	0
C. Fondos Distintos de Aportaciones	0	0	0	0	0	0
D. Transferencias, Asignaciones, Subsidios y Subvenciones, y Pensiones y Jubilaciones	0	0	0	0	0	0
E. Otras Transferencias Federales Etiquetadas	0	0	0	0	0	0
3. Ingresos Derivados de Financiamientos (3=A)	0	0	0	0	0	0
A. Ingresos Derivados de Financiamientos	0	0	0	0	0	0
4. Total de Ingresos Proyectados (4=1+2+3)	0	0	0	0	0	0
Datos Informativos						
1. Ingresos Derivados de Financiamientos con Fuente de Pago de Recursos de Libre Disposición	0	0	0	0	0	0
2. Ingresos derivados de Financiamientos con Fuente de Pago de Transferencias Federales Etiquetadas	0	0	0	0	0	0
3. Ingresos Derivados de Financiamiento (3 = 1 + 2)	0	0	0	0	0	0

LIC. JUAN RAMIRO ROBLEDO RUIZ
MAGISTRADO PRESIDENTE

C.P. VÍCTOR MANUEL LOMELÍ GUERRERO
DIRECTOR DE ADMINISTRACIÓN Y FINANZAS

00000061

TRIBUNAL ESTATAL DE JUSTICIA ADMINISTRATIVA DE SAN LUIS POTOSÍ (a)						
CUENTA PÚBLICA						
Proyecciones de Egresos - LDF						
(PESOS)						
(CIFRAS NOMINALES)						
Concepto (b)	Año en Cuestión	2021 (d)	2022 (d)	2023 (d)	2024 (d)	2025 (d)
	2020 (de proyecto de presupuesto) (c)					
1. Gasto No Etiquetado (1=A+B+C+D+E+F+G+H+I)	0	0	0	0	0	0
A. Servicios Personales	0	0	0	0	0	0
B. Materiales y Suministros	0	0	0	0	0	0
C. Servicios Generales	0	0	0	0	0	0
D. Transferencias, Asignaciones, Subsidios y Otras Ayudas	0	0	0	0	0	0
E. Bienes Muebles, Inmuebles e Intangibles	0	0	0	0	0	0
F. Inversión Pública	0	0	0	0	0	0
G. Inversiones Financieras y Otras Provisiones	0	0	0	0	0	0
H. Participaciones y Aportaciones	0	0	0	0	0	0
I. Deuda Pública	0	0	0	0	0	0
2. Gasto Etiquetado (2=A+B+C+D+E+F+G+H+I)	0	0	0	0	0	0
A. Servicios Personales	0	0	0	0	0	0
B. Materiales y Suministros	0	0	0	0	0	0
C. Servicios Generales	0	0	0	0	0	0
D. Transferencias, Asignaciones, Subsidios y Otras Ayudas	0	0	0	0	0	0
E. Bienes Muebles, Inmuebles e Intangibles	0	0	0	0	0	0
F. Inversión Pública	0	0	0	0	0	0
G. Inversiones Financieras y Otras Provisiones	0	0	0	0	0	0
H. Participaciones y Aportaciones	0	0	0	0	0	0
I. Deuda Pública	0	0	0	0	0	0
3. Total de Egresos Proyectados (3 = 1 + 2)	0	0	0	0	0	0

LIC. JUAN RAMIRO ROBLEDO RUIZ
MAGISTRADO PRESIDENTE

C.P. VICTOR MANUEL LOMELI GUERRERO
DIRECTOR DE ADMINISTRACIÓN Y FINANZAS

TRIBUNAL ESTATAL DE JUSTICIA ADMINISTRATIVA DE SAN LUIS POTOSÍ (a)						
CUENTA PÚBLICA						
Resultados de Ingresos - LDF						
(PESOS)						
Concepto (b)	2014 (c)	2015 (c)	2016 (c)	2017 (c)	2018 (c)	2019 (d)
1. Ingresos de Libre Disposición (1=A+B+C+D+E+F+G+H+I+J+K+L)	2,905,964	3,418,091	3,590,276	10,621,734	30,687,252	58,155,692
A. Impuestos	0	0	0	0	0	0
B. Cuotas y Aportaciones de Seguridad Social	0	0	0	0	0	0
C. Contribuciones de Mejoras	0	0	0	0	0	0
D. Derechos	0	0	0	0	0	0
E. Productos	0	0	0	0	0	0
F. Aprovechamientos	0	0	0	0	0	0
G. Ingresos por Venta de Bienes y Prestación de Servicios	0	0	0	0	0	0
H. Participaciones	0	0	0	0	0	0
I. Incentivos Derivados de la Colaboración Fiscal	0	0	0	0	0	0
J. Transferencias y Asignaciones	2,905,964	3,418,091	3,590,276	10,621,734	30,687,252	58,155,692
K. Convenios	0	0	0	0	0	0
L. Otros Ingresos de Libre Disposición	0	0	0	0	0	0
2. Transferencias Federales Etiquetadas (2=A+B+C+D+E)	0	0	0	0	0	0
A. Aportaciones	0	0	0	0	0	0
B. Convenios	0	0	0	0	0	0
C. Fondos Distintos de Aportaciones	0	0	0	0	0	0
D. Transferencias, Asignaciones, Subsidios y Subvenciones, y Pensiones y Jubilaciones	0	0	0	0	0	0
E. Otras Transferencias Federales Etiquetadas	0	0	0	0	0	0
3. Ingresos Derivados de Financiamientos (3=A)	0	0	0	0	5,000,000	0
A. Ingresos Derivados de Financiamientos	0	0	0	0	5,000,000	0
4. Total de Resultados de Ingresos (4=1+2+3)	2,905,964	3,418,091	3,590,276	10,621,734	35,687,252	58,155,692
Datos Informativos						
1. Ingresos Derivados de Financiamientos con Fuente de Pago de Recursos de Libre Disposición	0	0	0	0	0	0
2. Ingresos derivados de Financiamientos con Fuente de Pago de Transferencias Federales Etiquetadas	0	0	0	0	5,000,000	0
3. Ingresos Derivados de Financiamiento (3 = 1 + 2)	0	0	0	0	5,000,000	0

LIC. JUAN RAMIRO ROBLEDO RUIZ
MAGISTRADO PRESIDENTE

C.P. VÍCTOR MANUEL LOMELI GUERRERO
DIRECTOR DE ADMINISTRACIÓN Y FINANZAS

TRIBUNAL ESTATAL DE JUSTICIA ADMINISTRATIVA DE SAN LUIS POTOSÍ (a)						
CUENTA PÚBLICA						
Resultados de Egresos - LDF						
(PESOS)						
Concepto (b)	2014 (c)	2015 (c)	2016 (c)	2017 (c)	2018 (c)	2019 (d)
1. Gasto No Etiquetado (1=A+B+C+D+E+F+G+H+I)	0	0	0	0	0	0
A. Servicios Personales	0	0	0	0	0	0
B. Materiales y Suministros	0	0	0	0	0	0
C. Servicios Generales	0	0	0	0	0	0
D. Transferencias, Asignaciones, Subsidios y Otras Ayudas	0	0	0	0	0	0
E. Bienes Muebles, Inmuebles e Intangibles	0	0	0	0	0	0
F. Inversión Pública	0	0	0	0	0	0
G. Inversiones Financieras y Otras Provisiones	0	0	0	0	0	0
H. Participaciones y Aportaciones	0	0	0	0	0	0
I. Deuda Pública	0	0	0	0	0	0
2. Gasto Etiquetado (2=A+B+C+D+E+F+G+H+I)	2,905,963	3,418,091	3,583,816	11,440,702	30,580,774	58,153,294
A. Servicios Personales	882,828	1,522,349	1,694,533	6,968,006	25,631,882	53,350,365
B. Materiales y Suministros	279,888	276,482	354,938	483,548	801,685	510,828
C. Servicios Generales	1,334,437	1,464,364	1,365,717	3,008,551	3,384,702	3,563,069
D. Transferencias, Asignaciones, Subsidios y Otras Ayudas	0	0	0	0	0	0
E. Bienes Muebles, Inmuebles e Intangibles	408,810	154,896	168,628	980,597	762,505	729,032
F. Inversión Pública	0	0	0	0	0	0
G. Inversiones Financieras y Otras Provisiones	0	0	0	0	0	0
H. Participaciones y Aportaciones	0	0	0	0	0	0
I. Deuda Pública	0	0	0	0	0	0
3. Total del Resultado de Egresos (3=1+2)	2,905,963	3,418,091	3,583,816	11,440,702	30,580,774	58,153,294

LIC. JUAN RAMIRO ROBLEDO RUIZ
MAGISTRADO PRESIDENTE

C.P. VÍCTOR MANUEL LOMELI GUERRERO
DIRECTOR DE ADMINISTRACIÓN Y FINANZAS

Informe sobre Estudios Actuariales - LDF

	Pensiones y jubilaciones	Salud	Riesgos de trabajo	Invalidez y vida	Otras prestaciones sociales
Tipo de Sistema					
Prestación laboral o Fondo general para trabajadores del estado o municipio					
Beneficio definido, Contribución definida o Mixto					
Población afiliada					
Activos					
Edad máxima	77				
Edad mínima	24				
Edad promedio					
Pensionados y Jubilados					
Edad máxima	0				
Edad mínima	0				
Edad promedio	0				
Beneficiarios					
Promedio de años de servicio (trabajadores activos)	0				
Aportación individual al plan de pensión como % del salario	7%				
Aportación del ente público al plan de pensión como % del salario	7%				
Crecimiento esperado de los pensionados y jubilados (como %)					
Crecimiento esperado de los activos (como %)					
Edad de Jubilación o Pensión	28-30				
Esperanza de vida					
Ingresos del Fondo					
Ingresos Anuales al Fondo de Pensiones	0				
Nómina anual					
Activos					
Pensionados y Jubilados	0				
Beneficiarios de Pensionados y Jubilados	0				
Monto mensual por pensión					
Máximo	2,718				
Mínimo	850				
Promedio					
Monto de la reserva					
	0				
Valor presente de las obligaciones					
Pensiones y Jubilaciones en curso de pago	0				
Generación actual	0				
Generaciones futuras	0				
Valor presente de las contribuciones asociadas a los sueldos futuros de cotización X%					
Generación actual					
Generaciones futuras					
Valor presente de aportaciones futuras					
Generación actual					
Generaciones futuras					
Otros Ingresos					
Déficit/superávit actuarial					
Generación actual					
Generaciones futuras					
Periodo de suficiencia					
Año de descapitalización					
Tasa de rendimiento					
Estudio actuarial					
Año de elaboración del estudio actuarial					
Empresa que elaboró el estudio actuarial					

LIC. JUAN RAMIRO ROBLEDO RUIZ
MAGISTRADO PRESIDENTE

C.P. VÍCTOR MANUEL LOMELI GUERRERO
DIRECTOR DE ADMINISTRACIÓN Y FINANZAS

GUÍA DE CUMPLIMIENTO LEY DE DISCIPLINA FINANCIERA
CUENTA PÚBLICA 2019

ANEXO 8

ENTIDAD FISCALIZADA: TRIBUNAL ESTATAL DE JUSTICIA ADMINISTRATIVA DE SAN LUIS POTOSI

Indicadores de Observancia (c)	Implementación		Resultado			
	SI	NO	Monto o valor (f)	Unidad (pesos/porcentaje) (g)	Fundamento (h)	Comentarios (i)
	Mecanismo de Verificación (d)	Fecha estimada de cumplimiento (e)				
INDICADORES PRESUPUESTARIOS						
A. INDICADORES CUANTITATIVOS						
1	Balance Presupuestario Sostenible (j)					
a.	Propuesto	Iniciativa de Ley de Ingresos y Proyecto de Presupuesto de Egresos	56,108,601.00	pesos	Art. 6 y 19 de la LDF	
b.	Aprobado	Ley de Ingresos y Presupuesto de Egresos	51,723,169.31	pesos	Art. 6 y 19 de la LDF	
c.	Ejercido	Cuenta Pública / Formato 4 LDF	57,337,182.00	pesos	Art. 6 y 19 de la LDF	Se realizaron ampliaciones de presupuesto
2	Balance Presupuestario de Recursos Disponibles Sostenible (k)					
a.	Propuesto	Iniciativa de Ley de Ingresos y Proyecto de Presupuesto de Egresos	56,108,601.00	pesos	Art. 6 y 19 de la LDF	
b.	Aprobado	Ley de Ingresos y Presupuesto de Egresos	51,723,169.31	pesos	Art. 6 y 19 de la LDF	
c.	Ejercido	Cuenta Pública / Formato 4 LDF	57,337,182.00	pesos	Art. 6 y 19 de la LDF	
3	Financiamiento Neto dentro del Techo de Financiamiento Neto (l)					
a.	Propuesto	Iniciativa de Ley de Ingresos	0.00	pesos	Art. 6, 19 y 46 de la LDF	N/A
b.	Aprobado	Ley de Ingresos	0.00	pesos	Art. 6, 19 y 46 de la LDF	N/A

99000000

	c.	Ejercido	Cuenta Pública / Formato 4 LDF		0.00	pesos	Art. 6, 19 y 46 de la LDF	N/A
4	Recursos destinados a la atención de desastres naturales							
	a.	Asignación al fideicomiso para desastres naturales (m)						
		a.1 Aprobado	Reporte Trím. Formato 6 a)		0.00	pesos	Art. 9 de la LDF	
		a.2 Pagado	Cuenta Pública / Formato 6 a)		0.00	pesos	Art. 9 de la LDF	
	b.	Aportación promedio realizada por la Entidad Federativa durante los 5 ejercicios previos, para infraestructura dañada por desastres naturales (n)	Autorizaciones de recursos aprobados por el FONDEN		0.00	pesos	Art. 9 de la LDF	
	c.	Saldo del fideicomiso para desastres naturales (o)	Cuenta Pública / Auxiliar de Cuentas		0.00	pesos	Art. 9 de la LDF	
	d.	Costo promedio de los últimos 5 ejercicios de la reconstrucción de infraestructura dañada por desastres naturales (p)	Autorizaciones de recursos aprobados por el FONDEN		0.00	pesos	Art. 9 de la LDF	
5	Techo para servicios personales (q)							
	a.	Asignación en el Presupuesto de Egresos	Reporte Trím. Formato 6 d)		47,421,629.00	pesos	Art. 10 y 21 de la LDF	
	b.	Ejercido	Reporte Trím. Formato 6 d)		52,680,459.00	pesos	Art. 13 fracc. V y 21 de la LDF	
6	Previsiones de gasto para compromisos de pago derivados de APPs (r)							
	a.	Asignación en el Presupuesto de Egresos	Presupuesto de Egresos		0.00	pesos	Art. 11 y 21 de la LDF	
7	Techo de ADEFAS para el ejercicio fiscal (s)							
	a.	Propuesto	Proyecto de Presupuesto de Egresos		0.00	pesos	Art. 12 y 20 de la LDF	
	b.	Aprobado	Reporte Trím. Formato 6 a)		0.00	pesos	Art. 12 y 20 de la LDF	
	c.	Ejercido	Cuenta Pública / Formato 6 a)		0.00	pesos	Art. 12 y 20 de la LDF	
B. INDICADORES CUALITATIVOS								
1	Iniciativa de Ley de Ingresos y Proyecto de Presupuesto de Egresos							
	a.	Objetivos anuales, estrategias y metas para el ejercicio fiscal (t)	Iniciativa de Ley de Ingresos y Proyecto de Presupuesto de Egresos				Art. 5 y 18 de la LDF	
	b.	Proyecciones de ejercicios posteriores (u)	Iniciativa de Ley de Ingresos y Proyecto de Presupuesto de Egresos / Formatos 7 a) y b)				Art. 5 y 18 de la LDF	
	c.	Descripción de riesgos relevantes y propuestas de acción para enfrentarlos (v)	Iniciativa de Ley de Ingresos y Proyecto de Presupuesto de Egresos				Art. 5 y 18 de la LDF	

99000067

	d.	Resultados de ejercicios fiscales anteriores y el ejercicio fiscal en cuestión (w)		Iniciativa de Ley de Ingresos y Proyecto de Presupuesto de Egresos / Formatos 7 c) y d)					Art. 5 y 18 de la LDF
	e.	Estudio actuarial de las pensiones de sus trabajadores (x)		Proyecto de Presupuesto de Egresos / Formato 8					Art. 5 y 18 de la LDF
2	Balance Presupuestario de Recursos Disponibles, en caso de ser negativo								
	a.	Razones excepcionales que justifican el Balance Presupuestario de Recursos Disponibles negativo (y)		Iniciativa de Ley de Ingresos o Proyecto de Presupuesto de Egresos					Art. 6 y 19 de la LDF
	b.	Fuente de recursos para cubrir el Balance Presupuestario de Recursos Disponibles negativo (z)		Iniciativa de Ley de Ingresos o Proyecto de Presupuesto de Egresos					Art. 6 y 19 de la LDF
	c.	Número de ejercicios fiscales y acciones necesarias para cubrir el Balance Presupuestario de Recursos Disponibles negativo (aa)		Iniciativa de Ley de Ingresos o Proyecto de Presupuesto de Egresos					Art. 6 y 19 de la LDF
	d.	Informes Trimestrales sobre el avance de las acciones para recuperar el Balance Presupuestario de Recursos Disponibles (bb)		Reporte Trim. y Cuenta Pública					Art. 6 y 19 de la LDF
3	Servicios Personales								
	a.	Remuneraciones de los servidores públicos (cc)		Proyecto de Presupuesto			51,767,980.00		Art. 10 y 21 de la LDF
	b.	Previsiones salariales y económicas para cubrir incrementos salariales, creación de plazas y otros (dd)		Proyecto de Presupuesto			0.00		Art. 10 y 21 de la LDF
INDICADORES DEL EJERCICIO PRESUPUESTARIO									
A. INDICADORES CUANTITATIVOS									
1	Ingresos Excedentes derivados de Ingresos de Libre Disposición								
	a.	Monto de Ingresos Excedentes derivados de ILD (ee)		Cuenta Pública / Formato 5			0.00	pesos	Art. 14 y 21 de la LDF
	b.	Monto de Ingresos Excedentes derivados de ILD destinados al fin del A.14, fracción I de la LDF (ff)		Cuenta Pública			0.00	pesos	Art. 14 y 21 de la LDF
	c.	Monto de Ingresos Excedentes derivados de ILD destinados al fin del A.14, fracción II, a) de la LDF (gg)		Cuenta Pública			0.00	pesos	Art. 14 y 21 de la LDF
	d.	Monto de Ingresos Excedentes derivados de ILD destinados al fin del A.14, fracción II, b) de la LDF (hh)		Cuenta Pública			0.00	pesos	Art. 14 y 21 de la LDF
	e.	Monto de Ingresos Excedentes derivados de ILD destinados al fin del artículo noveno transitorio de la LDF (ii)					0.00	pesos	Art. Noveno Transitorio de la LDF

8900068

B. INDICADORES CUALITATIVOS										
1	Análisis Costo-Beneficio para programas o proyectos de inversión mayores a 10 millones de UDIS (jj)			Página de internet de la Secretaría de Finanzas o Tesorería Municipal					Art. 13 frac. III y 21 de la LDF	
2	Análisis de conveniencia y análisis de transferencia de riesgos de los proyectos APPs (kk)			Página de internet de la Secretaría de Finanzas o Tesorería Municipal					Art. 13 frac. III y 21 de la LDF	
3	Identificación de población objetivo, destino y temporalidad de subsidios (ll)			Página de internet de la Secretaría de Finanzas o Tesorería Municipal					Art. 13 frac. VII y 21 de la LDF	

INDICADORES DE DEUDA PÚBLICA										
A. INDICADORES CUANTITATIVOS										
1	Obligaciones a Corto Plazo									
	a.	Limite de Obligaciones a Corto Plazo (mm)					0.00	pesos	Art. 30 frac. I de la LDF	
	b.	Obligaciones a Corto Plazo (nn)					0.00	pesos	Art. 30 frac. I de la LDF	

<p>Elaboró</p> <p><u>Evangeline Cuellar Martínez</u></p> <p>Recursos Financieros</p> <p>Fecha: 14-03-2020</p>	<p>Revisó</p> <p><u>Victor Manuel Lomell Guerrero</u></p> <p>Director de Administración y Finanzas</p> <p>Fecha: 14-03-2020</p>	<p>Autorizó</p> <p><u>Juan Ramiro Robledo Ruiz</u></p> <p>Magistrado Presidente</p> <p>Fecha: 14-03-2020</p>
---	---	--

01000069

00000070



**TRIBUNAL ESTATAL DE JUSTICIA
ADMINISTRATIVA DE SAN LUIS POTOSI**

ANEXOS

TRIBUNAL ESTATAL DE JUSTICIA ADMINISTRATIVA DE SAN LUIS POTOSI
RELACION DE LOS BIENES QUE COMPONEN EL PATRIMONIO DEL 1 DE ENERO AL
31 DE DICIEMBRE 2019

CUENTA PUBLICA 2019

CODIGO	DESCRIPCION DEL BIEN	VALOR EN LIBROS
043328	SILLA SECRETARIAL	1,594.00
051880	MESA DE JUNTA O DE TRABAJO	357.40
055168	APARATO TELEFONICO .	235.90
097327	APARATO TELEFONICO DE INTERCOMUNICACION	238.00
097330	APARATO TELEFONICO DE INTERCOMUNICACION	238.00
100254	PODADORA DE MOTOR	1,799.00
100257	COMPUTADORA MICRO-COMPUTADORA	4,570.00
100270	SILLON EJECUTIVO	856.85
100272	MESA DE JUNTA O DE TRABAJO	427.98
100276	TALADRO ROTOMARTILLO	794.30
138832	COMPUTADORA MICRO-COMPUTADORA	5,862.75
150258	COMPUTADORA PORTATIL (LAP TOP)	13,352.20
150264	SWITCH .	906.23
159287	CIZALLA O GUILLOTINA .	1,607.17
044306	ESCRITORIO EJECUTIVO	5,185.35
044307	ARCHIVERO DE 3 GAVETAS	2,243.65
044309	LIBRERO .	2,676.05
044311	SILLA DE 1 PLAZA (VISITANTE)	1,449.80
044312	CREDENZA .	3,602.45
045480	SILLA DE 1 PLAZA (VISITANTE)	1,449.80
045493	SILLA DE 1 PLAZA (VISITANTE)	1,449.80
190284	COMPUTADORA PORTATIL (LAP TOP)	5,999.50
190285	SILLON EJECUTIVO	2,799.30
196788	REFRIGERADOR .	2,647.08
196789	CREDENZA .	6,525.00
196790	CREDENZA .	6,525.00
200668	MESA VARIOS USOS	1,276.00
200681	IMPRESORA MULTIFUNCIONAL	2,499.00
044310	SILLA DE 1 PLAZA (VISITANTE)	1,449.80
044779	CREDENZA .	3,602.95
045478	ESCRITORIO EJECUTIVO	5,185.35
045482	SILLA DE 1 PLAZA (VISITANTE)	1,449.80
045484	SILLA DE 1 PLAZA (VISITANTE)	1,449.80
055176	CENTRAL TELEFONICA .	3,467.75
150261	IMPRESORA LASER	3,015.24
157131	SILLON EJECUTIVO	1,533.48
171559	SILLON SEMIEJECUTIVO	3,750.00
208659	TELEVISION DE 21 O MAS PULGADAS	0.01
043324	SILLA DE 1 PLAZA (VISITANTE)	638.50
208658	SILLA SECRETARIAL	1,349.25
043289	ESCRITORIO SECRETARIAL	1,870.00
044450	SILLON TECNICO	1,225.15

TRIBUNAL ESTATAL DE JUSTICIA ADMINISTRATIVA DE SAN LUIS POTOSI
RELACION DE LOS BIENES QUE COMPONEN EL PATRIMONIO DEL 1 DE ENERO AL
31 DE DICIEMBRE 2019

CUENTA PUBLICA 2019

CODIGO	DESCRIPCION DEL BIEN	VALOR EN LIBROS
139034	CREDENZA .	1,550.00
147628	COMPUTADORA MICRO-COMPUTADORA	3,496.75
187814	EQUIPO DE COMPUTO .	9,264.19
200677	SILLA SECRETARIAL	1,649.00
208651	IMPRESORA MULTIFUNCIONAL	3,799.00
V02815	SEDAN	20,880.00
128399	COMPUTADORA MICRO-COMPUTADORA	2,831.75
182529	LIBRERO .	2,034.78
183191	ESCRITORIO TECNICO	3,332.70
183197	SILLON SEMIEJECUTIVO	1,373.10
128964	ESCRITORIO SECRETARIAL	1,429.00
147627	COMPUTADORA MICRO-COMPUTADORA	3,496.75
182520	SILLA SECRETARIAL	1,258.67
182521	SILLA SECRETARIAL	1,258.67
183174	MESA ESPACIO DE TRABAJO	7,120.80
183181	GABINETE {MOBILIARIO DE OFICINA}	1,649.10
142455	COMPUTADORA MICRO-COMPUTADORA	6,634.75
182518	SILLA SECRETARIAL	1,258.67
183175	MESA ESPACIO DE TRABAJO	7,120.80
183184	GABINETE {MOBILIARIO DE OFICINA}	1,649.10
043295	ESCRITORIO SECRETARIAL	1,870.00
050978	CREDENZA .	1,024.65
150266	COMPUTADORA MICRO-COMPUTADORA	9,126.07
185508	MAQUINA DE ESCRIBIR MECANICA	2,326.54
200676	SILLA SECRETARIAL	1,649.00
V02813	SEDAN	20,880.00
051867	MESA VARIOS USOS	172.00
182528	LIBRERO .	2,034.78
183192	ESCRITORIO TECNICO	3,332.70
183196	SILLON SEMIEJECUTIVO	1,373.10
012290	ESCRITORIO TECNICO	532.40
043285	ESCRITORIO EJECUTIVO	2,400.00
043311	SILLA SECRETARIAL	656.00
157132	MESA DE JUNTA O DE TRABAJO	2,668.00
171558	SILLON EJECUTIVO	5,200.00
171564	ESCRITORIO SEMIEJECUTIVO	2,162.00
171565	ESCRITORIO TECNICO	1,182.20
171566	SILLA SECRETARIAL	833.95
172779	EQUIPO DE COMPUTO .	11,281.43
178186	TELEVISION PANTALLA CRISTAL LIQUIDO	7,938.57
182531	EQUIPO DE COMPUTO .	12,976.87
187807	APARATO TELEFONICO INALAMBRICO	1,199.01

TRIBUNAL ESTATAL DE JUSTICIA ADMINISTRATIVA DE SAN LUIS POTOSI
RELACION DE LOS BIENES QUE COMPONEN EL PATRIMONIO DEL 1 DE ENERO AL
31 DE DICIEMBRE 2019

CUENTA PUBLICA 2019

CODIGO	DESCRIPCION DEL BIEN	VALOR EN LIBROS
208654	SILLON SEMIEJECUTIVO	1,499.25
043287	ESCRITORIO SECRETARIAL	1,870.00
100273	MESA DE JUNTA O DE TRABAJO	427.98
138812	SILLA SECRETARIAL	657.00
187810	MESA DE JUNTA O DE TRABAJO	870.00
150267	COMPUTADORA MICRO-COMPUTADORA	9,126.07
182527	LIBRERO .	2,034.78
182534	MESA VARIOS USOS	1,219.00
183193	ESCRITORIO TECNICO	3,332.70
183199	SILLON SEMIEJECUTIVO	1,373.10
043319	SILLA SECRETARIAL	656.00
150260	COMPUTADORA PORTATIL (LAP TOP)	13,352.20
178185	ENFRIADOR Y CALENTADOR DE AGUA .	2,440.33
208657	SILLA SECRETARIAL	1,349.25
043290	ESCRITORIO SECRETARIAL	1,870.00
043291	ESCRITORIO SECRETARIAL	1,870.00
112361	REGULADOR DE VOLTAJE .	180.00
002577	ARCHIVERO DE 4 GAVETAS	5,835.00
052059	MESA PARA MAQUINA	268.00
097326	APARATO TELEFONICO DE INTERCOMUNICACION	238.00
150265	COMPUTADORA MICRO-COMPUTADORA	9,126.07
182517	SILLA SECRETARIAL	1,258.67
183171	MESA ESPACIO DE TRABAJO	7,120.80
183186	GABINETE {MOBILIARIO DE OFICINA}	1,649.10
183201	GABINETE {MOBILIARIO DE OFICINA}	1,649.10
187805	ESCRITORIO MOSTRADOR SECRETARIAL	9,291.60
187811	ARCHIVERO DE 2 GAVETAS	1,540.00
200671	VENTILADOR DE TORRE	1,021.98
208652	LOCKER .	2,099.25
208655	SILLON EJECUTIVO	1,274.25
157130	SILLON EJECUTIVO	1,533.48
183177	MESA ESPACIO DE TRABAJO	7,120.80
183182	GABINETE {MOBILIARIO DE OFICINA}	1,649.10
044308	SILLON EJECUTIVO	2,885.30
128965	ESCRITORIO SECRETARIAL	1,429.00
161391	EQUIPO DE COMPUTO .	8,513.51
150259	COMPUTADORA PORTATIL (LAP TOP)	13,352.20
182522	SILLA SECRETARIAL	1,258.67
183173	MESA ESPACIO DE TRABAJO	7,120.80
183187	GABINETE {MOBILIARIO DE OFICINA}	1,649.10
043298	ESCRITORIO TECNICO	1,870.00
165159	EQUIPO DE COMPUTO .	11,074.76

TRIBUNAL ESTATAL DE JUSTICIA ADMINISTRATIVA DE SAN LUIS POTOSI
RELACION DE LOS BIENES QUE COMPONEN EL PATRIMONIO DEL 1 DE ENERO AL
31 DE DICIEMBRE 2019

CUENTA PUBLICA 2019

CODIGO	DESCRIPCION DEL BIEN	VALOR EN LIBROS
171567	SILLA SECRETARIAL	833.95
200678	SILLA SECRETARIAL	999.00
208656	SILLON EJECUTIVO	1,274.25
182519	SILLA SECRETARIAL	1,258.67
183190	ESCRITORIO TECNICO	3,332.70
183202	GABINETE {MOBILIARIO DE OFICINA}	1,649.10
185509	EQUIPO DE COMPUTO .	8,990.00
200675	LOCKER .	2,044.99
047064	SILLA DE 3 PLAZAS	665.00
208647	MODULO {MOBILIARIO DE OFICINA}	7,540.00
208648	BANCA {MOBILIARIO DE OFICINA}	3,135.48
208649	BANCA {MOBILIARIO DE OFICINA}	3,135.48
157193	EQUIPO DE COMPUTO .	6,698.21
182515	SILLA SECRETARIAL	1,258.67
183179	MESA ESPACIO DE TRABAJO	7,120.80
183183	GABINETE {MOBILIARIO DE OFICINA}	1,649.10
185510	ESCRITORIO CON EXTENSION	8,062.00
185511	CREDENZA .	8,062.00
182532	EQUIPO DE COMPUTO .	12,976.87
200674	VENTILADOR DE TORRE	1,021.98
183172	MESA ESPACIO DE TRABAJO	7,120.80
183188	GABINETE {MOBILIARIO DE OFICINA}	1,649.10
183198	SILLON SEMIEJECUTIVO	1,373.10
187816	EQUIPO DE COMPUTO .	9,264.19
V01593	SEDAN	114,100.00
V02081	PICK UP	7,791.79
V04852	SEDAN	50,053.34
V04853	SEDAN	50,053.34
000195	LOCKER .	1,654.45
006442	MESA PARA MAQUINA	180.00
007086	ESCRITORIO EJECUTIVO	2,614.50
023379	ARCHIVERO DE 2 GAVETAS	1,534.00
034102	SILLA DE 1 PLAZA (VISITANTE)	138.60
041290	SILLA DE 1 PLAZA (VISITANTE)	1,104.00
042979	SILLON SOFA .	1,650.00
043297	ESCRITORIO TECNICO	1,870.00
043310	SILLA SECRETARIAL	656.00
043320	SILLA DE 1 PLAZA (VISITANTE)	638.50
043321	SILLA DE 1 PLAZA (VISITANTE)	638.50
043322	SILLA DE 1 PLAZA (VISITANTE)	638.50
043323	SILLA DE 1 PLAZA (VISITANTE)	638.50
043325	SILLA DE 1 PLAZA (VISITANTE)	638.50

TRIBUNAL ESTATAL DE JUSTICIA ADMINISTRATIVA DE SAN LUIS POTOSI
RELACION DE LOS BIENES QUE COMPONEN EL PATRIMONIO DEL 1 DE ENERO AL
31 DE DICIEMBRE 2019

CUENTA PUBLICA 2019

CODIGO	DESCRIPCION DEL BIEN	VALOR EN LIBROS
043327	SILLA SECRETARIAL	1,594.00
044295	MAQUINA DE ESCRIBIR MECANICA	1,412.20
044316	LIBRERO .	2,676.05
044318	SILLON EJECUTIVO	1,964.60
044320	ARCHIVERO DE 3 GAVETAS	2,243.65
044321	LIBRERO .	2,676.05
044325	SILLA SECRETARIAL	1,964.50
044448	SILLA SECRETARIAL	740.29
044449	SILLON TECNICO	1,225.15
044961	SILLON ESPECIAL	2,087.00
044966	SILLON ESPECIAL	2,087.00
044969	SILLON ESPECIAL	2,087.00
044973	SILLON ESPECIAL	2,087.00
045483	SILLA DE 1 PLAZA (VISITANTE)	1,449.80
045485	SILLA DE 1 PLAZA (VISITANTE)	1,449.80
045486	SILLA DE 1 PLAZA (VISITANTE)	1,449.80
045488	SILLA DE 1 PLAZA (VISITANTE)	1,449.80
045490	MESA DE JUNTA O DE TRABAJO	3,244.15
045492	SILLA DE 1 PLAZA (VISITANTE)	1,449.80
046306	REGULADOR DE VOLTAJE .	305.20
046310	SILLA DE 1 PLAZA (VISITANTE)	643.65
046311	SILLA DE 1 PLAZA (VISITANTE)	643.65
046313	SILLA DE 1 PLAZA (VISITANTE)	643.65
047377	RELOJ CHECADOR	2,162.25
055170	APARATO TELEFONICO .	235.90
055171	APARATO TELEFONICO .	825.65
055174	APARATO TELEFONICO .	235.90
055175	APARATO TELEFONICO .	235.90
062048	REGULADOR DE VOLTAJE .	7,260.87
083006	MUEBLE PARA COMPUTADORA	414.00
084063	MUEBLE PARA COMPUTADORA	348.00
097332	REGULADOR DE VOLTAJE .	238.00
100269	REFRIGERADOR .	1,786.07
100274	VIDEOCASSETTERA VHS	892.58
109778	MUEBLE PARA COMPUTADORA	395.00
123534	MUEBLE PARA COMPUTADORA	909.00
123537	SCANNER .	535.00
125293	MUEBLE PARA COMPUTADORA	4,800.00
128303	REGULADOR DE VOLTAJE .	130.44
130461	SILLA SECRETARIAL	362.00
130465	GABINETE {MOBILIARIO DE OFICINA}	2,218.98
138811	SILLA SECRETARIAL	657.00

TRIBUNAL ESTATAL DE JUSTICIA ADMINISTRATIVA DE SAN LUIS POTOSI
RELACION DE LOS BIENES QUE COMPONEN EL PATRIMONIO DEL 1 DE ENERO AL
31 DE DICIEMBRE 2019

CUENTA PUBLICA 2019

CODIGO	DESCRIPCION DEL BIEN	VALOR EN LIBROS
138813	SILLA SECRETARIAL	657.00
138834	COMPUTADORA MICRO-COMPUTADORA	5,862.75
139032	CREDENZA .	1,550.00
142458	COMPUTADORA MICRO-COMPUTADORA	6,634.75
147629	IMPRESORA LASER	1,664.18
149605	SILLA SECRETARIAL	869.56
149606	SILLA SECRETARIAL	869.56
150262	SWITCH .	1,201.88
150263	SWITCH .	906.23
151060	RELOJ CHECADOR DIGITAL	14,345.43
157129	SILLON EJECUTIVO	1,533.48
157133	COMPUTADORA SERVIDOR DE RED	9,773.85
159288	CAFETERA .	1,248.00
163404	SILLON TECNICO	50.00
165153	ACONDICIONADOR DE AIRE .	4,939.62
165155	ACONDICIONADOR DE AIRE .	4,939.62
165156	ACONDICIONADOR DE AIRE .	6,834.47
165157	ACONDICIONADOR DE AIRE .	4,547.00
165158	HORNO DE MICROONDAS	930.34
165160	EQUIPO DE COMPUTO .	11,074.76
165161	FOTOCOPIADORA .	5,319.06
171561	LAVADORA DE AUTOMOVILES	2,658.78
171562	ASPIRADORA DOMESTICA	1,410.73
171563	ENFRIADOR Y CALENTADOR DE AGUA .	2,413.26
172780	EQUIPO DE COMPUTO .	11,281.43
172781	EQUIPO DE COMPUTO .	11,281.43
178183	RACK DE ESTANTERIA	9,664.96
181216	MESA VARIOS USOS	1.00
181217	MESA VARIOS USOS	1.00
181220	MESA VARIOS USOS	1.00
181221	MESA VARIOS USOS	1.00
181222	MESA VARIOS USOS	1.00
181223	MESA VARIOS USOS	1.00
181225	MESA VARIOS USOS	1.00
182516	SILLA SECRETARIAL	1,258.67
182523	SILLA SECRETARIAL	1,258.67
182524	LIBRERO .	2,034.78
182525	LIBRERO .	2,034.78
182526	LIBRERO .	2,034.78
182530	PANTALLA .	1,698.99
183176	MESA ESPACIO DE TRABAJO	7,120.80
183178	MESA ESPACIO DE TRABAJO	7,120.80

TRIBUNAL ESTATAL DE JUSTICIA ADMINISTRATIVA DE SAN LUIS POTOSI
RELACION DE LOS BIENES QUE COMPONEN EL PATRIMONIO DEL 1 DE ENERO AL
31 DE DICIEMBRE 2019

CUENTA PUBLICA 2019

CODIGO	DESCRIPCION DEL BIEN	VALOR EN LIBROS
183180	GABINETE {MOBILIARIO DE OFICINA}	1,649.10
183185	GABINETE {MOBILIARIO DE OFICINA}	1,649.10
183189	ESCRITORIO TECNICO	3,332.70
183194	MESA DE JUNTA O DE TRABAJO	2,973.90
183195	SILLON SEMIEJECUTIVO	1,373.10
183200	ARCHIVERO DE 2 GAVETAS	2,704.80
183203	GABINETE {MOBILIARIO DE OFICINA}	1,649.10
183204	GABINETE {MOBILIARIO DE OFICINA}	1,511.10
187806	APARATO TELEFONICO INALAMBRICO	1,199.01
187808	SWITCH CONCENTRADOR DE PUERTOS	9,950.48
187812	ACONDICIONADOR DE AIRE A BASE DE GAS	9,918.00
187813	SWITCH CONCENTRADOR DE PUERTOS	14,500.00
187815	EQUIPO DE COMPUTO .	9,264.19
188211	ARCHIVERO DE 2 GAVETAS	1,800.00
196787	REFRIGERADOR .	2,647.08
196791	LIBRERO .	6,525.00
196792	LIBRERO .	6,525.00
200669	VENTILADOR DE TORRE	1,021.98
200670	VENTILADOR DE TORRE	1,021.98
200672	VENTILADOR DE TORRE	1,021.98
200679	BUZÓN .	5,220.00
200680	MESA VARIOS USOS	2,800.00
208644	CREDENZA .	4,640.00
208645	CREDENZA .	4,640.00
208646	CREDENZA .	4,640.00
208650	BANCA {MOBILIARIO DE OFICINA}	3,135.48
208660	SILLON EJECUTIVO	2,349.00
209904	COMPUTADORA CON MONITOR INTEGRADO	13,971.01
209905	COMPUTADORA CON MONITOR INTEGRADO	13,971.01
210290	EQUIPO DE COMPUTO .	10,999.02
210291	EQUIPO DE COMPUTO .	10,999.02
210292	COMPUTADORA SERVIDOR DE RED	27,144.00
210293	PUENTE DE ENLACE ENTRE REDES (RUTEADOR) .	5,289.60
213052	MODULO DE ADMINISTRACION	12,000.00
213053	JUEGO DE MUEBLES EJECUTIVO	7,300.00
213054	JUEGO DE MUEBLES EJECUTIVO	7,300.00
213055	JUEGO DE MUEBLES EJECUTIVO	7,300.00
213056	ESCRITORIO EJECUTIVO	9,000.00
213057	COMPUTADORA CON MONITOR INTEGRADO	13,971.01
213058	COMPUTADORA CON MONITOR INTEGRADO	13,971.01
213059	COMPUTADORA CON MONITOR INTEGRADO	13,971.01
213060	COMPUTADORA CON MONITOR INTEGRADO	13,971.01

TRIBUNAL ESTATAL DE JUSTICIA ADMINISTRATIVA DE SAN LUIS POTOSI
RELACION DE LOS BIENES QUE COMPONEN EL PATRIMONIO DEL 1 DE ENERO AL
31 DE DICIEMBRE 2019

CUENTA PUBLICA 2019

CODIGO	DESCRIPCION DEL BIEN	VALOR EN LIBROS
213061	COMPUTADORA CON MONITOR INTEGRADO	13,971.01
213062	COMPUTADORA CON MONITOR INTEGRADO	13,971.01
213063	COMPUTADORA CON MONITOR INTEGRADO	13,971.01
213064	COMPUTADORA CON MONITOR INTEGRADO	13,971.01
213065	COMPUTADORA CON MONITOR INTEGRADO	13,971.01
213066	COMPUTADORA CON MONITOR INTEGRADO	13,971.01
213067	COMPUTADORA CON MONITOR INTEGRADO	13,971.01
213068	NO BREAK FUENTE DE PODER ININTERRUMPIDA	2,610.90
213069	NO BREAK FUENTE DE PODER ININTERRUMPIDA	2,610.90
215165	CIRCUITO CERRADO DE TELEVISION .	15,080.00
215166	FRIGOBAR .	2,863.39
215167	LOTE DE ESTANTERIA .	33,989.65
215168	LOTE DE ESTANTERIA .	7,965.01
215169	COMPUTADORA CON MONITOR INTEGRADO	13,971.01
215170	COMPUTADORA CON MONITOR INTEGRADO	13,971.01
215171	JUEGO DE MUEBLES SECRETARIAL	6,175.00
215172	JUEGO DE MUEBLES SECRETARIAL	6,175.00
215173	JUEGO DE MUEBLES SECRETARIAL	6,175.00
215174	JUEGO DE MUEBLES SECRETARIAL	6,175.00
215175	JUEGO DE MUEBLES SECRETARIAL	6,175.00
215176	JUEGO DE MUEBLES SECRETARIAL	6,175.00
215177	JUEGO DE MUEBLES SECRETARIAL	6,175.00
215178	JUEGO DE MUEBLES SECRETARIAL	6,175.00
215179	JUEGO DE MUEBLES SECRETARIAL	6,175.00
215180	SILLON EJECUTIVO	1,699.01
215181	SILLON EJECUTIVO	1,699.01
215182	SILLON EJECUTIVO	1,699.01
215183	SILLON EJECUTIVO	1,699.01
215184	SILLON EJECUTIVO	1,699.01
215185	SILLON EJECUTIVO	1,699.01
217811	IMPRESORA LASER	2,499.00
217812	IMPRESORA MULTIFUNCIONAL	2,499.00
218034	EQUIPO DE COMPUTO .	5,928.20
218035	EQUIPO DE COMPUTO .	5,928.20
218036	EQUIPO DE COMPUTO .	5,928.20
218037	EQUIPO DE COMPUTO .	5,928.20
218038	EQUIPO DE COMPUTO .	5,928.20
218039	EQUIPO DE COMPUTO .	5,928.20
220274	ARCHIVERO DE 4 GAVETAS	9,222.00
228874	MESA ESPACIO DE TRABAJO	4,862.84
228875	MESA ESPACIO DE TRABAJO	4,862.84
228876	MESA ESPACIO DE TRABAJO	4,862.84

TRIBUNAL ESTATAL DE JUSTICIA ADMINISTRATIVA DE SAN LUIS POTOSI
RELACION DE LOS BIENES QUE COMPONEN EL PATRIMONIO DEL 1 DE ENERO AL
31 DE DICIEMBRE 2019

CUENTA PUBLICA 2019

CODIGO	DESCRIPCION DEL BIEN	VALOR EN LIBROS
228877	LOCKER .	1,500.01
228878	LOCKER .	1,500.01
228879	COMPUTADORA CON MONITOR INTEGRADO	15,870.01
228880	PANTALLA LED	8,999.00
228881	COMPUTADORA CON MONITOR INTEGRADO	16,095.00
228882	COMPUTADORA PORTATIL (LAP TOP)	13,499.00
228883	PANTALLA LED	7,637.70
228884	CIRCUITO CERRADO DE TELEVISION .	10,138.40
228934	COMPUTADORA CON MONITOR INTEGRADO	16,095.00
228935	COMPUTADORA CON MONITOR INTEGRADO	16,095.00
231462	IMPRESORA TERMICA	3,908.60
231463	JUEGO DE MUEBLES EJECUTIVO	11,999.99
231464	JUEGO DE MUEBLES EJECUTIVO	11,999.99
231465	JUEGO DE MUEBLES EJECUTIVO	11,999.99
231466	JUEGO DE MUEBLES EJECUTIVO	11,999.99
231467	JUEGO DE MUEBLES EJECUTIVO	11,999.99
231468	JUEGO DE MUEBLES EJECUTIVO	28,000.01
231469	SILLON EJECUTIVO	3,899.00
231470	IMPRESORA MULTIFUNCIONAL	4,999.00
231471	SILLON SOFA DE 3 PLAZAS	5,445.01
231472	SILLON SOFA DE 3 PLAZAS	5,445.01
231473	SILLON SOFA DE 3 PLAZAS	5,445.01
231474	FRIGOBAR .	4,397.88
231475	EQUIPO DE COMPUTO .	23,646.60
231476	EQUIPO DE COMPUTO .	23,646.60
231477	EQUIPO DE COMPUTO .	23,646.60
231478	EQUIPO DE COMPUTO .	23,646.60
231479	EQUIPO DE COMPUTO .	23,646.60
231480	EQUIPO DE COMPUTO .	23,646.60
231481	APARATO TELEFONICO CON PANTALLA	2,969.60
231899	MODULO DE OFICINA	9,500.01
231900	MODULO DE OFICINA	9,500.01
231901	MODULO DE OFICINA	9,500.01
231902	MODULO DE OFICINA	9,500.01
044315	ARCHIVERO DE 3 GAVETAS	2,243.65
044322	SILLA DE 1 PLAZA (VISITANTE)	1,449.80
044323	ESCRITORIO EJECUTIVO	5,185.35
045479	CREDENZA .	3,602.95
045487	SILLA DE 1 PLAZA (VISITANTE)	1,449.80
045489	SILLA DE 1 PLAZA (VISITANTE)	1,449.80
075112	MESA PARA IMPRESORA	599.00
100275	TELEVISION DE 13 A 20 PULGADAS	1,518.02

TRIBUNAL ESTATAL DE JUSTICIA ADMINISTRATIVA DE SAN LUIS POTOSI
RELACION DE LOS BIENES QUE COMPONEN EL PATRIMONIO DEL 1 DE ENERO AL
31 DE DICIEMBRE 2019

CUENTA PUBLICA 2019

CODIGO	DESCRIPCION DEL BIEN	VALOR EN LIBROS
124004	IMPRESORA LASER	2,694.00
139033	CREDENZA .	1,550.00
182533	COMPUTADORA PORTATIL (LAP TOP)	14,268.96
200673	VENTILADOR DE TORRE	1,021.98
208653	SILLON SEMIEJECUTIVO	1,833.25
112368	MESA PARA MAQUINA	653.20
13181	MESA PARA IMPRESORA	1.00
13182	MESA PARA IMPRESORA	1.00
231903	SILLA SECRETARIAL	1.00
231905	VENTILADOR DE PEDESTAL	1,068.10
231906	SILLA VISITA	1.00
231907	MESA DE TRABAJO	1.00
231908	MODULO OFICINA (ESCRITORIO,CREDENZA, ARCHIVERO)	1.00
231909	CALEFACTOR 3 PLACAS	1,810.34
231910	TANQUE DE GAS 4KG	620.68
231911	EQUIPO DE COMPUTO	13,784.43
231912	EQUIPO DE COMPUTO	13,784.43
231913	EQUIPO DE COMPUTO	13,784.43
231914	IMPRESORA MLTIFUNCIONAL	2,498.72
231915	MOBILIARIO DE OFICINA (ESCRITORIO, CREDENZA)	10,344.83
231916	ARCHIVERO 4 GAVETAS	1.00
231917	ARCHIVERO	1.00
231918	DESPACHADOR DE AGUA	1.00
231919	MOBILIARIO EJECUTIVO (ESCRITORIO, CREDENZA, ARCHIVERO)	24,137.93
231920	APARATO TELEFONICO	1.00
231921	MESA DE JUNTAS	1.00
231922	MESA DE JUNTAS	1.00
231923	FRIGOBAR	1.00
231924	MESA PARA COMPUTADORA	1.00
231925	APARATO TELEFONICO	1.00
231926	EQUIPO DE COMPUTO	13,784.43
231927	APARATO TELEFONICO	1.00
231928	MESA DE JUNTAS	1.00
231929	SILLA SECRETARIAL	4,784.48
231930	APARATO TELEFONICO	1.00
231931	VENTILADOR DE TORRE	1.00
231932	MESA DE TRABAJO	1.00
231933	EQUIPO DE COMPUTO	1.00
231934	MODULO OFICINA (ESCRITORIO,CREDENZA, LIBRERO)	10,344.83
231935	EQUIPO DE COMPUTO	13,784.43
231936	VENTILADOR DE PEDESTAL	1,068.10
231937	MESA DE TRABAJO	1.00

TRIBUNAL ESTATAL DE JUSTICIA ADMINISTRATIVA DE SAN LUIS POTOSI
RELACION DE LOS BIENES QUE COMPONEN EL PATRIMONIO DEL 1 DE ENERO AL
31 DE DICIEMBRE 2019

CUENTA PUBLICA 2019

CODIGO	DESCRIPCION DEL BIEN	VALOR EN LIBROS
231938	EQUIPO DE COMPUTO	13,784.43
231939	MESA DE TRABAJO	1.00
231941	EQUIPO DE COMPUTO	1.00
231942	EQUIPO DE COMPUTO	13,784.43
231943	MOBILIARIO DE OFICINA (ESCRITORIO, CREDENZA, LIBRERO, AP	10,344.83
231944	VENTILADOR DE PEDESTAL	1,068.10
231945	EQUIPO DE COMPUTO	13,784.43
231946	EQUIPO DE COMPUTO	13,784.43
231947	MESA DE TRABAJO	1.00
231948	CREDENZA	1.00
231950	MESA DE TRABAJO	1.00
231951	MESA DE TRABAJO	1.00
231952	EQUIPO DE COMPUTO	1.00
231953	EQUIPO DE COMPUTO	13,784.43
231954	EQUIPO DE COMPUTO	13,784.43
231955	VENTILADOR DE PEDESTAL	1,068.10
231956	TV MONITOR 24"	1.00
231957	MESA DE TRABAJO	1.00
231958	MESA DE TRABAJO	1.00
231959	MESA PARA COMPUTADORA	1.00
231960	EQUIPO DE COMPUTO	13,784.43
231961	ARCHIVERO	1.00
231962	EQUIPO DE COMPUTO	13,784.43
231963	EQUIPO DE COMPUTO	13,784.43
231965	EQUIPO COMPUTO	1.00
231966	MOBILIARIO OFICINA	10,344.83
231967	EQUIPO COMPUTO	1.00
231968	APARATO TELEFONICO	1.00
231969	CALENTADOR ELECTRICO	1.00
231973	ESCANER	1.00
231974	SILLA SECRETARIAL	1,435.34
231975	ESCANER	1.00
231976	VENTILADOR PEDESTAL	1,068.10
231977	SILLA SECRETARIAL	1,435.34
231978	SILLA SECRETARIAL	1,435.34
231979	SILLA EJECUTIVA	1.00
231980	MESA TRABAJO	1.00
231981	MESA TRABAJO	1.00
231982	MESA TRABAJO	1.00
231983	VENTILADOR PEDESTAL	1,068.10
231984	ESCRITORIO	1.00
231985	SILLA SECRETARIAL	1.00

TRIBUNAL ESTATAL DE JUSTICIA ADMINISTRATIVA DE SAN LUIS POTOSI
RELACION DE LOS BIENES QUE COMPONEN EL PATRIMONIO DEL 1 DE ENERO AL
31 DE DICIEMBRE 2019

CUENTA PUBLICA 2019

CODIGO	DESCRIPCION DEL BIEN	VALOR EN LIBROS
231986	SILLA SECRETARIAL	1.00
231987	MOBILIARIO OFICINA	1.00
231988	VENTILADOR TORRE	1.00
231990	SILLA SECRETARIAL	1.00
232003	ESCRITORIO TECNICO	1.00
232004	MODULO DE OFICINA	10,380.00
232005	MODULO DE OFICINA	10,380.00
232006	EQUIPO DE COMPUTO .	12,550.00
232007	MODULO DE OFICINA	10,380.00
232008	ESCANER	18,990.00
232009	MESA DE JUNTAS	2,150.00
232010	EQUIPO DE COMPUTO	13,784.43
232011	EQUIPO DE COMPUTO	13,784.43
232012	SILLA SECRETARIAL	1,435.34
232014	EQUIPO DE COMPUTO	12,550.00
232015	MODULO DE OFICINA	1.00
232016	SILLA SECRETARIAL	1,435.34
232017	MODULO DE OFICINA	1.00
232018	SILLA SECRETARIAL	1,435.34
232019	EQUIPO DE COMPUTO	12,550.00
232020	SILLA SECRETARIAL	1,435.34
232021	SILLA SECRETARIAL	1,435.34
232023	SILLA SECRETARIAL	1,435.34
232024	SILLA SECRETARIAL	1,435.34
232025	SILLA SECRETARIAL	1,435.34
232026	MODULO DE OFICINA	1.00
232027	EQUIPO DE COMPUTO	13,784.43
232028	ESCRITORIO TECNICO	1.00
232029	MODULO DE OFICINA	1.00
232030	EQUIPO DE COMPUTO	12,550.00
232031	SILLA SECRETARIAL	1,435.34
232032	SILLA SECRETARIAL	1,435.34
232033	EQUIPO DE COMPUTO	12,550.00
232034	EQUIPO DE COMPUTO	12,550.00
232035	IMPRESORA	2,155.17
150271	VIDEOPROYECTOR PARA COMPUTADORA DATASHOW	11,067.15
231991	EQUIPO DE COMPUTO .	12,550.00
231992	EQUIPO DE COMPUTO .	12,550.00
231993	EQUIPO DE COMPUTO .	12,550.00
231994	EQUIPO DE COMPUTO .	12,550.00
231995	MODULO DE OFICINA	1.00
231996	MODULO DE OFICINA	6,920.00

TRIBUNAL ESTATAL DE JUSTICIA ADMINISTRATIVA DE SAN LUIS POTOSI
RELACION DE LOS BIENES QUE COMPONEN EL PATRIMONIO DEL 1 DE ENERO AL
31 DE DICIEMBRE 2019

CUENTA PUBLICA 2019

CODIGO	DESCRIPCION DEL BIEN	VALOR EN LIBROS
231997	ESCRITORIO EJECUTIVO	1.00
231998	MODULO DE OFICINA	1.00
231999	MODULO DE OFICINA	1.00
232000	MODULO DE OFICINA	1.00
232001	MODULO DE OFICINA	1.00
V04854	SEDAN	176,715.52
232036	MESA EN ESCUADRA	1.00
232037	SILLON EJECUTIVO	1.00
232038	SILLON EJECUTIVO	1.00
232039	MODULO DE OFICINA	11,150.00
232040	MODULO DE OFICINA	11,150.00
232041	MODULO DE OFICINA	11,150.00
232042	MODULO DE OFICINA	11,150.00
232043	RELOJ CHECADOR DIGITAL	7,465.00
232044	SERVIDOR	117,499.14
232045	ESCANER	15,718.97
232046	EQUIPO DE AIRE ACONDICIONADO	4,910.40
232047	ESCRITORIO EJECUTIVO	15,230.00
232048	PROYECTOR	1.00
232049	EQUIPO DE AIRE ACONDICIONADO	11,464.66
232050	EQUIPO DE AIRE ACONDICIONADO	11,464.66
232051	EQUIPO DE AIRE ACONDICIONADO	11,464.66
232052	EQUIPO DE AIRE ACONDICIONADO	11,464.66
232053	EQUIPO DE AIRE ACONDICIONADO	11,464.66
232054	EQUIPO DE AIRE ACONDICIONADO	11,464.66
232055	EQUIPO DE AIRE ACONDICIONADO	11,464.66
232056	EQUIPO DE AIRE ACONDICIONADO	11,464.66
232057	EQUIPO DE AIRE ACONDICIONADO	11,464.66
232058	EQUIPO DE AIRE ACONDICIONADO	11,464.66
232059	EQUIPO DE COMPUTO	18,112.93
232060	EQUIPO DE COMPUTO	18,112.93
232061	IMPRESORA MULTIFUNCIONAL	4,999.00
232062	EQUIPO DE COMPUTO	11,487.00
232063	ESCANER	19,024.00
232064	EQUIPO DE AIRE ACONDICIONADO	9,483.00
232065	EQUIPO DE AIRE ACONDICIONADO	9,483.00
232066	EQUIPO DE AIRE ACONDICIONADO	20,300.00
232067	EQUIPO DE AIRE ACONDICIONADO PORTATIL	6,142.00
232068	PENINSULA CON LATERAL (ESCRITORIO, CREDENZA Y LIBRERO)	9,717.00
C-232001	DESPACHADOR DE AGUA	1,292.00
C-232002	SILLON EJECUTIVO	1,435.00
C-232003	MESA CIRCULAR	2,362.00

TRIBUNAL ESTATAL DE JUSTICIA ADMINISTRATIVA DE SAN LUIS POTOSI
RELACION DE LOS BIENES QUE COMPONEN EL PATRIMONIO DEL 1 DE ENERO AL
31 DE DICIEMBRE 2019

CUENTA PUBLICA 2019

CODIGO	DESCRIPCION DEL BIEN	VALOR EN LIBROS
S/N	SILLA FIJA APILABLE	1,418.00
S/N	SILLA FIJA APILABLE	1,418.00
S/N	SILLA FIJA APILABLE	1,418.00
S/N	ESCRITORIO	3,467.00
S/N	ARCHIVERO	4,589.00
S/N	NISSAN MARCH ACTIVE 2020	173,000.00
S/N	NISSAN MARCH ACTIVE 2020	173,000.00
S/N	EQUIPO DE COMPUTO	18,148.00
S/N	EQUIPO DE COMPUTO	24,282.00
S/N	EQUIPO DE COMPUTO	24,282.00
S/N	EQUIPO DE COMPUTO	24,282.00
S/N	EQUIPO DE COMPUTO	24,282.00
S/N	MESA CIRCULAR	9,976.00



00000087

TRIBUNAL ESTATAL DE JUSTICIA ADMINISTRATIVA
 DIRECCION DE ADMINISTRACION Y FINANZAS
 CUENTA PÚBLICA 2019
 CONCILIACION BANCARIA
 2019

CUENTA :0316563367

DICIEMBRE

CHEQUE	FECHA	DESCRIPCION	IMPORTE	DEPOSITO	SALDO
SALDO EN BANCOS AL 31 DE DICIEMBRE 2019					1,166,184.61
Saldo Bancos al 31/12/19					1,166,184.61

DICIEMBRE

CHEQUE	FECHA	DESCRIPCION	IMPORTE	DEPOSITO	SALDO
CHEQUE EN CIRCULACION					1,166,184.61
165	19/12/2017	VERONICA TAPIA HERNANDEZ	\$ 104.10		1,166,080.51
175	09/01/2018	DANIEL GONZALEZ VELARDE	\$ 1,595.80		1,164,484.71
421	31/12/2018	EXPOSICION DE COMPUTADORAS DE SAN LUIS S DE R.L. DE	\$ 200.00		1,164,284.71
573	18/12/2019	ARACELI ROMERO	\$ 61,323.84		1,102,960.87
574	18/12/2019	YAZMIN ISSELA TERRAZAS ARGUELLES	\$ 48,335.18		1,054,625.69
Saldo Libros al 31/12/19					1,054,625.69

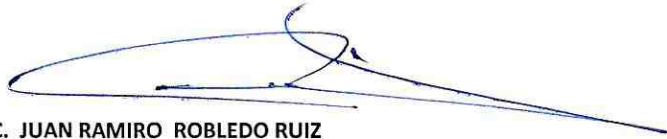

LIC. JUAN RAMIRO ROBLEDO RUIZ
MAGISTRADO PRESIDENTE



C.P. VICTOR MANUEL LOMELI GUERRERO
DIRECTOR DE ADMINISTRACION Y FANANZAS



C.P. EVANGELINA CUELLAR MARTINEZ
JEFE DE DEPTO. CONTABILIDAD

Depositos de Cheques

1,234.24 =

BANCO MERCANTIL DEL NORTE S.A.
RFC: BMN-930209-927

08/01/2020 10:08 AM

3367 TRIBUNAL ESTATAL DE JUSTICIA ADMINISTRATIVA DE SAN, 01/12/2019 al 31/12/2019

TRIBUNAL ESTATAL DE JUSTICIA ADMINISTRATIVA DE SAN LUIS POTO | TRIBUNAL ESTATAL DE JUSTICIA ADMINISTRATIVA DE SAN | 0316563367 | 072 700 00316563367 6
D-SUCURSAL OFICINA MATRIZ | 14/sep./2017

SALDO TOTAL: Pesos
Saldo Disponible: \$1,166,184.61 MXP
Saldo Actual: \$1,166,184.61 MXP
Saldo del día: \$1,166,184.61 MXP
Saldo del Mes Anterior: \$1,166,184.61 MXP

CUENTA	FECHA DE OPERACION	FECHA	REFERENCIA	DESCRIPCIÓN	COD. TRANSAC	SUCURSAL	DEPÓSITOS	RETIROS	SALDO	MOVIMIENTO	DESCRIPCIÓN DETALLADA	CHEQUE
0316563367	30/11/2019	02/12/2019	0000000280	TRASPASO A CUENTA DE TERCEROS	791	8846	-	\$2,245.76	\$8,171,660.13	4218	IVA:00000000.00 , A LA CUENTA: 0873165040, FACT B4 MATERIAL DE LIMPIEZA AL R.F.C. FOMA710718598	-
0316563367	30/11/2019	02/12/2019	0000000279	TRASPASO A CUENTA DE TERCEROS	791	8846	-	\$910.96	\$8,170,749.17	4219	IVA:00000000.00 , A LA CUENTA: 4915663058040503, REEMBOLSO VIATICOS COMIS 27NOV CDMX AL R.F.C. RCRJ490909K17	-
0316563367	04/12/2019	04/12/2019	0000000000	DEP.EFFECTIVO	000	0841	\$3,921.00	-	\$8,174,670.17	4220	-	-
0316563367	04/12/2019	04/12/2019	0000000000	DEP.EFFECTIVO	000	0841	\$32.97	-	\$8,174,703.14	4221	-	-
0316563367	04/12/2019	04/12/2019	0000000281	COMPRA ORDEN DE PAGO SPEI	511	8846	-	\$9,860.94	\$8,164,842.20	4222	=REFERENCIA CTA/CLABE: 012700001846225297, BEM SPEI, BCO:012 BENEF:MARIO HECTOR SANTOYO GUERRER (DATO NO VERIF, POR ESTA INST), FACT 109, CVE RASTREO: 8846APAC201912040880286541 RFC: SAGM6412202H5, IVA: 000000000000.00 BBVA BANCOMER HORA LIQ: 12:19:45	-
0316563367	04/12/2019	04/12/2019	0000000000	COMISION ORDEN DE PAGO SPEI	537	8846	-	\$5.00	\$8,164,837.20	4223	REFERENCIA: 0000281	-
0316563367	04/12/2019	04/12/2019	0000000000	I.V.A. ORDEN DE PAGO SPEI	517	8846	-	\$0.80	\$8,164,836.40	4224	REFERENCIA: 0000281	-
0316563367	04/12/2019	04/12/2019	0000000286	COMPRA ORDEN DE PAGO SPEI	511	8846	-	\$2,779.00	\$8,162,057.40	4225	=REFERENCIA CTA/CLABE: 044700016040354532, BEM SPEI, BCO:044 BENEF:LEIVO S A DE C (DATO NO VERIF, POR ESTA INST), REFACCIONES DE EQUIPO DE COMPUTO, CVE RASTREO: 8846CAP4201912040880299939 RFC: LE11008034E1, IVA: 000000000000.00 SCOTIABANK HORA LIQ: 12:33:49	-
0316563367	04/12/2019	04/12/2019	0000000000	COMISION ORDEN DE PAGO SPEI	537	8846	-	\$5.00	\$8,162,052.40	4226	REFERENCIA: 0000286	-
0316563367	04/12/2019	04/12/2019	0000000000	I.V.A. ORDEN DE PAGO SPEI	517	8846	-	\$0.80	\$8,162,051.60	4227	REFERENCIA: 0000286	-
0316563367	04/12/2019	04/12/2019	0000000285	COMPRA ORDEN DE PAGO SPEI	511	8846	-	\$8,120.00	\$8,153,931.60	4228	=REFERENCIA CTA/CLABE: 05870000003033384, BEM SPEI, BCO:058 BENEF:AVIPA SA DE C (DATO NO VERIF, POR ESTA INST), ARRENDAMIENTO MES DE DICIEMBR OFICINA 17, CVE RASTREO: 8846CAP3201912040880299942 RFC: AVI171175K4, IVA: 000000000000.00 BANREGIO HORA LIQ: 12:33:49	-
0316563367	04/12/2019	04/12/2019	0000000000	COMISION ORDEN DE PAGO SPEI	537	8846	-	\$5.00	\$8,153,926.60	4229	REFERENCIA: 0000285	-
0316563367	04/12/2019	04/12/2019	0000000000	I.V.A. ORDEN DE PAGO SPEI	517	8846	-	\$0.80	\$8,153,925.80	4230	REFERENCIA: 0000285	-
0316563367	04/12/2019	04/12/2019	0000000284	COMPRA ORDEN DE PAGO SPEI	511	8846	-	\$19,140.00	\$8,134,785.80	4231	=REFERENCIA CTA/CLABE: 12718080006056695, BEM SPEI, BCO:127 BENEF:TOTAL PLAY TELECOMUNICACIONES S (DATO NO VERIF, POR ESTA INST), SERVICIO INTERNET NOVIEMBRE 2019, CVE RASTREO: 8846APAC201912040880299946 RFC: TPT890516JPS, IVA: 000000000000.00 AZTECA HORA LIQ: 12:33:50	-
0316563367	04/12/2019	04/12/2019	0000000000	COMISION ORDEN DE PAGO SPEI	537	8846	-	\$5.00	\$8,134,780.80	4232	REFERENCIA: 0000284	-
0316563367	04/12/2019	04/12/2019	0000000000	I.V.A. ORDEN DE PAGO SPEI	517	8846	-	\$0.80	\$8,134,780.00	4233	REFERENCIA: 0000284	-
0316563367	04/12/2019	04/12/2019	0000000283	COMPRA ORDEN DE PAGO SPEI	511	8846	-	\$52,338.82	\$8,082,441.18	4234	=REFERENCIA CTA/CLABE: 002700002116530576, BEM SPEI, BCO:002 BENEF:ALICIA MARGARITA DELIA VILLALBA (DATO NO VERIF, POR ESTA INST), ARRENDAMIENTO MES DE DICIEMBRE 4o PISO, CVE RASTREO: 8846APAC201912040880299948 RFC: VIC4430915BVO, IVA: 000000000000.00 BANAMEX HORA LIQ: 12:33:50	-
0316563367	04/12/2019	04/12/2019	0000000000	COMISION ORDEN DE PAGO SPEI	537	8846	-	\$5.00	\$8,082,436.18	4235	REFERENCIA: 0000283	-
0316563367	04/12/2019	04/12/2019	0000000000	I.V.A. ORDEN DE PAGO SPEI	517	8846	-	\$0.80	\$8,082,435.38	4236	REFERENCIA: 0000283	-
0316563367	04/12/2019	04/12/2019	0000000282	COMPRA ORDEN DE PAGO SPEI	511	8846	-	\$8,755.78	\$8,073,679.60	4237	=REFERENCIA CTA/CLABE: 060320000988455853, BEM SPEI, BCO:060 BENEF:MODERN FURNITURE BNNV SA DE C (DATO NO VERIF, POR ESTA INST), FACT 967 Y 949, CVE RASTREO: 8846APAC201912040880299950 RFC: MFB161004DJO, IVA: 000000000000.00 BANSI HORA LIQ: 12:33:50	-
0316563367	04/12/2019	04/12/2019	0000000000	COMISION ORDEN DE PAGO SPEI	537	8846	-	\$5.00	\$8,073,674.60	4238	REFERENCIA: 0000282	-
0316563367	04/12/2019	04/12/2019	0000000000	I.V.A. ORDEN DE PAGO SPEI	517	8846	-	\$0.80	\$8,073,673.80	4239	REFERENCIA: 0000282	-
0316563367	04/12/2019	04/12/2019	0000000287	TRASPASO A CUENTA DE TERCEROS	791	8846	-	\$6,484.40	\$8,067,189.40	4240	IVA:00000000.00 , A LA CUENTA: 0456712566, SERVICIO LIMPIEZA MES DICIEMBRE AL R.F.C. MARC940309AM3	-

336

CUENTA	FECHA DE OPERACION	FECHA	REFERENCIA	DESCRIPCION	COD. TRANSAC	SUCURSAL	DEPOSITOS	RETIROS	SALDO	MOVIMIENTO	DESCRIPCION DETALLADA
0316563367	05/12/2019	05/12/2019	0000000000	0200734CARGO DOMICILIACION	503	0373	-	41,600.00 ✓	\$8,025,589.40	4241	CGO DOMICILIACION: GOBIERNO DE SAN LUIS POTOSI, LEYENDA: IMPUESTO SOBRE NOMINA, REF SERV EP15QR:000240000000000000030000200734, CVE DE RASTREO: 017572019-12-04000002000010 REF:0200734, RFC GES8501014A IVA: 0.00
0316563367	05/12/2019	05/12/2019	0000000000	CERTIFICA.CHQ. 0000564	526	4500	-	34,473.60 ✓	\$7,991,115.80	4242	
0316563367	05/12/2019	05/12/2019	0000000000	COMISION CHEQUE CERT.0000564	542	4500	-	150.00	\$7,990,965.80	4243	
0316563367	05/12/2019	05/12/2019	0000000000	IVA COMISION CHEQUE 0000564	517	4500	-	24.00	\$7,990,941.80	4244	
0316563367	06/12/2019	06/12/2019	0000000562	CHEQUE 0000562	508	0841	-	7,566.00 ✓	\$7,983,375.80	4245	
0316563367	06/12/2019	06/12/2019	0000000566	CHEQUE 0000566	508	4500	-	29,925.00 ✓	\$7,953,450.80	4246	
0316563367	09/12/2019	09/12/2019	0000000287	TRASPASO A CUENTA DE TERCEROS	791	8846	-	5,800.00 ✓	\$7,947,650.80	4247	IVA:00000000.00 , A LA CUENTA: 0587166362, FACT GM1396 CAPACITACION NDMIPAQ 10 HRS, AL R.F.C. MALG801016RS9
0316563367	09/12/2019	09/12/2019	0000000288	TRASPASO A CUENTA DE TERCEROS	791	8846	-	2,965.00 ✓	\$7,944,685.80	4248	IVA:00000000.00 , A LA CUENTA: 0845015155, SERVICIO DE MANTENIMIENTO VEHICULO OFICIAL VWVENTO, AL R.F.C. ACS861101787
0316563367	10/12/2019	10/12/2019	0000000000	RET PAGO PRIMA VACACI 35310 NL	515	0373	-	195,733.46 ✓	\$7,748,952.34	4249	
0316563367	10/12/2019	10/12/2019	0000000000	COBRO COMISION 35310 122019	537	0373	-	44.00	\$7,748,908.34	4250	
0316563367	10/12/2019	10/12/2019	0000000000	IVA. COM. NOMINA LINEA	517	0373	-	7.04	\$7,748,901.30	4251	
0316563367	10/12/2019	10/12/2019	0000000301	TRASPASO A CUENTA DE TERCEROS	791	8846	-	13,678.33 ✓	\$7,735,222.97	4252	IVA:00000000.00 , A LA CUENTA: 4915666450346089, PRIMA VACACIONAL 2o PERIODO SDO BASE Y COMPLEMENTO, AL R.F.C. 5AMJ560725HL1
0316563367	10/12/2019	10/12/2019	0000000300	TRASPASO A CUENTA DE TERCEROS	791	8846	-	13,678.33 ✓	\$7,721,544.64	4253	IVA:00000000.00 , A LA CUENTA: 4915663412523160, PRIMA VACACIONAL 2o PERIODO SDO BASE Y COMPLEMENTO, AL R.F.C. SIRJ780619MAS
0316563367	10/12/2019	10/12/2019	0000000299	TRASPASO A CUENTA DE TERCEROS	791	8846	-	20,524.44 ✓	\$7,701,020.20	4254	IVA:00000000.00 , A LA CUENTA: 4915666419807668, PRIMA VACACIONAL 2o PERIODO SDO BASE Y COMPLEMENTO, AL R.F.C. CAML460618731
0316563367	10/12/2019	10/12/2019	0000000298	TRASPASO A CUENTA DE TERCEROS	791	8846	-	13,678.33 ✓	\$7,687,341.87	4255	IVA:00000000.00 , A LA CUENTA: 4915663412320252, PRIMA VACACIONAL 2o PERIODO SDO BASE Y COMPLEMENTO, AL R.F.C. MEHI6306172V7
0316563367	10/12/2019	10/12/2019	0000000297	TRASPASO A CUENTA DE TERCEROS	791	8846	-	28,859.93 ✓	\$7,658,481.94	4256	IVA:00000000.00 , A LA CUENTA: 4915669356717965, PRIMA VACACIONAL 2o PERIODO SDO BASE Y COMPLEMENTO, AL R.F.C. AAGDS7113LQA
0316563367	10/12/2019	10/12/2019	0000000296	TRASPASO A CUENTA DE TERCEROS	791	8846	-	7,166.67 ✓	\$7,651,315.27	4257	IVA:00000000.00 , A LA CUENTA: 4915663016185150, PRIMA VACACIONAL 2o PERIODO AL R.F.C. MESA921115ARG
0316563367	10/12/2019	10/12/2019	0000000295	TRASPASO A CUENTA DE TERCEROS	791	8846	-	28,859.93 ✓	\$7,622,455.34	4258	IVA:00000000.00 , A LA CUENTA: 0803948905, PRIMA VACACIONAL 2o PERIODO SDO BASE Y COMPLEMENTO, AL R.F.C. VAMM6512199L0
0316563367	10/12/2019	10/12/2019	0000000294	TRASPASO A CUENTA DE TERCEROS	791	8846	-	10,568.00 ✓	\$7,611,887.34	4259	IVA:00000000.00 , A LA CUENTA: 0360724330, PRIMA VACACIONAL 2o PERIODO SDO BASE Y COMPLEMENTO, AL R.F.C. PEGE930903KAS
0316563367	10/12/2019	10/12/2019	0000000293	TRASPASO A CUENTA DE TERCEROS	791	8846	-	13,678.33 ✓	\$7,598,209.01	4260	IVA:00000000.00 , A LA CUENTA: 0594021432, PRIMA VACACIONAL 2o PERIODO SDO BASE Y COMPLEMENTO, AL R.F.C. MAPA651118F17
0316563367	10/12/2019	10/12/2019	0000000292	TRASPASO A CUENTA DE TERCEROS	791	8846	-	28,859.93 ✓	\$7,569,349.08	4261	IVA:00000000.00 , A LA CUENTA: 0420179067, PRIMA VACACIONAL 2o PERIODO SDO BASE Y COMPLEMENTO, AL R.F.C. REME661206AS8
0316563367	10/12/2019	10/12/2019	0000000291	TRASPASO A CUENTA DE TERCEROS	791	8846	-	10,568.00 ✓	\$7,558,781.08	4262	IVA:00000000.00 , A LA CUENTA: 0263567471, PRIMA VACACIONAL 2o PERIODO SDO BASE Y COMPLEMENTO, AL R.F.C. TAHV9402039D3
0316563367	10/12/2019	10/12/2019	0000000290	TRASPASO A CUENTA DE TERCEROS	791	8846	-	13,678.33 ✓	\$7,545,102.75	4263	IVA:00000000.00 , A LA CUENTA: 0178808994, PRIMA VACACIONAL 2o PERIODO SDO BASE Y COMPLEMENTO, AL R.F.C. FEC3671104253
0316563367	10/12/2019	10/12/2019	0000000289	TRASPASO A CUENTA DE TERCEROS	791	8846	-	32,193.26 ✓	\$7,512,909.49	4264	IVA:00000000.00 , A LA CUENTA: 4915663058040503, PRIMA VACACIONAL 2o PERIODO SDO BASE Y COMPLEMENTO, AL R.F.C. RORJ490909KI7
0316563367	10/12/2019	10/12/2019	0000000306	COMPRA ORDEN DE PAGO SPEI	511	8846	-	7,618.80 ✓	\$7,505,290.69	4265	=REFERENCIA CTA/CLABE: 044700016049277966, BEM SPEI, BCO:044 BENEF:ROBERTO Trevino Andre (DATO NO VERIF, POR ESTA INST), PRIMA VACACIONA 2o PERIODO, CVE RASTREO: 8846CAP2201912100884308049 RFC: TEAR6603035MS IVA: 000000000000.00 SCOTIABANK HORA LIQ: 15:29:25
0316563367	10/12/2019	10/12/2019	0000000000	COMISION ORDEN DE PAGO SPEI	537	8846	-	5.00	\$7,505,285.69	4266	REFERENCIA: 0000306
0316563367	10/12/2019	10/12/2019	0000000000	I.V.A. ORDEN DE PAGO SPEI	517	8846	-	0.80	\$7,505,204.89	4267	REFERENCIA: 0000306
0316563367	10/12/2019	10/12/2019	0000000305	COMPRA ORDEN DE PAGO SPEI	511	8846	-	15,884.00 ✓	\$7,489,400.89	4268	=REFERENCIA CTA/CLABE: 021700063233972357, BEM SPEI, BCO:021 BENEF:VICTOR MANUEL LOMELI GUERRER (DATO NO VERIF, POR ESTA INST), PRIMA VACAC 2o PRDO SDO BASE Y COMPTO, CVE RASTREO: 8846CAP2201912100884308050 RFC: LOGV720108FQ2, IVA: 000000000000.00 HSBC HORA LIQ: 15:29:25
0316563367	10/12/2019	10/12/2019	0000000000	COMISION ORDEN DE PAGO SPEI	537	8846	-	5.00	\$7,489,395.89	4269	REFERENCIA: 0000305
0316563367	10/12/2019	10/12/2019	0000000000	I.V.A. ORDEN DE PAGO SPEI	517	8846	-	0.80	\$7,489,395.09	4270	REFERENCIA: 0000305

23664

CNTA	FECHA DE OPERACION	FECHA	REFERENCIA	DESCRIPCION	COD. TRANSAC	SUCURSAL	DEPOSITOS	RETIROS	SALDO	MOVIMIENTO	DESCRIPCION DETALLADA
563367	10/12/2019	10/12/2019	0000000304	COMPRA ORDEN DE PAGO SPEI	511	8846	-	\$7,166.67	\$7,482,228.42	4271	=REFERENCIA CTA/CLABE: 012700015208546976, BEM SPEI, BCO:012 BENEF:KAREN GALARZA RINCO (DATO NO VERIF. POR ESTA INST). PRIMA VACACIONA 2o PERIODO, CVE RASTREO: 8846CAP2201912100884308051 RFC: GARK930821F2Z, IVA: 000000000000.00 BBVA BANCOMER HORA LIQ: 15:29:25
0316563367	10/12/2019	10/12/2019	0000000000	COMISION ORDEN DE PAGO SPEI	537	8846	-	\$5.00	\$7,482,223.42	4272	REFERENCIA: 0000304
563367	10/12/2019	10/12/2019	0000000000	I.V.A. ORDEN DE PAGO SPEI	517	8846	-	\$0.80	\$7,482,222.62	4273	REFERENCIA: 0000304
563367	10/12/2019	10/12/2019	0000000303	COMPRA ORDEN DE PAGO SPEI	511	8846	-	\$13,678.33	\$7,468,544.29	4274	=REFERENCIA CTA/CLABE: 5579209082663979, BEM SPEI, BCO:044 BENEF:ERICK BEN HUR HERNANDEZ GONZALE (DATO NO VERIF. POR ESTA INST). PRIMA VACAC 2o PERIODO, CVE RASTREO: 8846CAP2201912100884308052 RFC: HEGE780416383, IVA: 000000000000.00 SCOTIABANK HORA LIQ: 15:29:25
0316563367	10/12/2019	10/12/2019	0000000000	COMISION ORDEN DE PAGO SPEI	537	8846	-	\$5.00	\$7,468,539.29	4275	REFERENCIA: 0000303
563367	10/12/2019	10/12/2019	0000000000	I.V.A. ORDEN DE PAGO SPEI	517	8846	-	\$0.80	\$7,468,538.49	4276	REFERENCIA: 0000303
563367	10/12/2019	10/12/2019	0000000302	COMPRA ORDEN DE PAGO SPEI	511	8846	-	\$9,118.86	\$7,459,419.63	4277	=REFERENCIA CTA/CLABE: 021180061247053949, BEM SPEI, BCO:021 BENEF:ADRIANA JUAREZ CACHO Y ROM (DATO NO VERIF. POR ESTA INST). PRIMA VACAC 2o PRDO SDO BASE Y COPMTO, CVE RASTREO: 8846CAP2201912100884308055 RFC: JURA7502257E0, IVA: 000000000000.00 HSBC HORA LIQ: 15:29:25
0316563367	10/12/2019	10/12/2019	0000000000	COMISION ORDEN DE PAGO SPEI	537	8846	-	\$5.00	\$7,459,414.63	4278	REFERENCIA: 0000302
563367	10/12/2019	10/12/2019	0000000000	I.V.A. ORDEN DE PAGO SPEI	517	8846	-	\$0.80	\$7,459,413.83	4279	REFERENCIA: 0000302
563367	10/12/2019	10/12/2019	0000000302	COMPRA ORDEN DE PAGO SPEI	511	8846	-	\$3,265.20	\$7,456,148.63	4280	=REFERENCIA CTA/CLABE: 5579070085907437, BEM SPEI, BCO:014 BENEF:MONICA PATRICIA ORTI (DATO NO VERIF. POR ESTA INST). PENSION ALIMENTICIA PRIMA VAC 2o PERIODO, CVE RASTREO: 8846CAP2201912110885013394 RFC: OIGM620509H56, IVA: 000000000000.00 SANTANDER HORA LIQ: 10:54:35
0316563367	11/12/2019	11/12/2019	0000000000	COMISION ORDEN DE PAGO SPEI	537	8846	-	\$5.00	\$7,456,143.63	4281	REFERENCIA: 0000302
563367	11/12/2019	11/12/2019	0000000000	I.V.A. ORDEN DE PAGO SPEI	517	8846	-	\$0.80	\$7,456,142.83	4282	REFERENCIA: 0000302
0316563367	11/12/2019	11/12/2019	0000000000	DEP.EFFECTIVO	000	0841	\$2,200.00	-	\$7,458,342.83	4283	-
367	11/12/2019	11/12/2019	0000000000	DEP.EFFECTIVO	000	0841	\$8,500.00	-	\$7,466,842.83	4284	-
563367	11/12/2019	11/12/2019	0000000556	CHEQUE 0000556	508	0841	-	\$2,452.65	\$7,464,390.18	4285	Hege
0316563367	11/12/2019	11/12/2019	0000037172	DEPOSITO DE CUENTA DE TERCEROS	263	8846	\$614,202.00	-	\$8,078,592.18	4286	DE LA CUENTA 0064254839, apoyo extraor
563367	11/12/2019	11/12/2019	0000038653	DEPOSITO DE CUENTA DE TERCEROS	263	8846	\$614,202.00	-	\$8,692,794.18	4287	DE LA CUENTA 0064254839, apoyo extraor
0316563367	12/12/2019	13/12/2019	0000000000	RET PAGO AGUINALDO 35310 NL	515	0373	-	\$1,269,180.42	\$7,423,613.76	4288	Bratificacion
563367	12/12/2019	13/12/2019	0000000000	COBRO COMISION 35310 122019	537	0373	-	\$52.00	\$7,423,561.76	4289	-
0316563367	12/12/2019	13/12/2019	0000000000	IVA, COM, NOMINA LINEA	517	0373	-	\$8.32	\$7,423,553.44	4290	-
563367	12/12/2019	13/12/2019	0000000316	TRASPASO A CUENTA DE TERCEROS	791	8846	-	\$74,824.49	\$7,348,728.95	4291	IVA:00000000.00, A LA CUENTA: 4915666450346089, AGUINALDO 2019 AL R.F.C. SAMJ560725HL1
0316563367	12/12/2019	13/12/2019	0000000315	TRASPASO A CUENTA DE TERCEROS	791	8846	-	\$51,579.40	\$7,297,149.55	4292	IVA:00000000.00, A LA CUENTA: 4915663412523160, AGUINALDO 2019 AL R.F.C. SIRJ780619MA5
563367	12/12/2019	13/12/2019	0000000314	TRASPASO A CUENTA DE TERCEROS	791	8846	-	\$143,671.06	\$7,153,478.49	4293	IVA:00000000.00, A LA CUENTA: 4915666419807668, AGUINALDO 2019 AL R.F.C. CAML460618731
0316563367	12/12/2019	13/12/2019	0000000313	TRASPASO A CUENTA DE TERCEROS	791	8846	-	\$74,824.49	\$7,078,654.00	4294	IVA:00000000.00, A LA CUENTA: 4915663412320252, AGUINALDO 2019 AL R.F.C. MEHI6306172V7
563367	12/12/2019	13/12/2019	0000000312	TRASPASO A CUENTA DE TERCEROS	791	8846	-	\$177,438.91	\$6,901,215.09	4295	IVA:00000000.00, A LA CUENTA: 4915669356717965, AGUINALDO 2019 AL R.F.C. AAGD571113LQA
0316563367	12/12/2019	13/12/2019	0000000311	TRASPASO A CUENTA DE TERCEROS	791	8846	-	\$39,407.24	\$6,861,807.85	4296	IVA:00000000.00, A LA CUENTA: 4915663016185150, AGUINALDO 2019 AL R.F.C. MESA921115AR6
563367	12/12/2019	13/12/2019	0000000310	TRASPASO A CUENTA DE TERCEROS	791	8846	-	\$202,019.49	\$6,659,788.36	4297	IVA:00000000.00, A LA CUENTA: 0803948905, AGUINALDO 2019 AL R.F.C. VAMM6512199L0
0316563367	12/12/2019	13/12/2019	0000000309	TRASPASO A CUENTA DE TERCEROS	791	8846	-	\$58,415.55	\$6,601,372.81	4298	IVA:00000000.00, A LA CUENTA: 0360724330, AGUINALDO 2019 AL R.F.C. PEGE930903KA5
563367	12/12/2019	13/12/2019	0000000308	TRASPASO A CUENTA DE TERCEROS	791	8846	-	\$74,824.49	\$6,526,548.32	4299	IVA:00000000.00, A LA CUENTA: 0594021432, AGUINALDO 2019 AL R.F.C. MAPA651118F17
63367	12/12/2019	13/12/2019	0000000307	TRASPASO A CUENTA DE TERCEROS	791	8846	-	\$202,019.49	\$6,324,528.83	4300	IVA:00000000.00, A LA CUENTA: 0420179067, AGUINALDO 2019 AL R.F.C. REME661206A58
0316563367	12/12/2019	13/12/2019	0000000306	TRASPASO A CUENTA DE TERCEROS	791	8846	-	\$30,716.91	\$6,293,811.92	4301	IVA:00000000.00, A LA CUENTA: 5264246822059464, AGUINALDO 2019 AL R.F.C. SIAC650228RB1
563367	12/12/2019	13/12/2019	0000000305	TRASPASO A CUENTA DE TERCEROS	791	8846	-	\$58,415.55	\$6,235,396.37	4302	IVA:00000000.00, A LA CUENTA: 0363567471, AGUINALDO 2019 AL R.F.C. TAHV9402039D3
0316563367	12/12/2019	13/12/2019	0000000304	TRASPASO A CUENTA DE TERCEROS	791	8846	-	\$74,824.49	\$6,160,571.88	4303	IVA:00000000.00, A LA CUENTA: 0178808994, AGUINALDO 2019 AL R.F.C. FEJ3671104253

Handwritten signature or mark in the bottom right corner.

00000091

CUENTA	FECHA DE OPERACION	FECHA	REFERENCIA	DESCRIPCION	COD. TRANSAC	SUCURSAL	DEPOSITOS	RETIROS	SALDO	MOVIMIENTO	DESCRIPCION DETALLADA
0316563367	12/12/2019	13/12/2019	0000000303	TRASPASO A CUENTA DE TERCEROS	791	8846	-	\$225,352.82 ✓	\$5,935,219.06	4304	I.V.A:00000000.00 , A LA CUENTA: 4915663058040503, AGUINALDO 2019 AL R.F.C. RORJ490909K17
0316563367	12/12/2019	13/12/2019	0000000322	COMPRA ORDEN DE PAGO SPEI	511	8846	-	\$40,289.31 ✓	\$5,894,929.75	4305	=REFERENCIA CTA/CLABE: 044700016049277966, BEM SPEI, BCO:044 BENEF:Roberto Trevino Andre (DATO NO VERIF, POR ESTA INST), AGUINALDO 2019, CVE RASTREO: 8846APAC201912120885802307 RFC: TEAR6603035M5, IVA: 000000000000.00 SCOTIABANK HORA LIQ: 12:09:25
0316563367	12/12/2019	13/12/2019	0000000000	COMISION ORDEN DE PAGO SPEI	537	8846	-	\$5.00	\$5,894,924.75	4306	REFERENCIA: 0000322
0316563367	12/12/2019	13/12/2019	0000000000	I.V.A. ORDEN DE PAGO SPEI	517	8846	-	\$0.80	\$5,894,923.95	4307	REFERENCIA: 0000322
0316563367	12/12/2019	13/12/2019	0000000321	COMPRA ORDEN DE PAGO SPEI	511	8846	-	\$88,023.83 ✓	\$5,806,900.12	4308	=REFERENCIA CTA/CLABE: 021700063233972357, BEM SPEI, BCO:021 BENEF:VICTOR MANUEL LOMELI GUERRER (DATO NO VERIF, POR ESTA INST), AGUINALDO 2019, CVE RASTREO: 8846CAP3201912120885802309 RFC: LOGV720106FQ2, IVA: 000000000000.00 HSBC HORA LIQ: 12:09:25
0316563367	12/12/2019	13/12/2019	0000000000	COMISION ORDEN DE PAGO SPEI	537	8846	-	\$5.00	\$5,806,895.12	4309	REFERENCIA: 0000321
0316563367	12/12/2019	13/12/2019	0000000000	I.V.A. ORDEN DE PAGO SPEI	517	8846	-	\$0.80	\$5,806,894.32	4310	REFERENCIA: 0000321
0316563367	12/12/2019	13/12/2019	0000000320	COMPRA ORDEN DE PAGO SPEI	511	8846	-	\$42,992.17 ✓	\$5,763,902.15	4311	=REFERENCIA CTA/CLABE: 5579209108769800 , BEM SPEI, BCO:044 BENEF:RITA ALEJANDRA YANEZ SANTILLA (DATO NO VERIF, POR ESTA INST), AGUINALDO 2019, CVE RASTREO: 8846PAB201912120885802310 RFC: YASR901124B71, IVA: 000000000000.00 SCOTIABANK HORA LIQ: 12:09:26
0316563367	12/12/2019	13/12/2019	0000000000	COMISION ORDEN DE PAGO SPEI	537	8846	-	\$5.00	\$5,763,897.15	4312	REFERENCIA: 0000320
0316563367	12/12/2019	13/12/2019	0000000000	I.V.A. ORDEN DE PAGO SPEI	517	8846	-	\$0.80	\$5,763,896.35	4313	REFERENCIA: 0000320
0316563367	12/12/2019	13/12/2019	0000000319	COMPRA ORDEN DE PAGO SPEI	511	8846	-	\$39,407.24 ✓	\$5,724,489.11	4314	=REFERENCIA CTA/CLABE: 012700015308546976, BEM SPEI, BCO:012 BENEF:KAREN GALARZA RINCO (DATO NO VERIF, POR ESTA INST), AGUINALDO 2019, CVE RASTREO: 8846CAP3201912120885802311 RFC: GARK930821F22, IVA: 000000000000.00 BBVA BANCOMER HORA LIQ: 12:09:26
0316563367	12/12/2019	13/12/2019	0000000000	COMISION ORDEN DE PAGO SPEI	537	8846	-	\$5.00	\$5,724,484.11	4315	REFERENCIA: 0000319
0316563367	12/12/2019	13/12/2019	0000000000	I.V.A. ORDEN DE PAGO SPEI	517	8846	-	\$0.80	\$5,724,483.31	4316	REFERENCIA: 0000319
0316563367	12/12/2019	13/12/2019	0000000318	COMPRA ORDEN DE PAGO SPEI	511	8846	-	\$71,961.28 ✓	\$5,652,522.03	4317	=REFERENCIA CTA/CLABE: 5579209082663979 , BEM SPEI, BCO:044 BENEF:ERICK BEN HUR HERNANDEZ GONZALE (DATO NO VERIF, POR ESTA INST), AGUINALDO 2019, CVE RASTREO: 8846CAP1201912120885802312 RFC: HEGE7804163B3, IVA: 000000000000.00 SCOTIABANK HORA LIQ: 12:09:26
0316563367	12/12/2019	13/12/2019	0000000000	COMISION ORDEN DE PAGO SPEI	537	8846	-	\$5.00	\$5,652,517.03	4318	REFERENCIA: 0000318
0316563367	12/12/2019	13/12/2019	0000000000	I.V.A. ORDEN DE PAGO SPEI	517	8846	-	\$0.80	\$5,652,516.23	4319	REFERENCIA: 0000318
0316563367	12/12/2019	13/12/2019	0000000317	COMPRA ORDEN DE PAGO SPEI	511	8846	-	\$27,546.92 ✓	\$5,624,969.31	4320	=REFERENCIA CTA/CLABE: 021180061247053949, BEM SPEI, BCO:021 BENEF:ADRIANA JUAREZ CACHO Y ROM (DATO NO VERIF, POR ESTA INST), AGUINALDO 2019, CVE RASTREO: 8846CAP4201912120885802313 RFC: JURA7502257E0, IVA: 000000000000.00 HSBC HORA LIQ: 12:09:26
0316563367	12/12/2019	13/12/2019	0000000000	COMISION ORDEN DE PAGO SPEI	537	8846	-	\$5.00	\$5,624,964.31	4321	REFERENCIA: 0000317
0316563367	12/12/2019	13/12/2019	0000000000	I.V.A. ORDEN DE PAGO SPEI	517	8846	-	\$0.80	\$5,624,963.51	4322	REFERENCIA: 0000317
0316563367	12/12/2019	13/12/2019	0000000322	COMPRA ORDEN DE PAGO SPEI	511	8846	-	\$16,666.66 ✓	\$5,608,296.85	4323	=REFERENCIA CTA/CLABE: 4766841383252484 , BEM SPEI, BCO:002 BENEF:JOSE DE JESUS GONZALEZ CAN (DATO NO VERIF, POR ESTA INST), AGUINALDO 2019, CVE RASTREO: 8846CAP4201912120885810754 RFC: GOCJ890203TNA, IVA: 000000000000.00 BANAMEX HORA LIQ: 12:23:08
0316563367	12/12/2019	13/12/2019	0000000000	COMISION ORDEN DE PAGO SPEI	537	8846	-	\$5.00	\$5,608,291.85	4324	REFERENCIA: 0000322
0316563367	12/12/2019	13/12/2019	0000000000	I.V.A. ORDEN DE PAGO SPEI	517	8846	-	\$0.80	\$5,608,291.05	4325	REFERENCIA: 0000322
0316563367	12/12/2019	13/12/2019	0000000323	COMPRA ORDEN DE PAGO SPEI	511	8846	-	\$2,124.90 ✓	\$5,606,166.15	4326	=REFERENCIA CTA/CLABE: 002700487400761789, BEM SPEI, BCO:002 BENEF:GRUPO INTEGRAL MGSS S A DE C (DATO NO VERIF, POR ESTA INST), FACT A137572 CABLE PARA RED, CVE RASTREO: 8846CAP4201912120885821553 RFC: GIM100922PN2, IVA: 000000000000.00 BANAMEX HORA LIQ: 12:39:58
0316563367	12/12/2019	13/12/2019	0000000000	COMISION ORDEN DE PAGO SPEI	537	8846	-	\$5.00	\$5,606,161.15	4327	REFERENCIA: 0000323
0316563367	12/12/2019	13/12/2019	0000000000	I.V.A. ORDEN DE PAGO SPEI	517	8846	-	\$0.80	\$5,606,160.35	4328	REFERENCIA: 0000323
0316563367	12/12/2019	13/12/2019	0000000324	TRASPASO A CUENTA DE TERCEROS	791	8846	-	\$1,299.00 ✓	\$5,604,861.35	4329	I.V.A:00000000.00 , A LA CUENTA: 0198045724, PROCESO DE DESGLOCE Y MANEJO DE CFDIS PEDIDO459047, AL R.F.C. SASA78040665A
0316563367	12/12/2019	13/12/2019	0000000325	COMPRA ORDEN DE PAGO SPEI	511	8846	-	\$28,710.00 ✓	\$5,576,151.35	4330	=REFERENCIA CTA/CLABE: 002700069100387865, BEM SPEI, BCO:002 BENEF:MIRSA DISTRIBUIDORA S A DE C (DATO NO VERIF, POR ESTA INST), FACT F120582, CVE RASTREO: 8846CAP1201912120885830584 RFC: MD1930108FM9, IVA: 000000000000.00 BANAMEX HORA LIQ: 12:54:15

4/11

CUENTA	FECHA DE OPERACION	FECHA	REFERENCIA	DESCRIPCIÓN	COD. TRANSAC	SUCURSAL	DEPÓSITOS	RETIROS	SALDO	MOVIMIENTO	DESCRIPCIÓN DETALLADA
0316563367	12/12/2019	13/12/2019	0000000000	COMISION ORDEN DE PAGO SPEI	537	8846	-	\$5.00	\$5,576,146.35	4331	REFERENCIA: 0000325
0316563367	12/12/2019	13/12/2019	0000000000	I.V.A. ORDEN DE PAGO SPEI	517	8846	-	\$0.80	\$5,576,145.55	4332	REFERENCIA: 0000325
0316563367	13/12/2019	13/12/2019	0000000000	CARGO DEP ELEC N L 35310	515	0373	-	\$276,204.81	\$5,299,940.74	4333	14 Quiere - D.C. - 19
0316563367	13/12/2019	13/12/2019	0000000000	COBRO COMISION 35310 122019	537	0373	-	\$52.00	\$5,299,888.74	4334	
0316563367	13/12/2019	13/12/2019	0000000000	I.V.A. COM. NOMINA LINEA	517	0373	-	\$8.32	\$5,299,880.42	4335	
0316563367	13/12/2019	13/12/2019	0000000338	TRASPASO A CUENTA DE TERCEROS	791	8846	-	\$15,635.05 ✓	\$5,284,245.37	4336	I.V.A:00000000.00 , A LA CUENTA: 4915666450346089, SUELDO Y COMPLEMENTO 1A QNA DICIEMBRE 2019, AL R.F.C. SAMJ560725HL1
0316563367	13/12/2019	13/12/2019	0000000337	TRASPASO A CUENTA DE TERCEROS	791	8846	-	\$15,635.05 ✓	\$5,268,610.32	4337	I.V.A:00000000.00 , A LA CUENTA: 4915663412523160, SUELDO Y COMPLEMENTO 1A QNA DICIEMBRE 2019, AL R.F.C. SIRJ780619MA5
0316563367	13/12/2019	13/12/2019	0000000336	TRASPASO A CUENTA DE TERCEROS	791	8846	-	\$23,610.63	\$5,244,999.69	4338	I.V.A:00000000.00 , A LA CUENTA: 4915666419807668, SUELDO Y COMPLEMENTO 1A QNA DICIEMBRE 2019, AL R.F.C. CAML460618731
0316563367	13/12/2019	13/12/2019	0000000335	TRASPASO A CUENTA DE TERCEROS	791	8846	-	\$26,926.86	\$5,218,072.83	4339	I.V.A:00000000.00 , A LA CUENTA: 4915669256717965, SUELDO Y COMPLEMENTO 1A QNA DICIEMBRE 2019, AL R.F.C. AAGD571113LQA
0316563367	13/12/2019	13/12/2019	0000000334	TRASPASO A CUENTA DE TERCEROS	791	8846	-	\$8,539.47	\$5,209,533.36	4340	I.V.A:00000000.00 , A LA CUENTA: 4915663016185150, SUELDO 1A QNA DICIEMBRE 2019 AL R.F.C. MESA921115AR6
0316563367	13/12/2019	13/12/2019	0000000333	TRASPASO A CUENTA DE TERCEROS	791	8846	-	\$38,423.56	\$5,171,109.80	4341	I.V.A:00000000.00 , A LA CUENTA: 0803948905, SUELDO Y COMPLEMENTO 1A QNA DICIEMBRE 2019, AL R.F.C. VAMM6512199L0
0316563367	13/12/2019	13/12/2019	0000000332	TRASPASO A CUENTA DE TERCEROS	791	8846	-	\$12,292.30	\$5,158,817.50	4342	I.V.A:00000000.00 , A LA CUENTA: 0360724330, SUELDO Y COMPLEMENTO 1A QNA DICIEMBRE 2019, AL R.F.C. PEGE930903KAS
0316563367	13/12/2019	13/12/2019	0000000331	TRASPASO A CUENTA DE TERCEROS	791	8846	-	\$15,635.05 ✓	\$5,143,182.45	4343	I.V.A:00000000.00 , A LA CUENTA: 0594021432, SUELDO Y COMPLEMENTO 1A QNA DICIEMBRE 2019, AL R.F.C. MAPA651118F17
0316563367	13/12/2019	13/12/2019	0000000330	TRASPASO A CUENTA DE TERCEROS	791	8846	-	\$38,423.56	\$5,104,758.89	4344	I.V.A:00000000.00 , A LA CUENTA: 0420179067, SUELDO Y COMPLEMENTO 1A QNA DICIEMBRE 2019, AL R.F.C. REME661206AS8
0316563367	13/12/2019	13/12/2019	0000000329	TRASPASO A CUENTA DE TERCEROS	791	8846	-	\$8,067.30	\$5,096,691.59	4345	I.V.A:00000000.00 , A LA CUENTA: 5264246822059464, HONORARIOS 1A QNA DICIEMBRE 2019 AL R.F.C. SIAC650228RB1
0316563367	13/12/2019	13/12/2019	0000000328	TRASPASO A CUENTA DE TERCEROS	791	8846	-	\$12,292.30	\$5,084,399.29	4346	I.V.A:00000000.00 , A LA CUENTA: 0363567471, SUELDO Y COMPLEMENTO 1 QNA DICIEMBRE 19, AL R.F.C. TAHV9402039D3
0316563367	13/12/2019	13/12/2019	0000000327	TRASPASO A CUENTA DE TERCEROS	791	8846	-	\$15,635.05 ✓	\$5,068,764.24	4347	I.V.A:00000000.00 , A LA CUENTA: 0178808994, SUELDO Y COMPLEMENTO 1 QNA DICIEMBRE 19, AL R.F.C. FECJ671104253
0316563367	13/12/2019	13/12/2019	0000000326	TRASPASO A CUENTA DE TERCEROS	791	8846	-	\$43,223.56	\$5,025,540.68	4348	I.V.A:00000000.00 , A LA CUENTA: 4915663058040503, SUELDO Y COMPLEMENTO 1 QNA DICIEMBRE 19, AL R.F.C. RORJ490909KI7
0316563367	13/12/2019	13/12/2019	0000000343	COMPRA ORDEN DE PAGO SPEI	511	8846	-	\$7,772.85	\$5,017,767.83	4349	=REFERENCIA CTA/CLABE: 044700016049277966, BEM SPEI, BCO:044 BENEF:Roberto Trevino Andre (DATO NO VERIF. POR ESTA INST), SUELDO 1A QNA DICIEMBRE 2019, CVE RASTREO: 8846CAP2201912130886644409 RFC: TEAR6603035M5, IVA: 000000000000.00 SCOTIABANK HORA LIQ: 12:00:47
0316563367	13/12/2019	13/12/2019	0000000000	COMISION ORDEN DE PAGO SPEI	537	8846	-	\$5.00	\$5,017,762.83	4350	REFERENCIA: 0000343
0316563367	13/12/2019	13/12/2019	0000000000	I.V.A. ORDEN DE PAGO SPEI	517	8846	-	\$0.80	\$5,017,762.03	4351	REFERENCIA: 0000343
0316563367	13/12/2019	13/12/2019	0000000342	COMPRA ORDEN DE PAGO SPEI	511	8846	-	\$19,905.22	\$4,997,856.81	4352	=REFERENCIA CTA/CLABE: 021700063233972357, BEM SPEI, BCO:021 BENEF:VICTOR MANUEL LOMELI GUERRER (DATO NO VERIF. POR ESTA INST), SUELDO Y COMPLEMENTO 1 QNA DICIEMBRE 19, CVE RASTREO: 8846CAP2201912130886644429 RFC: LOGV720108FQ2, IVA: 000000000000.00 HSBC HORA LIQ: 12:00:48
0316563367	13/12/2019	13/12/2019	0000000000	COMISION ORDEN DE PAGO SPEI	537	8846	-	\$5.00	\$4,997,851.81	4353	REFERENCIA: 0000342
0316563367	13/12/2019	13/12/2019	0000000000	I.V.A. ORDEN DE PAGO SPEI	517	8846	-	\$0.80	\$4,997,851.01	4354	REFERENCIA: 0000342
0316563367	13/12/2019	13/12/2019	0000000341	COMPRA ORDEN DE PAGO SPEI	511	8846	-	\$8,539.47	\$4,989,311.54	4355	=REFERENCIA CTA/CLABE: 012700015308546976, BEM SPEI, BCO:012 BENEF:ERICK BENA HUR HERNANDEZ GONZALE (DATO NO VERIF. POR ESTA INST), SUELDO Y COMPLEMENTO 1A QNA DICIEMBRE 2019, CVE RASTREO: 8846APAB201912130886644432 RFC: GARK930821F22, IVA: 000000000000.00 BBVA BANCOMER HORA LIQ: 12:00:48
0316563367	13/12/2019	13/12/2019	0000000000	COMISION ORDEN DE PAGO SPEI	537	8846	-	\$5.00	\$4,989,306.54	4356	REFERENCIA: 0000341
0316563367	13/12/2019	13/12/2019	0000000000	I.V.A. ORDEN DE PAGO SPEI	517	8846	-	\$0.80	\$4,989,305.74	4357	REFERENCIA: 0000341
0316563367	13/12/2019	13/12/2019	0000000340	COMPRA ORDEN DE PAGO SPEI	511	8846	-	\$15,635.05 ✓	\$4,973,670.69	4358	=REFERENCIA CTA/CLABE: 5579209082663979, BEM SPEI, BCO:044 BENEF:ERICK BENA HUR HERNANDEZ GONZALE (DATO NO VERIF. POR ESTA INST), SUELDO Y COMPLEMENTO 1 QNA DICIEMBRE 19, CVE RASTREO: 8846APA7201912130886644440 RFC: HEGE780416383, IVA: 000000000000.00 SCOTIABANK HORA LIQ: 12:00:48
0316563367	13/12/2019	13/12/2019	0000000000	COMISION ORDEN DE PAGO SPEI	537	8846	-	\$5.00	\$4,973,665.69	4359	REFERENCIA: 0000340
0316563367	13/12/2019	13/12/2019	0000000000	I.V.A. ORDEN DE PAGO SPEI	517	8846	-	\$0.80	\$4,973,664.89	4360	REFERENCIA: 0000340

89

JENTA	FECHA DE OPERACIÓN	FECHA	REFERENCIA	DESCRIPCIÓN	COD. TRANSAC	SUCURSAL	DEPÓSITOS	RETIROS	SALDO	MOVIMIENTO	DESCRIPCIÓN DETALLADA
0316563367	13/12/2019	13/12/2019	0000000339	COMPRA ORDEN DE PAGO SPEI	511	8846	-	15,635.05	4,958,029.84	4361	=REFERENCIA CTA/CLABE: 021180061247053949, BEM SPEI, BCO:021 BENEF:ADRIANA JUAREZ CACHO Y ROM (DATO NO VERIF. POR ESTA INST), SUELDO Y COMPLEMENTO 1 QNA DICIEMBRE 19, CVE RASTREO: 8846CAP3201912130886644445 RFC: JUR4750225760, IVA: 000000000000.00 HSBC HORA LIQ: 12:00:49
0316563367	13/12/2019	13/12/2019	0000000000	COMISION ORDEN DE PAGO SPEI	537	8846	-	\$5.00	4,958,024.84	4362	REFERENCIA: 0000339
0316563367	13/12/2019	13/12/2019	0000000000	I.V.A. ORDEN DE PAGO SPEI	517	8846	-	\$0.80	4,958,024.04	4363	REFERENCIA: 0000339
0316563367	13/12/2019	13/12/2019	0000000000	CERTIFICA.CHQ. 0000568	526	0841	-	35,622.40	4,922,401.64	4364	-
0316563367	13/12/2019	13/12/2019	0000000000	COMISION CHEQUE CERT.0000568	542	0841	-	\$150.00	4,922,251.64	4365	-
0316563367	13/12/2019	13/12/2019	0000000000	I.VA COMISION CHEQUE C0000568	517	0841	-	\$24.00	4,922,227.64	4366	-
0316563367	14/12/2019	16/12/2019	0000000344	COMPRA ORDEN DE PAGO SPEI	511	8846	-	17,266.85	4,904,960.79	4367	=REFERENCIA CTA/CLABE: 5579070085907437, BEM SPEI, BCO:014 BENEF:MONICA PATRICIA ORTI (DATO NO VERIF. POR ESTA INST), PENSION ALIMENTICIA AGUINALDO 2019, CVE RASTREO: 8846CAP4201912140888010686 RFC: OIGM620509H56, IVA: 000000000000.00 SANTANDER HORA LIQ: 14:52:21
0316563367	14/12/2019	16/12/2019	0000000000	COMISION ORDEN DE PAGO SPEI	537	8846	-	\$5.00	4,904,955.79	4368	REFERENCIA: 0000344
0316563367	14/12/2019	16/12/2019	0000000000	I.V.A. ORDEN DE PAGO SPEI	517	8846	-	\$0.80	4,904,954.99	4369	REFERENCIA: 0000344
0316563367	14/12/2019	16/12/2019	0000000343	COMPRA ORDEN DE PAGO SPEI	511	8846	-	4,064.41	4,900,890.58	4370	=REFERENCIA CTA/CLABE: 5579070085907437, BEM SPEI, BCO:014 BENEF:MONICA PATRICIA ORTI (DATO NO VERIF. POR ESTA INST), PENSION ALIMENTICIA 1a QNA DICIEMBRE 2019, CVE RASTREO: 8846APAC201912140888010687 RFC: OIGM620509H56, IVA: 000000000000.00 SANTANDER HORA LIQ: 14:52:21
0316563367	14/12/2019	16/12/2019	0000000000	COMISION ORDEN DE PAGO SPEI	537	8846	-	\$5.00	4,900,885.58	4371	REFERENCIA: 0000343
0316563367	14/12/2019	16/12/2019	0000000000	I.V.A. ORDEN DE PAGO SPEI	517	8846	-	\$0.80	4,900,884.78	4372	REFERENCIA: 0000343
0316563367	16/12/2019	16/12/2019	0000000345	COMPRA ORDEN DE PAGO SPEI	511	8846	-	11,467.00	4,889,417.78	4373	=REFERENCIA CTA/CLABE: 5579209108769800, BEM SPEI, BCO:044 BENEF:RITA ALEJANDRA YANEZ SANTILLA (DATO NO VERIF. POR ESTA INST), HONORARIOS 1a QNA DICIEMBRE 2019, CVE RASTREO: 8846APAC201912160888516285 RFC: YASR901124B71, IVA: 000000000000.00 SCOTIABANK HORA LIQ: 09:08:41
0316563367	16/12/2019	16/12/2019	0000000000	COMISION ORDEN DE PAGO SPEI	537	8846	-	\$5.00	4,889,412.78	4374	REFERENCIA: 0000345
0316563367	16/12/2019	16/12/2019	0000000000	I.V.A. ORDEN DE PAGO SPEI	517	8846	-	\$0.80	4,889,411.98	4375	REFERENCIA: 0000345
0316563367	16/12/2019	16/12/2019	0000000347	COMPRA ORDEN DE PAGO SPEI	511	8846	-	4,538.41	4,884,873.57	4376	=REFERENCIA CTA/CLABE: 4766841383252494, BEM SPEI, BCO:002 BENEF:JOSE DE JESUS GONZALEZ CAN (DATO NO VERIF. POR ESTA INST), HONORARIOS 2a QNA DICIEMBRE 2019, CVE RASTREO: 8846APAC201912160889001254 RFC: GOCJ890203TNA, IVA: 000000000000.00 BANAMEX HORA LIQ: 15:21:59
0316563367	16/12/2019	16/12/2019	0000000000	COMISION ORDEN DE PAGO SPEI	537	8846	-	\$5.00	4,884,868.57	4377	REFERENCIA: 0000347
0316563367	16/12/2019	16/12/2019	0000000000	I.V.A. ORDEN DE PAGO SPEI	517	8846	-	\$0.80	4,884,867.77	4378	REFERENCIA: 0000347
0316563367	16/12/2019	16/12/2019	0000000346	COMPRA ORDEN DE PAGO SPEI	511	8846	-	5,385.21	4,879,482.56	4379	=REFERENCIA CTA/CLABE: 4766841383252494, BEM SPEI, BCO:002 BENEF:JOSE DE JESUS GONZALEZ CAN (DATO NO VERIF. POR ESTA INST), HONORARIOS 1a QNA DICIEMBRE 2019, CVE RASTREO: 8846APAC201912160889001254 RFC: GOCJ890203TNA, IVA: 000000000000.00 BANAMEX HORA LIQ: 15:21:59
0316563367	16/12/2019	16/12/2019	0000000000	COMISION ORDEN DE PAGO SPEI	537	8846	-	\$5.00	4,879,477.56	4380	REFERENCIA: 0000346
0316563367	16/12/2019	16/12/2019	0000000000	I.V.A. ORDEN DE PAGO SPEI	517	8846	-	\$0.80	4,879,476.76	4381	REFERENCIA: 0000346
0316563367	16/12/2019	16/12/2019	0000000000	DEV.SPEICEDE EL LIMITE DE ABON	001	5663	-	4,538.41	4,884,015.17	4382	REFERENCIA:0000347 MOT DEV:EXCEDE EL LIMITE DE ABONOS PERMI, BCO:40002 BENEFIC:JOSE DE JESUS GONZALEZ CANO, ADENANTE:TRIBUNAL ESTATAL DE JUSTICIA ADMINISTRAT, CVE RASTR: 8846APAC201912160889001254, HORA LIQ: 15:22:23 hrs.
0316563367	16/12/2019	16/12/2019	0000000000	DEV.SPEICEDE EL LIMITE DE ABON	001	5663	-	5,385.21	4,889,400.38	4383	REFERENCIA:0000346 MOT DEV:EXCEDE EL LIMITE DE ABONOS PERMI, BCO:40002 BENEFIC:JOSE DE JESUS GONZALEZ CANO, ORDENANTE:TRIBUNAL ESTATAL DE JUSTICIA ADMINISTRAT, CVE RASTR: 8846APAC201912160889001254, HORA LIQ: 15:22:23 hrs.
0316563367	16/12/2019	16/12/2019	0000000000	CARGO DEP ELEC N L 35310	515	0373	-	278,404.81	4,610,995.57	4384	
0316563367	16/12/2019	16/12/2019	0000000000	COBRO COMISION 35310 122019	537	0373	-	\$52.00	4,610,943.57	4385	
0316563367	16/12/2019	16/12/2019	0000000000	I.VA. COM. NOMINA LINEA	517	0373	-	\$8.32	4,610,935.25	4386	
0316563367	16/12/2019	16/12/2019	0000000361	TRASPASO A CUENTA DE TERCEROS	791	8846	-	15,735.05	4,595,200.20	4387	IVA:00000000.00, A LA CUENTA: 4915663412523160, SUELDO Y COMPLEMENTO 2 QNA DICIEMBRE 19, AL R.F.C. SAM3560725HL1
0316563367	16/12/2019	16/12/2019	0000000360	TRASPASO A CUENTA DE TERCEROS	791	8846	-	15,735.05	4,579,465.15	4388	IVA:00000000.00, A LA CUENTA: 4915663412523160, SUELDO Y COMPLEMENTO 2 QNA DICIEMBRE 19, AL R.F.C. SIRJ780619AA5

Alameda

12-07

12

es
D.L.A

nomina J & Qui. Dic.

Handwritten signature

VENTA	FECHA DE OPERACION	FECHA	REFERENCIA	DESCRIPCION	COD. TRANSAC	SUCURSAL	DEPOSITOS	RETIROS	SALDO	MOVIMIENTO	DESCRIPCION DETALLADA
0316563367	16/12/2019	16/12/2019	0000000359	TRASPASO A CUENTA DE TERCEROS	791	8846	-	\$23,710.63	\$4,555,754.52	4389	IVA:00000000.00 , A LA CUENTA: 4915666419807668, SUELDO Y COMPLEMENTO 2 QNA DICIEMBRE 19, AL R.F.C. CAML460618731
0316563367	16/12/2019	16/12/2019	0000000358	TRASPASO A CUENTA DE TERCEROS	791	8846	-	\$15,735.05	\$4,540,019.47	4390	IVA:00000000.00 , A LA CUENTA: 4915666431930204, SUELDO Y COMPLEMENTO 2 QNA DICIEMBRE 19, AL R.F.C. MEM16306172V7
0316563367	16/12/2019	16/12/2019	0000000357	TRASPASO A CUENTA DE TERCEROS	791	8846	-	\$27,026.86	\$4,512,992.61	4391	IVA:00000000.00 , A LA CUENTA: 4915669356717965, SUELDO Y COMPLEMENTO 2 QNA DICIEMBRE 19, AL R.F.C. AAGD57113LQA
0316563367	16/12/2019	16/12/2019	0000000356	TRASPASO A CUENTA DE TERCEROS	791	8846	-	\$8,639.47	\$4,504,353.14	4392	IVA:00000000.00 , A LA CUENTA: 4915663016185150, SUELDO 2A QNA DICIEMBRE 2019 AL R.F.C. MESA921115AR6
0316563367	16/12/2019	16/12/2019	0000000355	TRASPASO A CUENTA DE TERCEROS	791	8846	-	\$38,523.56	\$4,465,829.58	4393	IVA:00000000.00 , A LA CUENTA: 0803948905, SUELDO Y COMPLEMENTO 2 QNA DICIEMBRE 19, AL R.F.C. VAMM6512199L0
0316563367	16/12/2019	16/12/2019	0000000354	TRASPASO A CUENTA DE TERCEROS	791	8846	-	\$12,392.30	\$4,453,437.28	4394	IVA:00000000.00 , A LA CUENTA: 0360724330, SUELDO Y COMPLEMENTO 2 QNA DICIEMBRE 19, AL R.F.C. PEGE930903KAS
0316563367	16/12/2019	16/12/2019	0000000353	TRASPASO A CUENTA DE TERCEROS	791	8846	-	\$15,735.05	\$4,437,702.23	4395	IVA:00000000.00 , A LA CUENTA: 0594021432, SUELDO Y COMPLEMENTO 2 QNA DICIEMBRE 19, AL R.F.C. MAPAG51118F17
0316563367	16/12/2019	16/12/2019	0000000352	TRASPASO A CUENTA DE TERCEROS	791	8846	-	\$38,523.56	\$4,399,178.67	4396	IVA:00000000.00 , A LA CUENTA: 0420179067, SUELDO Y COMPLEMENTO 2 QNA DICIEMBRE 19, AL R.F.C. REME661206ASB
0316563367	16/12/2019	16/12/2019	0000000351	TRASPASO A CUENTA DE TERCEROS	791	8846	-	\$8,067.30	\$4,391,111.37	4397	IVA:00000000.00 , A LA CUENTA: 5264246822059464, SUELDO 2A QNA DICIEMBRE 2019 AL R.F.C. SIAC650228RB1
0316563367	16/12/2019	16/12/2019	0000000350	TRASPASO A CUENTA DE TERCEROS	791	8846	-	\$12,392.30	\$4,378,719.07	4398	IVA:00000000.00 , A LA CUENTA: 0363567471, SUELDO Y COMPLEMENTO 2 QNA DICIEMBRE 19, AL R.F.C. TAHV9402039D3
0316563367	16/12/2019	16/12/2019	0000000349	TRASPASO A CUENTA DE TERCEROS	791	8846	-	\$15,735.05	\$4,362,984.02	4399	IVA:00000000.00 , A LA CUENTA: 0178808994, SUELDO Y COMPLEMENTO 2 QNA DICIEMBRE 19, AL R.F.C. FECJ6711042S3
0316563367	16/12/2019	16/12/2019	0000000348	TRASPASO A CUENTA DE TERCEROS	791	8846	-	\$43,223.56	\$4,319,760.46	4400	IVA:00000000.00 , A LA CUENTA: 4915663058040503, SUELDO Y COMPLEMENTO 2 QNA DICIEMBRE 19, AL R.F.C. RORJ490909K17
0316563367	16/12/2019	16/12/2019	0000000368	COMPRA ORDEN DE PAGO SPEI	511	8846	-	\$4,094.41	\$4,315,666.05	4401	=REFERENCIA CTA/CLABE: 5579070085907437, BEM SPEI, BCO:014 BENEF:MONICA PATRICIA ORTI (DATO NO VERIF, POR ESTA INST), PENSION ALIMENTICIA 2a QNA DICIEMBRE 19, CVE RASTREO: 8846CAP201912160889279999 RFC: OIGH620509H56, IVA: 0000000000.00 SANTANDER HORA LIQ: 20:08:50
0316563367	16/12/2019	16/12/2019	0000000000	COMISION ORDEN DE PAGO SPEI	537	8846	-	\$5.00	\$4,315,661.05	4402	REFERENCIA: 0000368
0316563367	16/12/2019	16/12/2019	0000000000	I.V.A. ORDEN DE PAGO SPEI	517	8846	-	\$0.80	\$4,315,660.25	4403	REFERENCIA: 0000368
0316563367	16/12/2019	16/12/2019	0000000367	COMPRA ORDEN DE PAGO SPEI	511	8846	-	\$7,842.85	\$4,307,817.40	4404	=REFERENCIA CTA/CLABE: 044700016049277966, BEM SPEI, BCO:044 BENEF:Roberto Trevino Andre (DATO NO VERIF, POR ESTA INST), SUELDO 2A QNA DICIEMBRE 2019, CVE RASTREO: 8846CAP201912160889280000 RFC: TEARG603035M5, IVA: 0000000000.00 SCOTTABANK HORA LIQ: 20:08:50
0316563367	16/12/2019	16/12/2019	0000000000	COMISION ORDEN DE PAGO SPEI	537	8846	-	\$5.00	\$4,307,812.40	4405	REFERENCIA: 0000367
0316563367	16/12/2019	16/12/2019	0000000000	I.V.A. ORDEN DE PAGO SPEI	517	8846	-	\$0.80	\$4,307,811.60	4406	REFERENCIA: 0000367
0316563367	16/12/2019	16/12/2019	0000000366	COMPRA ORDEN DE PAGO SPEI	511	8846	-	\$20,005.22	\$4,287,806.38	4407	=REFERENCIA CTA/CLABE: 021700063233972357, BEM SPEI, BCO:021 BENEF:VICTOR MANUEL LOMELI GUERRER (DATO NO VERIF, POR ESTA INST), SUELDO Y COMPLEMENTO 2A QNA DICIEMBRE 19, CVE RASTREO: 8846CAP201912160889280001 RFC: LOGV720108FQ2, IVA: 0000000000.00 HSBC HORA LIQ: 20:08:50
0316563367	16/12/2019	16/12/2019	0000000000	COMISION ORDEN DE PAGO SPEI	537	8846	-	\$5.00	\$4,287,801.38	4408	REFERENCIA: 0000366
0316563367	16/12/2019	16/12/2019	0000000000	I.V.A. ORDEN DE PAGO SPEI	517	8846	-	\$0.80	\$4,287,800.58	4409	REFERENCIA: 0000366
0316563367	16/12/2019	16/12/2019	0000000365	COMPRA ORDEN DE PAGO SPEI	511	8846	-	\$11,467.00	\$4,276,333.58	4410	=REFERENCIA CTA/CLABE: 5579209108769800, BEM SPEI, BCO:044 BENEF:RITA ALEJANDRA YANEZ SANTILLA (DATO NO VERIF, POR ESTA INST), SUELDO 2A QNA DICIEMBRE 2019, CVE RASTREO: 8846CAP201912160889280003 RFC: YASR901124B71, IVA: 0000000000.00 SCOTTABANK HORA LIQ: 20:08:50
0316563367	16/12/2019	16/12/2019	0000000000	COMISION ORDEN DE PAGO SPEI	537	8846	-	\$5.00	\$4,276,328.58	4411	REFERENCIA: 0000365
0316563367	16/12/2019	16/12/2019	0000000000	I.V.A. ORDEN DE PAGO SPEI	517	8846	-	\$0.80	\$4,276,327.78	4412	REFERENCIA: 0000365
0316563367	16/12/2019	16/12/2019	0000000364	COMPRA ORDEN DE PAGO SPEI	511	8846	-	\$8,639.47	\$4,267,688.31	4413	=REFERENCIA CTA/CLABE: 012700015308546976, BEM SPEI, BCO:012 BENEF:KAREN GALARZA RINCO (DATO NO VERIF, POR ESTA INST), SUELDO 2A QNA DICIEMBRE 2019, CVE RASTREO: 8846CAP201912160889280004 RFC: GARK930821F2Z, IVA: 0000000000.00 BBVA BANCOMER HORA LIQ: 20:08:50
0316563367	16/12/2019	16/12/2019	0000000000	COMISION ORDEN DE PAGO SPEI	537	8846	-	\$5.00	\$4,267,683.31	4414	REFERENCIA: 0000364
0316563367	16/12/2019	16/12/2019	0000000000	I.V.A. ORDEN DE PAGO SPEI	517	8846	-	\$0.80	\$4,267,682.51	4415	REFERENCIA: 0000364
0316563367	16/12/2019	16/12/2019	0000000363	COMPRA ORDEN DE PAGO SPEI	511	8846	-	\$15,735.05	\$4,251,947.46	4416	=REFERENCIA CTA/CLABE: 5579209082663979, BEM SPEI, BCO:044 BENEF:ERICK BEN HUR HERNANDEZ GONZALE (DATO NO VERIF, POR ESTA INST), SUELDO Y COMPLEMENTO 2 QNA DICIEMBRE 19, CVE RASTREO: 8846CAP2201912160889280005 RFC: HEGE780416383, IVA: 0000000000.00 SCOTTABANK HORA LIQ: 20:08:50
0316563367	16/12/2019	16/12/2019	0000000000	COMISION ORDEN DE PAGO SPEI	537	8846	-	\$5.00	\$4,251,942.46	4417	REFERENCIA: 0000363

17C

Handwritten signature or mark.

VENTA	FECHA DE OPERACIÓN	FECHA	REFERENCIA	DESCRIPCIÓN	COD. TRANSAC	SUCURSAL	DEPÓSITOS	RETIROS	SALDO	MOVIMIENTO	DESCRIPCIÓN DETALLADA
0316563367	16/12/2019	16/12/2019	0000000000	I.V.A. ORDEN DE PAGO SPEI	517	8846	-	\$0.80	\$4,251,941.66	4418	REFERENCIA: 0000363
0316563367	16/12/2019	16/12/2019	0000000362	COMPRA ORDEN DE PAGO SPEI	511	8846	-	\$15,735.05	\$4,236,206.61	4419	=REFERENCIA CTA/CLABE: 012180061247053949, BEM SPEI, BCO:021 BENEF:ADRIANA JUAREZ CACHO Y ROM (DATO NO VERIF. POR ESTA INST), SUELDO Y COMPLEMENTO 2A QNA DICIEMBRE 19, CVE RASTREO: 8846APA7201912160889280008 RFC: JURA7502257E0, IVA: 000000000000.00 HSBC HORA LIQ: 20:08:50
0316563367	16/12/2019	16/12/2019	0000000000	COMISION ORDEN DE PAGO SPEI	537	8846	-	\$5.00	\$4,236,201.61	4420	REFERENCIA: 0000362
0316563367	16/12/2019	16/12/2019	0000000000	I.V.A. ORDEN DE PAGO SPEI	517	8846	-	\$0.80	\$4,236,200.81	4421	REFERENCIA: 0000362
0316563367	16/12/2019	16/12/2019	0000000369	TRASPASO A CUENTA DE TERCEROS	791	8846	-	\$15,635.05	\$4,220,565.76	4422	IVA:00000000.00, A LA CUENTA: 4915664431930204, SUELDO Y COMPLEMENTO 1 QNA DICIEMBRE 19, AL R.F.C. MEH16306172V7
0316563367	16/12/2019	16/12/2019	0000000372	TRASPASO A CUENTA DE TERCEROS	791	8846	-	\$101,934.99	\$4,118,630.77	4423	IVA:00000000.00, A LA CUENTA: 0840016447, RETENCIONES 2a QUINCENA DICIEMBRE 2019, AL R.F.C. DPE6001011H2
0316563367	16/12/2019	16/12/2019	0000000371	TRASPASO A CUENTA DE TERCEROS	791	8846	-	\$14,421.57	\$4,104,209.20	4424	IVA:00000000.00, A LA CUENTA: 0840016447, RETENCIONES PRESTAMOS 2A QNA DICIEMBRE 2019, AL R.F.C. DPE6001011H2
0316563367	16/12/2019	16/12/2019	0000000370	TRASPASO A CUENTA DE TERCEROS	791	8846	-	\$24,580.58	\$4,079,628.62	4425	IVA:00000000.00, A LA CUENTA: 0840016447, RETENCIONES PRESTAMOS ANUALIDAD AL R.F.C. DPE6001011H2
0316563367	16/12/2019	16/12/2019	0000000374	COMPRA ORDEN DE PAGO SPEI	511	8846	-	\$2,514.46	\$4,077,114.16	4426	=REFERENCIA CTA/CLABE: 012700004455447502, BEM SPEI, BCO:012 BENEF:SEGUROS EL POTOSI S (DATO NO VERIF. POR ESTA INST), POLIZA AUCC 000479 01 VEHICULO MARCH2020, CVE RASTREO: 8846APA7201912160889294432 RFC: SPO830427DQ1, IVA: 000000000000.00 BBVA BANCOMER HORA LIQ: 20:48:41
0316563367	16/12/2019	16/12/2019	0000000000	COMISION ORDEN DE PAGO SPEI	537	8846	-	\$5.00	\$4,077,109.16	4427	REFERENCIA: 0000374
0316563367	16/12/2019	16/12/2019	0000000000	I.V.A. ORDEN DE PAGO SPEI	517	8846	-	\$0.80	\$4,077,108.36	4428	REFERENCIA: 0000374
0316563367	16/12/2019	16/12/2019	0000000373	COMPRA ORDEN DE PAGO SPEI	511	8846	-	\$2,514.46	\$4,074,593.90	4429	=REFERENCIA CTA/CLABE: 012700004455447502, BEM SPEI, BCO:012 BENEF:SEGUROS EL POTOSI S (DATO NO VERIF. POR ESTA INST), POLIZA AUCC 000479 01 VEHICULO MARCH2020, CVE RASTREO: 8846APA7201912160889294433 RFC: SPO830427DQ1, IVA: 000000000000.00 BBVA BANCOMER HORA LIQ: 20:48:41
0316563367	16/12/2019	16/12/2019	0000000000	COMISION ORDEN DE PAGO SPEI	537	8846	-	\$5.00	\$4,074,588.90	4430	REFERENCIA: 0000373
0316563367	16/12/2019	16/12/2019	0000000000	I.V.A. ORDEN DE PAGO SPEI	517	8846	-	\$0.80	\$4,074,588.10	4431	REFERENCIA: 0000373
0316563367	17/12/2019	17/12/2019	0000000000	DEP.EFFECTIVO	000	0841	-	\$105.50	\$4,074,693.60	4432	
0316563367	17/12/2019	17/12/2019	0000000375	COMPRA ORDEN DE PAGO SPEI	511	8846	-	\$16,000.00	\$4,058,693.60	4433	=REFERENCIA CTA/CLABE: 002180700017865883, BEM SPEI, BCO:002 BENEF:SERVICIO POSTAL MEXICAN (DATO NO VERIF. POR ESTA INST), TIMBRES POSTALES, CVE RASTREO: 8846GAP1201912170889598099 RFC: SPMB60820CF5, IVA: 000000000000.00 BANAMEX HORA LIQ: 12:04:13
0316563367	17/12/2019	17/12/2019	0000000000	COMISION ORDEN DE PAGO SPEI	537	8846	-	\$5.00	\$4,058,688.60	4434	REFERENCIA: 0000375
0316563367	17/12/2019	17/12/2019	0000000000	I.V.A. ORDEN DE PAGO SPEI	517	8846	-	\$0.80	\$4,058,687.80	4435	REFERENCIA: 0000375
0316563367	18/12/2019	18/12/2019	0000000375	COMPRA ORDEN DE PAGO SPEI	511	8846	-	\$10,208.00	\$4,048,479.80	4436	=REFERENCIA CTA/CLABE: 044700016039879141, BEM SPEI, BCO:044 BENEF:JOSE MARTIN NIETO ARENA (DATO NO VERIF. POR ESTA INST), PAGO EVENTO RECONOCIMIENTO AL PERSONAL, CVE RASTREO: 8846APA7201912180890405329 RFC: NIAM650421M38, IVA: 000000000000.00 SCOTIABANK HORA LIQ: 12:48:01
0316563367	18/12/2019	18/12/2019	0000000000	COMISION ORDEN DE PAGO SPEI	537	8846	-	\$5.00	\$4,048,474.80	4437	REFERENCIA: 0000375
0316563367	18/12/2019	18/12/2019	0000000000	I.V.A. ORDEN DE PAGO SPEI	517	8846	-	\$0.80	\$4,048,474.00	4438	REFERENCIA: 0000375
0316563367	18/12/2019	18/12/2019	0000000376	COMPRA ORDEN DE PAGO SPEI	511	8846	-	\$34,000.00	\$4,014,474.00	4439	=REFERENCIA CTA/CLABE: 012700001806538458, BEM SPEI, BCO:012 BENEF:INVERSIONES POTOSINAS S A DE (DATO NO VERIF. POR ESTA INST), EVENTO INFORME 2019 Y RECONOCIM PERSONAL, CVE RASTREO: 8846CAF3201912180890414745 RFC: IPO640805KUS, IVA: 000000000000.00 BBVA BANCOMER HORA LIQ: 12:56:11
0316563367	18/12/2019	18/12/2019	0000000000	COMISION ORDEN DE PAGO SPEI	537	8846	-	\$5.00	\$4,014,469.00	4440	REFERENCIA: 0000376
0316563367	18/12/2019	18/12/2019	0000000000	I.V.A. ORDEN DE PAGO SPEI	517	8846	-	\$0.80	\$4,014,468.20	4441	REFERENCIA: 0000376
0316563367	18/12/2019	18/12/2019	0000000570	CHEQUE 0000570	508	0841	-	\$2,736.79	\$4,011,731.41	4442	Diego A.
0316563367	18/12/2019	18/12/2019	0000000377	COMPRA ORDEN DE PAGO SPEI	511	8846	-	\$52,338.82	\$3,959,392.59	4443	=REFERENCIA CTA/CLABE: 014700110005377011, BEM SPEI, BCO:014 BENEF:MA DEL CARMEN VILLALBA CASALEI (DATO NO VERIF. POR ESTA INST), ARRENDAMIENTO 1 MES DE DICIEMBRE 5o PISO, CVE RASTREO: 8846APA7201912180890578227 RFC: VICC441010DE3, IVA: 000000000000.00 SANTANDER HORA LIQ: 15:09:47
0316563367	18/12/2019	18/12/2019	0000000000	COMISION ORDEN DE PAGO SPEI	537	8846	-	\$5.00	\$3,959,387.59	4444	REFERENCIA: 0000377
0316563367	18/12/2019	18/12/2019	0000000000	I.V.A. ORDEN DE PAGO SPEI	517	8846	-	\$0.80	\$3,959,386.79	4445	REFERENCIA: 0000377
0316563367	19/12/2019	19/12/2019	0000000000	CERTIFICA.CHQ. 0000576	526	0841	-	\$24,647.00	\$3,934,739.79	4446	Lucas F. E.
0316563367	19/12/2019	19/12/2019	0000000000	COMISION CHEQUE CERT.0000576	542	0841	-	\$150.00	\$3,934,589.79	4447	

191 40

X

VENTA	FECHA DE OPERACIÓN	FECHA	REFERENCIA	DESCRIPCIÓN	COD. TRANSAC	SUCURSAL	DEPÓSITOS	RETIROS	SALDO	MOVIMIENTO	DESCRIPCIÓN DETALLADA
0316563367	19/12/2019	19/12/2019	0000000000	IVA COMISION CHEQUE C0000576	517	0841	-	\$24.00	\$3,934,565.79	4448	
0316563367	19/12/2019	19/12/2019	0000000389	TRASPASO A CUENTA DE TERCEROS	791	8846	-	\$8,027.59	\$3,926,538.20	4449	IVA:00000000.00 , A LA CUENTA: 0173884724, ARRENDAMIENTO COPIADORAS MES DICIEMBRE 19 FAC853, AL R.F.C. CPT040712A19
0316563367	19/12/2019	19/12/2019	0000000388	TRASPASO A CUENTA DE TERCEROS	791	8846	-	\$1,829.50	\$3,924,708.70	4450	IVA:00000000.00 , A LA CUENTA: 0178808994, REEMBOLSO GASTO COMPROBADO AL R.F.C. FEJG71104253
0316563367	19/12/2019	19/12/2019	0000000387	TRASPASO A CUENTA DE TERCEROS	791	8846	-	\$14,421.57	\$3,910,287.13	4451	IVA:00000000.00 , A LA CUENTA: 0840016447, RETENCIONES PRESTAMOS 2A QNA DICIEMBRE 2019, AL R.F.C. DPE6001011H2
0316563367	19/12/2019	19/12/2019	0000000386	TRASPASO A CUENTA DE TERCEROS	791	8846	-	\$101,934.99	\$3,808,352.14	4452	IVA:00000000.00 , A LA CUENTA: 0840016447, CUOTAS 2A QNA DICIEMBRE 2019 AL R.F.C. DPE6001011H2
0316563367	19/12/2019	19/12/2019	0000000385	TRASPASO A CUENTA DE TERCEROS	791	8846	-	\$14,421.57	\$3,793,930.57	4453	IVA:00000000.00 , A LA CUENTA: 0840016447, RETENCIONES PRESTAMOS 1A QNA DICIEMBRE 2019, AL R.F.C. DPE6001011H2
0316563367	19/12/2019	19/12/2019	0000000384	TRASPASO A CUENTA DE TERCEROS	791	8846	-	\$101,934.99	\$3,691,995.58	4454	IVA:00000000.00 , A LA CUENTA: 0840016447, CUOTAS 1A QNA DICIEMBRE 2019 AL R.F.C. DPE6001011H2
0316563367	19/12/2019	19/12/2019	0000000383	TRASPASO A CUENTA DE TERCEROS	791	8846	-	\$1,182.97	\$3,690,812.61	4455	IVA:00000000.00 , A LA CUENTA: 0173884724, FACT 13093 AL R.F.C. CPT040712A19
0316563367	19/12/2019	19/12/2019	0000000382	TRASPASO A CUENTA DE TERCEROS	791	8846	-	\$9,976.00	\$3,680,836.61	4456	IVA:00000000.00 , A LA CUENTA: 0442698328, FACT 146 MESA TRABAJO SEGUNDA SALA UNITARIA, AL R.F.C. GAHR560724F18
0316563367	19/12/2019	19/12/2019	0000000381	TRASPASO A CUENTA DE TERCEROS	791	8846	-	\$10,567.60	\$3,670,269.01	4457	IVA:00000000.00 , A LA CUENTA: 0873165040, FACT 88 MATERIAL DE LIMPIEZA AL R.F.C. FOMA710718S98
0316563367	19/12/2019	19/12/2019	0000000380	TRASPASO A CUENTA DE TERCEROS	791	8846	-	\$3,196.00	\$3,667,073.01	4458	IVA:00000000.00 , A LA CUENTA: 491566450346089, REEMBOLSO GASTO COMPROBADO AL R.F.C. SAM560725H11
0316563367	19/12/2019	19/12/2019	0000000379	TRASPASO A CUENTA DE TERCEROS	791	8846	-	\$21,489.00	\$3,645,584.01	4459	IVA:00000000.00 , A LA CUENTA: 0820413295, MANTENIMIENTO FLOTILLA VEHICULAR AL R.F.C. MIDD8004227T9
0316563367	19/12/2019	19/12/2019	0000000378	TRASPASO A CUENTA DE TERCEROS	791	8846	-	\$13,899.75	\$3,631,684.26	4460	IVA:00000000.00 , A LA CUENTA: 0585116859, FACTS 30804 Y 30820 MATERIAL DE OFICINA, AL R.F.C. PFO9208113G5
0316563367	19/12/2019	19/12/2019	0000000389	COMPRA ORDEN DE PAGO SPEI	511	8846	-	\$1,251.55	\$3,630,432.71	4461	=REFERENCIA CTA/CLABE: 002700487400739180, BEM SPEI, BCO:002 BENEF:TKK CREATE IT S A DE C (DATO NO VERIF, POR ESTA INST), PAQUETE DE TIMBRADOS PARA FACTURACION, CVE RASTREO: 8846APAB201912190891400208 RFC: TC1100304LC4, IVA: 000000000000.00 BANAMEX HORA LIQ: 15:07:05
0316563367	19/12/2019	19/12/2019	0000000000	COMISION ORDEN DE PAGO SPEI	537	8846	-	\$5.00	\$3,630,427.71	4462	REFERENCIA: 0000389
0316563367	19/12/2019	19/12/2019	0000000000	I.V.A. ORDEN DE PAGO SPEI	517	8846	-	\$0.80	\$3,630,426.91	4463	REFERENCIA: 0000389
0316563367	19/12/2019	19/12/2019	0000000390	COMPRA ORDEN DE PAGO SPEI	511	8846	-	\$5,243.20	\$3,625,183.71	4464	=REFERENCIA CTA/CLABE: 058700000000152608, BEM SPEI, BCO:058 BENEF:TECNOLOGIA LASER DIGITAL SA DE (DATO NO VERIF, POR ESTA INST), FACT 93858 CARTUCHOS IMPRESORA, CVE RASTREO: 8846APAB201912190891408929 RFC: TLD607066R7, IVA: 000000000000.00 BANREGIO HORA LIQ: 15:14:05
0316563367	19/12/2019	19/12/2019	0000000000	COMISION ORDEN DE PAGO SPEI	537	8846	-	\$5.00	\$3,625,178.71	4465	REFERENCIA: 0000390
0316563367	19/12/2019	19/12/2019	0000000000	I.V.A. ORDEN DE PAGO SPEI	517	8846	-	\$0.80	\$3,625,177.91	4466	REFERENCIA: 0000390
0316563367	20/12/2019	20/12/2019	0000000391	TRASPASO A CUENTA DE TERCEROS	791	8846	-	\$20,000.00	\$3,605,177.91	4467	IVA:00000000.00 , A LA CUENTA: 1058833527, COMBUSTIBLE FLOTILLA VEHICULAR AL R.F.C. MFM180720BP2
0316563367	20/12/2019	20/12/2019	0000000392	COMPRA ORDEN DE PAGO SPEI	511	8846	-	\$115,284.04	\$3,489,893.87	4468	=REFERENCIA CTA/CLABE: 044700016040354532, BEM SPEI, BCO:044 BENEF:LEIVO S A DE C (DATO NO VERIF, POR ESTA INST), FACT 14601 ADQUISICION EQUIPO DE COMPUTO, CVE RASTREO: 8846CAP4201912200891981233 RFC: LE11008034E1, IVA: 000000000000.00 SCOTIABANK HORA LIQ: 10:50:39
0316563367	20/12/2019	20/12/2019	0000000000	COMISION ORDEN DE PAGO SPEI	537	8846	-	\$5.00	\$3,489,888.87	4469	REFERENCIA: 0000392
0316563367	20/12/2019	20/12/2019	0000000000	I.V.A. ORDEN DE PAGO SPEI	517	8846	-	\$0.80	\$3,489,888.07	4470	REFERENCIA: 0000392
0316563367	20/12/2019	20/12/2019	0000000393	TRASPASO A CUENTA DE TERCEROS	791	8846	-	\$346,000.00	\$3,143,888.07	4471	IVA:00000000.00 , A LA CUENTA: 0496601871, FACTS 7940 Y 7941 ADQUISICION 2 VEHICULOS UTILITAR, AL R.F.C. GTC161214HMS
0316563367	20/12/2019	20/12/2019	0000000394	COMPRA ORDEN DE PAGO SPEI	511	8846	-	\$9,170.84	\$3,134,717.23	4472	=REFERENCIA CTA/CLABE: 5204165076857295, BEM SPEI, BCO:002 BENEF:HEIDY YAZBE RUIZ ALVARAD (DATO NO VERIF, POR ESTA INST), HONORARIOS ACTIVIDADES SUPERNUMERARIAS, CVE RASTREO: 8846CAP4201912200892159649 RFC: RUAH740518N12, IVA: 000000000000.00 BANAMEX HORA LIQ: 12:33:59
0316563367	20/12/2019	20/12/2019	0000000000	COMISION ORDEN DE PAGO SPEI	537	8846	-	\$5.00	\$3,134,712.23	4473	REFERENCIA: 0000394
0316563367	20/12/2019	20/12/2019	0000000000	I.V.A. ORDEN DE PAGO SPEI	517	8846	-	\$0.80	\$3,134,711.43	4474	REFERENCIA: 0000394
0316563367	20/12/2019	20/12/2019	0000000396	COMPRA ORDEN DE PAGO SPEI	511	8846	-	\$4,538.41	\$3,130,173.02	4475	=REFERENCIA CTA/CLABE: 5512382375530120, BEM SPEI, BCO:127 BENEF:JOSE DE JESUS GONZALEZ CAN (DATO NO VERIF, POR ESTA INST), HONORARIOS 2A QNA DICIEMBRE 2019, CVE RASTREO: 8846APAB201912200892268932 RFC: GOCJ8902037MA, IVA: 000000000000.00 AZTECA HORA LIQ: 13:27:37
0316563367	20/12/2019	20/12/2019	0000000000	COMISION ORDEN DE PAGO SPEI	537	8846	-	\$5.00	\$3,130,168.02	4476	REFERENCIA: 0000396
0316563367	20/12/2019	20/12/2019	0000000000	I.V.A. ORDEN DE PAGO SPEI	517	8846	-	\$0.80	\$3,130,167.22	4477	REFERENCIA: 0000396

CUENTA	FECHA DE OPERACION	FECHA	REFERENCIA	DESCRIPCIÓN	COD. TRANSAC	SUCURSAL	DEPÓSITOS	RETIROS	SALDO	MOVIMIENTO	DESCRIPCIÓN DETALLADA
0316563367	20/12/2019	20/12/2019	0000000395	COMPRA ORDEN DE PAGO SPEI	511	8846	-	\$5,385.21 ✓	\$3,124,782.01	4478	=REFERENCIA CTA/CLABE: 5512382375530120, BEM SPEI, BCO:127 BENEF:JOSE DE JESUS GONZALEZ CAN (DATO NO VERIF. POR ESTA INST), HONORARIOS IA QNA DICIEMBRE 2019, CVE RASTREO: 8846APAC201912200892268933 RFC: GOCJ890203TNA, IVA: 000000000000.00 AZTECA HORA LIQ: 13:27:37
0316563367	20/12/2019	20/12/2019	0000000000	COMISION ORDEN DE PAGO SPEI	537	8846	-	\$5.00	\$3,124,777.01	4479	REFERENCIA: 0000395
0316563367	20/12/2019	20/12/2019	0000000000	I.V.A. ORDEN DE PAGO SPEI	517	8846	-	\$0.80	\$3,124,776.21	4480	REFERENCIA: 0000395
0316563367	20/12/2019	20/12/2019	0000000000	DEP.EFFECTIVO	000	0662	\$2,266.62	-	\$3,127,042.83	4481	
0316563367	20/12/2019	20/12/2019	0000000398	COMPRA ORDEN DE PAGO SPEI	511	8846	-	\$2,552.00 ✓	\$3,124,490.83	4482	=REFERENCIA CTA/CLABE: 044700016039879141, BEM SPEI, BCO:044 BENEF:JOSE MARTIN NIETO ARENA (DATO NO VERIF. POR ESTA INST), FACT 39 COMPLEMENTO EVENTO 18 DICIEMBRE, CVE RASTREO: 8846CAP4201912200892486103 RFC: NIAM650421N38, IVA: 000000000000.00 SCOTTABANK HORA LIQ: 15:16:24
0316563367	20/12/2019	20/12/2019	0000000000	COMISION ORDEN DE PAGO SPEI	537	8846	-	\$5.00	\$3,124,485.83	4483	REFERENCIA: 0000398
0316563367	20/12/2019	20/12/2019	0000000000	I.V.A. ORDEN DE PAGO SPEI	517	8846	-	\$0.80	\$3,124,485.03	4484	REFERENCIA: 0000398
0316563367	20/12/2019	20/12/2019	0000000397	COMPRA ORDEN DE PAGO SPEI	511	8846	-	\$1,624.00 ✓	\$3,122,861.03	4485	=REFERENCIA CTA/CLABE: 021700063747750324, BEM SPEI, BCO:021 BENEF:JOSE EFRAIN ROBLEDO SOT (DATO NO VERIF. POR ESTA INST), FACT 1014 ENCUADERNACION TOMOS INFORME 1, CVE RASTREO: 8846CAP1201912200892486105 RFC: ROSE830620PBA, IVA: 000000000000.00 HSBC HORA LIQ: 15:16:24
0316563367	20/12/2019	20/12/2019	0000000000	COMISION ORDEN DE PAGO SPEI	537	8846	-	\$5.00	\$3,122,856.03	4486	REFERENCIA: 0000397
0316563367	20/12/2019	20/12/2019	0000000000	I.V.A. ORDEN DE PAGO SPEI	517	8846	-	\$0.80	\$3,122,855.23	4487	REFERENCIA: 0000397
0316563367	23/12/2019	23/12/2019	0000000000	CARGO POR PAGO CONCENTRACION	503	8846	-	\$251.00 ✓	\$3,122,604.23	4488	BEM TELEFONOS DE ME 44483344689, AL RFC TME840315KT6, RAS 88469357013804001310 FAC 001310
0316563367	23/12/2019	23/12/2019	0000000000	CARGO POR PAGO CONCENTRACION	503	8846	-	\$549.00 ✓	\$3,122,055.23	4489	BEM TELEFONOS DE ME 44483385305, AL RFC TME840315KT6, RAS 88469357012834001310 FAC 001310
0316563367	23/12/2019	23/12/2019	0000000000	CARGO POR PAGO CONCENTRACION	503	8846	-	\$399.00 ✓	\$3,121,656.23	4490	BEM TELEFONOS DE ME 44481397415, AL RFC TME840315KT6, RAS 88469357013817001310 FAC 001310
0316563367	23/12/2019	23/12/2019	0000000000	CARGO POR PAGO CONCENTRACION	503	8846	-	\$549.00 ✓	\$3,121,107.23	4491	BEM TELEFONOS DE ME 44481189936, AL RFC TME840315KT6, RAS 88469357013826001310 FAC 001310
53367	24/12/2019	24/12/2019	0000000571	CHEQ CA0000571	512	0316	-	\$1,740.00 ✓	\$3,119,367.23	4492	SOVF790802C10
0316563367	28/12/2019	30/12/2019	0000000399	COMPRA ORDEN DE PAGO SPEI	511	8846	-	\$101,219.98 ✓	\$3,018,147.25	4493	=REFERENCIA CTA/CLABE: 012700001547375048, BEM SPEI, BCO:012 BENEF:GRUPO ARME ESPACIOS S A DE C (DATO NO VERIF. POR ESTA INST), FACT 1661 ADQUISICION MOBILIARIO, CVE RASTREO: 8846APAC201912280896334600 RFC: GAE0601128K2, IVA: 000000000000.00 BBVA BANCOMER HORA LIQ: 11:26:46
0316563367	28/12/2019	30/12/2019	0000000000	COMISION ORDEN DE PAGO SPEI	537	8846	-	\$5.00	\$3,018,142.25	4494	REFERENCIA: 0000399
0316563367	28/12/2019	30/12/2019	0000000000	I.V.A. ORDEN DE PAGO SPEI	517	8846	-	\$0.80	\$3,018,141.45	4495	REFERENCIA: 0000399
0316563367	30/12/2019	30/12/2019	0000000000	DEP.EFFECTIVO	000	0841	\$2,420.00	-	\$3,020,561.45	4496	
0316563367	31/12/2019	31/12/2019	-	PAGO REFERENCIADO	531	8846	-	\$105,942.00 ✓	\$2,914,619.45	4497	515877436519 Impuesto Deposito Referenciado
0316563367	31/12/2019	31/12/2019	-	PAGO REFERENCIADO	531	8846	-	\$108,336.00 ✓	\$2,806,283.45	4498	515877536519 Impuesto Deposito Referenciado
0316563367	31/12/2019	31/12/2019	-	PAGO REFERENCIADO	531	8846	-	\$134,351.00 ✓	\$2,671,932.45	4499	515877636519 Impuesto Deposito Referenciado
0316563367	31/12/2019	31/12/2019	-	PAGO REFERENCIADO	531	8846	-	\$112,326.00 ✓	\$2,559,606.45	4500	515877736519 Impuesto Deposito Referenciado
0316563367	31/12/2019	31/12/2019	-	PAGO REFERENCIADO	531	8846	-	\$113,875.00 ✓	\$2,445,731.45	4501	515877836519 Impuesto Deposito Referenciado
0316563367	31/12/2019	31/12/2019	-	PAGO REFERENCIADO	531	8846	-	\$194,577.00 ✓	\$2,251,154.45	4502	515877936519 Impuesto Deposito Referenciado
0316563367	31/12/2019	31/12/2019	-	PAGO REFERENCIADO	531	8846	-	\$117,500.00 ✓	\$2,133,654.45	4503	515878036519 Impuesto Deposito Referenciado
0316563367	31/12/2019	31/12/2019	-	PAGO REFERENCIADO	531	8846	-	\$207,974.00 ✓	\$1,925,680.45	4504	515878136519 Impuesto Deposito Referenciado
0316563367	31/12/2019	31/12/2019	-	PAGO REFERENCIADO	531	8846	-	\$120,084.00 ✓	\$1,805,596.45	4505	515878236519 Impuesto Deposito Referenciado
0316563367	31/12/2019	31/12/2019	-	PAGO REFERENCIADO	531	8846	-	\$211,903.00 ✓	\$1,593,693.45	4506	515878336519 Impuesto Deposito Referenciado
0316563367	31/12/2019	31/12/2019	-	PAGO REFERENCIADO	531	8846	-	\$141,085.00 ✓	\$1,452,608.45	4507	515878436519 Impuesto Deposito Referenciado
0316563367	31/12/2019	31/12/2019	-	PAGO REFERENCIADO	531	8846	-	\$262,359.00 ✓	\$1,190,249.45	4508	515886036519 Impuesto Deposito Referenciado
0316563367	31/12/2019	31/12/2019	0000000401	TRASPASO A CUENTA DE TERCEROS	791	8846	-	\$2,376.00 ✓	\$1,187,873.45	4509	IVA:00000000.00, A LA CUENTA: 4915666450346089, REEMBOLSO GASTO COMPROBADO AL R.F.C. SAMJ560725HL1
0316563367	31/12/2019	31/12/2019	0000000400	TRASPASO A CUENTA DE TERCEROS	791	8846	-	\$2,376.00 ✓	\$1,185,497.45	4510	IVA:00000000.00, A LA CUENTA: 4915666450346089, REEMBOLSO GASTO COMPROBADO AL R.F.C. SAMJ560725HL1
0316563367	31/12/2019	31/12/2019	0000000402	COMPRA ORDEN DE PAGO SPEI	511	8846	-	\$19,140.00 ✓	\$1,166,357.45	4511	=REFERENCIA CTA/CLABE: 127180800006056695, BEM SPEI, BCO:127 BENEF:TOTAL PLAY TELECOMUNICACIONES S (DATO NO VERIF. POR ESTA INST), SERVICIO INTERNET DICIEMBRE 2019, CVE RASTREO: 8846APAB201912310898358528 RFC: TPT890516JPS, IVA: 000000000000.00 AZTECA HORA LIQ: 19:35:19
0316563367	31/12/2019	31/12/2019	0000000000	COMISION ORDEN DE PAGO SPEI	537	8846	-	\$5.00	\$1,166,352.45	4512	REFERENCIA: 0000402

Talavera

Plaque

00000098

CUENTA	FECHA DE OPERACIÓN	FECHA	REFERENCIA	DESCRIPCIÓN	COD. TRANSAC	SUCURSAL	DEPÓSITOS	RETIROS	SALDO	MOVIMIENTO	DESCRIPCIÓN DETALLADA	CHEQUE
0316563367	31/12/2019	31/12/2019	0000000000	I.V.A. ORDEN DE PAGO SPEI	517	8846	-	\$0.80	\$1,166,351.65	4513	REFERENCIA: 0000402	-
0316563367	31/12/2019	31/12/2019	0000000000	LIQ.INT.BRUTOS LIQ 2019-12-31	023	0314	\$1,268.56	-	\$1,167,620.21	4514	-	-
0316563367	31/12/2019	31/12/2019	0000000000	I.S.R. LIQ 2019-12-31	533	0314	-	\$1,268.56	\$1,166,351.65	4515	-	-
0316563367	31/12/2019	31/12/2019	0000000000	COM.CHO.EXPED. LIQ 2019-12-31	539	0314	-	\$144.00	\$1,166,207.65	4516	-	-
0316563367	31/12/2019	31/12/2019	0000000000	I.V.A. LIQ 2019-12-31	517	0314	-	\$23.04	\$1,166,184.61	4517	-	-

DEPÓSITOS RETIROS
OPERACIONES: 12 288
TOTAL: \$1,259,042.27 \$8,266,763.55

167.84



PERSONAL DE HONORARIOS ASIMIBLABLES 2019

PERSONAL	ADSCRIPCION	FECHA INGRESO	CONTRATOS	
			DEL	AL
Margarita Rosa Arguelles Báez	Sala Superior Unitaria	03/08/2017	01/01/2019	30/06/2019
			01/07/2019	31/12/2019
Ozziel Reyna Villanueva	Tercera Sala Unitaria	01/03/2018	01/01/2019	30/06/2019
			01/07/2019	31/12/2019
Allan Osiel Aguilar Torres	Tercera Sala Unitaria	15/06/2018	01/01/2019	30/06/2019
			01/07/2019	31/12/2019
Ma. Del Carmen Silva Alejo	Sala Superior Unitaria	01/07/2018	01/01/2019	30/06/2019
			01/07/2019	31/12/2019
Rita Alejandra Yañez Santillan	Primera Sala Unitaria	17/09/2018	01/01/2019	30/06/2019
			01/07/2019	31/12/2019
Jose Pio X Salgado Flores	Segunda Sala Unitaria	16/11/2018	01/01/2019	30/06/2019
			01/07/2019	31/12/2019
Lilia Saraí Huerta Quiroz	Secretaría General de Acuerdos	07/01/2019	07/01/2019	28/02/2019
José de Jesús González Cano	Secretaría General de Acuerdos	01/03/2019	01/03/2019	31/05/2019
			01/06/2019	30/09/2019
			01/10/2019	31/12/2019



SECRETARÍA
DE FINANZAS

DIRECCION DE CONTABILIDAD GUBERNAMENTAL

FEBRERO 24 DE 2020

CONCILIACION DE PRESUPUESTO DEL TRIBUNAL ESTATAL DE JUSTICIA ADMINISTRATIVA DE S.L.P.
EJERCICIO 2019

SALDO SEGUN PRESUPUESTO DEL TRIBUNAL ESTATAL DE JUSTICIA ADMINISTRATIVA DE S.L.P. DEL EJERCICIO 2019	34,699,815.46	
SALDO SEGÚN PRESUPUESTO CONTABILIZADO SECRETARIA DE FINANZAS DEL EJERCICIO 2019	62,599,197.16	-27,899,381.70
DIFERENCIA INTEGRADA POR:		
CANTIDAD DE SERVICIOS PERSONALES PAGADA DIRECTAMENTE POR FINANZAS	27,543,898.94	
CANTIDAD DE IMPUESTO SOBRE NOMINA PAGADO DIRECTAMENTE POR FINANZAS	355,482.76	27,899,381.70
		0.00

POR EL TRIBUNAL DE JUSTICIA ADMINISTRATIVA

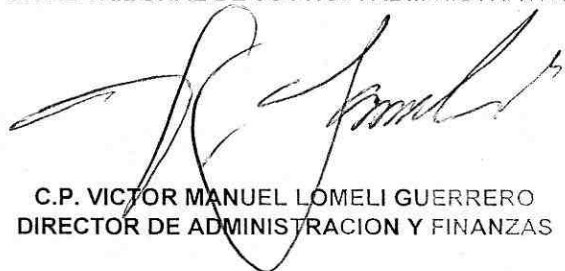

C.P. VICTOR MANUEL LOMELI GUERRERO
DIRECTOR DE ADMINISTRACION Y FINANZAS

POR LA SECRETARIA DE FINANZAS



C. P. JOAQUIN HERRAN LOPEZ
DIRECTOR DE CONTABILIDAD GUBERNAMENTAL

