



Organismo Operador Paramunicipal de Agua Potable, Alcantarillado y Saneamiento Descentralizado de las Autoridades del Ayuntamiento de Rioverde, S.L.P.

ANEXO C-01

ORGANISMO OPERADOR PARAMUNICIPAL AGUA PA Y SANEA DESCEN AUT AYUN RIOVERDE SLP Estado de Situación Financiera Al 31 de Diciembre de 2018 - 2017

ACTIVO	2018	2017	PASIVO	2018	2017
Activo Circulante			Pasivo Circulante		
Efectivo y Equivalentes	6,290,065.65	6,723,509.98	Cuentas por Pagar a Corto Plazo	1,840,237.66	5,071,502.41
Derechos a Recibir Efectivo o Equivalentes	286,652.58	1,910,408.97	Documentos por Pagar a Corto Plazo	-	-
Derechos a Recibir Bienes o Servicios	78,859.60	580.61	Porción a Corto Plazo de la Deuda Pública a Largo Plazo	-	-
Inventarios	-	187.20	Titulos y Valores a Corto Plazo	-	-
Almacenes	2,595,422.72	2,399,534.55	Pasivos Diferidos a Corto Plazo	-	-
Estimación por Pérdida o Deterioro de Activos Circulantes	-	-	Fondos y Bienes de Terceros en Garantía y/o Administración a Corto Plazo	-	-
Otros Activos Circulantes	5,396,711.75	5,036,551.68	Provisiones a Corto Plazo	-	-
Total de Activos Circulantes	14,647,712.30	16,070,772.99	Otros Pasivos a Corto Plazo	-	-
Activo No Circulante			Total de Pasivos Circulantes	1,840,237.66	5,071,502.41
Inversiones Financieras a Largo Plazo	-	-	Pasivo No Circulante		
Derechos a Recibir Efectivo o Equivalentes a Largo Plazo	-	-	Cuentas por Pagar a Largo Plazo	-	-
Bienes Inmuebles, Infraestructura y Construcciones en Proceso	109,566,706.51	105,419,714.98	Documentos por Pagar a Largo Plazo	-	-
Bienes Muebles	10,523,165.21	9,232,440.39	Deuda Pública a Largo Plazo	-	-
Activos Intangibles	1,241,146.31	1,000,780.24	Pasivos Diferidos a Largo Plazo	-	-
Depreciación, Deterioro y Amortización Acumulada de Bienes	35,750,732.26	29,065,896.66	Fondos y Bienes de Terceros en Garantía y/o en Administración a Largo Plazo	518,281.54	-
Activos Diferidos	-	-	Provisiones a Largo Plazo	-	-
Estimación por Pérdida o Deterioro de Activos no Circulantes	-	-	Total de Pasivos No Circulantes	518,281.54	-
Otros Activos no Circulantes	-	-	Total del Pasivo	2,358,519.20	5,071,502.41
Total de Activos No Circulantes	85,580,285.77	86,587,038.95			
Total del Activo	100,227,998.07	102,657,811.94			
			HACIENDA PÚBLICA/PATRIMONIO		
			Hacienda Pública/Patrimonio Contribuido		
			Aportaciones	12,320,017.51	12,320,017.51
			Donaciones de Capital	1,401,457.30	1,401,457.30
			Actualización de la Hacienda Pública/Patrimonio	-	-
			Hacienda Pública/Patrimonio Generado		
			Resultados del Ejercicio (Ahorro/ Desahorro)	838,198.66	6,204,188.79
			Resultados de Ejercicios Anteriores	84,986,202.72	90,069,023.51
			Revalúos	-	-
			Reservas	-	-
			Rectificaciones de Resultados de Ejercicios Anteriores	-	-
			Exceso o Insuficiencia en la Actualización de la Hacienda Pública/Patrimonio		
			Resultado por Posición Monetaria	-	-
			Resultado por Tenencia de Activos no Monetarios	-	-
			Total Hacienda Pública/Patrimonio	97,869,478.87	97,586,309.53
			Total del Pasivo y Hacienda Pública/Patrimonio	100,227,998.07	102,657,811.94



GOBERNACIÓN
GOBIERNO MUNICIPAL RIOVERDE
CERCANO A LA GENTE
RIOVERDE, S.L.P.

M.V.Z. JOSÉ RAMÓN TORRES GARCÍA
PRESIDENTE DE LA JUNTA DE GOBIERNO

C.P. GILDARDO MORENO HERNÁNDEZ
DIRECTOR GENERAL

C.P. ARTURO CASTAÑO TAMIRANO
CONTRALOR INTERNO

ORGANISMO OPERADOR PARAMUNICIPAL
DE AGUA POTABLE, ALCANTARILLADO
Y SANEAMIENTO DESCENTRALIZADO DE LAS
AUTORIDADES DEL AYUNTAMIENTO
DE RIOVERDE, S.L.P.
GERENTE ADMINISTRATIVO

DIRECCIÓN GENERAL



Organismo Operador Paramunicipal de Agua Potable, Alcantarillado y Saneamiento Descentralizado de las Autoridades del Ayuntamiento de Rioverde, S.L.P.

ANEXO C-01

ORGANISMO OPERADOR PARAMUNICIPAL AGUA PA Y SANEA DESCEN AUT AYUN RIOVERDE SLP Estado de Situación Financiera Al 31 de Diciembre de 2018 - 2017

ACTIVO	2018	2017	PASIVO	2018	2017
Activo Circulante			Pasivo Circulante		
Efectivo y Equivalentes	6,290,065.65	6,723,509.98	Cuentas por Pagar a Corto Plazo	1,840,237.66	5,071,502.41
Derechos a Recibir Efectivo o Equivalentes	286,652.58	1,910,408.97	Documentos por Pagar a Corto Plazo	-	-
Derechos a Recibir Bienes o Servicios	78,859.60	580.61	Porción a Corto Plazo de la Deuda Pública a Largo Plazo	-	-
Inventarios	-	187.20	Titulos y Valores a Corto Plazo	-	-
Almacenes	2,595,422.72	2,399,534.55	Pasivos Diferidos a Corto Plazo	-	-
Estimación por Pérdida o Deterioro de Activos Circulantes	-	-	Fondos y Bienes de Terceros en Garantía y/o Administración a Corto Plazo	-	-
Otros Activos Circulantes	5,396,711.75	5,036,551.68	Provisiones a Corto Plazo	-	-
Total de Activos Circulantes	14,647,712.30	16,070,772.99	Otros Pasivos a Corto Plazo	-	-
Activo No Circulante			Total de Pasivos Circulantes	1,840,237.66	5,071,502.41
Inversiones Financieras a Largo Plazo	-	-	Pasivo No Circulante		
Derechos a Recibir Efectivo o Equivalentes a Largo Plazo	-	-	Cuentas por Pagar a Largo Plazo	-	-
Bienes Inmuebles, Infraestructura y Construcciones en Proceso	109,566,706.51	105,419,714.98	Documentos por Pagar a Largo Plazo	-	-
Bienes Muebles	10,523,165.21	9,232,440.39	Deuda Pública a Largo Plazo	-	-
Activos Intangibles	1,241,146.31	1,000,780.24	Pasivos Diferidos a Largo Plazo	-	-
Depreciación, Deterioro y Amortización Acumulada de Bienes	35,750,732.26	29,065,896.66	Fondos y Bienes de Terceros en Garantía y/o en Administración a Largo Plazo	518,281.54	-
Activos Diferidos	-	-	Provisiones a Largo Plazo	-	-
Estimación por Pérdida o Deterioro de Activos no Circulantes	-	-	Total de Pasivos No Circulantes	518,281.54	-
Otros Activos no Circulantes	-	-	Total del Pasivo	2,358,519.20	5,071,502.41
Total de Activos No Circulantes	85,580,285.77	86,587,038.95			
Total del Activo	100,227,998.07	102,657,811.94			
			HACIENDA PÚBLICA/PATRIMONIO		
			Hacienda Pública/Patrimonio Contribuido		
			Aportaciones	12,320,017.51	12,320,017.51
			Donaciones de Capital	1,401,457.30	1,401,457.30
			Actualización de la Hacienda Pública/Patrimonio	-	-
			Hacienda Pública/Patrimonio Generado		
			Resultados del Ejercicio (Ahorro/ Desahorro)	838,198.66	6,204,188.79
			Resultados de Ejercicios Anteriores	84,986,202.72	90,069,023.51
			Revalúos	-	-
			Reservas	-	-
			Rectificaciones de Resultados de Ejercicios Anteriores	-	-
			Exceso o Insuficiencia en la Actualización de la Hacienda Pública/Patrimonio		
			Resultado por Posición Monetaria	-	-
			Resultado por Tenencia de Activos no Monetarios	-	-
			Total Hacienda Pública/Patrimonio	97,869,478.87	97,586,309.53
			Total del Pasivo y Hacienda Pública/Patrimonio	100,227,998.07	102,657,811.94



GOBERNACIÓN
GOBIERNO MUNICIPAL RIOVERDE
CERCANO A LA GENTE
RIOVERDE, S.L.P.

M.V.Z. JOSÉ RAMÓN TORRES GARCÍA
PRESIDENTE DE LA JUNTA DE GOBIERNO

C.P. GILDARDO MORENO HERNÁNDEZ
DIRECTOR GENERAL

C.P. ARTURO CASTAÑO TAMIRANO
CONTRALOR INTERNO

ORGANISMO OPERADOR PARAMUNICIPAL
DE AGUA POTABLE, ALCANTARILLADO
Y SANEAMIENTO DESCENTRALIZADO DE LAS
AUTORIDADES DEL AYUNTAMIENTO
DE RIOVERDE, S.L.P.

JUAN PEDRO RODRÍGUEZ TORRES
GERENTE ADMINISTRATIVO

DIRECCIÓN GENERAL



**Organismo Operador Paramunicipal de Agua Potable,
Alcantarillado y Saneamiento Descentralizado de las
Autoridades del Ayuntamiento de Rioverde, S.L.P.**

ANEXO C-02

ORGANISMO OPERADOR PARAMUNICIPAL AGUA PA Y SANEAM DESCEN AUT AYUN RIOVERDE SLP		
Estado de Actividades		
Del 1 de enero al 31 de Diciembre de 2018		
	2018	2017
INGRESOS Y OTROS BENEFICIOS		
Ingresos de la Gestión:	44,069,958.50	41,842,708.10
Impuestos		
Cuotas y Aportaciones de Seguridad Social		
Contribuciones de Mejoras		
Derechos	43,492,313.69	39,743,831.42
Productos de Tipo Corriente	3,172.07	33,139.74
Aprovechamientos de Tipo Corriente	0.57	664.82
Ingresos por Venta de Bienes y Servicios	574,472.17	2,065,072.12
Ingresos no Comprendidos en las Fracciones de la Ley de Ingresos Causados en Ejercicios Fiscales Anteriores Pendientes de Liquidación o Pago		
Participaciones, Aportaciones, Transferencias, Asignaciones, Subsidios y Otras Ayudas	1,190,297.94	11,060,114.32
Participaciones y Aportaciones	1,190,297.94	11,060,114.32
Transferencia, Asignaciones, Subsidios y Otras Ayudas		
Otros Ingresos y Beneficios	58.39	
Ingresos Financieros		
Incremento por Variación de Inventarios		
Disminución del Exceso de Estimaciones por Pérdida o Deterioro u Obsolescencia		
Disminución del Exceso de Provisiones		
Otros Ingresos y Beneficios Varios	58.39	
Total de Ingresos y Otros Beneficios	45,260,314.83	52,902,822.42
GASTOS Y OTRAS PÉRDIDAS		
Gastos de Funcionamiento	38,494,946.62	39,659,385.93
Servicios Personales	18,745,981.23	17,508,240.16
Materiales y Suministros	8,284,138.25	7,237,599.54
Servicios Generales	11,464,827.14	14,913,546.23
Transferencia, Asignaciones, Subsidios y Otras Ayudas		
Transferencias Internas y Asignaciones al Sector Público		
Transferencias al Resto del Sector Público		
Subsidios y Subvenciones		
Ayudas Sociales		
Pensiones y Jubilaciones	918,731.27	875,427.10
Transferencias a Fideicomisos, Mandatos y Contratos Análogos		
Transferencias a la Seguridad Social		
Donativos		
Transferencias al Exterior		
Participaciones y Aportaciones		
Participaciones		
Aportaciones		
Convenios		
Intereses, Comisiones y Otros Gastos de la Deuda Pública		
Intereses de la Deuda Pública		
Comisiones de la Deuda Pública		
Gastos de la Deuda Pública		
Costo por Coberturas		
Apoyos Financieros		

JUNTOS EM... EMOS UNA NUEVA CULTURA: SI CUIDAS EL AGUA, TODOS NOS SALVAMOS

RIONO. 226, TELS. (01)487 106 01 49, 872 5212; 872 2939, C.P. 79610 sasar_direccion@hotmail.com



Organismo Operador Paramunicipal de Agua Potable, Alcantarillado y Saneamiento Descentralizado de las Autoridades del Ayuntamiento de Rioverde, S.L.P.

JUNTOS EMPEZAMOS UNA NUEVA CULTURA. SI CUIDAS EL AGUA, TODOS NOS SALVAMOS

ANEXO C-02

ORGANISMO OPERADOR PARAMUNICIPAL AGUA PA Y SANEAMIENTO DESCEN AUT AYUN RIOVERDE SLP		
Estado de Actividades		
Del 1 de enero al 31 de Diciembre de 2018		
Otros Gastos y Pérdidas Extraordinarias	6,684,835.60	6,558,788.05
Estimaciones, Depreciaciones, Deterioros, Obsolescencia y Amortizaciones	6,684,835.60	6,558,788.05
Provisiones		
Disminución de Inventarios		
Aumento por Insuficiencia de Estimaciones por Pérdida o Deterioro y Obsolescencia		
Aumento por Insuficiencia de Provisiones		
Otros Gastos		
Inversión Pública	-	12,013,410.13
Inversión Pública no Capitalizable	-	12,013,410.13
Total de Gastos y Otras Pérdidas	46,098,513.49	59,107,011.21
Resultados del Ejercicio (Ahorro/Desahorro)	- 838,198.66 -	6,204,188.79

Bajo protesta de decir verdad declaramos que los Estados Financieros y sus notas, son razonablemente correctos y son responsabilidad del emisor.



GOBERNACION
GOBIERNO MUNICIPAL 2018-2021
CERCANO A LA GENTE
RIOVERDE, S.L.P.

M.V.Z. JOSÉ RAMÓN TORRES GARCÍA
PRESIDENTE DE LA JUNTA DE GOBIERNO

C.P. GILDARDO MORENO HERNÁNDEZ
DIRECTOR GENERAL

C.P. ARTURO CASTRO ALAMIRANO
CONTRALOR INTERNO



ORGANISMO OPERADOR PARAMUNICIPAL
DE AGUA POTABLE, ALCANTARILLADO
Y SANEAMIENTO DESCENTRALIZADO DE LAS
AUTORIDADES DEL AYUNTAMIENTO
DE RIOVERDE, S.L.P.

DIRECCION GENERAL

C.P. JUAN PEDRO RODRÍGUEZ TORRES
GERENTE ADMINISTRATIVO



Organismo Operador Paramunicipal de Agua Potable, Alcantarillado y Saneamiento Descentralizado de las Autoridades del Ayuntamiento de Rioverde, S.L.P.

JUNTOS EMPEZAMOS UNA NUEVA CULTURA: SI CUIDAS EL AGUA, TODOS NOS SALVAMOS

ANEXO C-03

ORGANISMO OPERADOR PARAMUNICIPAL AGUA PA Y SANEAMEN AUT AYUN RIOVERDE SLP Estado de Variación en la Hacienda Pública Del 1 de Enero al 31 de Diciembre de 2018					
Hacienda Pública / Patrimonio					
Concepto	Contribuido	Generado de Ejercicios Anteriores	Generado del Ejercicio	Ajustes por Cambios de Valor	Total
Rectificaciones Resultado de Ejercicios Anteriores					
Patrimonio Neto Inicial Ajustado del Ejercicio	13,721,474.81	13,721,474.81	0	0	13,721,474.81
Aportaciones	12,320,017.51	12,320,017.51	0	0	12,320,017.51
Donaciones de Capital	1,401,457.30	1,401,457.30	0	0	1,401,457.30
Actualización de la Hacienda Pública/Patrimonio	0	0	0	0	0
Variaciones de la Hacienda Pública/Patrimonio Neto del Ejercicio 2017	94,000,526.69	94,000,526.69	6,204,188.79	-	87,796,337.90
Resultados del Ejercicio (Ahorro/Desahorro)	0	0	6,204,188.79	-	6,204,188.79
Resultados de Ejercicios Anteriores	94,000,526.69	94,000,526.69	0	0	94,000,526.69
Revalúos	0	0	0	0	0
Reservas	0	0	0	0	0
Rectificaciones de Resultados de Ejercicios Anteriores	0	3,931,503.18	0	0	3,931,503.18
Hacienda Pública/Patrimonio Neto Final del Ejercicio 2017	107,722,001.50	103,790,498.32	6,204,188.79	-	97,586,309.53
Cambios en la Hacienda Pública/Patrimonio Neto del Ejercicio 2018					
Aportaciones	13,721,474.81	13,721,474.81	0	0	13,721,474.81
Donaciones de Capital	12,320,017.51	12,320,017.51	0	0	12,320,017.51
Actualización de la Hacienda Pública/Patrimonio	1,401,457.30	1,401,457.30	0	0	1,401,457.30
Variaciones de la Hacienda Pública/Patrimonio Neto del Ejercicio	84,986,202.72	84,986,202.72	838,198.66	0	84,148,004.06
Resultados del Ejercicio (Ahorro/Desahorro)	0	0	838,198.66	0	838,198.66
Resultados de Ejercicios Anteriores	84,986,202.72	84,986,202.72	0	0	84,986,202.72
Revalúos	0	0	0	0	0
Reservas	0	0	0	0	0
Rectificaciones de Resultados de Ejercicios Anteriores	0	0	0	0	0
Saldo Neto en la Hacienda Pública / Patrimonio 2018	0.00	0.00	0.00	0.00	97,869,478.87

Bajo protesta de decir verdad declaramos que los Estados Financieros y sus notas, son razonablemente correctas y son responsabilidad del emisor.



GOBERNACIÓN
GOBIERNO MUNICIPAL 2018-2021
CERCAÑO A LA GENTE

RIOVERDE, ROSALBA RAMÓN TORRES GARCÍA
PRESIDENTE DE LA JUNTA DE GOBIERNO

C.P. ARTURO CASTRO ALTAMIRANO
CONTRALOR INTERNO

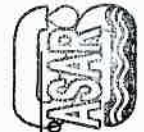

ORGANISMO OPERADOR PARAMUNICIPAL
DE AGUA POTABLE, ALCAANTARILLADO
Y SANEAMIENTO DESCENTRALIZADO DE LAS
AUTORIDADES DEL AYUNTAMIENTO
DE RIOVERDE, S.L.P.

DIRECCIÓN GENERAL

C.P. GILDARDO MORENO NERNÁNDEZ
DIRECTOR GENERAL

JUAN PEDRO RODRÍGUEZ TORRES
GERENTE ADMINISTRATIVO



Organismo Operador Paramunicipal de Agua Potable, Alcantarillado y Saneamiento Descentralizado de las Autoridades del Ayuntamiento de Rioverde, S.L.P.

JUNTOS EMPEZAMOS UNA NUEVA CULTURA: SI CUIDAS EL AGUA, TODOS NOS SALVAMOS

ANEXO C-03

ORGANISMO OPERADOR PARAMUNICIPAL AGUA P.A.Y SANEAMIENTO DESCEN. AUT. AYUN. RIOVERDE SLP Estado de Variación en la Hacienda Pública Del 1 de Enero al 31 de Diciembre de 2018					
Hacienda Pública / Patrimonio					
Concepto	Contribuido	Generado de Ejercicios Anteriores	Generado del Ejercicio	Ajustes por Cambios de Valor	Total
Rectificaciones Resultado de Ejercicios Anteriores					
Patrimonio Neto Inicial Ajustado del Ejercicio	13,721,474.81	13,721,474.81	0	0	13,721,474.81
Aportaciones	12,320,017.51	12,320,017.51	0	0	12,320,017.51
Donaciones de Capital	1,401,457.30	1,401,457.30	0	0	1,401,457.30
Actualización de la Hacienda Pública/ Patrimonio	0	0	0	0	0
Variaciones de la Hacienda Pública/ Patrimonio Neto del Ejercicio 2017	94,000,526.69	94,000,526.69	6,204,188.79	-	87,796,337.90
Resultados del Ejercicio (Ahorro/Desahorro)	0	0	6,204,188.79	-	6,204,188.79
Resultados de Ejercicios Anteriores	94,000,526.69	94,000,526.69	0	0	94,000,526.69
Revalúos	0	0	0	0	0
Reservas	0	0	0	0	0
Rectificaciones de Resultados de Ejercicios Anteriores	0	0	0	0	0
Hacienda Pública/ Patrimonio Neto Final del Ejercicio 2017	107,722,001.50	103,790,498.32	6,204,188.79	-	97,586,309.53
Cambios en la Hacienda Pública/ Patrimonio Neto del Ejercicio 2018					
Aportaciones	13,721,474.81	13,721,474.81	0	0	13,721,474.81
Donaciones de Capital	12,320,017.51	12,320,017.51	0	0	12,320,017.51
Actualización de la Hacienda Pública/ Patrimonio	1,401,457.30	1,401,457.30	0	0	1,401,457.30
Variaciones de la Hacienda Pública/ Patrimonio Neto del Ejercicio	84,986,202.72	84,986,202.72	838,198.66	0	84,148,004.06
Resultados del Ejercicio (Ahorro/Desahorro)	0	0	838,198.66	0	838,198.66
Resultados de Ejercicios Anteriores	84,986,202.72	84,986,202.72	0	0	84,986,202.72
Revalúos	0	0	0	0	0
Reservas	0	0	0	0	0
Rectificaciones de Resultados de Ejercicios Anteriores	0	0	0	0	0
Saldo Neto en la Hacienda Pública / Patrimonio 2018	0.00	0.00	0.00	0.00	97,869,478.87

Bajo protesta de decir verdad declaramos que los Estados Financieros y sus notas, son razonablemente correctos y son responsabilidad del emisor.



GOBERNACIÓN
GOBIERNO MUNICIPAL 2018-2021
CERCAMOS A LA GENTE

RIOVERDE, ROSALBA RAMÓN TORRES GARCÍA
PRESIDENTE DE LA JUNTA DE GOBIERNO

C.P. ARTURO CASTRO ALTAMIRANO
CONTRALOR INTERNO



ORGANISMO OPERADOR PARAMUNICIPAL
DE AGUA POTABLE, ALCAANTARILLADO
Y SANEAMIENTO DESCENTRALIZADO DE LAS P.
AUTORIDADES DEL AYUNTAMIENTO
DE RIOVERDE, S.L.P.

DIRECCIÓN GENERAL

C.P. GILDARDO MORENO NERNÁNDEZ
DIRECTOR GENERAL

JUAN PEDRO RODRÍGUEZ TORRES
GERENTE ADMINISTRATIVO



**Organismo Operador Paramunicipal de Agua Potable,
Alcantarillado y Saneamiento Descentralizado de las
Autoridades del Ayuntamiento de Rioverde, S.L.P.**

JUNTOS EMF... CÉAMOS UNA NUEVA CULTURA: SI CUIDAS EL AGUA, TODOS NOS SALVAMOS

ANEXO C-04

ORGANISMO OPERADOR PARAMUNICIPAL AGUA PA Y SANEAM DESCEN AUT AYUN RIOVERDE SLP
Estado de Cambios en la Situación Financiera
Del 31 de diciembre de 2017 al 31 de diciembre de 2018

	Origen (2018-2017)	Aplicación
ACTIVO	-	+
Activo Circulante		
Efectivo y Equivalentes	433,444.33	
Derechos a Recibir Efectivo o Equivalentes	1,623,756.39	
Derechos a Recibir Bienes o Servicios		78,278.99
Inventarios	187.20	
Almacenes		195,888.17
Estimación por Pérdida o Deterioro de Activos Circulantes		
Otros Activos Circulantes		360,160.07
Activo No Circulante		
Inversiones Financieras a Largo Plazo		
Derechos a Recibir Efectivo o Equivalentes a Largo Plazo		
Bienes Inmuebles, Infraestructura y Construcciones en Proceso		4,146,991.53
Bienes Muebles		1,290,724.82
Activos Intangibles		240,366.07
Depreciación, Deterioro y Amortización Acumulada de Bienes	6,684,835.60	
Activos Diferidos		
Estimación por Pérdida o Deterioro de Activos no Circulantes		
Otros Activos no Circulantes		
PASIVO		(2018-2017)
Pasivo Circulante	+	-
Cuentas por Pagar a Corto Plazo		3,231,264.75
Documentos por Pagar a Corto Plazo		
Porción a Corto Plazo de la Deuda Pública a Largo Plazo		
Títulos y Valores a Corto Plazo		
Pasivos Diferidos a Corto Plazo		
Fondos y Bienes de Terceros en Garantía y/o Administración a Corto Plazo	518,281.54	
Provisiones a Corto Plazo		
Otros Pasivos a Corto Plazo		
Pasivo No Circulante		
Cuentas por Pagar a Largo Plazo		
Documentos por Pagar a Largo Plazo		
Deuda Pública a Largo Plazo		
Pasivos Diferidos a Largo Plazo		
Fondos y Bienes de Terceros en Garantía y/o en Administración a Largo Plazo		
Provisiones a Largo Plazo		
HACIENDA PUBLICA/PATRIMONIO		
Hacienda Pública/Patrimonio Contribuido		
Aportaciones		



**Organismo Operador Paramunicipal de Agua Potable,
Alcantarillado y Saneamiento Descentralizado de las
Autoridades del Ayuntamiento de Rioverde, S.L.P.**

JUNTOS EMPEZAMOS UNA NUEVA CULTURA: SI CUIDAS EL AGUA, TODOS NOS SALVAMOS

ANEXO C-04

ORGANISMO OPERADOR PARAMUNICIPAL AGUA PA Y Sanea DESCEN AUT AYUN RIOVERDE SLP

Estado de Cambios en la Situación Financiera

Del 31 de diciembre de 2017 al 31 de diciembre de 2018

Donaciones de Capital		
Actualización de la Hacienda Pública/Patrimonio		
Hacienda Pública/Patrimonio Generado		
Resultados del Ejercicio (Ahorro/ Desahorro)		838,198.66
Resultados de Ejercicios Anteriores	1,121,368.00	
Revalúos		
Reservas		
Rectificaciones de Resultados de Ejercicios Anteriores		
Exceso o Insuficiencia en la Actualización de la Hacienda Pública/Patrimonio		
Resultado por Posición Monetaria		
Resultado por Tenencia de Activos no Monetarios		
Total de Origenes y Aplicaciones	9,948,428.73	10,381,873.06
Efectivo Neto de Operaciones	433,444.33	

Bajo protesta de decir verdad declaramos que los Estados Financieros y sus notas, son razonablemente correctos y son responsabilidad del emisor.



GOBERNACIÓN
GOBIERNO MUNICIPAL 2016-2021
CERCANÍA ALBERTO
RIOVERDE, S.L.P.

C.M. Z. JOSÉ RAMÓN TORRES GARCÍA
PRESIDENTE DE LA JUNTA DE GOBIERNO

C.P. GILDARDO MORENO HERNÁNDEZ
DIRECTOR GENERAL

C.P. ARTURO CASTRO ALTA MIRANO
CONTRALOR INTERNO



ORGANISMO OPERADOR PARAMUNICIPAL
DE AGUA POTABLE, ALCANTARILLADO
Y SANEAMIENTO DESCENTRALIZADO DE LAS
AUTORIDADES DEL AYUNTAMIENTO
DE RIOVERDE, S.L.P.

C.P. JUAN PEDRO RODRÍGUEZ TORRES
GERENTE ADMINISTRATIVO



**Organismo Operador Paramunicipal de Agua Potable,
Alcantarillado y Saneamiento Descentralizado de las
Autoridades del Ayuntamiento de Rioverde, S.L.P.**

JUNTOS EMF... ¿MOS UNA NUEVA CULTURA: SI CUIDAS EL AGUA, TODOS NOS SALVAMOS

ANEXO C-04

ORGANISMO OPERADOR PARAMUNICIPAL AGUA PA Y SANEAMIENTO DESCEN AUT AYUN RIOVERDE SLP
Estado de Cambios en la Situación Financiera
Del 31 de diciembre de 2017 al 31 de diciembre de 2018

	Origen (2018-2017)	Aplicación
ACTIVO	-	+
Activo Circulante		
Efectivo y Equivalentes	433,444.33	
Derechos a Recibir Efectivo o Equivalentes	1,623,756.39	
Derechos a Recibir Bienes o Servicios		78,278.99
Inventarios	187.20	
Almacenes		195,888.17
Estimación por Pérdida o Deterioro de Activos Circulantes		
Otros Activos Circulantes		360,160.07
Activo No Circulante		
Inversiones Financieras a Largo Plazo		
Derechos a Recibir Efectivo o Equivalentes a Largo Plazo		
Bienes Inmuebles, Infraestructura y Construcciones en Proceso		4,146,991.53
Bienes Muebles		1,290,724.82
Activos Intangibles		240,366.07
Depreciación, Deterioro y Amortización Acumulada de Bienes	6,684,835.60	
Activos Diferidos		
Estimación por Pérdida o Deterioro de Activos no Circulantes		
Otros Activos no Circulantes		
PASIVO	(2018-2017)	
Pasivo Circulante	+	-
Cuentas por Pagar a Corto Plazo		3,231,264.75
Documentos por Pagar a Corto Plazo		
Porción a Corto Plazo de la Deuda Pública a Largo Plazo		
Títulos y Valores a Corto Plazo		
Pasivos Diferidos a Corto Plazo		
Fondos y Bienes de Terceros en Garantía y/o Administración a Corto Plazo	518,281.54	
Provisiones a Corto Plazo		
Otros Pasivos a Corto Plazo		
Pasivo No Circulante		
Cuentas por Pagar a Largo Plazo		
Documentos por Pagar a Largo Plazo		
Deuda Pública a Largo Plazo		
Pasivos Diferidos a Largo Plazo		
Fondos y Bienes de Terceros en Garantía y/o en Administración a Largo Plazo		
Provisiones a Largo Plazo		
HACIENDA PUBLICA/PATRIMONIO		
Hacienda Pública/Patrimonio Contribuido		
Aportaciones		



**Organismo Operador Paramunicipal de Agua Potable,
Alcantarillado y Saneamiento Descentralizado de las
Autoridades del Ayuntamiento de Rioverde, S.L.P.**

JUNTOS EMPEZAMOS UNA NUEVA CULTURA: SI CUIDAS EL AGUA, TODOS NOS SALVAMOS

ANEXO C-04

ORGANISMO OPERADOR PARAMUNICIPAL AGUA PA Y Sanea DESCEN AUT AYUN RIOVERDE SLP

Estado de Cambios en la Situación Financiera

Del 31 de diciembre de 2017 al 31 de diciembre de 2018

Donaciones de Capital		
Actualización de la Hacienda Pública/Patrimonio		
Hacienda Pública/Patrimonio Generado		
Resultados del Ejercicio (Ahorro/ Desahorro)		838,198.66
Resultados de Ejercicios Anteriores	1,121,368.00	
Revalúos		
Reservas		
Rectificaciones de Resultados de Ejercicios Anteriores		
Exceso o Insuficiencia en la Actualización de la Hacienda Pública/Patrimonio		
Resultado por Posición Monetaria		
Resultado por Tenencia de Activos no Monetarios		
Total de Origenes y Aplicaciones	9,948,428.73	10,381,873.06
Efectivo Neto de Operaciones	433,444.33	

Bajo protesta de decir verdad declaramos que los Estados Financieros y sus notas, son razonablemente correctos y son responsabilidad del emisor.



GOBERNACIÓN
GOBIERNO MUNICIPAL 2016-2021
CERCANÍA AL HABITANTE
RIOVERDE, S.L.P.

C.M. Z. JOSÉ RAMÓN TORRES GARCÍA
PRESIDENTE DE LA JUNTA DE GOBIERNO

C.P. GILDARDO MORENO HERNÁNDEZ
DIRECTOR GENERAL

C.P. ARTURO CASTRO ALTAMIRANO
CONTRALOR INTERNO

ORGANISMO OPERADOR PARAMUNICIPAL
DE AGUA POTABLE, ALCANTARILLADO
Y SANEAMIENTO DESCENTRALIZADO DE LAS
AUTORIDADES DEL AYUNTAMIENTO
DE RIOVERDE, S.L.P.

C.P. JUAN PEDRO RODRÍGUEZ TORRES
GERENTE ADMINISTRATIVO



**Organismo Operador Paramunicipal de Agua Potable,
Alcantarillado y Saneamiento Descentralizado de las
Autoridades del Ayuntamiento de Rioverde, S.L.P.**

ANEXO C-05

ORGANISMO OPERADOR PARAMUNICIPAL AGUA PA Y SANEAMIENTO DESCEN AUT AYUN RIOVERDE SLP		
Estado de Flujos de Efectivo		
Del 1 de enero al 31 de Diciembre de 2018		
Concepto	2018	2017
Flujos de Efectivo de las Actividades de Operación		
Origen	45,260,314.83	52,902,822.42
Impuestos	-	-
Cuotas y Aportaciones de Seguridad Social	-	-
Contribuciones de mejoras	-	-
Derechos	43,492,313.69	39,743,831.42
Productos de Tipo Corriente	3,172.07	33,139.74
Aprovechamientos de Tipo Corriente	0.57	664.82
Ingresos por Venta de Bienes y Servicios	574,472.17	2,065,072.12
Ingresos no Comprendidos en las Fracciones de la Ley de Ingresos Causados en Ejercicios Fiscales Anteriores Pendientes de Liquidación o Pago	-	-
Participaciones y Aportaciones	1,190,356.33	11,060,114.32
Transferencias, Asignaciones y Subsidios y Otras Ayudas	-	-
Otros Orígenes de Operación	-	-
Aplicación	39,413,677.89	52,548,223.16
Servicios Personales	18,745,981.23	17,508,240.16
Materiales y Suministros	8,284,138.25	7,237,599.54
Servicios Generales	11,464,827.14	14,913,546.23
Transferencias Internas y Asignaciones al Sector Público	-	-
Transferencias al resto del Sector Público	-	-
Subsidios y Subvenciones	-	-
Ayudas Sociales	-	-
Pensiones y Jubilaciones	918,731.27	875,427.10
Transferencias a Fideicomisos, Mandatos y Contratos Análogos	-	-
Transferencias a la Seguridad Social	-	-
Donativos	-	-
Transferencias al Exterior	-	-
Participaciones	-	-
Aportaciones	-	-
Convenios	-	-
Otras Aplicaciones de Operación	-	12,013,410.13
Flujos Netos de Efectivo por Actividades de Operación	5,846,636.94	354,599.26
Flujos de Efectivo de las Actividades de Inversión		
Origen	-	656.00
Bienes Inmuebles, Infraestructura y Construcciones en Proceso	-	-
Bienes Muebles	-	-
Otros Orígenes de Inversión	-	656.00
Aplicación	6,280,081.27	4,764,219.00
Bienes Inmuebles, Infraestructura y Construcciones en Proceso	4,780,520.47	999,161.78
Bienes Muebles	1,499,560.79	1,008,517.12
Otras Aplicaciones de Inversión	-	2,756,540.10
Flujos Netos de Efectivo por Actividades de Inversión	- 6,280,081.27	- 4,763,563.00



**Organismo Operador Paramunicipal de Agua Potable,
Alcantarillado y Saneamiento Descentralizado de las
Autoridades del Ayuntamiento de Rioverde, S.L.P.**

ANEXO C-05

ORGANISMO OPERADOR PARAMUNICIPAL AGUA PA Y SANEAMIENTO DESCEN AUT AYUN RIOVERDE SLP		
Estado de Flujos de Efectivo		
Del 1 de enero al 31 de Diciembre de 2018		
Concepto	2018	2017
Flujo de Efectivo de las Actividades de Financiamiento		
Origen		
Endeudamiento Neto	-	5,431,479.94
Interno	-	4,681,127.18
Externo		
Otros Orígenes de Financiamiento	-	750,352.76
Aplicación		
Servicios de la Deuda	-	2,423,044.25
Interno	-	2,423,044.25
Externo		
Otras Aplicaciones de Financiamiento		-
Flujos netos de Efectivo por Actividades de Financiamiento	-	3,008,435.69
Incremento/Disminución Neta en el Efectivo y Equivalentes al Efectivo	- 433,444.33	- 1,400,528.05
Efectivo y Equivalentes al Efectivo al Inicio del Ejercicio	6,723,509.98	8,124,038.03
Efectivo y Equivalentes al Efectivo al Final del Ejercicio	6,290,065.65	6,723,509.98

Bajo protesta de decir verdad declaramos que los Estados Financieros y sus notas, son razonablemente correctos y son responsabilidad del emisor.



GOBERNACIÓN
GOBIERNO MUNICIPAL 2016-2018
CERCANO AL CIUDADANO
RIOVERDE, S.L.P.

M.V.Z. JOSÉ RAMÓN TORRES GARCÍA
PRESIDENTE DE LA JUNTA DE GOBIERNO

C.P. ARTURO CASTRO ALTAMIRANO
CONTRALOR INTERNO



ORGANISMO OPERADOR PARAMUNICIPAL
DE AGUA POTABLE, ALCANTARILLADO
Y SANEAMIENTO DESCENTRALIZADO DE LAS
AUTORIDADES DEL AYUNTAMIENTO DE
RIOVERDE, S.L.P.

DIRECCIÓN GENERAL

C.P. GILDARDO MORENO HERNÁNDEZ
DIRECTOR GENERAL

C.P. JUAN PEDRO RODRÍGUEZ TORRES
GERENTE ADMINISTRATIVO



**Organismo Operador Paramunicipal de Agua Potable,
Alcantarillado y Saneamiento Descentralizado de las
Autoridades del Ayuntamiento de Rioverde, S.L.P.**

ANEXO C-06

ORGANISMO OPERADOR PARAMUNICIPAL AGUA PA Y SANEAM DESCEN AUT AYUN RIOVERDE SLP					
Estado Analítico del Activo					
Del 1 de Enero al 31 de Diciembre de 2018					
Concepto	Saldo Inicial 1	Cargos del Periodo 2	Abonos del Periodo 3	Saldo Final 4 (1+2-3)	Variación del Periodo (4-1)
ACTIVO					
<i>Activo Circulante</i>	16,070,772.99	170,288,269.21	171,711,329.90	14,647,712.30	-1,423,060.69
Efectivo y Equivalentes	6,723,509.98	106,819,742.03	107,253,186.36	6,290,065.65	-433,444.33
Derechos a Recibir Efectivo o Equivalentes	1,910,408.97	50,549,328.72	52,173,085.11	286,652.58	-1,623,756.39
Derechos a Recibir Bienes o Servicios	580.61	1,914,367.53	1,836,088.54	78,859.60	78,278.99
Inventarios	187.20	0.00	187.20	0.00	-187.20
Almacenes	2,399,534.55	2,359,796.73	2,163,908.56	2,595,422.72	195,888.17
Estimación por Pérdida o Deterioro de Activos Circulantes	-	0.00	0.00	0.00	0.00
Otros Activos Circulantes	5,036,551.68	8,645,034.20	8,284,874.13	5,396,711.75	360,160.07
<i>Activo No Circulante</i>	86,587,038.95	9,827,073.95	10,833,827.13	85,580,285.77	-1,006,753.18
Inversiones Financieras a Largo Plazo	0.00	0.00	0.00	0.00	0.00
Derechos a Recibir Efectivo o Equivalentes a Largo Plazo	0.00	0.00	0.00	0.00	0.00
Bienes Inmuebles, Infraestructura y Construcciones en Proceso	105,419,714.98	8,293,983.06	4,146,991.53	109,566,706.51	4,146,991.53
Bienes Muebles	9,232,440.39	1,292,724.82	2,000.00	10,523,165.21	1,290,724.82
Activos Intangibles	1,000,780.24	240,366.07	0.00	1,241,146.31	240,366.07
Depreciación, Deterioro y Amortización Acumulada de Bienes	-29,065,896.66	0.00	6,684,835.60	-35,750,732.26	-6,684,835.60
Activos Diferidos	0.00	0.00	0.00	0.00	0.00
Estimación por Pérdida o Deterioro de Activos no Circulantes	0.00	0.00	0.00	0.00	0.00
Otros Activos no Circulantes	0.00	0.00	0.00	0.00	0.00
Total Activo	102,657,811.94	180,115,343.16	182,545,157.03	100,227,998.07	262,432,502.12

Bajo protesta de decir verdad declaramos que los Estados Financieros y sus notas, son razonablemente correctos y son responsabilidad del emisor.



GOBERNACIÓN
GOBIERNO MUNICIPAL 2018-2021
CERCA DE LA GENTE
M.V.Z. JOSÉ RAMÓN TORRES GARCÍA
PRESIDENTE DE LA JUNTA DE GOBIERNO

C.P. GILDARDO MORENO HERNÁNDEZ
DIRECTOR GENERAL

C.P. ARTURO CASTRO ALTAMIRANO
CONTRALOR INTERNO

ORGANISMO OPERADOR PARAMUNICIPAL
DE AGUA POTABLE, ALCANTARILLADO
Y SANEAMIENTO DESCENTRALIZADO DE LAS
AUTORIDADES DEL AYUNTAMIENTO
DE RIOVERDE, S.L.P.

C.P. JUAN PEDRO RODRÍGUEZ TORRES
GERENTE ADMINISTRATIVO

DIRECCIÓN GENERAL



**Organismo Operador Paramunicipal de Agua Potable,
Alcantarillado y Saneamiento Descentralizado de las
Autoridades del Ayuntamiento de Rioverde, S.L.P.**

JUNTOS EMPEZAMOS UNA NUEVA CULTURA: SI CUIDAS EL AGUA, TODOS NOS SALVAMOS

**Notas a los Estados Financieros
Resumen del contenido de los Anexos de las Notas de Desglose**

No. Anexo	Apartado	Rubro	Descripción del Anexo
C-07	I) Notas al Estado de Situación Financiera	Activo	Efectivo y Equivalentes
C-08			Derechos a Recibir Efectivo y Equivalentes y Bienes o Servicios a Recibir
C-09			Inversiones Financieras
C-10			Inversiones Financieras (Fideicomisos)
C-11			Bienes Muebles, Inmuebles e Intangibles
C-12			Estimaciones y Deterioros
C-13			Otros activos
C-14		Antigüedad de saldos de las cuentas y documentos por cobrar	
C-15		Antigüedad de saldos de las cuentas y documentos por pagar	
C-16		Fondos y Bienes de Terceros en Administración y/o en Garantía	
C-17		Pasivos diferidos y otros	
C-18		Ingresos de Gestión	
C-19		Otros Ingresos y Beneficios	
C-20		Gastos, transferencias, subsidios, otras ayudas, participaciones y aportaciones, otros gastos y pérdidas extraordinarias e ingresos y gastos extraordinarios	
C-21		Modificaciones al Patrimonio Contribuido	
C-22		Modificaciones al Patrimonio Generado	
C-23		Flujo de efectivo	
C-24	Detalle de las adquisiciones de bienes muebles e inmuebles realizadas durante el ejercicio		
C-25	Conciliación de los Flujos de Efectivo Netos		
C-26	V) Conciliación entre los ingresos presupuestarios y contables, así como entre los egresos presupuestarios y los gastos contables	Conciliación entre ingresos presupuestarios y contables	
C-27		Conciliación entre los Egresos Presupuestarios y los Gastos Contables	

RIOVERDE, S.L.P., CENTENARIO



Organismo Operador Paramunicipal de Agua Potable, Alcantarillado y Saneamiento Descentralizado de las Autoridades del Ayuntamiento de Rioverde, S.L.P.

Anexo C-08

Notas a los Estados Financieros / Notas de Desglose

Notas al Estado de Situación Financiera

Activo

Derechos a Recibir Efectivo y Equivalentes y Bienes o Servicios a Recibir

ORGANISMO OPERADOR PARAMUNICIPAL AGUA P A Y Sanea DESCEN AUT AYUN RIOVERDE, S.L.P.

Ingresos por Recuperar a Corto Plazo

Cuenta	Nombre de la cuenta	Monto	Importe pendiente de cobro					Montos sujetos a algún tipo de juicio		
			2018	2018	2017	2016	2015	2014	Tipo	Factibilidad de cobro
1-1-2-3-2-00006-	CRUZ SIFUENTES EMILIO	483.43						483.43		97%
1-1-2-3-2-00007-	GONZALEZ PORTALES FLORENCIO	1,212.13						1,212.13		97%
1-1-2-3-2-40009-	GAMA DUFOUR SERGIO	306.85						306.85		97%
1-1-2-3-2-40010-	Diferencia en Bancos	-4,484.86						-4,484.86		97%
1-1-2-3-2-40016-	ROCHA PATRICIA DE JESUS	17,638.09						17,638.09		97%
1-1-2-3-2-40018-	Alvarez Alvarez Isidra	2,065.72						2,065.72		97%
1-1-2-3-2-40024-	Chavez Reyes Irineo	673.04						673.04		97%
1-1-2-3-2-40025-	Chavez Torres Ma. Elena	349.88						349.88		97%
1-1-2-3-2-40027-	Comision Federal de Electricidad	31,889.08						31,889.08		97%
1-1-2-3-2-40031-	Govea Martinez Marcial	1,377.93						1,377.93		97%
1-1-2-3-2-40034-	Juarez Loreda Hortencia	149.62						149.62		97%
1-1-2-3-2-40035-	Luna Garcia José Clemente	302.10						302.10		97%
1-1-2-3-2-40038-	Nava Diaz Maria	178.07						178.07		97%
1-1-2-3-2-40039-	Ortiz Gonzalez Luis Jorge	232.50						232.50		97%
1-1-2-3-2-40042-	Rico Villanueva Juan Carlos	529.06						529.06		97%
1-1-2-3-2-40044-	Salazar Govea Abdias	1,076.75						1,076.75		97%
1-1-2-3-2-40046-	Sanchez Pérez José Joaquin	154.76						154.76		97%
1-1-2-3-2-40047-	Torres Galvan Brigido	225.36						225.36		97%
1-1-2-3-2-40048-	Trejo Guevara Ruben	496.59						496.59		97%
1-1-2-3-2-40049-	Turrubiarres Balderas Gelasio	331.54						331.54		97%
1-1-2-3-2-40066-	Padrón Ordaz Marco Polo	210,000.00		210,000.00						100%
1-1-2-3-2-40070-	Reyna Meza Juan Carlos	50.01		50.01						100%
1-1-2-3-2-40084-	Alejo Rogelio	9,000.00		9,000.00						100%
1-1-2-3-2-40086-	Gomez Muñoz Celia	5,000.00		5,000.00						100%
1-1-2-3-2-40168-	Villalón García Jeronimo	106.93		106.93						100%
1-1-2-3-2-40188-	Tesorería de la Federación	7,308.00		7,308.00						100%
	Total	286,652.58		231,464.94	0.00	0.00	0.00	55,187.64	0.00	

Bajo protesta de decir verdad declaramos que los Estados Financieros y sus notas, son razonablemente correctos y son responsabilidad del emisor.



GOBERNACIÓN
GOBIERNO MUNICIPAL 2016-2018

CERRANO JOSÉ RAMÓN TORRES GARCÍA
PRESIDENTE DE LA JUNTA DE GOBIERNO

C.P. GILDARDO MORENO HERNÁNDEZ
DIRECTOR GENERAL

C.P. ARTURO CASTRO ALTMIRANO
CONTRALOR INTERNO

ORGANISMO OPERADOR PARAMUNICIPAL
DE AGUA POTABLE, ALCANTARILLADO
Y SANEAMIENTO DESCENTRALIZADO DE LAS
AUTORIDADES DEL AYUNTAMIENTO
DE RIOVERDE, S.L.P.

DIRECCIÓN GENERAL

C.P. JUAN PEDRO RODRÍGUEZ TORRES
GERENTE ADMINISTRATIVO



Organismo Operador Paramunicipal de Agua Potable, Alcantarillado y Saneamiento Descentralizado de las Autoridades del Ayuntamiento de Rioverde, S.L.P.

Anexo C-09

Notas a los Estados Financieros / Notas de Desglose
Notas al Estado de Situación Financiera
Activo

Inversiones Financieras

ORGANISMO OPERADOR PARAMUNICIPAL AGUA P A Y SANEAMIENTO DESCEN AUT AYUN RIOVERDE, S.L.P.

Fideicomisos, Mandatos y Contratos Análogos

Cuenta	Nombre de la cuenta	Monto	Tipo	Características	Nombre del Fideicomiso	Objeto del Fideicomiso
	"EL PRESENTE FORMATO NO FUE UTILIZADO, EN RAZÓN DE QUE LA INFORMACIÓN REQUERIDA NO ES APLICABLE A ESTA ENTIDAD."					
	Total:	0.00				

Bajo protesta de decir verdad declaramos que los Estados Financieros y sus notas, son razonablemente correctos y son responsabilidad del emisor.



GOBERNACIÓN

GOBIERNO MUNICIPAL 2016-2017
SERVIRIO A LA GENTE
RIOVERDE, JALISCO RAMÓN TORRES GARCÍA
PRESIDENTE DE LA JUNTA DE GOBIERNO

C.P. ARTURO CASTRO ALTAMIRANO
CONTRALOR INTERNO



ORGANISMO OPERADOR PARAMUNICIPAL
DE AGUA POTABLE, ALCANTARILLADO
Y SANEAMIENTO DESCENTRALIZADO DE LAS
AUTORIDADES DEL AYUNTAMIENTO
RIOVERDE, S.L.P.

DIRECCION GENERAL

C.P. GILBERTO MORENO HERNÁNDEZ
DIRECTOR GENERAL

JUAN PEDRO RODRÍGUEZ TORRES
GERENTE ADMINISTRATIVO



Organismo Operador Paramunicipal de Agua Potable, Alcantarillado y Saneamiento Descentralizado de las Autoridades del Ayuntamiento de Rioverde, S.L.P.

Anexo C-10

Notas a los Estados Financieros / Notas de Desglose
 Notas al Estado de Situación Financiera
 Activo
 Inversiones Financieras (Fideicomisos)

ORGANISMO OPERADOR PARAMUNICIPAL AGUA P A Y SANEAMIENTO AUT AYUN RIOVERDE, S.L.P.

Participaciones y Aportaciones de Capital

Cuenta	Nombre de la cuenta	Monto	Tipo	Ente público
	"EL PRESENTE FORMATO NO FUE UTILIZADO, EN RAZÓN DE QUE LA INFORMACIÓN REQUERIDA NO ES APLICABLE A ESTA ENTIDAD."			
	Total	0.00		

Bajo protesta de decir verdad declaramos que los Estados Financieros y sus notas, son razonablemente correctos y son responsabilidad del emisor.



SOBERANACIÓN
 GOBIERNO MUNICIPAL 2018-2021
 AYUNTAMIENTO DE RIOVERDE, S.L.P.

MARCELO SEPAMÓN TORRES GARCÍA
 PRESIDENTE DE LA JUNTA DE GOBIERNO



C.P. ARTURO CASTRO ALTAMIRANO
 CONTRALOR INTERNO

C.P. GILDARDO MORENO HERNÁNDEZ
 DIRECTOR GENERAL

ORGANISMO OPERADOR PARAMUNICIPAL
 DE AGUA POTABLE, ALcantarillado
 Y SANEAMIENTO DESCENTRALIZADO
 AUTORIZADO POR EL AYUNTAMIENTO
 DE RIOVERDE, S.L.P.
DIRECCIÓN GENERAL

JUAN PEDRO RODRIGUEZ TORRES
 GERENTE ADMINISTRATIVO



Organismo Operador Paramunicipal de Agua Potable, Alcantarillado y Saneamiento Descentralizado de las Autoridades del Ayuntamiento de Rioverde, S.L.P.

Anexo C-11

Notas a los Estados Financieros / Notas de Desglose
Notas al Estado de Situación Financiera
Activo

Bienes Muebles, Inmuebles e Intangibles
ORGANISMO OPERADOR PARAMUNICIPAL AGUA P A Y SANEAM DESCEN AUT AYUN RIOVERDE, S.L.P.

Bienes Muebles e Inmuebles

Cuenta	Nombre de la Cuenta	MOI	pend deprec	Depreciación del ejercicio	Acumulada	Procedimiento
TERRENOS						
1-2-3-1-2-58110-1	Terreno Centenario 226	83,526.91	1.00	0.00	83,526.91	En línea recta
1-2-3-1-2-58110-1	Terreno Quezada S/N	24,570.56	1.00	0.00	24,569.56	En línea recta
1-2-3-1-2-58110-1	Terreno Damián Carmona S/N Plé Carmen	4,500.00	1.00	0.00	4,499.00	En línea recta
1-2-3-1-2-58110-1	Terreno PTAR	3,166,830.87	3,166,830.87	0.00	0.00	En línea recta
TOTAL DE TERRENOS		3,279,428.34	3,166,833.87	0.00	112,594.47	
EDIFICIOS NO RESIDENCIALES						
1-2-3-3-2-62210-1	Edificio Almacén Los Pinos	2,432,135.17	1,877,209.05	121,606.76	554,926.12	En línea recta
1-2-3-3-2-62210-1	Lote del Mpln.	978.56	978.58	0.00	-0.00	En línea recta
1-2-3-3-2-62210-1	Avaluo	18,117.82	18,117.82	0.00	-0.01	En línea recta
TOTAL DE EDIFICIOS NO RESIDENCIALES		2,451,231.54	1,896,305.43	121,606.76	554,926.12	
INFRAESTRUCTURA DE AGUA, ALCANTARILLADO Y SANEAMIENTO						
OBRAS EN OPERACIÓN AGUA POTABLE						
1-2-3-4-6-61410-1-1	O/En/O Rehabilitación Pozo 10	0.62	0.62	-	0.00	En línea recta
1-2-3-4-6-61410-1-1	O/En/O Saldo Inic. May 93	2,809.14	2,809.14	-	0.00	En línea recta
1-2-3-4-6-61410-1-1	O/En/O B. Los Angeles Dic 93	2,014.04	2,014.04	-	0.00	En línea recta
1-2-3-4-6-61410-1-1	O/En/O Calle Ebanó Dic 93	583.68	583.68	-	0.00	En línea recta
1-2-3-4-6-61410-1-1	O/En/O Cendil Dic 93	1,029.48	1,029.48	-	0.00	En línea recta
1-2-3-4-6-61410-1-1	O/En/O Pastora Dic 93	1,026.85	1,026.85	-	0.00	En línea recta
1-2-3-4-6-61410-1-1	O/En/O La Canterá Dic 93	360.03	360.03	-	0.00	En línea recta
1-2-3-4-6-61410-1-1	O/En/O Fracc Sta F, Dic 93	9,112.37	9,112.37	-	0.00	En línea recta
1-2-3-4-6-61410-1-1	O/En/O Paso Sn Antonio Dic 93	31,432.97	31,432.97	-	0.00	En línea recta
1-2-3-4-6-61410-1-1	O/En/O Sn Jose Flores Dic 93	5,672.78	5,672.78	-	0.00	En línea recta
1-2-3-4-6-61410-1-1	O/En/O La Taponá Dic 93	3,305.64	3,305.64	-	0.00	En línea recta
1-2-3-4-6-61410-1-1	O/En/O Modo Sn Juan Dic 93	11,829.67	11,829.67	-	0.00	En línea recta
1-2-3-4-6-61410-1-1	O/En/O Col Nva PDC Dic 93	6,788.59	6,788.59	-	0.00	En línea recta
1-2-3-4-6-61410-1-1	O/En/O Aforo Sn Antonio Jun94	6,645.80	6,645.80	-	0.00	En línea recta
1-2-3-4-6-61410-1-1	O/En/O Aforo Sn Jos, F. Jun94	215.72	215.72	-	0.00	En línea recta
1-2-3-4-6-61410-1-1	O/En/O Aforo La Taponá Jun94	423.48	423.48	-	0.00	En línea recta
1-2-3-4-6-61410-1-1	O/En/O El Charco Jun-Jul 94	5,511.60	5,511.60	-	0.00	En línea recta
1-2-3-4-6-61410-1-1	O/En/O Circuito PDC-RV Dic 94	22,949.93	22,949.93	-	0.00	En línea recta
1-2-3-4-6-61410-1-1	O/En/O Fracc. Sta F, Dic 94	13,978.72	13,978.72	-	0.00	En línea recta
1-2-3-4-6-61410-1-1	O/En/O C. Sn Juan-Nva PDC D94	15,538.95	15,538.95	-	0.00	En línea recta
1-2-3-4-6-61410-1-1	O/En/O C Vlc-Sta Julia Dic 94	2,265.60	2,265.60	-	0.00	En línea recta
1-2-3-4-6-61410-1-1	O/En/O Isla Sn Pablo Dic 94	6,139.67	6,139.67	-	0.00	En línea recta
1-2-3-4-6-61410-1-1	O/En/O Fracc La Piedad Dic 94	3,632.75	3,632.75	-	0.00	En línea recta
1-2-3-4-6-61410-1-1	O/En/O 2a Priv Quezada Dic 94	1,921.78	1,921.78	-	0.00	En línea recta
1-2-3-4-6-61410-1-1	O/En/O Ma Dol.-A Nervo Dic 94	515.98	515.98	-	0.00	En línea recta
1-2-3-4-6-61410-1-1	O/En/O Prol. Gama Dic 94	3,423.05	3,423.05	-	0.00	En línea recta
1-2-3-4-6-61410-1-1	O/En/O Fracc Sta Fe Oct 95	24.53	24.53	-	0.00	En línea recta
1-2-3-4-6-61410-1-1	O/En/O Isla Sn Pablo Oct 95	87.03	87.03	-	0.00	En línea recta
1-2-3-4-6-61410-1-1	O/En/O Fracc El Queso Oct 95	184.48	184.48	-	0.00	En línea recta
1-2-3-4-6-61410-1-1	O/En/O Ma Asunción Oct 95	356.62	356.62	-	0.00	En línea recta
1-2-3-4-6-61410-1-1	O/En/O Circuito PDC-RV Oct 95	72.19	72.19	-	0.00	En línea recta
1-2-3-4-6-61410-1-1	O/En/O Bordo Blanco Oct 95	16,409.50	12,799.41	-	3,610.09	En línea recta
1-2-3-4-6-61410-1-1	O/En/O Ojo Agua Seco Oct 95	1,195.30	932.34	-	262.97	En línea recta
1-2-3-4-6-61410-1-1	O/En/O Chupaderos Oct 95	1,970.37	1,536.89	-	433.48	En línea recta
1-2-3-4-6-61410-1-1	O/En/O Sn Sebastian Oct 95	8,190.58	6,388.65	-	1,801.93	En línea recta
1-2-3-4-6-61410-1-1	O/En/O Frac La Ilusión Oct 95	13,150.41	10,257.32	-	2,893.09	En línea recta
1-2-3-4-6-61410-1-1	O/En/O Quezada Dic 96	3,474.60	2,710.19	-	764.41	En línea recta
1-2-3-4-6-61410-1-1	O/En/O El Charco Dic 96	407.87	318.14	-	89.73	En línea recta
1-2-3-4-6-61410-1-1	O/En/O Circuito PDC-RV Dic 96	3,911.86	3,051.25	-	860.61	En línea recta
1-2-3-4-6-61410-1-1	O/En/O Bordo Blanco Dic 96	265.57	207.14	-	58.42	En línea recta
1-2-3-4-6-61410-1-1	O/En/O Sn Sebastian Dic 96	1,638.35	1,277.91	-	360.44	En línea recta
1-2-3-4-6-61410-1-1	O/En/O Sn Diego Dic 96	115,867.13	90,376.36	-	25,490.77	En línea recta
1-2-3-4-6-61410-1-1	O/En/O Sn Martín Dic 96	109,932.03	85,746.98	-	24,185.05	En línea recta
1-2-3-4-6-61410-1-1	O/En/O Com Sn Diego Dic 96	7,904.94	6,165.85	-	1,739.09	En línea recta
1-2-3-4-6-61410-1-1	O/En/O La Taponá Dic 96	669.28	522.04	-	147.24	En línea recta
1-2-3-4-6-61410-1-1	O/En/O Tanque Elevado Dic 96	48,959.96	38,188.77	-	10,771.19	En línea recta
1-2-3-4-6-61410-1-1	O/En/O Sn Jose Flores Dic 96	438.74	342.22	-	96.52	En línea recta
1-2-3-4-6-61410-1-1	O/En/O Agua Potable Sep 97	65,147.30	50,814.89	-	14,332.41	En línea recta
1-2-3-4-6-61410-1-1	O/En/O Agua Potable Jul 98	48,397.09	37,749.73	2,418.85	10,647.36	En línea recta
1-2-3-4-6-61410-1-1	O/En/O Amp. y Rehab.	250,722.63	195,563.65	12,536.13	55,158.98	En línea recta
1-2-3-4-6-61410-1-1	O/En/O Rehab. Pozo 17	25,482.99	19,876.73	1,274.15	5,606.26	En línea recta
1-2-3-4-6-61410-1-1	O/En/O Mejora de la Eticlen.	24,397.86	55,300.33	3,544.89	15,597.53	En línea recta
1-2-3-4-6-61410-1-1	O/En/O Rehab. Pozo S Martín	4,104.38	3,242.46	205.22	861.92	En línea recta
1-2-3-4-6-61410-1-1	O/En/O Rehab. Pozo S Diego	75,841.76	59,914.59	3,792.06	15,926.66	En línea recta
1-2-3-4-6-61410-1-1	O/En/O Amp. Línea de Agua	17,051.30	13,470.69	852.58	3,580.82	En línea recta
1-2-3-4-6-61410-1-1	O/En/O Tanque Elevado P.D.C.	2,577.28	2,036.05	128.86	541.23	En línea recta
1-2-3-4-6-61410-1-1	O/En/O Rehab. L.C. Quezada	1,980.53	1,564.62	99.03	415.91	En línea recta
1-2-3-4-6-61410-1-1	O/En/O Rehab. LCA calle Gama	33,613.99	26,562.95	1,681.20	7,061.04	En línea recta
1-2-3-4-6-61410-1-1	O/En/O Rehab. Pozo 2	237,895.66	187,937.73	11,894.79	49,958.13	En línea recta
1-2-3-4-6-61410-1-1	O/En/O Oficina Operativo	2,064.87	1,631.25	103.74	433.62	En línea recta



Organismo Operador Paramunicipal de Agua Potable, Alcantarillado y Saneamiento Descentralizado de las Autoridades del Ayuntamiento de Rioverde, S.L.P.

Anexo C-11

Notas a los Estados Financieros / Notas de Desglose
Notas al Estado de Situación Financiera
Activo

Bienes Muebles, Inmuebles e Intangibles
ORGANISMO OPERADOR PARAMUNICIPAL AGUA P A Y SANEA DESCEN AUT AYUN RIOVERDE, S.L.P.

Bienes Muebles e Inmuebles

Cuenta	Nombre de la Cuenta	MOI	pend deprec	Depreciación del ejercicio	Acumulada	Procedimiento
1-2-3-4-6-61410-1-1	D/En/O A Nervo-Zapata ESM dic	2,151.16	1,699.42	107.56	451.74	En línea recta
1-2-3-4-6-61410-1-1	OBRAS EN OPERACIÓN AGUA POTABLE	12,251.75	9,678.88	612.59	2,572.87	En línea recta
1-2-3-4-6-61410-1-1	OBRAS EN OPERACIÓN AGUA POTABLE	1,276,493.21	1,008,429.64	63,824.66	268,063.57	En línea recta
1-2-3-4-6-61410-1-1	OBRAS EN OPERACIÓN AGUA POTABLE	11,171.28	8,825.31	558.56	2,345.97	En línea recta
1-2-3-4-6-61410-1-1	OBRAS EN OPERACIÓN AGUA POTABLE	56,620.48	44,730.18	2,831.02	11,890.30	En línea recta
1-2-3-4-6-61410-1-1	OBRAS EN OPERACIÓN AGUA POTABLE	134,202.19	106,019.73	6,710.11	28,182.46	En línea recta
1-2-3-4-6-61410-1-1	OBRAS EN OPERACIÓN AGUA POTABLE	4,911.18	3,879.83	245.56	1,031.35	En línea recta
1-2-3-4-6-61410-1-1	OBRAS EN OPERACIÓN AGUA POTABLE	30,526.99	24,116.32	1,526.35	6,410.67	En línea recta
1-2-3-4-6-61410-1-1	OBRAS EN OPERACIÓN AGUA POTABLE	6,515.38	5,147.15	325.77	1,368.23	En línea recta
1-2-3-4-6-61410-1-1	OBRAS EN OPERACIÓN AGUA POTABLE	9,922.50	7,838.78	496.13	2,083.73	En línea recta
1-2-3-4-6-61410-1-1	OBRAS EN OPERACIÓN AGUA POTABLE	104,116.33	82,251.90	5,205.82	21,864.43	En línea recta
1-2-3-4-6-61410-1-1	OBRAS EN OPERACIÓN AGUA POTABLE	5,874.85	4,641.13	293.74	1,233.72	En línea recta
1-2-3-4-6-61410-1-1	OBRAS EN OPERACIÓN AGUA POTABLE	117,558.01	92,870.83	5,877.90	24,687.18	En línea recta
1-2-3-4-6-61410-1-1	OBRAS EN OPERACIÓN AGUA POTABLE	16,820.89	13,288.50	841.04	3,532.39	En línea recta
1-2-3-4-6-61410-1-1	OBRAS EN OPERACIÓN AGUA POTABLE	23,804.26	18,805.37	1,190.21	4,998.90	En línea recta
1-2-3-4-6-61410-1-1	OBRAS EN OPERACIÓN AGUA POTABLE	16,981.72	13,415.56	849.09	3,566.16	En línea recta
1-2-3-4-6-61410-1-1	OBRAS EN OPERACIÓN AGUA POTABLE	30,953.70	24,453.42	1,547.68	6,500.28	En línea recta
1-2-3-4-6-61410-1-1	OBRAS EN OPERACIÓN AGUA POTABLE	7,742.04	6,116.21	387.10	1,625.63	En línea recta
1-2-3-4-6-61410-1-1	FLOR DE NARANJO (COFRADIA)	114,588.45	90,524.89	5,728.42	24,063.58	En línea recta
1-2-3-4-6-61410-1-1	CONSTRUCCION BOCAS DE TORMENTAS	36,665.91	28,966.07	1,833.30	7,699.84	En línea recta
1-2-3-4-6-61410-1-1	LCA CALLE SAN MIGUEL	72,630.89	57,878.40	3,631.54	15,252.49	En línea recta
1-2-3-4-6-61410-1-1	LCA FRAC. LOS PINOS	6,836.69	5,400.98	341.83	1,435.70	En línea recta
1-2-3-4-6-61410-1-1	LCA COL LA ESPERANZA II	7,096.04	5,605.87	354.80	1,490.17	En línea recta
1-2-3-4-6-61410-1-1	REHAB. LINEA PRINCIPAL DE APISSTE-Z. POZOS	67,152.89	53,050.78	3,357.64	14,102.11	En línea recta
1-2-3-4-6-61410-1-1	CONS. LA CONJ. HAB. CARLOS J. BARRIOS	1,583,867.03	1,251,254.95	79,193.35	332,612.08	En línea recta
1-2-3-4-6-61410-1-1	AMPL. LCA. A ORILLAS DEL CANAL No. 5 ESM	111,998.83	88,479.07	5,599.94	23,519.75	En línea recta
1-2-3-4-6-61410-1-1	LINEA DE CONDUC. PASO DE LOS HERREROS	7,913.50	6,251.67	395.68	1,661.84	En línea recta
1-2-3-4-6-61410-1-1	AMPL. LCA ESQ. 2A. PRIV. EMILIANO ZAPATA PDC	1,653,501.92	1,306,266.52	82,675.10	347,235.40	En línea recta
1-2-3-4-6-61410-1-1	LINEA DE AGUA EJERC. 2012	5,209.80	4,115.74	260.49	1,094.06	En línea recta
1-2-3-4-6-61410-1-1	OBRA LINEA CENTRAL DE AGUA DE PASTORA	1,029,889.08	813,612.37	51,494.45	216,276.71	En línea recta
1-2-3-4-6-61410-1-1	INSTALACION DE TOMA DE AGUA Y MEDIDORES SANTA RITA Y SAN FRANCISCO	161,648.00	137,400.80	8,082.40	24,247.20	En línea recta
1-2-3-4-6-61410-1-1	SUSTITUCION DE LINEA CENTRAL DE AGUA POTABLE ZONA DE POZOS- TANQUE ELEVADO	493,679.63	419,827.69	24,688.98	74,051.94	En línea recta
1-2-3-4-6-61410-1-1	INTRODUCCION DE LINEA DE AGUA COFRADIA GRANDE ZAP URBANO	10,555,151.65	9,499,636.49	527,757.58	1,055,515.17	En línea recta
1-2-3-4-6-61410-1-1	INTRODUCCION DE LINEA DE AGUA COFRADIA GRANDE ZAP URBANO	2,033,006.49	1,829,705.84	101,650.32	203,300.65	En línea recta
1-2-3-4-6-61410-1-1	PROY. EJEC. INTEGRAL PROV. DE AGUA EL NACIMIENTO	861,886.24	818,791.93	43,094.31	43,094.31	En línea recta
	OBRAS EN OPERACIÓN AGUA POTABLE	\$ 22,001,368.69	\$ 18,968,619.06	\$ 1,072,099.06	\$ 3,032,749.63	
	OBRAS EN OPERACIÓN ALCANTARILLADO					
1-2-3-4-6-61410-1-2	D/En/O Calle Bravo Dlc 93	27,821.69	27,821.69	-	0.00	En línea recta
1-2-3-4-6-61410-1-2	D/En/O C. Insurgentes Dlc 93	6,082.99	6,082.99	-	0.00	En línea recta
1-2-3-4-6-61410-1-2	D/En/O Cendil Dlc 93	686.32	686.32	-	0.00	En línea recta
1-2-3-4-6-61410-1-2	D/En/O Valle Florido Dlc 93	410.52	410.52	-	0.00	En línea recta
1-2-3-4-6-61410-1-2	D/En/O Fracc Sta Fe Dlc 93	6,074.91	6,074.91	-	0.00	En línea recta
1-2-3-4-6-61410-1-2	D/En/O Col Unión Dlc 93	2,457.75	2,457.75	-	0.00	En línea recta
1-2-3-4-6-61410-1-2	D/En/O Mdo San Juan Dlc 93	7,859.80	7,859.80	-	0.00	En línea recta
1-2-3-4-6-61410-1-2	D/En/O Cruce Blvd-Ebano Dlc94	615.81	615.81	-	0.00	En línea recta
1-2-3-4-6-61410-1-2	D/En/O Prol Bvo-Flor Dlc94	6,364.16	6,364.16	-	0.00	En línea recta
1-2-3-4-6-61410-1-2	D/En/O Fracc Sta Fe Dlc 94	20,968.07	20,968.07	-	0.00	En línea recta
1-2-3-4-6-61410-1-2	D/En/O Priv de Gama Dlc 94	699.13	699.13	-	0.00	En línea recta
1-2-3-4-6-61410-1-2	D/En/O Tabasco-Sn Luis Dlc 94	5,799.23	5,799.23	-	0.00	En línea recta
1-2-3-4-6-61410-1-2	D/En/O Victoria-Sta Julia D94	555.89	555.89	-	0.00	En línea recta
1-2-3-4-6-61410-1-2	D/En/O 2a Priv Quezada Dlc 94	1,021.01	1,021.01	-	0.00	En línea recta
1-2-3-4-6-61410-1-2	D/En/O Ma Dolores-Nervo Dlc94	7,062.81	7,062.81	-	0.00	En línea recta
1-2-3-4-6-61410-1-2	D/En/O Flor Durazno Oct 95	65.68	51.89	-	13.79	En línea recta
1-2-3-4-6-61410-1-2	D/En/O La Ilusion Dlc 96	1,453.36	1,148.15	-	305.20	En línea recta
1-2-3-4-6-61410-1-2	D/En/O Fracc Margaritas Dlc 96	2,841.95	2,245.14	-	596.81	En línea recta
1-2-3-4-6-61410-1-2	D/En/O A. Manriquez Dlc 96	1,677.90	1,325.54	-	352.36	En línea recta
1-2-3-4-6-61410-1-2	D/En/O A. Cent-Pipila Dlc 96	5,396.88	4,263.53	-	1,133.34	En línea recta
1-2-3-4-6-61410-1-2	D/En/O H. Nacozari-Cent Dlc96	2,252.45	1,779.44	-	473.01	En línea recta
1-2-3-4-6-61410-1-2	D/En/O Drenaje Sep 97	70,240.56	55,490.04	3,512.03	14,750.52	En línea recta
1-2-3-4-6-61410-1-2	D/En/O Drenaje Jul 98	3,339.39	2,638.11	166.97	701.27	En línea recta
1-2-3-4-6-61410-1-2	D/En/O Ampl. y Rehab. LCD	11,548.33	9,123.18	577.42	2,425.15	En línea recta
1-2-3-4-6-61410-1-2	D/En/O Rehab. LCD C.Bosque	48,209.17	38,085.24	2,410.46	10,124.93	En línea recta
1-2-3-4-6-61410-1-2	D/En/O Rehab. C. Guadalupe	10,978.86	8,773.94	548.94	2,204.92	En línea recta
1-2-3-4-6-61410-1-2	D/En/O Rehab. C. Independencia	1,812.47	1,448.46	90.62	364.00	En línea recta
1-2-3-4-6-61410-1-2	D/En/O Rehab. C. Centenario	969,218.20	765,682.38	48,460.91	208,535.82	En línea recta
1-2-3-4-6-61410-1-2	D/En/O Rehab. C. Bravo	8,259.06	6,524.66	412.95	1,734.40	En línea recta
1-2-3-4-6-61410-1-2	D/En/O Rehab. C. Aldama	13,600.85	10,744.05	680.00	2,856.01	En línea recta
1-2-3-4-6-61410-1-2	D/En/O Rehab. C. Madero	35,483.09	27,794.64	1,759.15	7,688.45	En línea recta
1-2-3-4-6-61410-1-2	D/En/O Rehab. Av. Verastegui	28,778.16	22,576.74	1,428.91	6,001.41	En línea recta
1-2-3-4-6-61410-1-2	D/En/O Ampl. Línea Drenaje	905.11	715.04	45.26	190.07	En línea recta
1-2-3-4-6-61410-1-2	D/En/O Rehab. LD C. Gama	2,011.57	1,589.14	100.58	422.43	En línea recta
1-2-3-4-6-61410-1-2	D/En/O Rehab. LD C. Quezada	8,419.39	6,414.32	405.97	1,705.07	En línea recta
1-2-3-4-6-61410-1-2	D/En/O Rehab. Bravo-Madero-Ins	1,650.00	1,303.50	87.50	346.50	En línea recta
1-2-3-4-6-61410-1-2	D/En/O Ampl. Línea Drenaje dic	1,135.29	3,424.88	216.76	910.41	En línea recta
1-2-3-4-6-61410-1-2	D/En/O Colector Nte. Est.1	29,115.50	62,501.24	3,955.77	16,614.25	En línea recta



Organismo Operador Paramunicipal de Agua Potable, Alcantarillado y Saneamiento Descentralizado de las Autoridades del Ayuntamiento de Rioverde, S.L.P.

JUNTOS EMPLEAMOS UNA NUEVA CULTURA: SI CUIDAS EL AGUA, TODOS NOS SALVAMOS

Anexo C-11

Notas a los Estados Financieros / Notas de Desglose
Notas al Estado de Situación Financiera
Activo

Bienes Muebles, Inmuebles e Intangibles
ORGANISMO OPERADOR PARAMUNICIPAL AGUA P A Y SANEA DESCEN AUT AYUN RIOVERDE, S.L.P.

Bienes Muebles e Inmuebles

Cuenta	Nombre de la Cuenta	MOI	pend depro	Depreciación del ejercicio	A acumulada	Procedimiento
1-2-3-4-6-61410-1-2	O/En/O Rehab Gallardo (Juárez-Madero) 05	29,763.75	23,513.36	1,488.19	6,250.39	En línea recta
1-2-3-4-6-61410-1-2	O/En/O Rehab Juárez (Serapio-Centenario) 05	66,171.56	52,275.53	3,308.58	13,896.03	En línea recta
1-2-3-4-6-61410-1-2	O/En/O Rehab Gabriel Martínez 05	181,923.45	143,719.53	9,096.17	38,209.92	En línea recta
1-2-3-4-6-61410-1-2	O/En/O Rehab Gallardo (Juan Barreza-Juárez)	96,444.99	76,191.49	4,822.25	20,253.44	En línea recta
1-2-3-4-6-61410-1-2	O/En/O Rehab Juárez (Belisario-Adolfo Mate)	78,197.60	61,776.10	3,909.88	16,421.50	En línea recta
1-2-3-4-6-61410-1-2	O/En/O Rehab Bravo (Juárez-Madero) 05	476,676.72	376,574.61	23,833.84	100,102.11	En línea recta
1-2-3-4-6-61410-1-2	O/En/O Rehab Matamoros (Pipila-H. Nacoziari)	153,711.24	121,431.88	7,685.56	32,279.36	En línea recta
1-2-3-4-6-61410-1-2	O/En/O Rehab Matamoros (Indi- Porfirio D) 05	113,367.53	89,576.14	5,669.38	23,811.38	En línea recta
1-2-3-4-6-61410-1-2	O/En/O Rehab Ebanos (Priv Ebanos-Escandon) 0	173,310.35	136,915.18	8,665.52	36,395.17	En línea recta
1-2-3-4-6-61410-1-2	O/En/O Rehab Aldama (Juan Barrera-Juárez)	5,247.90	4,145.84	262.40	1,102.06	En línea recta
1-2-3-4-6-61410-1-2	O/En/O Rehab Sta Priv Galeana 05	120,122.36	94,896.66	5,173.81	25,225.70	En línea recta
1-2-3-4-6-61410-1-2	O/En/O Rehab Fco Javier Mina (Reyes-Gama)	103,476.18	81,746.19	5,173.81	21,730.00	En línea recta
1-2-3-4-6-61410-1-2	O/En/O Rehab Arboledas (Tangerina-Torona)	185,335.12	146,414.74	9,266.76	38,920.38	En línea recta
1-2-3-4-6-61410-1-2	O/En/O Rehab Ebanos (Escandon-Verastegui) 0	309,020.85	244,126.47	15,451.04	64,894.38	En línea recta
1-2-3-4-6-61410-1-2	O/En/O Rehab Bravo (Hidalgo-Priv Bravo) 0	271,166.01	214,221.14	13,558.30	56,944.86	En línea recta
1-2-3-4-6-61410-1-2	O/En/O Rehab Bravo (Juárez-Madero) 05	137,153.19	108,351.02	6,857.66	28,802.17	En línea recta
1-2-3-4-6-61410-1-2	O/En/O Tubería de Rehab Obras 05	518,165.82	409,351.00	25,908.29	108,814.82	En línea recta
1-2-3-4-6-61410-1-2	O/En/O Rehab San Sebastián Col ISP	114,441.67	90,408.92	5,722.08	24,032.75	En línea recta
1-2-3-4-6-61410-1-2	O/En/O Rehab, Bravo (Hidalgo y Madero)	465,312.34	367,596.75	23,265.62	97,715.59	En línea recta
1-2-3-4-6-61410-1-2	O/En/O Rehab, 3ra Priv. Galeana	23,898.53	18,879.84	1,194.93	5,018.69	En línea recta
1-2-3-4-6-61410-1-2	O/En/O Rehab Pozo 12	154,594.77	122,129.87	7,729.74	32,466.90	En línea recta
1-2-3-4-6-61410-1-2	O/En/O Rehab Av. Verastegui	19,800.00	15,484.00	980.00	4,116.00	En línea recta
1-2-3-4-6-61410-1-2	O/En/O Rehab Colector Carretera 70	39,399.89	31,125.91	1,969.99	8,273.98	En línea recta
1-2-3-4-6-61410-1-2	O/En/O Rehab LCD 2a Priv Galeana	296,182.09	186,583.85	11,809.20	49,598.24	En línea recta
1-2-3-4-6-61410-1-2	O/En/O Rehab LCD 5 de mayo	146,546.64	130,307.85	8,247.33	34,638.79	En línea recta
1-2-3-4-6-61410-1-2	O/En/O Rehab LCD Calle Colon	160,832.63	127,057.94	8,041.64	33,774.89	En línea recta
1-2-3-4-6-61410-1-2	DR. ISLAS	116,837.34	92,301.50	5,841.87	24,535.84	En línea recta
1-2-3-4-6-61410-1-2	DR. GABRIEL MARTINEZ	129,522.81	102,823.02	6,476.14	27,199.79	En línea recta
1-2-3-4-6-61410-1-2	CALLE EBANO	565,210.14	446,516.01	28,260.51	118,694.13	En línea recta
1-2-3-4-6-61410-1-2	CALLE BRAVO	246,014.18	194,351.20	12,300.71	51,662.98	En línea recta
1-2-3-4-6-61410-1-2	4A PRIV. GABRIEL MARTINEZ	65,114.88	51,440.75	3,255.74	13,674.12	En línea recta
1-2-3-4-6-61410-1-2	CALLE ALELI	46,684.23	36,880.54	2,334.21	9,803.69	En línea recta
1-2-3-4-6-61410-1-2	PRIV. ALELI	51,894.75	40,996.85	2,594.74	10,897.90	En línea recta
1-2-3-4-6-61410-1-2	CALLE MANUEL JOSE OTHON	13,268.50	10,482.12	663.43	2,786.39	En línea recta
1-2-3-4-6-61410-1-2	CALLE MATAMOROS	32,877.71	25,973.39	1,643.89	6,904.32	En línea recta
1-2-3-4-6-61410-1-2	CALLE SAN MIGUEL	4,629.89	3,657.61	231.49	972.78	En línea recta
1-2-3-4-6-61410-1-2	PRIV. DE QUEZADA	28,463.00	22,501.57	1,424.15	5,981.43	En línea recta
1-2-3-4-6-61410-1-2	CALLE VALENCIA	59,755.51	47,206.86	2,987.78	12,548.66	En línea recta
1-2-3-4-6-61410-1-2	CALLE JUAREZ	4,200.00	3,318.00	210.00	882.00	En línea recta
1-2-3-4-6-61410-1-2	C. ESTHER MENDEZ LOPEZ	173,974.37	137,439.75	8,698.72	36,534.62	En línea recta
1-2-3-4-6-61410-1-2	JUAREZ SUR	70,496.37	55,692.13	3,524.82	14,804.24	En línea recta
1-2-3-4-6-61410-1-2	CALLE MATAMOROS	14,306.02	11,301.76	715.30	3,004.26	En línea recta
1-2-3-4-6-61410-1-2	CALLE JAZMIN	121,271.65	95,804.61	6,063.58	25,467.05	En línea recta
1-2-3-4-6-61410-1-2	CALLE VERASTEGUI	218,333.71	172,483.63	10,916.69	45,850.08	En línea recta
1-2-3-4-6-61410-1-2	CARR. RIO-SA CIRO	30,515.23	24,107.03	1,525.76	6,408.20	En línea recta
1-2-3-4-6-61410-1-2	LCD GUERRERO ENTRE GALEANA Y MOLLINEDO	567,391.35	448,239.17	28,369.57	119,152.18	En línea recta
1-2-3-4-6-61410-1-2	CALLE EJERCITO NACIONAL	24,868.88	19,642.47	1,249.19	5,221.42	En línea recta
1-2-3-4-6-61410-1-2	MARGARITO ROMERO	165,221.60	130,525.07	8,261.08	34,696.54	En línea recta
1-2-3-4-6-61410-1-2	REHAB. LCD EBANO Y GUERRERO	241,552.00	190,826.08	12,077.60	50,725.92	En línea recta
1-2-3-4-6-61410-1-2	INTRODUC. LCD PRIV MATAMOROS	23,029.60	18,193.38	1,151.48	4,836.22	En línea recta
1-2-3-4-6-61410-1-2	REHAB. LCD CALLE BRAVO	595,026.42	470,070.87	29,751.32	124,955.55	En línea recta
1-2-3-4-6-61410-1-2	REHAB. LCD CALLE MADERO	293,104.21	231,552.32	14,655.21	61,551.88	En línea recta
1-2-3-4-6-61410-1-2	REHAB. LCD PORFIRIO DIAZ	398,363.22	314,706.94	19,918.16	83,656.28	En línea recta
1-2-3-4-6-61410-1-2	REHAB. LCD BRAVO	201,633.38	159,290.37	10,081.67	42,343.01	En línea recta
1-2-3-4-6-61410-1-2	REHAB. LCD CALLE VALLEJO	249,842.44	197,375.53	12,492.12	52,466.91	En línea recta
1-2-3-4-6-61410-1-2	AMPL. LCD 4TA. PRIV. GALEANA	54,695.55	43,209.49	2,734.78	11,486.07	En línea recta
1-2-3-4-6-61410-1-2	INTROD. LCD 1A, 2A, Y 4TA. PRIV. MARGARITO ROMERO	88,406.55	69,841.17	4,420.33	18,565.37	En línea recta
1-2-3-4-6-61410-1-2	REHAB. LCD CALLE ALDAMA	137,469.71	108,601.07	6,873.49	28,868.64	En línea recta
1-2-3-4-6-61410-1-2	INTR. DRENAJE PLUVIAL BLVD. FERROCARRILERO	1,161,434.42	917,533.19	58,071.72	243,901.23	En línea recta
1-2-3-4-6-61410-1-2	REHAB. LCD CALLE SAN MIGUEL	29,305.82	23,151.60	1,465.29	6,154.22	En línea recta
1-2-3-4-6-61410-1-2	CRUCE LCD Y AP. CARR. FEDERAL 70	95,217.03	75,221.45	4,760.85	19,995.58	En línea recta
1-2-3-4-6-61410-1-2	CONST. LCD LATERAL CARR. RIOVERDE-SAN CIRO	208,391.02	164,628.90	10,419.55	43,762.11	En línea recta
1-2-3-4-6-61410-1-2	REHAB. DESCARGAS CALLE LOS PINOS	50,695.09	40,049.12	2,534.75	10,645.97	En línea recta
1-2-3-4-6-61410-1-2	LCD JIMENES ENTRE GAMA Y DR. ISLAS	280,893.41	221,905.80	14,044.87	58,987.62	En línea recta
1-2-3-4-6-61410-1-2	LCD GUERRERO Y EBANO	567,109.57	448,016.56	28,355.48	119,093.01	En línea recta
1-2-3-4-6-61410-1-2	LCD DR. GABRIEL MITZ. ENTRE PZA CONSTITUCION Y PORFIRIO DIAZ	1,414,589.12	1,117,525.40	70,729.46	297,065.71	En línea recta
1-2-3-4-6-61410-1-2	REHAB. LCD EMILIANO ZAPATA	71,880.89	56,785.90	3,594.04	15,094.99	En línea recta
1-2-3-4-6-61410-1-2	REHAB. REHAB. LCD GUERRERO ENTRE MOLLINEDO Y CENTENARIO	771,872.70	609,779.43	38,593.63	162,093.27	En línea recta
1-2-3-4-6-61410-1-2	CONSTRUC. CISTERNA COL. INDEPENDENCIA	325,632.64	257,249.55	16,281.62	68,382.79	En línea recta
1-2-3-4-6-61410-1-2	REHAB. DRENAJE JIMENEZ ENTRE MORELOS Y MADERO	474,868.55	374,964.46	23,731.93	99,674.10	En línea recta
1-2-3-4-6-61410-1-2	REHAB. LCD JIMENEZ ENTRE RAYON Y GALEANA	194,764.55	145,963.99	9,238.23	38,800.55	En línea recta
1-2-3-4-6-61410-1-2	REHAB. LCD CALLE CONSTITUCION	102,027.14	80,601.44	5,101.36	21,425.70	En línea recta
1-2-3-4-6-61410-1-2	CONSTRUC. DRENAJE CONJ. HABITACIONAL	682,823.33	539,434.38	34,141.42	143,393.95	En línea recta
1-2-3-4-6-61410-1-2	REHAB. LCD CALLE PINO SUAREZ	129,725.76	98,928.35	6,261.29	26,297.41	En línea recta
1-2-3-4-6-61410-1-2	REPOS. PAVIMENTO AV. VERASTEGUI	29,897.55	23,587.47	1,492.88	6,276.09	En línea recta
1-2-3-4-6-61410-1-2	REHAB. LCD VICTORIA ENTRE G. MTZ. Y HP.	710,709.73	561,460.68	35,535.49	149,749.04	En línea recta

No. 226, TELS. (01)487 106 01 49, 872 5212, 872 2939, C.P. 79610 sasar_direccion@hotmail.com



Organismo Operador Paramunicipal de Agua Potable, Alcantarillado y Saneamiento Descentralizado de las Autoridades del Ayuntamiento de Rioverde, S.L.P.

JUNTOS EMPLEEMOS UNA NUEVA CULTURA: SI CUIDAS EL AGUA, TODOS NOS SALVAMOS

Anexo C-11

Notas a los Estados Financieros / Notas de Desglose
Notas al Estado de Situación Financiera
Activo

Bienes Muebles, Inmuebles e Intangibles
ORGANISMO OPERADOR PARAMUNICIPAL AGUA P A Y SANEA DESCEN AUT AYUN RIOVERDE, S.L.P.

Bienes Muebles e Inmuebles

Cuenta	Nombre de la Cuenta	MOI	pend deprec	Depreciación del ejercicio	A acumulada	Procedimiento
1-2-3-4-6-61410-1-2	REHAB. LCD VICTORIA ENTRE HP Y MATAMOROS	730,913.33	577,421.53	36,545.67	153,491.80	En línea recta
1-2-3-4-6-61410-1-2	REHAB. LCD REYES ENTRE FJM Y GUERRERO	421,735.06	333,170.70	21,086.75	88,564.36	En línea recta
1-2-3-4-6-61410-1-2	REHAB. LCD C. JIMENEZ	317,427.29	250,767.56	15,871.36	66,659.73	En línea recta
1-2-3-4-6-61410-1-2	REHAB. LCD C. CELESTINO SANCHEZ	588,775.12	465,132.34	29,438.76	123,642.78	En línea recta
1-2-3-4-6-61410-1-2	REHAB. LCD COLEC. INF. OJO DE AGUA	1,038,725.09	820,592.82	51,936.25	218,132.27	En línea recta
1-2-3-4-6-61410-1-2	REHAB. LCD PLAZA CONSTITUCION	143,853.72	113,644.44	7,192.69	30,209.28	En línea recta
1-2-3-4-6-61410-1-2	REHAB. LCD C. MORELOS DE PZA CONS A COLON	189,465.71	149,677.91	9,473.29	38,787.80	En línea recta
1-2-3-4-6-61410-1-2	LINEA DE DRENAJE 2012	416,858.39	329,318.13	20,842.92	87,540.26	En línea recta
1-2-3-4-6-61410-1-2	REHAB. LCD CALLE BRAVO ENTRE PORFIRIO DIAZ Y BLVD FERROCARRILERO	354,310.91	301,164.27	17,715.55	53,146.64	En línea recta
1-2-3-4-6-61410-1-2	REHAB. LCD CALLE JUAREZ ENTRE CENTENARIO Y SERAPIO RENDON	137,036.81	116,481.29	6,851.84	20,555.52	En línea recta
1-2-3-4-6-61410-1-2	REHAB. LCD CALLE HEROES POTOSINOS ENTRE CENTENARIO Y PIPILA	2,083,338.59	1,770,837.79	104,166.93	312,500.79	En línea recta
1-2-3-4-6-61410-1-2	SUSTITUCION DE LCD EN LA COLONIA LA MORITA (Incluye 6 computadoras LENOVO)	1,511,917.94	1,285,130.25	75,595.90	226,787.69	En línea recta
1-2-3-4-6-61410-1-2	REHAB. LCD CALLE ALDAMA ENTRE JUAREZ Y JUAN DE LA BARRERA	395,640.92	336,294.78	19,782.05	59,346.14	En línea recta
1-2-3-4-6-61410-1-2	INTRODUCCION DE DRENAJE SANITARIO CALLE LAZARO CARDENAS	169,161.81	143,784.02	8,458.09	25,377.79	En línea recta
1-2-3-4-6-61410-1-2	INTRODUCCION DE DRENAJE SANITARIO EN LA COFRADIA GRANDE ZAP URBANO	5,901,303.70	5,311,173.33	295,065.19	590,130.37	En línea recta
1-2-3-4-6-61410-1-2	REHAB DREN SANIT C. ABAZOLO (MORELOS-HIDALGO)	284,371.03				
1-2-3-4-6-61410-1-2	REHAB DREN SANIT C. ADOLFO I. MATEOS (JUAREZ-FCO VILLA)	396,050.31				
1-2-3-4-6-61410-1-2	REHAB DREN SANIT C. HEROES POTOSINOS SU	329,989.12				
1-2-3-4-6-61410-1-2	REHAB COLECTOR LLANITOS EN DREN GARCITAS	487,430.03				
1-2-3-4-6-61410-1-2	CONS DREN SAN C SAN FCO DE ASIS (C S JUAN A TOPAR)	406,294.78				
1-2-3-4-6-61410-1-2	REHAB DREN SANIT C HIDALGO (JIMENEZ-ALDAMA)	271,589.87				
1-2-3-4-6-61410-1-2	REHAB DREN SANIT C VALLEJO DE FCO VILLA-P DIAZ	554,874.76				
1-2-3-4-6-61410-1-2	REHAB DREN SANIT CALLE 5 DE MAYO DE GAMA A GALEANA	658,778.42				
1-2-3-4-6-61410-1-2	REHAB DREN SANIT C CORREGIDORA DE QUEZADA A B DOMIN	419,439.31				
1-2-3-4-6-61410-1-2	REHAB DREN SANIT C VENUSTIANO CARRANZA (E. ZAPATA-VAL)	338,173.90				
	OBRAS EN OPERACIÓN ALCANTARILLADO	36,672,274.93	26,643,156.27	1,620,855.75	10,029,118.67	
	OBRA PLANTA TRATADORA DE AGUAS RESIDUALES 2010					
1-2-3-4-6-61410-1-3	OBRA PLANTA TRATADORA DE AGUAS RESIDUALES 2010	44,366,538.96	34,650,268.97	2,218,326.95	9,716,269.99	En línea recta
	TOTAL OBRA PLANTA TRATADORA DE AGUAS RESIDUALES 2010	44,366,538.96		2,218,326.95	44,366,538.96	En línea recta
	TOTAL AGUA, ALCANTARILLADO Y SANEAMIENTO	103,040,182.58	45,611,775.33	4,911,281.76	57,428,407.26	
	INFRAESTRUCTURA ELECTRICA					
1-2-3-4-7-62710-1	EPO. ELECTROMECANICO PTAR EJER. 2010	795,864.05	477,518.45	79,586.41	318,345.60	En línea recta
	TOTAL DE INFRAESTRUCTURA ELECTRICA	795,864.05	477,518.45	79,586.41	318,345.60	
	MUEBLES, EXCEPTO DE OFICINA Y ESTANTERIA					
1-2-4-1-2-51210-1	SALA MIMBRE	69.62	69.62	-	0.00	En línea recta
1-2-4-1-2-51210-1	SALA ESCUADRA COLOR ROJO Y MESA CENTRO	7,758.62	6,206.90	64.66	1,551.72	En línea recta
	TOTAL DE MUEBLES, EXCEPTO DE OFICINA Y ESTANTERIA	7,828.24	6,276.52	64.66	1,551.72	
	OTROS EQUIPOS					
1-2-4-6-9-56910-1	ESTRUCTURAS C/TARIMA	69.62	69.62	-	0.00	En línea recta
1-2-4-6-9-56910-1	ESTRUCTURAS MET / MAD 4 ENTR NAT / NEGRO	69.62	69.62	-	0.00	En línea recta
1-2-4-6-9-56910-1	ESTRUCTURAS MET / MAD 4 ENTR NAT / NEGRO	69.62	69.62	-	0.00	En línea recta
1-2-4-6-9-56910-1	ESTRUCTURAS MET / MAD 3 ENTR NAT / NEGRO	69.62	69.62	-	0.00	En línea recta
1-2-4-6-9-56910-1	ESTRUCTURAS MET / MAD 3 ENTR NAT / NEGRO	69.62	69.62	-	0.00	En línea recta
1-2-4-6-9-56910-1	ESTRUCTURAS MET 5 ENTR GRIS	69.62	69.62	-	0.00	En línea recta
1-2-4-6-9-56910-1	ESTRUCTURAS MET / MAD 4 ENTR NAT / NEGRO	69.62	69.62	-	0.00	En línea recta
1-2-4-6-9-56910-1	ESTRUCTURAS METALICA P/POLIDUCTO	69.62	69.62	-	0.00	En línea recta
1-2-4-6-9-56910-1	BANCO DE TRABAJO HERR/MAD	69.62	69.62	-	0.00	En línea recta
1-2-4-6-9-56910-1	BANCO DE TRABAJO HERR/MAD	69.62	69.62	-	0.00	En línea recta
1-2-4-6-9-56910-1	BANCO DE TRABAJO HERR/MAD	69.62	69.62	-	0.00	En línea recta
1-2-4-6-9-56910-1	14 LOCKERS MET C/1 PTA Y LLAVE AZUL	974.68	974.68	-	0.00	En línea recta
1-2-4-6-9-56910-1	8 LOCKERS MET C/1 PTA Y LLAVE NARANJA	556.96	556.96	-	0.00	En línea recta
1-2-4-6-9-56910-1	LOCKERS MET C/2 PTS C/LLAVE 5 ENTR GRIS	69.62	69.62	-	0.00	En línea recta
1-2-4-6-9-56910-1	LOCKERS MET C/4 CI C/CAND GRIS	69.62	69.62	-	0.00	En línea recta
1-2-4-6-9-56910-1	LOCKERS C/2 PTS C/LLAVE CREMA	69.62	69.62	-	0.00	En línea recta
1-2-4-6-9-56910-1	8 LOCKERS MET 1 PTA C/LLAVE BLANCO	556.96	556.96	-	0.00	En línea recta
1-2-4-6-9-56910-1	LOCKERS MET C/LLAVE 5 ENTR GRIS	69.62	69.62	-	0.00	En línea recta
1-2-4-6-9-56910-1	BANCAS DE HERRERIA /MAD	69.62	69.62	-	0.00	En línea recta
1-2-4-6-9-56910-1	BANCAS DE HERRERIA /MAD	69.62	69.62	-	0.00	En línea recta
1-2-4-6-9-56910-1	BANCAS DE HERRERIA /MAD	69.62	69.62	-	0.00	En línea recta
	TOTAL DE OTROS EQUIPOS	3,341.76	3,341.76	0.00	0.00	
	OTROS MOBILIARIOS Y EQUIPOS DE ADMON.					
1-2-4-1-9-51910-1	MAQUINA DE ESCRIBIR ELECTR	1,056.52	1,056.52	-	0.00	En línea recta
1-2-4-1-9-51910-1	MAQUINA DE ESCRIBIR ELECTR	1,157.13	1,157.13	-	0.00	En línea recta
1-2-4-1-9-51910-1	MAQ DE ESCRIBIR MANUAL	209.93	209.93	-	0.00	En línea recta
1-2-4-1-9-51910-1	COPIADORA SHARP	13,668.00	10,880.00	1,366.00	2,720.00	En línea recta



Organismo Operador Paramunicipal de Agua Potable, Alcantarillado y Saneamiento Descentralizado de las Autoridades del Ayuntamiento de Rioverde, S.L.P.

JUNTOS EMPLEEMOS UNA NUEVA CULTURA: SI CUIDAMOS EL AGUA, TODOS NOS SALVAMOS

Anexo C-11

Notas a los Estados Financieros / Notas de Desglose
Notas al Estado de Situación Financiera
Activo
Bienes Muebles, Inmuebles e Intangibles
ORGANISMO OPERADOR PARAMUNICIPAL AGUA P A Y SANEAM DESCEN AUT AYUN RIOVERDE, S.L.P.

Bienes Muebles e Inmuebles

Table with columns: Cuenta, Nombre de la Cuenta, MOI, pend deprec, Depreciación del ejercicio, Acumulada, Procedimiento. Includes sub-sections for EQUIPO DE COMPUTO Y DE TECNOLOGIA and IMPRESORAS.

Vertical text on the right edge: No. 226, TELS. (01)487 106 01 49, 872 5212, 872 2939, C.P. 79610 sasar_direccion@hotmail.com



Organismo Operador Paramunicipal de Agua Potable, Alcantarillado y Saneamiento Descentralizado de las Autoridades del Ayuntamiento de Rioverde, S.L.P.

JUNTOS EMPLEEMOS UNA NUEVA CULTURA: SI CUIDAMOS EL AGUA, TODOS NOS SALVAMOS

Anexo C-11

Notas a los Estados Financieros / Notas de Desglose
Notas al Estado de Situación Financiera
Activo
Bienes Muebles, Inmuebles e Intangibles
ORGANISMO OPERADOR PARAMUNICIPAL AGUA P A Y SANEA DESCEN AUT AYUN RIOVERDE, S.L.P.

Bienes Muebles e Inmuebles

Cuenta	Nombre de la Cuenta	MOI	pend deprec	Depreciación del ejercicio	Acumulada	Procedimiento
1-2-4-1-3-51510-1	IMPRESORA/MULTIFUNCIONAL HP1536	4,342.67	4,342.67	1,302.80	0.00	En línea recta
1-2-4-1-3-51510-1	IMPRESORA HP1020	692.28	692.28	-	0.00	En línea recta
1-2-4-1-3-51510-1	IMPRESORA FX890	692.28	692.28	-	0.00	En línea recta
1-2-4-1-3-51510-1	IMPRESORA HP1000	313.31	313.31	-	0.00	En línea recta
1-2-4-1-3-51510-1	IMPRESORA FX890	692.28	692.28	-	0.00	En línea recta
1-2-4-1-3-51510-1	IMPRESORA P1102W	1,277.58	511.03	-	766.55	En línea recta
1-2-4-1-3-51510-1	IMPRESORA HP1410	692.28	692.28	-	0.00	En línea recta
1-2-4-1-3-51510-1	IMPRESORA HP4200	692.28	692.28	-	0.00	En línea recta
1-2-4-1-3-51510-1	IMPRESORA FX890	3,050.64	1,220.26	-	1,830.38	En línea recta
1-2-4-1-3-51510-1	IMPRESORA FX890	6,089.55	5,089.55	1,826.87	1,000.00	En línea recta
1-2-4-1-3-51510-1	IMPRESORA HP4200	692.28	692.28	-	0.00	En línea recta
1-2-4-1-3-51510-1	IMPRESORA P1102W	348.80	348.80	-	0.00	En línea recta
1-2-4-1-3-51510-1	IMPRESORA HP3920	300.00	300.00	-	0.00	En línea recta
1-2-4-1-3-51510-1	IMPRESORA HP D1460	300.00	300.00	-	0.00	En línea recta
1-2-4-1-3-51510-1	IMPRESORA HP 4480	720.00	720.00	-	0.00	En línea recta
1-2-4-1-3-51510-1	IMPRESORA HP LASERJET PRO 200 COLOR SN: 249271VON	5,258.62	3,681.03	1,577.59	1,577.59	En línea recta
1-2-4-1-3-51510-1	PLOTTER HP DESIGNJET T120 (CQ891A) 24"	16,594.83	11,616.38	4,978.45	4,978.45	En línea recta
1-2-4-1-3-51510-1	IMPRESORA HP LASERJET P1102W	1,517.24	1,062.07	455.17	455.17	En línea recta
1-2-4-1-3-51510-1	IMPRESORA P1102 W	1,206.90	844.83	362.07	362.07	En línea recta
1-2-4-1-3-51510-1	IMPRESORA HP LASER JET ENT 600 M601	12,068.96	8,448.27	3,620.69	3,620.69	En línea recta
1-2-4-1-3-51510-1	MULTIFUNCIONAL HP M276NWLS COLOR	5,556.90	3,889.83	1,667.07	1,667.07	En línea recta
1-2-4-1-3-51510-1	IMPRESORA LASERJET HP P1102W	1,250.00	875.00	375.00	375.00	En línea recta
1-2-4-1-3-51510-1	IMPRESORA EPSON L220	2,931.04	2,051.73	879.31	879.31	En línea recta
1-2-4-1-3-51510-1	MULTIFUNCIONAL EPSON ECOTANK SISTEMA CONTINUO L220	3,103.44	2,172.41	931.03	931.03	En línea recta
1-2-4-1-3-51510-1	MULTIFUNCIONAL EPSON ECOTANK SISTEMA CONTINUO L220	3,103.44	2,172.41	931.03	931.03	En línea recta
1-2-4-1-3-51510-1	MULTIFUNCIONAL HP LASER JET P M130 FW	2,930.17	2,197.67	732.50	732.50	En línea recta
1-2-4-1-3-51510-1	IMPRESORA HP LASER M102W	1,464.66	1,094.45	366.20	366.20	En línea recta
1-2-4-1-3-51510-1	MULTIFUNCIONAL EPSON L575 ECOTANK	5,171.55	3,878.65	1,292.90	1,292.90	En línea recta
1-2-4-1-3-51510-1	MULTIFUNCIONAL EPSON L575 ECOTANK	5,171.55	3,878.65	1,292.90	1,292.90	En línea recta
1-2-4-1-3-51510-1	IMPRESORA LASERJET HP M607DN SN:CNBCLB1DMC	11,896.55	11,599.14	297.41	297.41	En línea recta
1-2-4-1-3-51510-1	IMPRESORA SAMSUNG SL-M4072FD	4,568.97	-	-	-	En línea recta
	TOTAL DE IMPRESORAS	106,048.48	78,123.26	22,888.99		
	LECTOR CODIGO DE BARRAS					
1-2-4-1-3-51510-1	LECTOR CODIGO DE BARRAS	10.00	10.00	-	0.00	En línea recta
1-2-4-1-3-51510-1	LECTOR DE USB	1,059.05	1,059.05	-	0.00	En línea recta
1-2-4-1-3-51510-1	RED FORTIGATE 60C	10,478.00	10,478.00	3,143.40	0.00	En línea recta
1-2-4-1-3-51510-1	TELEFONO UNILINEA PANASONIC KX-TSS00ME	246.88	246.88	-	0.00	En línea recta
1-2-4-1-3-51510-1	TELEFONO UNILINEA PANASONIC KX-T7709X	336.00	336.00	-	0.00	En línea recta
	TOTAL DE LECTOR CODIGO DE BARRAS	12,129.93	12,129.93	3,143.40		
	RELOJ, CARGADOR, LECTORAS Y CUNA DE CARGA					
1-2-4-1-3-51510-1	CARGADOR DE BATERIAS	10.00	10.00	-	0.00	En línea recta
1-2-4-1-3-51510-1	LECTORAS PORTÁTILES	10.00	10.00	-	0.00	En línea recta
1-2-4-1-3-51510-1	LECTORAS PORTÁTILES	10.00	10.00	-	0.00	En línea recta
1-2-4-1-3-51510-1	LECTORAS PORTÁTILES	10.00	10.00	-	0.00	En línea recta
1-2-4-1-3-51510-1	LECTORAS PORTÁTILES	10.00	10.00	-	0.00	En línea recta
1-2-4-1-3-51510-1	CUNA MULTIPLE CARGA Y COMUNICACIÓN	10.00	10.00	-	0.00	En línea recta
1-2-4-1-3-51510-1	RELOJ CHECADOR ELECTRICO SP-250 ICON	3,764.65	1,505.86	1,129.40	2,258.79	En línea recta
1-2-4-1-3-51510-1	RELOJ CHECADOR ELECTRICO SP-250 ICON	3,764.65	1,505.86	1,129.40	2,258.79	En línea recta
1-2-4-1-3-51510-1	RELOJ CHECADOR HUELLA	2,620.00	1,834.00	786.00	786.00	En línea recta
1-2-4-1-3-51510-1	RELOJ CHECADOR HUELLA	2,620.00	1,834.00	786.00	786.00	En línea recta
	TOTAL DE RELOJ, CARGADOR, LECTORAS Y CUNA DE CARGA	12,829.30	6,739.72	3,830.79		
	GRAN TOTAL DE EQUIPO DE COMPUTO Y DE TECNOLOGIA	442,812.75				
	GRAN TOTAL DE BIENES MUEBLES	721,795.45				
	MOBILIARIO Y EQUIPO DE ADMINISTRACION					
	MUEBLES DE OFICINA Y ESTANTERIA					
	ESCRITORIOS					
1-2-4-1-1-51110-1	ESCRITORIO MAD EJECUTIVO CAFÉ	69.62	69.62	-	0.00	En línea recta
1-2-4-1-1-51110-1	ESCRITORIO MET SECRETARIAL	69.62	69.62	-	0.00	En línea recta
1-2-4-1-1-51110-1	ESCRITORIO MET EJECUTIVO	69.62	69.62	-	0.00	En línea recta
1-2-4-1-1-51110-1	ESCRITORIO MET SECRETARIAL	69.62	69.62	-	0.00	En línea recta
1-2-4-1-1-51110-1	ESCRITORIO FORMAICA EJECUTIVO	69.62	69.62	-	0.00	En línea recta
1-2-4-1-1-51110-1	ESCRITORIO MAD EJECUTIVO NEGRO	3,700.00	2,590.00	370.00	1,110.00	En línea recta
1-2-4-1-1-51110-1	ESCRITORIO MET SECRETARIAL	40.26	40.26	-	0.00	En línea recta
1-2-4-1-1-51110-1	ESCRITORIO MET EJEC	69.62	69.62	-	0.00	En línea recta
1-2-4-1-1-51110-1	ESCRITORIO FORMAICA SECRETARIAL	69.62	69.62	-	0.00	En línea recta
1-2-4-1-1-51110-1	ESCRITORIO MET EJECUTIVO	69.62	69.62	-	0.00	En línea recta
1-2-4-1-1-51110-1	ESCRITORIO MET EJECUTIVO	69.62	69.62	-	0.00	En línea recta
1-2-4-1-1-51110-1	ESCRITORIO MET EJECUTIVO	69.62	69.62	-	0.00	En línea recta
1-2-4-1-1-51110-1	ESCRITORIO MET SECRETARIAL	565.72	339.43	56.57	226.29	En línea recta
1-2-4-1-1-51110-1	ESCRITORIO MET SECRETARIAL	69.62	69.62	-	0.00	En línea recta
1-2-4-1-1-51110-1	ESCRITORIO FORMAICA EJECUTIVO	69.62	69.62	-	0.00	En línea recta
1-2-4-1-1-51110-1	ESCRITORIO MADERA EJECUTIVO	69.62	69.62	-	0.00	En línea recta



Organismo Operador Paramunicipal de Agua Potable, Alcantarillado y Saneamiento Descentralizado de las Autoridades del Ayuntamiento de Rioverde, S.L.P.

JUNTOS EMPLEEMOS UNA NUEVA CULTURA: SI CUIDAMOS EL AGUA, TODOS NOS SALVAMOS

Anexo C-11

Notas a los Estados Financieros / Notas de Desglose
Notas al Estado de Situación Financiera
Activo
Bienes Muebles, Inmuebles e Intangibles
ORGANISMO OPERADOR PARAMUNICIPAL AGUA P A Y SANEAM DESCEN AUT AYUN RIOVERDE, S.L.P.

Bienes Muebles e Inmuebles

Cuenta	Nombre de la Cuenta	MOI	pend deprec	Depreciación del ejercicio	Acumulada	Procedimiento
1-2-4-1-1-51110-1	ESCRITORIO MET EJECUTIVO	69.62	69.62	-	0.00	En línea recta
1-2-4-1-1-51110-1	ESCRITORIO MET RUSTICO	69.62	69.62	-	0.00	En línea recta
1-2-4-1-1-51110-1	ESCRITORIO MET RUSTICO	69.62	69.62	-	0.00	En línea recta
1-2-4-1-1-51110-1	ESCRITORIO MET SECRETARIAL	69.62	69.62	-	0.00	En línea recta
1-2-4-1-1-51110-1	ESCRITORIO MET EJECUTIVO	69.62	69.62	-	0.00	En línea recta
1-2-4-1-1-51110-1	ESCRITORIO MET EJECUTIVO	69.62	69.62	-	0.00	En línea recta
1-2-4-1-1-51110-1	ESCRITORIO MET RUSTICO	57.81	57.81	-	0.00	En línea recta
1-2-4-1-1-51110-1	ESCRITORIO MET RUSTICO	57.81	57.81	-	0.00	En línea recta
1-2-4-1-1-51110-1	ESCRITORIO MAD SECRETARIAL	1,108.68	886.94	-	221.74	En línea recta
1-2-4-1-1-51110-1	ESCRITORIO METALICO SECRET. 120x70	2,318.00	1,429.49	231.80	888.57	En línea recta
1-2-4-1-1-51110-1	MODULO GERENCIAL (ESCRITORIO-CREDENZA)	8,925.00	8,032.50	892.50	892.50	En línea recta
1-2-4-1-1-51110-1	4 ESCRITORIOS 1.80 x 70 LATERAL Y CREDENZA	28,080.00	25,272.00	2,808.00	2,808.00	En línea recta
1-2-4-1-1-51110-1	ESCRITORIO RESTANGULAR (1.20M x60x75)	2,610.00	2,501.25	108.75	108.75	En línea recta
1-2-4-1-1-51110-1	2 ARCHIVEROS 3 GAVETAS	4,824.14	4,743.74	80.40	80.40	En línea recta
1-2-4-1-1-51110-1	5 ESCRITORIO RECTANGULAR (1.20 M *60*75)	13,050.00	12,832.50	217.50	217.50	En línea recta
1-2-4-1-1-51110-1	2 CREDENZA LATERAL (1.30*50*60)	7,857.00	7,726.05	130.95	130.95	En línea recta
1-2-4-1-1-51110-1	3 CREDENZA LATERAL (1.40*50*60)	12,690.00	12,478.50	211.50	211.50	En línea recta
1-2-4-1-1-51110-1	3 GABINETE ABIERTO COLGANTE (.82*33*38)	3,510.00	3,451.50	58.50	58.50	En línea recta
1-2-4-1-1-51110-1	3 GABINETE CERRADO COLGANTE (.82*33*38)	6,377.35	6,271.06	106.29	106.29	En línea recta
	TOTAL DE ESCRITORIOS	97,094.55	90,033.57	5,272.76		
	MUEBLE P/COMPUTADORA					
1-2-4-1-1-51110-1	MUEBLE P/COMP LINEA INGLESA	69.62	69.62	0.00	0.00	En línea recta
1-2-4-1-1-51110-1	MUEBLE P/COMP LINEA INGLESA	69.62	69.62	0.00	0.00	En línea recta
1-2-4-1-1-51110-1	MUEBLE P/COMP ARIZONA	69.62	69.62	0.00	0.00	En línea recta
1-2-4-1-1-51110-1	MUEBLE P/COMP ARIZONA	69.62	69.62	0.00	0.00	En línea recta
1-2-4-1-1-51110-1	MUEBLE P/COMP LINEA INGLESA	69.62	69.62	0.00	0.00	En línea recta
1-2-4-1-1-51110-1	MUEBLE P/COMP LINEA INGLESA	69.62	69.62	0.00	0.00	En línea recta
1-2-4-1-1-51110-1	MUEBLE P/COMP LINEA INGLESA	69.62	69.62	0.00	0.00	En línea recta
1-2-4-1-1-51110-1	MUEBLE P/COMP LINEA INGLESA	69.62	69.62	0.00	0.00	En línea recta
1-2-4-1-1-51110-1	MUEBLE P/COMP LINEA INGLESA	69.62	69.62	0.00	0.00	En línea recta
1-2-4-1-1-51110-1	MUEBLE P/COMP LINEA INGLESA	69.62	69.62	0.00	0.00	En línea recta
1-2-4-1-1-51110-1	MUEBLE P/COMP LINEA INGLESA	415.58	332.464	0.00	83.12	En línea recta
1-2-4-1-1-51110-1	MUEBLE P/COMP LINEA INGLESA	815.42	652.336	0.00	163.08	En línea recta
	TOTAL DE MUEBLE P/COMPUTADORA	1,857.58	1,611.38	0.00		
	MUEBLE P/CAJA					
1-2-4-1-1-51110-1	MUEBLE P/CAJA MDF BLANCO	69.62	69.62	0.00	0.00	En línea recta
1-2-4-1-1-51110-1	MUEBLE P/CAJA MDF BLANCO	69.62	69.62	0.00	0.00	En línea recta
1-2-4-1-1-51110-1	MUEBLE P/CAJA MDF BLANCO	69.62	69.62	0.00	0.00	En línea recta
1-2-4-1-1-51110-1	MUEBLE P/CAJA 2 ENTR IZQ Y 3 DER MDF BLANCO	69.62	69.62	0.00	0.00	En línea recta
	TOTAL DE MUEBLE P/CAJA	278.48	278.48	0.00		
	ARCHIVEROS					
1-2-4-1-1-51110-1	ARCHIVEROS MAD 2 GAV	25.00	25.00	-	0.00	En línea recta
1-2-4-1-1-51110-1	ARCHIVEROS MET 3GAV	69.62	69.62	-	0.00	En línea recta
1-2-4-1-1-51110-1	ARCHIVEROS MET 3GAV	69.62	69.62	-	0.00	En línea recta
1-2-4-1-1-51110-1	ARCHIVEROS MET 4 GAV	2,337.39	1,610.00	268.33	727.39	En línea recta
1-2-4-1-1-51110-1	ARCHIVEROS MET 4 GAV	69.62	69.62	-	0.00	En línea recta
1-2-4-1-1-51110-1	ARCHIVEROS MAD 4 GAV	625.00	500.00	-	125.00	En línea recta
1-2-4-1-1-51110-1	ARCHIVEROS MAD 2 GAV	69.62	69.62	-	0.00	En línea recta
1-2-4-1-1-51110-1	ARCHIVEROS MAD 2 GAV	69.62	69.62	-	0.00	En línea recta
1-2-4-1-1-51110-1	ARCHIVEROS MET 4 GAV	3,466.67	2,080.00	346.67	1,386.67	En línea recta
1-2-4-1-1-51110-1	ARCHIVERO MET 4 GAV	3,782.33	2,269.40	378.23	1,512.93	En línea recta
1-2-4-1-1-51110-1	ARCHIVEROS MET 3 GAV	69.62	69.62	-	0.00	En línea recta
1-2-4-1-1-51110-1	ARCHIVEROS MET 3 GAV	69.62	69.62	-	0.00	En línea recta
1-2-4-1-1-51110-1	ARCHIVEROS MET 3 GAV	69.62	69.62	-	0.00	En línea recta
1-2-4-1-1-51110-1	ARCHIVEROS MET 4 GAV	2,612.09	1,610.79	217.67	1,001.30	En línea recta
1-2-4-1-1-51110-1	ARCHIVEROS MET 3 GAV	69.62	69.62	-	0.00	En línea recta
1-2-4-1-1-51110-1	ARCHIVEROS MET 2 GAV	69.62	69.62	-	0.00	En línea recta
1-2-4-1-1-51110-1	ARCHIVERO MET 4 GAV	3,653.02	2,191.81	365.30	1,461.21	En línea recta
1-2-4-1-1-51110-1	ARCHIVEROS MET 4 GAV	33.84	33.84	-	0.00	En línea recta
1-2-4-1-1-51110-1	ARCHIVERO MAD 3 GAV	2,763.51	1,658.11	276.35	1,105.40	En línea recta
1-2-4-1-1-51110-1	GABINETE MULTUOSOS NEGRO-INOX	2,973.28	2,973.28	173.44	0.00	En línea recta
1-2-4-1-1-51110-1	ARCHIVERO VERTICAL DE TRES CAJONES DOS PAPELERAS Y UNA DE ACHIVO	6,500.00	6,490.00	541.67	10.00	En línea recta
1-2-4-1-1-51110-1	ARCHIVERO VERTICAL DE TRES CAJONES DOS PAPELERAS Y UNA DE ARCHIVO	6,500.00	6,493.00	379.17	7.00	En línea recta
1-2-4-1-1-51110-1	ARCHIVERO 3 GAVETAS	2,412.12	2,411.12	20.10	1.00	En línea recta
1-2-4-1-1-51110-1	ARCHIVERO 3 GAVETAS	2,412.12	2,411.12	20.10	1.00	En línea recta
	TOTAL DE ARCHIVEROS	40,792.57	33,453.66	2,987.04		
	SILLAS Y SILLONES					
1-2-4-1-1-51110-1	SILLON EJECUTIVO	983.26	786.62	-	196.66	En línea recta
1-2-4-1-1-51110-1	2 SILLONES DE VISITA	129.24	111.39	-	27.85	En línea recta
1-2-4-1-1-51110-1	8 SILLAS DE PLIANA	556.92	445.54	-	111.38	En línea recta
1-2-4-1-1-51110-1	3 SILLAS DE PLIANA	208.86	167.09	-	41.77	En línea recta
1-2-4-1-1-51110-1	3 SILLAS DE PLIANA	208.86	167.09	-	41.77	En línea recta

No. 226, TELS. (01)487 106 01 49, 872 5212, 872 2939, C.P. 79610 sasar_direccion@hotmail.com



Organismo Operador Paramunicipal de Agua Potable, Alcantarillado y Saneamiento Descentralizado de las Autoridades del Ayuntamiento de Rioverde, S.L.P.

JUNTOS EMPLEAMOS UNA NUEVA CULTURA: SI CUIDAMOS EL AGUA, TODOS NOS SALVAMOS

Anexo C-11

Notas a los Estados Financieros / Notas de Desglose
Notas al Estado de Situación Financiera
Activo

Bienes Muebles, Inmuebles e Intangibles
ORGANISMO OPERADOR PARAMUNICIPAL AGUA P A Y SANEA DESCEN AUT AYUN RIOVERDE, S.L.P.

Bienes Muebles e Inmuebles

Table with 8 columns: Cuenta, Nombre de la Cuenta, MOI, pend deprec, Depreciación del ejercicio, Acumulada, Procedimiento. Contains multiple rows of financial data for various items like SILLAS PLIANAS, SECRETARIAL C/PISTON, etc.



Organismo Operador Paramunicipal de Agua Potable, Alcantarillado y Saneamiento Descentralizado de las Autoridades del Ayuntamiento de Rioverde, S.L.P.

JUNTOS EMPLEEMOS UNA NUEVA CULTURA: SI CUIDAS EL AGUA, TODOS NOS SALVAMOS

Anexo C-11

Notas a los Estados Financieros / Notas de Desglose
Notas al Estado de Situación Financiera
Activo

Bienes Muebles, Inmuebles e Intangibles
ORGANISMO OPERADOR PARAMUNICIPAL AGUA P A Y SANEAM DESCEN AUT AYUN RIOVERDE, S.L.P.

Bienes Muebles e Inmuebles

Cuenta	Nombre de la Cuenta	MOI	pend deprec	Depreciación del elemento	Acumulada	Procedimiento
TOTAL DE MESAS		43,275.27	40,261.59	1,966.94		
ESTANTES Y ESTANTERIA						
1-2-4-1-1-51110-1	ESTANTES METAL AZUL PETR	69.62	69.62	-	0.00	En línea recta
1-2-4-1-1-51110-1	ESTANTES METAL AZUL PETR	69.62	69.62	-	0.00	En línea recta
1-2-4-1-1-51110-1	ESTANTES METAL AZUL PETR	69.62	69.62	-	0.00	En línea recta
1-2-4-1-1-51110-1	ESTANTES METAL AZUL PETR	69.62	69.62	-	0.00	En línea recta
1-2-4-1-1-51110-1	ESTANTES METAL AZUL PETR	69.62	69.62	-	0.00	En línea recta
1-2-4-1-1-51110-1	ESTANTES METAL AZUL PETR	69.62	69.62	-	0.00	En línea recta
1-2-4-1-1-51110-1	ESTANTES METAL AZUL PETR	69.62	69.62	-	0.00	En línea recta
1-2-4-1-1-51110-1	ESTANTERIA MADERA C/S ENTR BLANCA	7,172.10	4,303.26	717.21	2,858.84	En línea recta
1-2-4-1-1-51110-1	ESTANTERIA MADERA C/4 ENTR BLANCA	3,963.33	2,378.00	396.33	1,585.33	En línea recta
1-2-4-1-1-51110-1	ESTANTERIA MAD/TUB C/S ENTR BLANCA	5,777.77	3,466.66	577.78	2,311.11	En línea recta
1-2-4-1-1-51110-1	ESTANTERIA MADERA RUSTICA 4 ENTRP	69.62	69.62	-	0.00	En línea recta
1-2-4-1-1-51110-1	ESTANTERIA MADERA RUSTICA 4 ENTRP	69.62	69.62	-	0.00	En línea recta
1-2-4-1-1-51110-1	ESTANTERIA MADERA RUSTICA 4 ENTRP	69.62	69.62	-	0.00	En línea recta
1-2-4-1-1-51110-1	ESTANTERIA MADERA RUSTICA 4 ENTRP	69.62	69.62	-	0.00	En línea recta
1-2-4-1-1-51110-1	ESTANTERIA MADERA RUSTICA 4 ENTRP	69.62	69.62	-	0.00	En línea recta
1-2-4-1-1-51110-1	ESTANTERIA MADERA RUSTICA 4 ENTRP	69.62	69.62	-	0.00	En línea recta
1-2-4-1-1-51110-1	ESTANTERIA MADERA RUSTICA 4 ENTRP	69.62	69.62	-	0.00	En línea recta
1-2-4-1-1-51110-1	ESTANTERIA MADERA RUSTICA 4 ENTRP	69.62	69.62	-	0.00	En línea recta
1-2-4-1-1-51110-1	ESTANTERIA MADERA RUSTICA 4 ENTRP	69.62	69.62	-	0.00	En línea recta
1-2-4-1-1-51110-1	ESTANTERIA MADERA RUSTICA 4 ENTRP	69.62	69.62	-	0.00	En línea recta
1-2-4-1-1-51110-1	ESTANTERIA D/MAD 4 ENTR CON FONDO NAT	69.62	69.62	-	0.00	En línea recta
1-2-4-1-1-51110-1	ESTANTERIA D/MAD 4 ENTR GRIS	69.63	69.63	-	0.00	En línea recta
1-2-4-1-1-51110-1	ESTANTERIA D/MAD 4 ENTR GRIS	69.63	69.63	-	0.00	En línea recta
1-2-4-1-1-51110-1	ESTANTERIA D/MAD 4 ENTR GRIS	69.63	69.63	-	0.00	En línea recta
1-2-4-1-1-51110-1	ESTANTERIA D/MAD 3 ENTR NAT	69.63	69.63	-	0.00	En línea recta
1-2-4-1-1-51110-1	LIBRERO DE PISO ABIERTO C/4 ENTREP EN MEL 28 MM	2,840.40	2,722.05	118.35	118.35	En línea recta
1-2-4-1-1-51110-1	LIBRERO DE PISO ABIERTO C/4 ENTREP (1.02* .30*2.20)	14,752.79	14,138.09	614.70	614.70	En línea recta
1-2-4-1-1-51110-1	GABINETE ABIERTO COLGANTE (082 x 33 x 38)	1,170.00	1,121.25	48.75	48.75	En línea recta
1-2-4-1-1-51110-1	GABINETE CERRADO COLGANTE (082 x 33 x 38)	2,125.79	2,097.22	88.57	88.57	En línea recta
TOTAL DE ESTANTES Y ESTANTERIA		39,264.24	31,628.59	2,561.69		
GRAN TOTAL DE MUEBLES DE OFICINA Y ESTANTERIA		296,274.83				
SISTEMA DE AIRE ACONDICIONADO						
1-2-4-6-4-56410-1	AIRE ACONDICIONADO TOTALINE	69.62	69.62	-	0.00	En línea recta
1-2-4-6-4-56410-1	AIRE ACONDICIONADO TRANE 1 TON	5,780.00	3,468.00	578.00	2,312.00	En línea recta
1-2-4-6-4-56410-1	AIRE ACONDICIONADO TRANE 1 TON	3,468.00	3,468.00	578.00	2,312.00	En línea recta
1-2-4-6-4-56410-1	AIRE ACONDICIONADO TGM 2 TON	7,087.50	4,252.50	708.75	2,835.00	En línea recta
1-2-4-6-4-56410-1	AIRE ACONDICIONADO JAPANDO 2 TON	12,700.22	7,831.80	1,270.02	4,868.42	En línea recta
1-2-4-6-4-56410-1	AIRE ACONDICIONADO TRANE 1 TON	8,151.00	4,890.60	815.10	3,260.40	En línea recta
1-2-4-6-4-56410-1	AIRE ACONDICIONADO TRANE 1 TON	8,151.00	4,890.60	815.10	3,260.40	En línea recta
1-2-4-6-4-56410-1	AIRE ACONDICIONADO TIPO MINISPLIT MCA. MIRAGE	8,500.00	5,597.33	850.00	2,902.67	En línea recta
1-2-4-6-4-56410-1	MINISPLIT HIWALL MCA. MIRAGE SOLO FRIO	5,948.28	5,700.44	247.85	247.85	En línea recta
1-2-4-6-4-56410-1	MINISPLIT 2TR MCA. MIRAGE FRIO/CALOR	11,206.90	10,739.95	466.95	466.95	En línea recta
1-2-4-6-4-56410-1	AIRE ACONDICIONADO CARRIER EFICIENCIA 24 INVERTER	17,500.00	16,479.19	1,020.81	1,020.81	En línea recta
1-2-4-6-4-56410-1	AIRE ACONDICIONADO DE 1 TR MIRAGE MAGNUM	11,000.00	10,358.31	641.69	641.69	En línea recta
1-2-4-6-4-56410-1	AIRE ACONDICIONADO MARCA CARRIER EFICIENCIA 24 INVERTER	17,500.00	16,479.19	1,020.81	1,020.81	En línea recta
TOTAL DE SISTEMA DE AIRE ACONDICIONADO		119,374.52	94,225.53	9,013.08		
OTROS MOBILIARIOS Y EPOS DE ADMINISTRACION						
CAMARAS FOTOGRAFICAS Y DE VIDEO						
1-2-4-2-3-52310-1	CAMARA FOTOGRAFICA DSC	1,448.27	1,158.62	-	289.65	En línea recta
1-2-4-2-3-52310-1	CAMARA FOTOGRAFICA PROF	69.62	69.62	-	0.00	En línea recta
1-2-4-2-3-52310-1	VIDEO PROYECTOR	69.62	69.62	-	0.00	En línea recta
1-2-4-2-3-52310-1	PROYECTOR	69.62	69.62	-	0.00	En línea recta
1-2-4-2-3-52310-1	PANTALLA DE PROYECTOR	69.62	69.62	-	0.00	En línea recta
1-2-4-2-3-52310-1	CAMARA DE VIDEO SONY	1,706.90	1,365.52	-	341.38	En línea recta
1-2-4-2-3-52310-1	6 CAMARAS	8,400.00	5,040.00	840.00	3,360.00	En línea recta
1-2-4-2-3-52310-1	4 CAMARAS	7,125.00	4,275.00	712.50	2,850.00	En línea recta
1-2-4-2-3-52310-1	DVR 4 CAMARAS	19,084.90	11,450.94	1,908.49	7,633.96	En línea recta
1-2-4-2-3-52310-1	CAMARA DIGITAL D5500 24.2 MP NIKON	12,903.25	12,580.67	322.58	322.58	En línea recta
1-2-4-2-3-52310-1	CAMARA DIGITAL MCA NIKON COOLPIX B500 COLOR NEGRA	5,171.55				
TOTAL DE CAMARAS FOTOGRAFICAS Y DE VIDEO		56,118.35	36,149.22	3,783.57		En línea recta
TOTAL DE MOBILIARIO Y EQUIPO DE ADMINISTRACION		904,023.77				
EQUIPO DE TRANSPORTE						
AUTOMOVILES Y EQUIPO TERRESTRE						
1-2-4-4-1-54110-1	FRONTIER	235,252.23	235,252.23	58,813.06	0.00	En línea recta
1-2-4-4-1-54110-1	DINA 1004	10.00	10.00	0.00	0.00	En línea recta
1-2-4-4-1-54110-1	FORD -350	10.00	10.00	0.00	0.00	En línea recta
1-2-4-4-1-54110-1	FORD-200	10.00	10.00	0.00	0.00	En línea recta
1-2-4-4-1-54110-1	DODGE-RAM	10.00	10.00	0.00	0.00	En línea recta
1-2-4-4-1-54110-1	NISSAN 96	10.00	10.00	0.00	0.00	En línea recta



Organismo Operador Paramunicipal de Agua Potable, Alcantarillado y Saneamiento Descentralizado de las Autoridades del Ayuntamiento de Rioverde, S.L.P.

JUNTOS EMPLEAMOS UNA NUEVA CULTURA: SI CUIDAS EL AGUA, TODOS NOS SALVAMOS

Anexo C-11

Notas a los Estados Financieros / Notas de Desglose
Notas al Estado de Situación Financiera
Activo

Bienes Muebles, Inmuebles e Intangibles
ORGANISMO OPERADOR PARAMUNICIPAL AGUA P A Y SANEAM DESCEN AUT AYUN RIOVERDE, S.L.P.

Bienes Muebles e Inmuebles

Cuenta	Nombre de la Cuenta	MOI	pend deprec	Depreciación del ejercicio	Acumulada	Procedimiento
1-2-4-6-3-56310-1	PISTOLA ROMPEDORA ELECTRICA BOSCH AMARILLA	6,379.27	6,379.27	-	0.00	En línea recta
1-2-4-6-3-56310-1	BAILARINA #1 WACKER VERDE	2,274.70	2,274.70	-	0.00	En línea recta
1-2-4-6-3-56310-1	BAILARINA #2 WACKER VERDE	2,274.70	2,274.70	-	0.00	En línea recta
1-2-4-6-3-56310-1	BAILARINA #3 WACKER VERDE	2,274.70	2,274.70	-	0.00	En línea recta
1-2-4-6-3-56310-1	BAILARINA #6 MIKASA NARANJA	8,200.00	2,274.70	-	0.00	En línea recta
1-2-4-6-3-56310-1	BAILARINA #7 MIKASA NARANJA	8,200.00	4,920.00	820.00	3,280.00	En línea recta
1-2-4-6-3-56310-1	BAILARINA #8 MIKASA NARANJA	8,200.00	4,920.00	820.00	3,280.00	En línea recta
1-2-4-6-3-56310-1	BAILARINA #2 OBRA MIKASA NARANJA	27,060.18	16,236.11	2,706.02	10,824.07	En línea recta
1-2-4-6-3-56310-1	BAILARINA #1 OBRA BOMAG AMARILLO	13,458.33	8,075.00	1,345.83	5,383.33	En línea recta
1-2-4-6-3-56310-1	BAILARINA #3 OBRA WACKER NARANJA/GRIS	13,600.00	8,160.00	1,360.00	5,440.00	En línea recta
1-2-4-6-3-56310-1	BAILARINA USADA #4 OBRA WACKER AMARILLO	17,980.61	10,788.37	1,798.06	7,192.24	En línea recta
1-2-4-6-3-56310-1	COMPRESOR DE AIRE ESTACIONARIO EVAMS AZUL	2,274.70	2,047.23	-	227.47	En línea recta
1-2-4-6-3-56310-1	COMPRESOR DE AIRE SIEMENS AZUL	1,819.78	1,637.80	-	181.98	En línea recta
1-2-4-6-3-56310-1	COMPRESOR DE AIRE ESTACIONARIO PARA CARROS	1,819.78	1,637.78	-	181.98	En línea recta
1-2-4-6-3-56310-1	COMPRESOR TOL CRAFT 2.5 HP	2,115.61	1,637.78	-	211.56	En línea recta
1-2-4-6-3-56310-1	CORTADORA DE CONCRETO CIPSA AMARILLA	19,420.29	11,652.17	1,942.03	7,768.12	En línea recta
1-2-4-6-3-56310-1	CORTADORA DE CONCRETO KOHLER AZUL/ROJO	1,819.78	1,637.78	-	181.98	En línea recta
1-2-4-6-3-56310-1	CORTADORA DE CONCRETO JOPERNARANJA	23,750.00	14,250.00	2,375.00	9,500.00	En línea recta
1-2-4-6-3-56310-1	CORTADORA MANUAL STILL NARANJA/BLANCO	21,239.75	12,743.85	2,123.98	8,495.90	En línea recta
1-2-4-6-3-56310-1	REVOLVEDORAS P/CONCRETO MIPSAAMARILLO	1,819.81	1,819.81	-	0.00	En línea recta
1-2-4-6-3-56310-1	REVOLVEDORA P/CONCRETO MIPSA AMARILLO	1,819.78	1,819.78	-	0.00	En línea recta
1-2-4-6-3-56310-1	PLACA VIBRATORIA CIPSA ROJO/AMARILLO	1,819.78	1,819.78	-	0.00	En línea recta
1-2-4-6-3-56310-1	ROTO MARTILLO SDS 1/2"	1,819.78	1,819.78	-	0.00	En línea recta
1-2-4-6-3-56310-1	EQUIPO DE TERMOFUSION 2" A 4"	80,662.44	54,596.20	5,066.24	6,066.24	En línea recta
1-2-4-6-3-56310-1	MOTOBOMBA ELECTRICA SUMERGIBLE MCA ALTAMIRA SERIE KOR MODELO 20R400-10	56,580.00	50,922.00	5,658.00	5,658.00	En línea recta
1-2-4-6-3-56310-1	ADITAMIENTOS DE EQUIPO DE TERMOFUSION DE 2.4"	9,139.42	8,225.48	913.94	913.94	En línea recta
1-2-4-6-3-56310-1	BAILARINA MIKASA MODELO MTX-70 SERIE P1215	21,551.72	19,396.55	2,155.17	2,155.17	En línea recta
1-2-4-6-3-56310-1	BAILARINA HONDA 3.0 GX100 USADA	21,551.72	19,396.55	2,155.17	2,155.17	En línea recta
1-2-4-6-3-56310-1	BAILARINA BS6021 WACKER	21,551.72	19,396.55	2,155.17	2,155.17	En línea recta
1-2-4-6-3-56310-1	CORTADORA DE METAL MAKITA 14"	2,779.29	0.00	-	2,779.29	En línea recta
1-2-4-6-3-56310-1	TRONZADORA STIHL	22,554.67	0.00	-	22,554.67	En línea recta
1-2-4-6-3-56310-1	APISONADOR WACKER MOD. BS60	50,659.66	47,282.38	3,377.28	3,377.28	En línea recta
	TOTAL DE MAQUINARIA Y EQUIPO DE CONSTRUCCIÓN	1,314,811.17	981,315.94	164,085.32		
	EQUIPO DE GENERACION ELECTRICA, APARATOS Y ACCESO.					
1-2-4-6-6-56610-1	CALENTADOR Y ENFRIADOR	69.62	69.62	-	0.00	En línea recta
1-2-4-6-6-56610-1	CALENTADOR Y ENFRIADOR	69.62	69.62	-	0.00	En línea recta
1-2-4-6-6-56610-1	CALENTADOR Y ENFRIADOR	69.62	69.62	-	0.00	En línea recta
1-2-4-6-6-56610-1	PLANTA GENERADOR LINCON ROJO 1	6,963.77	4,874.64	696.38	2,089.13	En línea recta
1-2-4-6-6-56610-1	PLANTA GENERADOR LINCON ROJO 2	1,819.78	1,819.78	-	0.00	En línea recta
1-2-4-6-6-56610-1	TRANSFORMADO MCA IEM 45 KVA POZO 2	1,271.25	1,271.25	-	0.00	En línea recta
1-2-4-6-6-56610-1	TRANSFORMADO MCA IEM 45 KVA POZO 9	1,271.25	1,271.25	-	0.00	En línea recta
1-2-4-6-6-56610-1	TRANSFORMADOR MCA EECSAVDM 112.5 POZO	1,271.25	1,271.25	-	0.00	En línea recta
1-2-4-6-6-56610-1	TRANSFORMADOR TIPO POSTE 30 KVA INFONAVIT	35,560.34	24,892.24	3,556.03	10,668.10	En línea recta
1-2-4-6-6-56610-1	TRANSFORMADOR FRANKLIN CISTERNA ESM	31,816.67	22,271.67	3,181.67	9,545.00	En línea recta
1-2-4-6-6-56610-1	AUTOTRANSFORMADOR SIEMENS PTE. PRIETO	4,385.78	3,070.05	438.58	1,315.73	En línea recta
1-2-4-6-6-56610-1	TRANSFORMADOR 300VA 440/110 VLTZ SAN VICENTE	1,271.25	1,271.25	-	0.00	En línea recta
1-2-4-6-6-56610-1	TRANSFORMADOR 30KVA TANQUE DE SAN JUAN	20,800.00	14,560.00	2,080.00	6,240.00	En línea recta
1-2-4-6-6-56610-1	ARRANCADOR MCA. SIEMENS POZO 12	38,257.18	25,380.03	3,625.72	10,877.15	En línea recta
1-2-4-6-6-56610-1	ARRANCADOR SIEMENS SAN RAFAELITO	15,040.00	15,040.00	1,560.00	1,560.00	En línea recta
1-2-4-6-6-56610-1	AUTOTRANSFORMADOR 25/30 HP 440 MCA SIEMENS	4,670.00	4,280.80	389.20	389.20	En línea recta
	EQUIPO DE GENERACION ELECTRICA, APARATOS Y ACCESO.	163,167.36	120,483.04	15,527.57		
	HERRAMIENTAS Y MAQUINAS-HERRAMIENTA					
1-2-4-6-7-56710-1	TALADRO DEWALT	2,557.84	2,557.84	-	0.00	En línea recta
1-2-4-6-7-56710-1	TALADRO DEWALT	2,737.05	2,737.05	-	0.00	En línea recta
1-2-4-6-7-56710-1	TALADRO DEWALT	2,134.42	2,134.42	-	0.00	En línea recta
1-2-4-6-7-56710-1	TALADRO DE BANCO SILVER LINE DE COLUMNA	1,819.78	1,819.78	-	0.00	En línea recta
1-2-4-6-7-56710-1	TORNILLO DE BANCO	1,819.78	1,819.78	-	0.00	En línea recta
1-2-4-6-7-56710-1	HIROLAVADORA POWER	18,445.15	11,067.67	1,844.52	7,377.48	En línea recta
1-2-4-6-7-56710-1	DESMALAZADORA STHILL 1	6,528.61	3,917.17	652.86	2,611.44	En línea recta
1-2-4-6-7-56710-1	DESMALAZADORA STHILL 2	7,380.17	4,428.10	738.02	2,952.07	En línea recta
1-2-4-6-7-56710-1	ANOLADORA No. 8 MAY. 98 [ESMERILADORA]	1,819.78	1,273.83	181.98	545.93	En línea recta
1-2-4-6-7-56710-1	AMPERIMETRO Y PUNTA	1,508.00	1,125.60	160.80	482.40	En línea recta
1-2-4-6-7-56710-1	CAUTIN WELLER	100.00	100.00	-	0.00	En línea recta
1-2-4-6-7-56710-1	CORTADORA PARA METAL (TONZADORA)	1,819.78	1,273.83	181.98	545.93	En línea recta
1-2-4-6-7-56710-1	EQUIPO DE CORTE SILVER	1,819.78	1,273.83	181.98	545.93	En línea recta
1-2-4-6-7-56710-1	DOS CILINDROS DOMESTICOS (GAS Y OXIGENO)	899.87	629.91	89.99	269.96	En línea recta
1-2-4-6-7-56710-1	DOS CILINDROS DOMESTICOS (GAS Y OXIGENO)	899.87	629.91	89.99	269.96	En línea recta
1-2-4-6-7-56710-1	ESMERILADORA TRUPPER GRIS/VERDE	1,819.78	1,273.83	181.98	545.93	En línea recta
1-2-4-6-7-56710-1	ESMERILADORA ANGULAR[PULIDORA CHICA]	1,819.78	1,273.83	181.98	545.93	En línea recta
1-2-4-6-7-56710-1	ESMERILADORA DE DISCO	1,819.78	1,273.83	181.98	545.93	En línea recta
1-2-4-6-7-56710-1	HERRAMIENTAS DE COMPRESION MANUAL (PINZA PONCHADORA)	1,819.78	1,273.83	181.98	545.93	En línea recta
1-2-4-6-7-56710-1	LLAVE CADENA TIPO CAIMAN	1,399.75	937.39	133.91	401.74	En línea recta
1-2-4-6-7-56710-1	LLAVE CADENA TIPO CAIMAN	1,899.24	1,325.97	189.92	568.27	En línea recta
1-2-4-6-7-56710-1	MOTO SIERRA STHILL 16"	2,776.17	1,653.70	275.62	1,102.47	En línea recta



Organismo Operador Paramunicipal de Agua Potable, Alcantarillado y Saneamiento Descentralizado de las Autoridades del Ayuntamiento de Rioverde, S.L.P.

Anexo C-11

Notas a los Estados Financieros / Notas de Desglose
Notas al Estado de Situación Financiera
Activo

Bienes Muebles, Inmuebles e Intangibles
ORGANISMO OPERADOR PARAMUNICIPAL AGUA P A Y SANEAM DESCEN AUT AYUN RIOVERDE, S.L.P.

Bienes Muebles e Inmuebles

Cuenta	Nombre de la Cuenta	MOI	pend deprec	Depreciación del ejercicio	Acumulada	Procedimiento
1-2-4-6-7-56710-1	PERTIGA TELESCOPICA	4,812.50	2,887.50	481.25	1,925.00	En línea recta
1-2-4-6-7-56710-1	POLIPASTO 1 CARRUCHA	1,819.76	1,273.83	181.98	545.93	En línea recta
1-2-4-6-7-56710-1	MAQUINA SOLDADORA INFRA	8,140.58	4,884.35	814.06	3,256.23	En línea recta
1-2-4-6-7-56710-1	NIVEL LASER MCA TOPCON	8,205.21	4,923.13	820.52	3,282.08	En línea recta
1-2-4-6-7-56710-1	ODOMETRO	934.20	653.94	93.42	280.26	En línea recta
1-2-4-6-7-56710-1	TALADRO DEWALT (2013)	3,069.77	2,455.82	306.98	613.95	En línea recta
	TOTAL DE HERRAMIENTAS Y MAQUINAS-HERRAMIENTA	92,640.38	62,879.63	8,147.16		
	MAQUINARIA Y EQUIPO INDUSTRIAL					
1-2-4-6-2-56210-1	MOTOBOMBA BARNES KHOLER 4" VERDE	2,349.31	1,879.45	234.93	469.86	En línea recta
1-2-4-6-2-56210-1	MOTOBOMBA HONDA BLANCO 4" ROJO	25,419.85	20,335.88	2,541.99	5,083.97	En línea recta
1-2-4-6-2-56210-1	MOTOBOMBA EVANS 2" NEGRO/ROJO	8,851.20	7,080.96	885.12	1,770.24	En línea recta
1-2-4-6-2-56210-1	MOTOBOMBA SUMERGIBLE POWER 3" AZUL	5,308.33	4,246.66	530.83	1,061.67	En línea recta
1-2-4-6-2-56210-1	MOTOBOMBA SUMERGIBLE SUBARU 3 X 3 NEGRA	3,048.33	2,438.66	304.83	609.67	En línea recta
1-2-4-6-2-56210-1	MOTOBOMBA 3X3 HONDA BLANCO/ROJO 1	5,711.33	3,418.94	571.13	2,292.39	En línea recta
1-2-4-6-2-56210-1	MOTOBOMBA 3X3 HONDA BLANCO/ROJO 2	5,711.33	3,426.80	571.13	2,284.53	En línea recta
1-2-4-6-2-56210-1	MOTOBOMBA 2" AMARILLA	3,705.17	2,223.10	370.52	1,482.07	En línea recta
1-2-4-6-2-56210-1	MOTOBOMBA P/LODO HONDA EN C VACON	24,634.13	14,780.48	2,463.41	9,853.65	En línea recta
1-2-4-6-2-56210-1	MOTOBOMBA SUMERGIBLE NEUMAN BA08-045	80,000.00	36,000.00	6,000.00	24,000.00	En línea recta
1-2-4-6-2-56210-1	BOMBA SIEMENS 1HP NARANJA	4,657.12	2,794.27	465.71	1,862.85	En línea recta
1-2-4-6-2-56210-1	BOMBA SUMERGIBLE SIN MARCA 1" ROJA	11,457.54	6,874.52	1,145.75	4,583.02	En línea recta
1-2-4-6-2-56210-1	BOMBA SUMERGIBLE BARNES 3" VERDE	2,622.98	1,573.79	262.30	1,049.19	En línea recta
1-2-4-6-2-56210-1	BOMBA SUMERGIBLE LODERA 2" AZUL	1,425.00	997.50	142.50	427.50	En línea recta
1-2-4-6-2-56210-1	BOMBA SUMERGIBLE TRIFASICA IMPEL 3" AZUL	8,640.00	5,184.00	864.00	3,456.00	En línea recta
1-2-4-6-2-56210-1	BOMBA SUMERGIBLE EVANS	1,065.41	745.79	106.54	319.62	En línea recta
1-2-4-6-2-56210-1	BOMBA SUMERGIBLE	292,706.40	175,623.84	29,270.64	117,082.56	En línea recta
1-2-4-6-2-56210-1	BOMBA ELECTRICA/MOTOR INDUSTRIAL	4,695.65	2,817.39	469.57	1,878.26	En línea recta
1-2-4-6-2-56210-1	BOMBA SUMERGIBLE NEUMAN	40,349.14	24,209.48	4,034.91	16,139.66	En línea recta
1-2-4-6-2-56210-1	BOMBA MULTITAPAS	10,500.00	6,300.00	1,050.00	4,200.00	En línea recta
1-2-4-6-2-56210-1	BOMBA ELECTRICA SUMERGIBLE	50,388.17	30,233.50	5,038.92	20,155.67	En línea recta
1-2-4-6-2-56210-1	EQUIPO DE BOMBEO PTAR 2010	432,912.48	259,747.49	43,291.25	173,164.99	En línea recta
1-2-4-6-2-56210-1	BOMBA SUMERGIBLE FAIRBANKS PTAR	182,520.99	109,512.59	18,252.10	73,008.40	En línea recta
1-2-4-6-2-56210-1	BOMBA SUMERGIBLE FAIRBANKS PTAR	186,446.18	111,867.71	18,644.62	74,578.47	En línea recta
1-2-4-6-2-56210-1	BOMBA SUMERGIBLE NEUMAN MOD BR08-022	36,350.00	21,810.00	3,635.00	14,540.00	En línea recta
1-2-4-6-2-56210-1	BOMBA SUMERGIBLE BCA PLEUGER P-2	8,433.33	5,060.00	843.33	3,373.33	En línea recta
1-2-4-6-2-56210-1	BOMBA SUMERGIBLE BAMSJA POZO 3	19,826.09	11,895.65	1,982.61	7,930.44	En línea recta
1-2-4-6-2-56210-1	BOMBA SUMERGIBLE NEUMAN POZO 9	39,224.14	23,534.48	3,922.41	15,689.66	En línea recta
1-2-4-6-2-56210-1	BOMBA SUMERGIBLE BCA POZO 10	9,740.50	5,844.30	974.05	3,896.20	En línea recta
1-2-4-6-2-56210-1	BOMBA SUMERGIBLE KSB P-12	15,400.00	9,240.00	1,540.00	6,160.00	En línea recta
1-2-4-6-2-56210-1	BOMBA SUMERGIBLE BAMSJA P-17	10,999.09	6,599.45	1,099.91	4,399.64	En línea recta
1-2-4-6-2-56210-1	BOMBA SUMER KSB POZO SAN DIEGO	13,533.33	8,120.00	1,353.33	5,413.33	En línea recta
1-2-4-6-2-56210-1	BOMBA SUMER NEUMAN POZO SAN MARTIN	35,223.00	21,133.60	3,522.30	14,089.20	En línea recta
1-2-4-6-2-56210-1	MOTOR VERTICAL POZO PASTORA	10,200.00	6,120.00	1,020.00	4,080.00	En línea recta
1-2-4-6-2-56210-1	BOMBA SUMERGIBLE KSB PTE. PRIETO	18,550.65	11,130.33	1,855.06	7,420.22	En línea recta
1-2-4-6-2-56210-1	BOMBA SUMERGIBLE NEUMAN SAN RAFAELITO	41,620.46	24,972.28	4,162.05	16,648.18	En línea recta
1-2-4-6-2-56210-1	BOMBA SUMERGIBLE FRANKLIN SAN SEBASTIAN	24,050.00	14,830.00	2,405.00	9,620.00	En línea recta
1-2-4-6-2-56210-1	BOMBA SUMER, FRANKLIN P. HUIZACHAL	38,104.17	22,862.50	3,810.42	15,241.67	En línea recta
1-2-4-6-2-56210-1	BOMBA SUMERGIBLE FRANKLIN POZO SAN VICENTE	2,908.75	1,745.25	290.88	1,163.50	En línea recta
1-2-4-6-2-56210-1	BOMBA SUMERGIBLE NEUMAN SAN JOSE DE LAS FLORES	40,765.00	24,453.00	4,075.50	16,302.00	En línea recta
1-2-4-6-2-56210-1	BOMBA SUMERGIBLE NEUMAN PASO DE SAN ANTONIO	15,583.33	9,220.14	1,558.33	6,363.19	En línea recta
1-2-4-6-2-56210-1	BOMBA SUMERGIBLE BAMSJA SAN MARTIN	12,241.67	7,345.00	1,224.17	4,896.67	En línea recta
1-2-4-6-2-56210-1	BOMBA Y MOTOR BAMSJA TANQUE DE SAN JUAN	24,956.62	14,973.91	2,495.65	9,982.61	En línea recta
1-2-4-6-2-56210-1	BOMBA SUMER, ALTAMIRA CISTERNA INF OJO DE AGUA	34,048.00	20,428.80	3,404.80	13,619.20	En línea recta
1-2-4-6-2-56210-1	BOMBA SUMER ALTAMIRA CISTERNA COL INDEPENDENCIA	17,434.36	10,460.61	1,743.44	6,973.74	En línea recta
1-2-4-6-2-56210-1	BOMBA SUMERG AQUA PACK CISTERNA ESM	11,834.38	7,100.63	1,183.44	4,733.75	En línea recta
1-2-4-6-2-56210-1	BOMBA HORIZONTAL BERKELEY COL. LA ILUSION	6,833.33	4,100.00	683.33	2,733.33	En línea recta
1-2-4-6-2-56210-1	BOMBA DOSIFICADORA LMI MIL TON ROY POZO 9	5,526.54	3,315.92	552.65	2,210.61	En línea recta
1-2-4-6-2-56210-1	BOMBA DOSIFICADORA LMI MIL TON ROY POZO 12	5,526.53	3,315.92	552.65	2,210.61	En línea recta
1-2-4-6-2-56210-1	BOMBA DOSIFICADORA LMI MILTONROY POZO PUENTE PRIETO	5,794.05	3,476.43	579.41	2,317.62	En línea recta
1-2-4-6-2-56210-1	BOMBA DOSIFICADORA LMI MIL TON ROY POZO CIENEGUILLA	5,791.30	3,474.78	579.13	2,316.52	En línea recta
1-2-4-6-2-56210-1	BOMBA DOSIFICADORA LMI MIL TON ROY POZO SAN VICENTE	5,526.53	3,315.92	552.65	2,210.61	En línea recta
1-2-4-6-2-56210-1	BOMBA DOSIFICADORA LMI MIL TON ROY POZO SAN MARTIN	5,791.30	3,474.78	579.13	2,316.52	En línea recta
1-2-4-6-2-56210-1	CLORADOR MCA ADVANCE CASETA POZO 10	23,400.00	14,040.00	2,340.00	9,360.00	En línea recta
1-2-4-6-2-56210-1	CLORADOR MCA ADVANCE POZOS Y TALLER	23,400.00	14,040.00	2,340.00	9,360.00	En línea recta
1-2-4-6-2-56210-1	BOMBA DOSIFICADORA LMI MILTON ROY PASO DE SAN ANTO	9,271.91	5,563.15	927.19	3,708.76	En línea recta
1-2-4-6-2-56210-1	BOMBA DOSIFICADORA LMI MILTON ROY LA NORIA	8,000.64	4,800.38	800.06	3,200.26	En línea recta
1-2-4-6-2-56210-1	BOMBA SUMERGIBLE MCA KSB MOD. UPA 250C-150/2	32,240.00	19,881.33	3,224.00	12,358.67	En línea recta
1-2-4-6-2-56210-1	10 EQUIPOS HIPOCLORADORES	48,682.88	32,455.25	4,868.29	16,227.63	En línea recta
1-2-4-6-2-56210-1	TRANSFORMADOR ELECTRICO DE CONTROL DE 1000VA 440-120V	11,142.50	7,428.33	1,114.25	3,714.17	En línea recta
1-2-4-6-2-56210-1	ARRANCADOR MAGNETICO MCA. SIEMENS	18,900.00	12,915.00	1,890.00	5,985.00	En línea recta
1-2-4-6-2-56210-1	MOTOBOMBA SUMERGIBLE MCA. NEUMAN MOD. BA08-030/3R	48,300.00	33,005.00	4,830.00	15,295.00	En línea recta
1-2-4-6-2-56210-1	MOTOBOMBA SUMERGIBLE MCA. NEUMAN MOD. BA08-040/2R1	46,115.00	31,511.92	4,611.50	14,603.08	En línea recta
1-2-4-6-2-56210-1	MOTOBOMBA SUMERGIBLE MCA. ALTAMIRA MOD. KOR10	30,250.00	20,922.92	3,025.00	9,327.08	En línea recta
1-2-4-6-2-56210-1	MOTOBOMBA SUMERGIBLE MCA. NEUMAN MOD. BA06-016/5	61,000.00	42,260.83	6,100.00	18,839.17	En línea recta
1-2-4-6-2-56210-1	TRANSFORMADOR RECONSTRUIDO DE 15 KVA	15,517.24	10,862.07	1,551.72	4,655.17	En línea recta
1-2-4-6-2-56210-1	BOMBA SUMERGIBLE MCA. ALTAMIRA MOD. KOR25R1000	73,450.00	56,311.67	7,345.00	17,138.33	En línea recta



Organismo Operador Paramunicipal de Agua Potable, Alcantarillado y Saneamiento Descentralizado de las Autoridades del Ayuntamiento de Rioverde, S.L.P.

JUNTOS EMPREZEMOS UNA NUEVA CULTURA: SI CUIDAS EL AGUA, TODOS NOS SALVAMOS

Anexo C-11

Notas a los Estados Financieros / Notas de Desglose
Notas al Estado de Situación Financiera
Activo

Bienes Muebles, Inmuebles e Intangibles
ORGANISMO OPERADOR PARAMUNICIPAL AGUA P A Y SANEAM DESCEN AUT AYUN RIOVERDE, S.L.P.

Bienes Muebles e Inmuebles

Cuenta	Nombre de la Cuenta	MOI	pend deprec	Depreciación del ejercicio	Acumulada	Procedimiento
1-2-4-6-2-56210-1	MOTOR ELECTRICO SUMERGIBLE MCA. ALTAMIRA	39,550.00	30,651.25	3,955.00	8,898.75	En línea recta
1-2-4-6-2-56210-1	BOMBA SUMERGIBLE MCA. NEUMAN MOD. BA-10-070/3R1	45,100.00	34,952.50	4,510.00	10,147.50	En línea recta
1-2-4-6-2-56210-1	MOTOR ELECTRICO SUMERGIBLE MCA. ALTAMIRA DE 75 HP	55,090.00	42,694.75	5,509.00	12,395.25	En línea recta
1-2-4-6-2-56210-1	BOMBA SUMERGIBLE MCA. ALTAMIRA MOD. KOR53R750-3	32,610.00	25,272.75	3,261.00	7,397.25	En línea recta
1-2-4-6-2-56210-1	MOTOR NEUMAN MOD. SUM08-085 440V	57,900.00	44,407.50	5,790.00	12,892.50	En línea recta
1-2-4-6-2-56210-1	MOTOBOMBA SUMERGIBLE MCA. NEUMAN MOD. BA06-013/B	48,500.00	37,587.50	4,850.00	10,912.50	En línea recta
1-2-4-6-2-56210-1	BOMBA SUMERGIBLE MCA. FAIRBANKS MORSE P/AGUAS NEGRAS	306,801.00	237,770.78	30,680.10	69,030.23	En línea recta
1-2-4-6-2-56210-1	3 EPOS. HIPOCLORADORES	9,302.04	7,209.08	990.20	2,092.86	En línea recta
1-2-4-6-2-56210-1	MOTOBOMBA HONDA 4" X 4" MOD. WT40 X	32,200.00	24,955.00	3,220.00	7,245.00	En línea recta
1-2-4-6-2-56210-1	MOTOBOMBA HONDA 3" X 3" MOD. WT30 X	21,420.00	16,600.50	2,142.00	4,819.50	En línea recta
1-2-4-6-2-56210-1	MOTOBOMBA ELECTRICA SUMERGIBLE MCA. NEUMAN	57,300.00	51,570.00	5,730.00	5,730.00	En línea recta
1-2-4-6-2-56210-1	ARRANCADOR MAGNETICO MCA. SIEMENS	24,320.00	21,888.00	2,432.00	2,432.00	En línea recta
1-2-4-6-2-56210-1	ARRANCADOR MAGNETICO MCA. SIEMENS	18,670.00	16,803.00	1,867.00	1,867.00	En línea recta
1-2-4-6-2-56210-1	TALADRO ELECTRICO CAP 3/4	4,300.00	3,870.00	430.00	430.00	En línea recta
1-2-4-6-2-56210-1	TRANSFORMADOR ELECTRICO TRIFASICO TIPO POSTE (PTAR)	29,880.00	26,892.00	2,988.00	2,988.00	En línea recta
1-2-4-6-2-56210-1	MEDIDOR ULTRASONICO DE 24" P/AGUAS RESIDUALES (PTAR)	142,400.00	128,160.00	14,240.00	14,240.00	En línea recta
1-2-4-6-2-56210-1	MOTOR ELECTRICO SUMERGIBLE MCA. AQUA PAK	18,900.00	17,010.00	1,890.00	1,890.00	En línea recta
1-2-4-6-2-56210-1	MOTOBOMBA SUMERGIBLE MCA. NEUMAN MOD. (PTE PRIETO-CAÑADA)	60,790.00	54,711.00	6,079.00	6,079.00	En línea recta
1-2-4-6-2-56210-1	ARRANCADOR MAGNETICO MCA. SIEMENS (PTAR)	27,900.00	25,110.00	2,790.00	2,790.00	En línea recta
1-2-4-6-2-56210-1	MOTOBOMBA SUMERGIBLE MCA. ALTAMIRA	63,900.00	56,970.00	6,390.00	6,390.00	En línea recta
1-2-4-6-2-56210-1	GRUA ELECTRICA HARRINGTON (POLIPASTO)	60,855.95	54,770.36	6,085.60	6,085.60	En línea recta
1-2-4-6-2-56210-1	BOMBA SUMERGIBLE MCA NEUMAN MOD. BA08	42,450.00	38,205.00	4,245.00	4,245.00	En línea recta
1-2-4-6-2-56210-1	MOTOR ELECTRICO SUMERGIBLE MCA NEUMAN	45,200.00	40,680.00	4,520.00	4,520.00	En línea recta
1-2-4-6-2-56210-1	3 MOTOBOMBA HONDA PARA Lodos 3X3	76,800.00	69,120.00	7,680.00	7,680.00	En línea recta
1-2-4-6-2-56210-1	TRANSFORMADOR TRIFASICO 30 KVA	41,475.60	37,328.04	4,147.56	4,147.56	En línea recta
1-2-4-6-2-56210-1	MOTO BOMBA MCA. WACKER MOD. PTS	25,000.00	22,500.00	2,500.00	2,500.00	En línea recta
1-2-4-6-2-56210-1	BOMBA SUMERGIBLE MCA GRUNDFOS MOD. 45550-9	41,593.24	37,433.92	4,159.32	4,159.32	En línea recta
1-2-4-6-2-56210-1	BOMBA HONDA 3X3" SHP C/SENSOR	5,622.79	5,060.51	562.28	562.28	En línea recta
1-2-4-6-2-56210-1	APISONADOR WACKER MOD. B560-4S	47,422.80	42,880.52	4,742.28	4,742.28	En línea recta
1-2-4-6-2-56210-1	MOTOR ELECTRICO SUMERGIBLE MCA. NEUMAN	76,830.00	69,147.00	7,683.00	7,683.00	En línea recta
1-2-4-6-2-56210-1	MOTOBOMBA ELECTRICA SUMERGIBLE MCA. NEUMAN MOD. BR06	50,100.00	45,090.00	5,010.00	5,010.00	En línea recta
1-2-4-6-2-56210-1	LLANA BELLOTA CON MANGO Y CABEZAL Y TEXTURIZADOR	9,077.36	8,169.62	907.74	907.74	En línea recta
1-2-4-6-2-56210-1	MAQUINA SOLDADORA	10,820.00	9,738.00	1,082.00	1,082.00	En línea recta
1-2-4-6-2-56210-1	MOTOBOMBA ELECTRICA SUMERGIBLE MCA. NEUMAN MOD. BR05 (CIENEGUILLA)	44,750.00	40,275.00	4,475.00	4,475.00	En línea recta
1-2-4-6-2-56210-1	MOTOBOMBA ELECTRICA SUMERGIBLE MCA. NEUMAN (SAN MARTIN)	44,500.00	40,050.00	4,450.00	4,450.00	En línea recta
1-2-4-6-2-56210-1	MOTOBOMBA ELECTRICA SUMERGIBLE (POZO 17)	63,660.00	57,294.00	6,366.00	6,366.00	En línea recta
1-2-4-6-2-56210-1	MOTOBOMBA ELECTRICA SUMERGIBLE MCA. NEUMAN (PTE. PRIETO)	64,970.00	58,473.00	6,497.00	6,497.00	En línea recta
1-2-4-6-2-56210-1	ARRANCADOR MAGNETICO A TENSION MCA. SIEMENS (SAN MARTIN)	16,550.00	14,895.00	1,655.00	1,655.00	En línea recta
1-2-4-6-2-56210-1	CLORADOR	10,831.00	9,747.90	1,083.10	1,083.10	En línea recta
1-2-4-6-2-56210-1	MOTOBOMBA ELECTRICA SUMERGIBLE PARA AGUAS RESIDUALES MCA FAIRBANKS	75,725.00	68,152.50	7,572.50	7,572.50	En línea recta
1-2-4-6-2-56210-1	MARTILLO HIDRAULICO FRD/KENT MOD KF6	195,560.00	176,904.00	19,656.00	19,656.00	En línea recta
1-2-4-6-2-56210-1	NIVEL LASER MARCA TOPCON MOD. RL-H4C SERIE No. PU9496	18,598.27	16,738.44	1,859.83	1,859.83	En línea recta
1-2-4-6-2-56210-1	TRANSFORMADOR MARCA "TEMSA" TIPO POSTE DE 45 KVA VOLTAJE	28,171.00	25,353.90	2,817.10	2,817.10	En línea recta
1-2-4-6-2-56210-1	MOTOBOMBA 4 x 4 " TRAGASOLIDOS	28,372.41	26,244.48	2,127.93	2,127.93	En línea recta
1-2-4-6-2-56210-1	ELECTROBOMBA SUMERGIBLE MARCA ALTAMIRA MOD KOR10	56,473.26	52,708.38	3,764.88	3,764.88	En línea recta
1-2-4-6-2-56210-1	ARRANCADOR A TENSION REDUCIDA MCA SIEMENS DE 30 HP 440 VOLTS	22,489.72	21,177.82	1,311.90	1,311.90	En línea recta
1-2-4-6-2-56210-1	1 JGD. EPO DE BOMBEO (1 MOTOBOMBA, 1 MOTOR Y CIA DE CONTROL)	28,200.00	26,555.00	1,645.00	1,645.00	En línea recta
1-2-4-6-2-56210-1	BOMBA ELECTRICA SUMERGIBLE MCA NEUMAN	50,110.00	47,186.92	2,923.08	2,923.08	En línea recta
1-2-4-6-2-56210-1	BOMBA SUMERGIBLE MCA NEUMAN MOD. BA066016/6	39,500.00	37,854.17	1,645.83	1,645.83	En línea recta
1-2-4-6-2-56210-1	BOMBA SUMERGIBLE MCA ALTAMIRA P/REBOMBEO E.S.M.	27,380.00	26,923.67	456.33	456.33	En línea recta
1-2-4-6-2-56210-1	PISTOLA NEUMÁTICA DE 90 LBS PARA CONCRETO	11,550.00	11,357.50	192.50	192.50	En línea recta
1-2-4-6-2-56210-1	ELECTROBOMBA CENTRIFUGA MOD. 660 M S/S CLORACION	15,293.10	15,038.22	254.89	254.89	En línea recta
1-2-4-6-2-56210-1	TRANSFORMADOR ELECTRICO DE CONTROL DE 1000 VA 440-110V	6,759.00	6,702.68	56.33	56.32	En línea recta
1-2-4-6-2-56210-1	TRANSFORMADOR ELECTRONICO DE CONTROL DE 2000 VA 440-110V	2,715.00	2,692.38	22.63	22.63	En línea recta
1-2-4-6-2-56210-1	EQUIPO OXICORTE	4,137.93	3,724.17	413.76	413.76	En línea recta
1-2-4-6-2-56210-1	MOTOBOMBA DE 3HP CON SALIDA DE 2" BRIGGS & STRATTON	12,500.00	11,249.96	1,250.04	1,250.04	En línea recta
1-2-4-6-2-56210-1	3 EQUIPOS CLORADORES	11,059.44	10,867.28	92.16	92.16	En línea recta
1-2-4-6-2-56210-1	MOTOBOMBA ELECTRICA SUMERGIBLE MCA FRANKLIN/ALTAMIRA MOD. MSF Y KOR3R150	70,304.00			0.00	En línea recta
1-2-4-6-2-56210-1	ELECTROBOMBA CENTRIFUGA MCA. EVANS MOD. 61MES00 DE 3"	13,103.45			0.00	En línea recta
1-2-4-6-2-56210-1	BOMBA SUMERGIBLE (CUERPO HIDRAULICO) MCA PEDROLLO 7 LPS	19,991.37			0.00	En línea recta
1-2-4-6-2-56210-1	MOTOR SUMERGIBLE MCA ALTAMIRA SERIE X DE 25 H.P.	33,237.00			0.00	En línea recta
1-2-4-6-2-56210-1	ARRANCADOR A TENSION REDUCIDA (ATR) MODELO ARV20-30440	22,952.22			0.00	En línea recta
1-2-4-6-2-56210-1	ARRANCADOR A TENSION REDUCIDA (ATR)MCA SIEMENS AVR20-30440 DE 20-30H.P.	22,952.22			0.00	En línea recta
1-2-4-6-2-56210-1	ARRANCADOR A TENSION REDUCIDA (ATR)MCA SIEMENS AVR20-30440 DE 20-30H.P.	22,952.22			0.00	En línea recta
1-2-4-6-2-56210-1	3 (TRES) BOMBAS DOSIFICADORAS ELECTROMAGNETICAS MOD P141	26,448.28	24,244.28	2,204.00	2,204.00	En línea recta
1-2-4-6-2-56210-1	EQUIPO DE BOMBEO SUMERGIBLE (BOMBA Y MOTOR ELEC MCA ALTAMIRA) POZO 16 EQUIPO DE BOMBEO SUMERGIBLE (BOMBA Y MOTOR ELEC MCA ALTAMIRA Y CIA CONTROL DE ARRANQUE FRANKLIN) POZO EL HUIZACHAL	51,901.00	48,440.92	3,460.08	3,460.08	En línea recta
1-2-4-6-2-56210-1	TRANSFORMADOR ELECTRICO DE CONTROL MONOFASICO	38,500.00	35,933.36	2,566.64	2,566.64	En línea recta
1-2-4-6-2-56210-1	TRANSFORMADOR DE 1.5 KV 440-110 V DE CONTROL	5,670.40	5,481.40	189.00	189.00	En línea recta
1-2-4-6-2-56210-1	ARRANCADOR A TENSION PLENA 30-40 HP ARMADO MCA SIEMENS	5,716.00	5,325.48	390.52	390.52	En línea recta
1-2-4-6-2-56210-1	DESALZADORA STIHL FS-380	14,785.34	14,292.50	492.84	492.84	En línea recta
1-2-4-6-2-56210-1	BOMBA SUMERGIBLE MCA NEUMAN MODELO BA10-070/3R1	9,899.50	9,569.50	330.00	330.00	En línea recta
1-2-4-6-2-56210-1	BOMBA SUMERGIBLE MCA FAIRBANKS-NIHUIS MOD 6"5433MM.	127,800.00	124,605.00	3,195.00	3,195.00	En línea recta
1-2-4-6-2-56210-1	BOMBA SUMERGIBLE MCA FAIRBANKS-NIHUIS MOD 6"5433MM.	384,005.00	374,404.88	9,600.12	9,600.12	En línea recta
1-2-4-6-2-56210-1	BANCO FIJO DE CAPACITORES 3F 30 KVAR 480 V MCA WEG	4,185.00	4,080.36	104.64	104.64	En línea recta
1-2-4-6-2-56210-1	BOMBA AQUAPAK 1HP 230V 4" C/MOTOR FRANKLIN	5,573.64	5,434.29	139.35	139.35	En línea recta



Organismo Operador Paramunicipal de Agua Potable, Alcantarillado y Saneamiento Descentralizado de las Autoridades del Ayuntamiento de Rioverde, S.L.P.

JUNTOS EMPUJEMOS UNA NUEVA CULTURA: SI CUIDAMOS EL AGUA, TODOS NOS SALVAMOS

Anexo C-11

Notas a los Estados Financieros / Notas de Desglose
 Notas al Estado de Situación Financiera
 Activo
 Bienes Muebles, Inmuebles e Intangibles
 ORGANISMO OPERADOR PARAMUNICIPAL AGUA P A Y SANEAM DESCEN AUT AYUN RIOVERDE, S.L.P.

Bienes Muebles e Inmuebles

Cuenta	Nombre de la Cuenta	MOI	pend depreo	Depreciación del ejercicio	Acumulada	Procedimiento
TOTAL DE MAQUINARIA Y EQUIPO INDUSTRIAL		5,735,416.00	3,646,539.46	470,147.21		
TOTAL DE MAQUINARIA Y OTROS EQUIPOS Y HERRAMIENTAS		7,539,455.94				
GRAN TOTAL BIENES MUEBLES		10,523,165.21				
ACTIVOS INTANGIBLES						
SOFTWARE						
1-2-5-1-1-59110-1	SISTEMA ADM PROCESOS GUBER. Y PRES. ANT. 50%	124,110.00	66,877.00	37,233.00	37,233.00	En línea recta
1-2-5-1-1-59110-1	IMPLEMENTACION SIS. ADMVO. CONTPAQ I - BANCOS 50%	5,545.00	3,881.50	1,663.50	1,663.50	En línea recta
1-2-5-1-1-59110-1	IMPLEMENTACION SIS. ADMVO. CONTPAQ I - CONTABILIDAD 50%	3,345.00	2,341.50	1,003.50	1,003.50	En línea recta
1-2-5-1-1-59110-1	ACTUALIZACION ADMINPAQ ADMINPAQ 5 A 5 Y 5 A 6 USUARIOS ACTUALIZACION CONTPAQ I NQ-JINAS SISTEMA ADM PROCESOS GUBER. Y PRES. 25% - CONTPAQ I BANCOS 5 USUARIOS 50% REST. -	17,879.89	17,879.89	5,363.97	0.00	En línea recta
1-2-5-1-1-59110-1	ACTUALIZACION CONTPAQ I CONTABILIDAD 5 USUARIOS 50% REST	70,945.00	70,945.00	21,283.50	0.00	En línea recta
1-2-5-1-1-59110-1	7 SOFT WINDOSW TERMINAL SERVER	3,814.48	3,814.48	1,144.34	0.00	En línea recta
1-2-5-1-1-59110-1	SISTEMA ADM PROCESOS GUBER. 25%	7,871.43	7,871.43	2,361.43	0.00	En línea recta
1-2-5-1-1-59110-1	ACTUALIZACION DE PAQUETES CONTPAQ.	6,205.00	6,205.00	18,616.50	55,849.50	En línea recta
1-2-5-1-1-59110-1	ACTUALIZACION DEL SISTEMA DE CONTABILIDAD GUBERNAMENTAL	11,490.30	4,596.12	3,447.09	6,894.18	En línea recta
1-2-5-1-1-59110-1	ACTUALIZACION DEL SISTEMA DE CONTABILIDAD GUBERNAMENTAL	30,000.00	13,500.00	9,000.00	16,500.00	En línea recta
1-2-5-1-1-59110-1	ACTUALIZACION DEL SISTEMA DE CONTABILIDAD GUBERNAMENTAL	30,000.00	14,250.00	9,000.00	15,750.00	En línea recta
1-2-5-1-1-59110-1	IMPLEMENTACION SISTEMA CONTABILIDAD GUBERNAMENTAL M CUBICA	30,000.00	18,000.00	9,000.00	12,000.00	En línea recta
1-2-5-1-1-59110-1	SOFTWARE LICENCIAMIENTO USO UN AÑO SISTEMA CONTABILIDAD GUB. M CUBICA	57,000.00	39,900.00	17,100.00	17,100.00	En línea recta
1-2-5-1-1-59110-1	MANTENIMIENTO ANUAL SISTEMA "M CUBICAL ENE-DIC 2016	210,000.00	147,000.00	63,000.00	63,000.00	En línea recta
1-2-5-1-1-59110-1	LICENCIAMIENTO ANUAL M3 PARA 5 USUARIOS	120,000.00	84,000.00	36,000.00	36,000.00	En línea recta
1-2-5-1-1-59110-2	LICENCIAMIENTO ANUAL M3 PARA 5 USUARIOS	210,000.00				
1-2-5-1-1-59110-2	WINDOWS SERVER STANDARD 2016	17,116.07	183,750.00	26,250.00	-166,633.93	En línea recta
1-2-5-1-1-59110-3	LICENCIAMIENTO SISTEMA CONTAB. GUB. M CUBICA ENE-SEP 2018	173,250.00				
1-2-5-1-1-59110-4	APORTACION EXTRAORDINARIA PARA EL SOSTENIMIENTO DEL INDETEC	50,000.00				
TOTAL DE SOFTWARE		1,234,422.17				
LICENCIAS INFORMATICAS						
	LICENCIAS INFORMATICAS MICROSOFT OFFICE HOME	6,724.14	5,883.62	840.52	840.52	En línea recta

Cuenta	Nombre de la Cuenta	Saldo Inicial del Ejercicio	Saldo Final del Ejercicio	Flujo
Activos Intangibles				
Activos Diferidos				
Amortización Acumulada				
Total:		0.00	0.00	0.00



GOBERNACIÓN DEL ESTADO DE SAN LUIS POTOSÍ
 GOBIERNO MUNICIPAL 2016-2021
 RIOVERDE, S.L.P.
 M.V.Z. JOSÉ RAMÓN TORRES GARCÍA
 PRESIDENTE DE LA JUNTA DE GOBIERNO

C.P. ARTURO CASTRO ALTAMIRANO
 CONTRALOR INTERNO



ORGANISMO OPERADOR PARAMUNICIPAL DE AGUA POTABLE, ALICANTARILLADO Y SANEAMIENTO DESCENTRALIZADO DE LAS AUTORIDADES DEL AYUNTAMIENTO DE RIOVERDE, S.L.P.
DIRECCION GENERAL

C.P. GILVARDO MORENO HERNÁNDEZ
 DIRECTOR GENERAL

C.P. JUAN PEDRO RODRÍGUEZ TORRES
 GERENTE ADMINISTRATIVO



Organismo Operador Paramunicipal de Agua Potable, Alcantarillado y Saneamiento Descentralizado de las Autoridades del Ayuntamiento de Rioverde, S.L.P.

JUNTOS EMPECEMOS UNA NUEVA CULTURA: SI CUIDAS EL AGUA, TODOS NOS SALVAMOS

Anexo C-12

Notas a los Estados Financieros / Notas de Desglose
Notas al Estado de Situación Financiera
Activo
Estimaciones y Deterioros

ORGANISMO OPERADOR PARAMUNICIPAL AGUA P A Y SANEA DESCEN AUT AYUN RIOVERDE, S.L.P.

Texto y Formato Libre	Cuenta	Criterios para la Determinación de las Estimaciones	Observaciones
		"EL PRESENTE FORMATO NO FUE UTILIZADO, EN RAZÓN DE QUE LA INFORMACIÓN REQUERIDA NO ES APLICABLE A ESTA ENTIDAD."	
(especificar otras)			

Bajo protesta de decir verdad declaramos que los Estados Financieros y sus notas, son razonablemente correctos y son responsabilidad del emisor.



GOBERNACIÓN
GOBIERNO MUNICIPAL 2016-2023
CERCANO A LA GENTE
RIOVERDE, S.L.P.

M.V.Z. JOSE RAMÓN TORRES GARCÍA
PRESIDENTE DE LA JUNTA DE GOBIERNO

[Handwritten Signature]
C.P. GILDARDO MORENO HERNÁNDEZ
DIRECTOR GENERAL



C.P. ARTURO CASTRO ALTAMIRANO
CONTADOR INTERNO

ORGANISMO OPERADOR PARAMUNICIPAL
DE AGUA POTABLE, ALcantarillado Y SANEAMIENTO DESCENTRALIZADO DE LAS
AUTORIDADES DEL AYUNTAMIENTO
RIOVERDE, S.L.P.

DIRECCION GENERAL



Organismo Operador Paramunicipal de Agua Potable, Alcantarillado y Saneamiento Descentralizado de las Autoridades del Ayuntamiento de Rioverde, S.L.P.

Anexo C-13

Notas a los Estados Financieros / Notas de Desglose
Notas al Estado de Situación Financiera

Activo
 Otros activos

ORGANISMO OPERADOR PARAMUNICIPAL AGUA P A Y SANEAMIENTO AUT AYUN RIOVERDE, S.L.P.

Cuenta	Nombre de la cuenta	Monto	Características
	"EL PRESENTE FORMATO NO FUE UTILIZADO, EN RAZÓN DE QUE LA INFORMACIÓN REQUERIDA NO ES APLICABLE A ESTA ENTIDAD."		
	Total:	0.00	

Bajo protesta de decir verdad declaramos que los Estados Financieros y sus notas, son razonablemente correctos y son responsabilidad del emisor.



GOBERNACIÓN
 GOBIERNO MUNICIPAL 2016-2021
 CERCANDO A LA GENTE

M.V.Z. JOSÉ RAMÓN TORRES GARCÍA
 PRESIDENTE DE LA JUNTA DE GOBIERNO

[Signature]
 C.P. GILDARDO MORENO HERNÁNDEZ
 DIRECTOR GENERAL

C.P. ARTURO CASTRO ALTAMIRANO
 CONTRALOR INTERNO



ORGANISMO OPERADOR PARAMUNICIPAL
 DE AGUA POTABLE Y ALCANTARILLADO
 Y SANEAMIENTO DESCENTRALIZADO DE LAS
 AUTORIDADES DEL AYUNTAMIENTO DE
 RIOVERDE, S.L.P.
DIRECCIÓN GENERAL

CERRUJAN PEDRO RODRÍGUEZ TORRES
 GERENTE ADMINISTRATIVO



Organismo Operador Paramunicipal de Agua Potable, Alcantarillado y Saneamiento Descentralizado de las Autoridades del Ayuntamiento de Rioverde, S.L.P.

JUNTOS EMPLEEMOS UNA NUEVA CULTURA: SI CUIDAMOS EL AGUA, TODOS NOS SALVAMOS

Anexo C-14

Notas a los Estados Financieros / Notas de Desglose
Notas al Estado de Situación Financiera

Activo

Antigüedad de saldos de las cuentas y documentos por cobrar

ORGANISMO OPERADOR PARAMUNICIPAL AGUA P A Y SANEAMIENTO AYUN RIOVERDE, S.L.P.

Cuenta	Nombre de la cuenta	Saldo al 30 de Septiembre de 2018	Antigüedad				Factibilidad de cobro
			Menor a 90 días	Menor a 180 días	Menor o igual a 365	Mayor a 365 días	
1-1-2-3-2-00006-	CRUZ SIFUENTES EMILIO	483.43				483.43	97%
1-1-2-3-2-00007-	GONZALEZ PORTALES FLORENCIO	1,212.13				1,212.13	97%
1-1-2-3-2-40008-	GAMA DUFOUR SERGIO	306.85				306.85	97%
1-1-2-3-2-40010-	Diferencia en Bancos	-4,484.86				-4,484.86	97%
1-1-2-3-2-40016-	ROCHA PATRICIA DE JESUS	17,638.09				17,638.09	97%
1-1-2-3-2-40018-	Alvarez Alvarez Isidra	2,065.72				2,065.72	97%
1-1-2-3-2-40024-	Chavez Rayes Ineeo	673.04				673.04	97%
1-1-2-3-2-40025-	Chavez Torres Ma. Elena	349.88				349.88	97%
1-1-2-3-2-40027-	Comision Federal de Electricidad	31,889.08				31,889.08	97%
1-1-2-3-2-40031-	Govea Martinez Marcial	1,377.93				1,377.93	97%
1-1-2-3-2-40034-	Juarez Loredo Hortencia	149.62				149.62	97%
1-1-2-3-2-40035-	Luna Garcia José Clemente	302.10				302.10	97%
1-1-2-3-2-40038-	Nava Diaz Maria	178.07				178.07	97%
1-1-2-3-2-40039-	Ortiz Gonzalez Luis Jorge	232.50				232.50	100%
1-1-2-3-2-40042-	Rico Villanueva Juan Carlos	529.06				529.06	97%
1-1-2-3-2-40044-	Salazar Govea Abdias	1,076.75				1,076.75	97%
1-1-2-3-2-40046-	Sanchez Pérez José Joaquin	154.76				154.76	100%
1-1-2-3-2-40047-	Torres Galvan Brígido	225.36				225.36	100%
1-1-2-3-2-40048-	Trejo Guevara Ruben	496.59				496.59	100%
1-1-2-3-2-40049-	Turrubartes Balderas Gelasio	331.54				331.54	100%
1-1-2-3-2-40066-	Padrón Ordaz Marco Polo	210,000.00	210,000.00				100%
1-1-2-3-2-40070-	Reyna Meza Juan Carlos	50.01	50.01				100%
1-1-2-3-2-40084-	Alejo Rogelio	9,000.00	9,000.00				100%
1-1-2-3-2-40096-	Gomez Muñoz Celia	5,000.00	5,000.00				100%
1-1-2-3-2-40168-	Villalón García Jeronimo	106.93	106.93				100%
1-1-2-3-2-40188-	Tesorería de la Federación	7,308.00	7,308.00				100%
	Total	\$ 286,652.58	231,464.94	0.00	0.00	55,187.64	



GOBERNACION
GOBIERNO MUNICIPAL 2018-2021
CERCANO A LA GENTE
RIOVERDE, S.L.P.

M.V.Z. JOSÉ RAMÓN TORRES GARCÍA
PRESIDENTE DE LA JUNTA DE GOBIERNO

C.P. GILVARDO MORENO HERNÁNDEZ
DIRECTOR GENERAL

C.P. ARTURO CASTRO ALTAMIRANO
CONTRALOR INTERNO



ORGANISMO OPERADOR PARAMUNICIPAL
DE AGUA POTABLE, ALCANTARILLADO
Y SANEAMIENTO DESCENTRALIZADO DE LAS
AUTORIDADES DEL AYUNTAMIENTO
DE RIOVERDE, S.L.P.
DIRECCION GENERAL

JUAN PEDRO RODRÍGUEZ TORRES
GERENTE ADMINISTRATIVO

[Handwritten signature]

No. 226, TELS. (01)487 106 01 49, 872 5212, 872 2939, C.P. 79610 sasar_direccion@hotmail.com



Organismo Operador Paramunicipal de Agua Potable, Alcantarillado y Saneamiento Descentralizado de las Autoridades del Ayuntamiento de Rioverde, S.L.P.

JUNTOS EMPREZAMOS UNA NUEVA CULTURA: SI CUIDAS EL AGUA, TODOS NOS SALVAMOS

Anexo C-15

Notas a los Estados Financieros / Notas de Desglose
Notas al Estado de Situación Financiera
Pasivo

Antigüedad de saldos de las cuentas y documentos por pagar

ORGANISMO OPERADOR PARAMUNICIPAL AGUA P A Y SANEAMIENTO DESCEN AUT AYUN RIOVERDE, S.L.P.

Cuenta	Nombre de la cuenta	Saldo al 31 de Diciembre de 2018	Antigüedad			Factibilidad de pago
			Menor a 90 días	Menor a 180 días	Mayor a 365 días	
2-1-1-1-	Servicios Personales por Pagar	408,524.03	408,524.03			100%
2-1-1-2	Deudas Adq. Bienes y Servs Por pagar Corto Plazo	6,800.34	6,800.34			100%
2-1-1-7	Retenciones y Contribuciones por Pagar a Corto Plazo	872,272.50	872,272.50			100%
2-1-1-9	Otras Cuentas por Pagar a Corto Plazo	552,640.79	552,640.79			100%
	Total	\$ 1,840,237.66	\$ 1,840,237.66			

Bajo protesta de decir verdad declaramos que los Estados Financieros y sus notas, son razonablemente correctos y son responsabilidad del emisor.



GOBERNACION
GOBIERNO MUNICIPAL 2018-2021
CERCAÑO A LA GENTE
RIOVERDE, S.L.P.

M.V.Z. JOSE RAMÓN TORRES GARCÍA
PRESIDENTE DE LA JUNTA DE GOBIERNO



C.P. ARTURO CASTRO ALTAMIRANO
CONTRAJOR INTERNO

C.P. GILVARDO MORENO HERNÁNDEZ
DIRECTOR GENERAL

ORGANISMO OPERADOR PARAMUNICIPAL
DE AGUA POTABLE, ALcantarillado
Y SANEAMIENTO DESCENTRALIZADO
AUTORIDADES DEL AYUNTAMIENTO
RIOVERDE, S.L.P.
DIRECCION GENERAL

C.P. JUAN PEDRO RODRIGUEZ TORRES
GERENTE ADMINISTRATIVO



Organismo Operador Paramunicipal de Agua Potable, Alcantarillado y Saneamiento Descentralizado de las Autoridades del Ayuntamiento de Rioverde, S.L.P.

Anexo C-16

Notas a los Estados Financieros / Notas de Desglose
 Notas al Estado de Situación Financiera
 Pasivo

Fondos y Bienes de Terceros en Administración y/o en Garantía

ORGANISMO OPERADOR PARAMUNICIPAL AGUA P Y SANEAMIENTO DESCEN AUT AYUN RIOVERDE, S.L.P.

Cuenta	Nombre de la cuenta	Monto	Naturaleza	Características	Clasificación	
					Corto plazo	Largo plazo
2161-2-00001	Río Vivendi Inmobiliaria	518,281.54	Acreedora	Depósito en garantía	X	
	Total	518,281.54				

Bajo protesta de decir verdad declaramos que los Estados Financieros y sus notas, son razonablemente correctos y son responsabilidad del emisor.



GOBERNACIÓN
 GOBIERNO MUNICIPAL 2018-2021
 CERCANO A LA GENTE
 RIOVERDE, S.L.P.

M.V.Z. JOSÉ RAMÓN TORRES GARCÍA
 PRESIDENTE DE LA JUNTA DE GOBIERNO

C.P. GILDARDO MORENO HERNÁNDEZ
 DIRECTOR GENERAL



C.P. ARTURO CASTRO ALTAMIRANO
 CONTRALOR INTERNO

ORGANISMO OPERADOR PARAMUNICIPAL
 DE AGUA POTABLE, ALCANTARILLADO
 Y SANEAMIENTO DESCENTRALIZADO DE LAS
 AUTORIDADES DEL AYUNTAMIENTO DE RIOVERDE, S.L.P.
 GERENTE ADMINISTRATIVO

DIRECCION GENERAL



Organismo Operador Paramunicipal de Agua Potable, Alcantarillado y Saneamiento Descentralizado de las Autoridades del Ayuntamiento de Rioverde, S.L.P.

Anexo C-17

Notas a los Estados Financieros / Notas de Desglose
 Notas al Estado de Situación Financiera
 Pasivo
 Pasivos diferidos y otros

ORGANISMO OPERADOR PARAMUNICIPAL AGUA P A Y SANEAMIENTO AUT AYUN RIOVERDE, S.L.P.

Cuenta	Nombre de la cuenta	Tipo	Monto	Naturaleza	Características
	"EL PRESENTE FORMATO NO FUE UTILIZADO, EN RAZÓN DE QUE LA				
	INFORMACIÓN REQUERIDA NO ES APLICABLE A ESTA ENTIDAD."				
	Total		0.00		

Bajo protesta de decir verdad declaramos que los Estados Financieros y sus notas, son razonablemente correctos y son responsabilidad del emisor.



GOBERNACIÓN
 GOBIERNO MUNICIPAL 2018-2021
 CERCAÑO A LA GENTE
 RIOVERDE, S.L.P.

M.V.Z. JOSÉ RAMÓN TORRES GARCÍA
 PRESIDENTE DE LA JUNTA DE GOBIERNO

C.P. GILDARDO MORENO HERNÁNDEZ
 DIRECTOR GENERAL



C.P. ARTURO CASTRO ALTAMIRANO
 CONTRALOR INTERNO

ORGANISMO OPERADOR PARAMUNICIPAL
 DE AGUA POTABLE, ALCANTARILLADO
 Y SANEAMIENTO
 AUTORIDAD DE SERVICIOS AL AYUNTAMIENTO
 RIOVERDE, S.L.P.
DIRECCION GENERAL

C.P. JUAN PEDRO RODRIGUEZ TORRES
 GERENTE ADMINISTRATIVO



Organismo Operador Paramunicipal de Agua Potable, Alcantarillado y Saneamiento Descentralizado de las Autoridades del Ayuntamiento de Rioverde, S.L.P.

Anexo C-18

**Notas a los Estados Financieros / Notas de Desglose
Notas al Estado de Actividades
Ingresos de Gestión**

ORGANISMO OPERADOR PARAMUNICIPAL AGUA P A Y SANEAMEN AUT AYUN RIOVERDE, S.L.P.

Cuenta	Nombre de la cuenta	Monto	Naturaleza	Características
4-1-4	Derechos	43,492,313.69	Acreedora	
4-1-5	Productos de Tipo Corriente	3,172.07	Acreedora	
4-1-6	Aprovechamientos de Tipo Corriente	0.57	Acreedora	
4-1-7	Ingresos por Venta de Bienes y Servicios	574,472.17	Acreedora	
4-2-1-3	Participaciones, Aportaciones y Transferencias	1,190,297.94	Acreedora	
4-3-9	Otros Ingresos y Beneficios	58.39	Acreedora	
	Total	45,260,314.83		

Bajo protesta de decir verdad declaramos que los Estados Financieros y sus notas, son razonablemente correctos y son responsabilidad del emisor.



GOBERNACION
GOBIERNO MEXICANO
COAHUILA DE ZARAGOZA

M.V. JOSE RAMÓN TORRES GARCÍA
PRESIDENTE DE LA JUNTA DE GOBIERNO

[Signature]
C.P. GILDARDO MORENO HERNÁNDEZ
DIRECTOR GENERAL

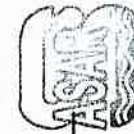

C.P. ARTURO CASTRO ALTAMIRANO
CONTRALOR INTERNO

**ORGANISMO OPERADOR PARAMUNICIPAL
DE AGUA POTABLE, ALCANTARILLADO
Y SANEAMIENTO DESCENTRALIZADO DE LAS
AUTORIDADES DEL AYUNTAMIENTO DE RIOVERDE,
S.L.P.**
DIRECTOR GENERAL

[Signature]
JUAN PEDRO RODRÍGUEZ TORRES
GERENTE ADMINISTRATIVO



Organismo Operador Paramunicipal de Agua Potable, Alcantarillado y Saneamiento Descentralizado de las Autoridades del Ayuntamiento de Rioverde, S.L.P.

Anexo C-19

**Notas a los Estados Financieros / Notas de Desglose
Notas al Estado de Actividades
Otros Ingresos y Beneficios**

ORGANISMO OPERADOR PARAMUNICIPAL AGUA P A Y SANEA DESCEN AUT AYUN RIOVERDE, S.L.P.

Cuenta	Nombre de la cuenta	Tipo	Naturaleza	Características
	"EL PRESENTE FORMATO NO FUE UTILIZADO, EN RAZÓN DE QUE LA			
	INFORMACIÓN REQUERIDA NO ES APLICABLE A ESTA ENTIDAD."			
	Total		0.00	

Bajo protesta de decir verdad declaramos que los Estados Financieros y sus notas, son razonablemente correctos y son responsabilidad del emisor.



GOBERNACIÓN
GOBIERNO RURAL DEL ESTADO
CENTENARIO AL LEGISLADOR

M. V. Z. JOSÉ RAMÓN TORRES GARCÍA
PRESIDENTE DE LA JUNTA DE GOBIERNO

[Handwritten signature]

C. P. GILDARDO MORENO HERNÁNDEZ
DIRECTOR GENERAL

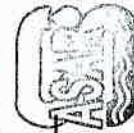

C. P. ARTURO CASTRO ALTAMIRANO
CONTRALOR INTERNO

ORGANISMO OPERADOR PARAMUNICIPAL
DE AGUA POTABLE, ALCANTARILLADO
Y SANEAMIENTO DESCENTRALIZADO
DEL AYUNTAMIENTO DE RIOVERDE,
S.L.P.
DIRECCIÓN GENERAL

[Handwritten signature]

JUAN PEDRO RODRIGUEZ TORRES
GERENTE ADMINISTRATIVO



Organismo Operador Paramunicipal de Agua Potable, Alcantarillado y Saneamiento Descentralizado de las Autoridades del Ayuntamiento de Rioverde, S.L.P.

Anexo C-20

**Notas a los Estados Financieros / Notas de Desglose
Notas al Estado de Actividades
Gastos y Otras Pérdidas**

Gastos, transferencias, subsidios, otras ayudas, participaciones y aportaciones, otros gastos y pérdidas extraordinarias e ingresos y gastos extraordinarios

ORGANISMO OPERADOR PARAMUNICIPAL AGUA P A Y SANEAMEN AUT AYUN RIOVERDE, S.L.P.

Cuenta	Nombre de la cuenta	Monto	% Gasto	Explicación
5-5-1	Estimaciones y Depreciaciones	6,684,835.60	29.42%	Depreciaciones
	Total	6,684,835.60		

Bajo protesta de decir verdad declaramos que los Estados Financieros y sus notas, son razonablemente correctos y son responsabilidad del emisor.



GOBERNACION
GOBIERNO MUNICIPAL 2016-2018
CERCANO A LA GENTE

M.V.Z. JOSE RAMON TORRES GARCÍA
PRESIDENTE DE LA JUNTA DE GOBIERNO

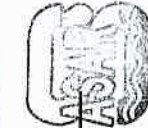

C.P. ARTURO CASTRO ALTAMIRANO
CONTRALOR INTERNO

C.P. GILDARDO MORENO HERNÁNDEZ
DIRECTOR GENERAL

ORGANISMO OPERADOR PARAMUNICIPAL
DE AGUA POTABLE, ALCANTARILLADO
Y SANEAMIENTO DESCENTRALIZADO DE LAS
AUTORIDADES DEL AYUNTAMIENTO DE
RIOVERDE, S.L.P.
DIRECCION GENERAL

C.P. JUAN PEDRO RODRÍGUEZ TORRES
GERENTE ADMINISTRATIVO



**Organismo Operador Paramunicipal de Agua Potable,
Alcantarillado y Saneamiento Descentralizado de las
Autoridades del Ayuntamiento de Rioverde, S.L.P.**

Anexo C-21

**Notas a los Estados Financieros / Notas de Desglose
Notas al Estado de Variación en la Hacienda Pública
Modificaciones al Patrimonio Contribuido**

ORGANISMO OPERADOR PARAMUNICIPAL AGUA P A Y SANEA DESCEN AUT AYUN RIOVERDE, S.L.P.

Cuenta	Nombre de la cuenta	Saldo Inicial	Saldo Final	Modificación	Tipo	Naturaleza
3-1-1	Aportaciones	12,320,017.51	12,320,017.51	0.00	Capital	Acreeedora
3-1-2-1	Donaciones de Capital	1,401,457.30	1,401,457.30	0.00	Capital	Acreeedora
	Total	13,721,474.81	13,721,474.81	0.00		

Bajo protesta de decir verdad declaramos que los Estados Financieros y sus notas, son razonablemente correctos y son responsabilidad del emisor.



GOBERNACIÓN
GOBIERNO MUNICIPAL RIBERA
CERCANO A LA GENTE

M.V.Z. JOSÉ RAMÓN TORRES GARCÍA
PRESIDENTE DE LA JUNTA DE GOBIERNO

C.P. GILDARDO MORENO HERNÁNDEZ
DIRECTOR GENERAL



C.P. ARTURO CASTRO ALTAMIRANO
CONTRALOR INTERNO

ORGANISMO OPERADOR PARAMUNICIPAL
DE AGUA POTABLE, ALcantarillado
Y SANEAMIENTO DESCENTRALIZADO
DE LAS AUTORIDADES DEL AYUNTAMIENTO DE
RIOVERDE, S.L.P.

DIRECCIÓN GENERAL

C.P. JUAN PEDRO RODRÍGUEZ TORRES
GERENTE ADMINISTRATIVO



Organismo Operador Paramunicipal de Agua Potable, Alcantarillado y Saneamiento Descentralizado de las Autoridades del Ayuntamiento de Rioverde, S.L.P.

JUNTOS EMPREJEMOS UNA NUEVA CULTURA: SI CUIDAS EL AGUA, TODOS NOS SALVAMOS

Anexo C-22

**Notas a los Estados Financieros / Notas de Desglose
Notas al Estado de Variación en la Hacienda Pública
Modificaciones al Patrimonio Generado**

ORGANISMO OPERADOR PARAMUNICIPAL AGUA P A Y SANEA DESCEN AUT AYUN RIOVERDE, S.L.P.

Cuenta	Nombre de la cuenta	Saldo Inicial	Saldo Final	Modificación	Tipo	Naturaleza
3.2.2.	Resultado de Ejercicios Anteriores	90,069,023.51	84,986,202.72	-5,082,820.79	Capital	Acreeedora
3.2.2.1.	Resultado del Ejercicio	-5,082,820.79	-838,198.66	4,244,622.13	Capital	Acreeedora
	Total	84,986,202.72	84,148,004.06	-838,198.66		

Bajo protesta de decir verdad declaramos que los Estados Financieros y sus notas, son razonablemente correctos y son responsabilidad del emisor.



GOBERNACIÓN
GOBIERNO MUNICIPAL 2014-2021
CERCANO A LA GENTE
RIOVERDE, S.L.P.

M.V.Z. JOSÉ RAMÓN TORRES GARCÍA
PRESIDENTE DE LA JUNTA DE GOBIERNO

C.P. GILDARDO MORENO HERNÁNDEZ
DIRECTOR GENERAL



C.P. ARTURO CASTRO ALTAMIRANO
CONTRALOR INTERNO

ORGANISMO OPERADOR PARAMUNICIPAL
DE AGUA POTABLE, ALcantarillado
Y SANEAMIENTO DESCENTRALIZADO
AUTORIDADES DEL AYUNTAMIENTO
RIOVERDE, S.L.P.

DIRECCIÓN GENERAL

C.P. JUAN PEDRO RODRÍGUEZ TORRES
GERENTE ADMINISTRATIVO



**Organismo Operador Paramunicipal de Agua Potable,
Alcantarillado y Saneamiento Descentralizado de las
Autoridades del Ayuntamiento de Rioverde, S.L.P.**

JUNTOS EMPUCEMOS UNA NUEVA CULTURA: SI CUIDAS EL AGUA, TODOS NOS SALVAMOS

Anexo C-23

**Notas a los Estados Financieros / Notas de Desglose
Notas al Estado de Flujos de Efectivo
Efectivo y Equivalentes
Flujo de Efectivo**

ORGANISMO OPERADOR PARAMUNICIPAL AGUA P A Y Sanea DESCEN AUT AYUN RIOVERDE, S.L.P.

Cuenta	Concepto	2018	2017
Efectivo en bancos - Tesorería		6,290,065.65	6,709,412.95
Efectivo en bancos - Dependencias			
Inversiones Temporales (hasta 3 meses)			
Fondos con afectación específica			
Depósitos de Fondos de Terceros y otros			
Total efectivo y equivalentes		6,290,065.65	6,709,412.95

Bajo protesta de decir verdad declaramos que los Estados Financieros y sus notas, son razonablemente correctos y son responsabilidad del emisor.



GOBERNACIÓN
GOBIERNO MUNICIPAL 2016-2021
CERCANO A LA GENTE
RIOVERDE, S.L.P.

M.V.Z. JOSÉ RAMÓN TORRES GARCÍA
PRESIDENTE DE LA JUNTA DE GOBIERNO

C.P. GILDARDO MORENO HERNÁNDEZ
DIRECTOR GENERAL

C.P. ARTURO CASTRO ALTAMIRANO
CONTRALOR INTERNO



ORGANISMO OPERADOR PARAMUNICIPAL
DE AGUA POTABLE, ALcantarillado
Y SANEAMIENTO DESCENTRALIZADO
AUTORIDAD DEL AYUNTAMIENTO
RIOVERDE, S.L.P.

DIRECCIÓN GENERAL

C.P. JUAN PEDRO RODRÍGUEZ TORRES
GERENTE ADMINISTRATIVO



Organismo Operador Paramunicipal de Agua Potable, Alcantarillado y Saneamiento Descentralizado de las Autoridades del Ayuntamiento de Rioverde, S.L.P.

JUNTOS EMPLEAMOS UNA NUEVA CULTURA: SI CUIDAS EL AGUA, TODOS NOS SALVAMOS

Notas a los Estados Financieros / Notas de Desglose
 Notas al Estado de Flujos de Efectivo
 Detalle de las adquisiciones de bienes muebles e inmuebles realizadas durante el ejercicio 2018
 ORGANISMO OPERADOR PARAMUNICIPAL AGUA P A Y SANEAMEN AUT AYUN RIOVERDE, S.L.P.

Anexo C-24

Bienes Muebles							
Número de la cuenta contable		Nombre de la cuenta contable	Fecha de adquisición	Descripción de la adquisición	Costo total del bien mueble	Uso o destino	Importe pagado en el ejercicio
MUEBLES DE OFICINA Y ESTANERÍA							
1-2-4-1-51110	30	SILLON MODELO W-1007	31/01/2018	SILLON MODELO W-1007	21,396.60		\$ 21,396.60
	30	SILLA VISITA COLOR BLANCO	17/01/2018	SILLA VISITA COLOR BLANCO	11,600.00		\$ 11,600.00
							\$ 32,996.60
OTROS MOBILIARIOS Y EQUIPOS DE ADMINISTRACIÓN							
1-2-4-1-9-51910	10	CAMARAS DAHJIA 1080	06/04/2018	CAMARAS DAHJIA 1080	19,181.04		\$ 19,181.04
EQUIPO DE CÓMPUTO Y DE TECNOLOGÍAS DE LA INFORMACIÓN							
1-2-4-1-3-51510	1	MULTIFUNCIÓNAL EPSON ECOTANK L575	20/02/2018	MULTIFUNCIÓNAL EPSON ECOTANK	5,171.55		\$ 5,171.55
	1	MULTIFUNCIÓNAL EPSON ECOTANK L575	20/02/2018	MULTIFUNCIÓNAL EPSON ECOTANK L575	5,171.55		\$ 5,171.55
1-2-4-1-3-51510	1	COMPUTADORA MON. 23" RAM 4GB PROC CELERON TEC Y MOUSE	24/02/2018	COMPUTADORA MON. 23" RAM 4GB PROC CELERON TEC Y MOUSE	5,275.85		\$ 5,275.85
1-2-4-1-3-51510	1	IMPRESORA MULTIFUNCIÓNAL LASER JET	20/02/2018	IMPRESORA MULTIFUNCIÓNAL LASER JET	1,464.66		\$ 1,464.66
1-2-4-1-3-51511	1	IMPRESORA MULTIFUNCIÓNAL LASER JET	21/02/2018	IMPRESORA MULTIFUNCIÓNAL LASER JET	2,930.17		\$ 2,930.17
1-2-4-1-3-51511	1	SERVERIOR DELL POWER EDGE R430	21/03/2018	SERVERIOR DELL POWER EDGE R430	58,428.24		\$ 58,428.24
1-2-4-1-3-51511	1	COMPUTADORA ENSAMBLADA	16/04/2018	COMPUTADORA ENSAMBLADA	4,637.93		\$ 4,637.93
1-2-4-1-3-51511	2	COMPUTADORA ENSAMBLADA	25/04/2018	COMPUTADORA ENSAMBLADA	13,275.86		\$ 13,275.86
1-2-4-1-3-51511	3	COMPUTADORA ENSAMBLADA	12/04/2018	COMPUTADORA ENSAMBLADA	19,913.79		\$ 19,913.79
1-2-4-1-3-51511	1	COMPUTADORA CORE I3 GABINETE KIT TECLADO Y MOUSE	02/10/2018	COMPUTADORA CORE I3 GABINETE KIT TECLADO Y MOUSE	13,103.45		\$ 13,103.45
1-2-4-1-3-51511	1	IMPRESORA LASER JET HP M607DN	07/11/2018	IMPRESORA LASER JET HP M607DN	11,896.55		\$ 11,896.55
1-2-4-1-3-51511	1	TARJETA MADRE, PROCESADOR CORE, KIT DE TECLADO Y MOUSE	23/11/2018	TARJETA MADRE, PROCESADOR CORE, KIT DE TECLADO Y MOUSE	7,844.83		\$ 7,844.83
1-2-4-1-3-51511	1	IMPRESORA SAMSUNG SL-M4072FD	17/12/2018	IMPRESORA SAMSUNG SL-M4072FD	4,568.97		\$ 4,568.97
							\$ 156,163.41
MOBILIARIO Y EQUIPO EDUCACIONAL Y RECREATIVO							
1-2-4-2-3-52310	1	CAMARA DIGITAL CON ZOOM(NEGRA) NIKON	11/12/2018	CAMARA DIGITAL CON ZOOM(NEGRA) NIKON	5,171.55		\$ 5,171.55
MAQUINARIA Y EQUIPO INDUSTRIAL							
1-2-4-8-2-56210	1	BOMBA ELECTROMAGNETICA MOD. P141-358	21/02/2018	BOMBA ELECTROMAGNETICA MOD. P141-358	26,448.28		\$ 26,448.28
1-2-4-8-2-56210	1	AUTOTRANSFORMADOR 25/30 HP 440 V MCA SIEMENS	21/02/2018	AUTOTRANSFORMADOR 25/30 HP 440 V MCA SIEMENS	4,670.00		\$ 4,670.00
1-2-4-8-2-56210	1	BOMBA SUMERGIBLE MARCA ALTAMIRA MODELO KOR375-21	25/04/2018	BOMBA SUMERGIBLE MARCA ALTAMIRA MODELO KOR375-21	38,500.00		\$ 38,500.00
1-2-4-8-2-56210	1	EQUIPO DE BOMBEO SUMERGIBLE POZO 16 (BOMBA Y MOTOR)	24/04/2018	EQUIPO DE BOMBEO SUMERGIBLE POZO 16 (BOMBA Y MOTOR)	51,901.00		\$ 51,901.00
1-2-4-8-2-56210	1	TRANSFORMADOR ELÉCTRICO DE CONTROL MONOFÁSICO 5 KVA (PTAR)	12/08/2018	TRANSFORMADOR ELÉCTRICO DE CONTROL MONOFÁSICO 5 KVA (PTAR)	5,670.40		\$ 5,670.40
1-2-4-8-2-56210	1	ARRANCADOR A TENSION PLENA 30-40 HP MC SIEMENS	23/08/2018	ARRANCADOR A TENSION PLENA 30-40 HP MC SIEMENS	14,785.34		\$ 14,785.34
1-2-4-8-2-56210	2	TRANSFORMADOR DE 1.5 KVA DE CONTROL	23/08/2018	TRANSFORMADOR DE 1.5 KVA DE CONTROL	5,716.00		\$ 5,716.00
1-2-4-8-2-56210	1	DESMEZCLADORA MC. 3TIII FS-380 (PTAR)	20/08/2018	DESMEZCLADORA MC. 3TIII FS-380 (PTAR)	9,899.50		\$ 9,899.50
1-2-4-8-2-56210	1	BOMBA AQUAPAK DE 1 HP, 230 V DE 4" CON MOTOR FRANKLIN SIN CAJA	13/09/2018	BOMBA AQUAPAK DE 1 HP, 230 V DE 4" CON MOTOR FRANKLIN SIN CAJA	5,573.64		\$ 5,573.64
1-2-4-8-2-56210	1	BANCO FIBO DE CAPACITORES 3 F 30 KVAR 480 V, MARCA WEG	17/09/2018	BANCO FIBO DE CAPACITORES 3 F 30 KVAR 480 V, MARCA WEG	4,185.55		\$ 4,185.55
1-2-4-8-2-56210	1	BOMBA Y MOTOR SUMERGIBLE AMBOS DE MARCA NEUMANN	26/09/2018	BOMBA Y MOTOR SUMERGIBLE AMBOS DE MARCA NEUMANN	127,800.00		\$ 127,800.00
1-2-4-8-2-56210	1	BOMBA TIPO SUMERGIBLE P/AGUA RESIDUAL (PTAR) MC. FAIRBANKS MOD. 6" S433MIV	26/09/2018	BOMBA TIPO SUMERGIBLE P/AGUA RESIDUAL (PTAR) MC. FAIRBANKS MOD. 6" S433MIV	384,005.00		\$ 384,005.00
1-2-4-8-2-56210	3	EQUIPO CLOABODI	26/11/2018	EQUIPO CLOABODI	11,059.44		\$ 11,059.44
1-2-4-8-2-56210	1	ARRANCADOR A TENSION REDUCIDA MOD. AVR20-3040	04/12/2018	ARRANCADOR A TENSION REDUCIDA MOD. AVR20-3040	68,856.66		\$ 68,856.66
1-2-4-8-2-56210	1	MOTOBOMBA ELECTRICA SUMERGIBLE FRANKLIN/ALTAMIRA	17/12/2018	MOTOBOMBA ELECTRICA SUMERGIBLE FRANKLIN/ALTAMIRA	70,304.00		\$ 70,304.00
1-2-4-8-2-56210	1	ELECTROBOMBA CENTRIFUGA MARCA EVANS	17/12/2018	ELECTROBOMBA CENTRIFUGA MARCA EVANS	13,103.45		\$ 13,103.45
1-2-4-8-2-56210	1	BOMBA SUMERGIBLE (CUEBPO HIDRULICO) MCA PEDROLLO	17/12/2018	BOMBA SUMERGIBLE (CUEBPO HIDRULICO) MCA PEDROLLO	18,991.37		\$ 18,991.37
1-2-4-8-2-56210	1	MOTOR SUMERGIBLE MARCA ALTAMIRA SERIE X DE 25 H.P.	17/12/2018	MOTOR SUMERGIBLE MARCA ALTAMIRA SERIE X DE 25 H.P.	33,237.00		\$ 33,237.00
							\$ 994,708.63
MAQUINARIA Y EQUIPO DE CONSTRUCCION							
1-2-4-8-3-56310	1	ARIPONADOR WACKER MOD. B560-45	04/04/2018	ARIPONADOR WACKER MOD. B560-45	50,659.66		\$ 50,659.66
SISTEMAS DE AIRE ACONDICIONADO, CALEFACCION							
1-2-4-6-4-56410	1	AIRE ACONDICIONADO MARCA CARRIER	28/05/2018	AIRE ACONDICIONADO MARCA CARRIER	17,500.00		\$ 17,500.00
1-2-4-6-4-56410	1	AIRE ACONDICIONADO MARCA CARRIER	17/05/2018	AIRE ACONDICIONADO MARCA CARRIER	17,500.00		\$ 17,500.00
1-2-4-6-4-56410	1	AIRE ACONDICIONADO MARCA MIRAGE MAGNUM	20/05/2018	AIRE ACONDICIONADO MARCA MIRAGE MAGNUM	11,000.00		\$ 11,000.00
							\$ 46,000.00
EQUIPO DE COMUNICACION Y TELECOMUNICACION							
1-2-4-8-4-56210	1	TELEFONO MOTOROLA LTE XT 1680 MOT GSPL	05/03/2018	TELEFONO MOTOROLA LTE XT 1680 MOT GSPL	4,309.49		\$ 4,309.49
1-2-4-8-4-56210	1	TELEFONO MOTOROLA LTE XT 1680 MOT GSPL	13/04/2018	TELEFONO MOTOROLA LTE XT 1680 MOT GSPL	4,309.49		\$ 4,309.49
							\$ 8,618.97
EQUIPO DE TRANSPORTE VEHICULAR							
1-2-4-4-1-54910	1	MOTOCICLETA MARCA HONDA	14/06/2018	MOTOCICLETA MARCA HONDA	29,224.14		\$ 29,224.14
1-2-4-4-1-54910	2	MOTOCICLETA MARCA HONDA MODELO 2019 GL150-CARGO	14/12/2018	MOTOCICLETA MARCA HONDA MODELO 2019 GL150-CARGO	49,982.76		\$ 49,982.76
							\$ 79,206.90
SOFTWARE							
1-2-5-1-1-59110	1	SOFTWARE WINDOWS SERVER STANDARD	26/01/2018	SOFTWARE WINDOWS SERVER STANDARD	\$ 17,116.07		\$ 17,116.07
1-2-5-1-1-59110	1	LICENCIAMIENTO SISTEMA CONTAB GUB M CUBICA	26/04/2018	LICENCIAMIENTO SISTEMA CONTAB GUB M CUBICA	\$ 173,250.00		\$ 173,250.00
1-2-5-1-1-59110	1	SISTEMA SOFTWARE	11/12/2018	SISTEMA SOFTWARE	\$ 50,000.00		\$ 50,000.00
							\$ 240,366.07



GOBERNACION
 GOBIERNO MUNICIPAL 2018-2021
 CERCAO A LA GENTE
 RIOVERDE, S.L.P.

M.V.Z. CARLOS RAMÓN TORRES GARCÍA
 PRESIDENTE DE LA JUNTA DE GOBIERNO

C.P. ARTURO OSORIO ALTAMIRANO
 CONTRAIDR INTERNO

ORGANISMO OPERADOR PARAMUNICIPAL
 DE AGUA POTABLE, ALCANTARILLADO
 Y SANEAMIENTO DESCENTRALIZADO DE LAS
 AUTORIDADES DEL AYUNTAMIENTO
 DE RIOVERDE, S.L.P.

DIRECCION GENERAL

DR. BILDARDO MORENO RAMÍREZ
 DIRECTOR GENERAL

C.P. JUAN PEDRO RODRÍGUEZ TORRES
 GERENTE ADMINISTRATIVO



**Organismo Operador Paramunicipal de Agua Potable,
Alcantarillado y Saneamiento Descentralizado de las
Autoridades del Ayuntamiento de Rioverde, S.L.P.**

Anexo C-25

**Notas a los Estados Financieros / Notas de Desglose
Notas al Estado de Flujos de Efectivo**

**Conciliación de los Flujos de Efectivo Netos de las Actividades de Operación y la cuenta de Ahorro/Desahorro
antes de Rubros Extraordinarios**

ORGANISMO OPERADOR PARAMUNICIPAL AGUA P A Y Sanea Descen Aut Ayun Rioverde, S.L.P.

	2018	2017
Ahorro/Desahorro antes de rubros Extraordinarios	5,846,636.94	354,599.26
<i>Movimientos de partidas (o rubros) que no afectan al efectivo.</i>		
Depreciación	6,684,835.60	6,558,788.05
Amortización	X	X
Incrementos en las provisiones	X	X
Incremento en inversiones producido por revaluación	(X)	(X)
Ganancia/pérdida en venta de propiedad, planta y equipo	(X)	(X)
Incremento en cuentas por cobrar	(X)	(X)
Partidas extraordinarias	(X)	(X)

Bajo protesta de decir verdad declaramos que los Estados Financieros y sus notas, son razonablemente correctos y son responsabilidad del emisor.

COSENERGÍA
GOBIERNO MUNICIPAL DE RIOVERDE
CERCAO ALA GUAYANA
RIOVERDE S.L.P.

M.V.Z. JOSÉ RAMÓN TORRES GARCÍA
PRESIDENTE DE LA JUNTA DE GOBIERNO

C.P. GILDARDO MORENO HERNÁNDEZ
DIRECTOR GENERAL

C.P. ARTURO CASTRO ALTAMIRANO
CONTRALOR INTERNO

ORGANISMO OPERADOR PARAMUNICIPAL
DE AGUA POTABLE, ALCANTARILLADO
Y SANEAMIENTO DESCENTRALIZADO DE LAS
AUTORIDADES DEL AYUNTAMIENTO
DE RIOVERDE, S.L.P.

DIRECCIÓN GENERAL

C.P. JUAN PEDRO RODRÍGUEZ TORRES
GERENTE ADMINISTRATIVO



**Organismo Operador Paramunicipal de Agua Potable,
Alcantarillado y Saneamiento Descentralizado de las
Autoridades del Ayuntamiento de Rioverde, S.L.P.**

Anexo C-26

**Notas a los Estados Financieros / Notas de Desglose
Conciliación entre los ingresos presupuestarios y contables
Correspondiente del 01 de Enero al 31 de Diciembre 2018
(Cifras en pesos)**

ORGANISMO OPERADOR PARAMUNICIPAL AGUA P A Y Sanea Descen Aut Ayun Rioverde, S.L.P.

1. Ingresos Presupuestarios		\$ 48,113,358
2. Más ingresos contables no presupuestarios		\$ -
Incremento por variación de inventarios		
Disminución del exceso de estimaciones por pérdida o deterioro u		
Disminución del exceso de provisiones		
Otros ingresos y beneficios varios		
Otros ingresos contables no presupuestarios		
3. Menos ingresos presupuestarios no contables		\$ 2,853,044
Productos de capital		
Aprovechamientos capital		
Ingresos derivados de financiamientos		
Otros Ingresos presupuestarios no contables	2,853,044	
4. Ingresos Contables (4 = 1 + 2 - 3)		\$ 45,260,314

Bajo protesta de decir verdad declaramos que los Estados Financieros y sus notas, son razonablemente correctos y son responsabilidad del emisor.



GOBERNACIÓN
GOBIERNO MUNICIPAL 2021
CERCANO AL CIUDADANO

M.V.Z. JOSÉ RAMÓN TORRES GARCÍA
PRESIDENTE DE LA JUNTA DE GOBIERNO

C.P. GILDARDO MORENO HERNÁNDEZ
DIRECTOR GENERAL

C.P. ARTURO CASTRO ALTAMIRANO
CONTRALOR INTERNO



ORGANISMO OPERADOR PARAMUNICIPAL
DE AGUA POTABLE, ALCANTARILLADO
Y SANEAMIENTO DESCENTRALIZADO DE LAS
AUTORIDADES DEL AYUNTAMIENTO
DE RIOVERDE, S.L.P.

DIRECCIÓN GENERAL

C.P. JUAN PEDRO RODRÍGUEZ TORRES
GERENTE ADMINISTRATIVO



Organismo Operador Paramunicipal de Agua Potable, Alcantarillado y Saneamiento Descentralizado de las Autoridades del Ayuntamiento de Rioverde, S.L.P.

Anexo C-27

Notas a los Estados Financieros / Notas de Desglose Conciliación entre los Egresos Presupuestarios y los Gastos Contables Correspondiente del 01 de Enero al 31 de Diciembre de 2018 (Cifras en pesos)

ORGANISMO OPERADOR PARAMUNICIPAL AGUA P A Y SANEA DESCEN AUT AYUN RIOVERDE, S.L.P.

1. Total de egresos (presupuestarios)		\$ 48,904,826.47
2. Menos egresos presupuestarios no contables		9,610,093.21
Mobiliario y equipo de administración	208,361.05	
Mobiliario y equipo educacional y recreativo	5,171.55	
Equipo e instrumental médico y de laboratorio		
Vehículos y equipo de transporte	79,206.90	
Equipo de defensa y seguridad		
Maquinaria, otros equipos y herramientas	999,985.32	
Activos biológicos		
Bienes inmuebles		
Activos intangibles	240,366.07	
Obra pública en bienes propios	4,146,991.53	
Acciones y participaciones de capital		
Compra de títulos y valores		
Inversiones en fideicomisos, mandatos y otros análogos		
Provisiones para contingencias y otras erogaciones especiales		
Amortización de la deuda pública		
Adeudos de ejercicios fiscales anteriores (ADEFAS)		
Otros Egresos Presupuestales No Contables	3,930,010.79	
3. Más gastos contables no presupuestales		\$ 9,610,093.21
Estimaciones, depreciaciones, deterioros, obsolescencia y amortizaciones	6,684,835.60	
Provisiones		
Disminución de inventarios		
Aumento por insuficiencia de estimaciones por pérdida o deterioro u obsolescencia		
Aumento por insuficiencia de provisiones		
Otros Gastos		
Otros Gastos Contables No Presupuestales	2,925,257.61	
4. Total de Gasto Contable (4 = 1 - 2 + 3)		48,904,826.47

Bajo protesta de decir verdad declaramos que los Estados Financieros y sus notas, son razonablemente correctos y son responsabilidad del emisor.



GOBERNACIÓN
GOBIERNO MUNICIPAL 2018-2021
CERCAANO A LA GENTE
RIOVERDE, S.L.P.

M.V.Z. JOSÉ RAMÓN TORRES GARCÍA
PRESIDENTE DE LA JUNTA DE GOBIERNO

C.P. ARTURO CASTRO ASTAMIRANO
CONTRALOR INTERNO



ORGANISMO OPERADOR PARAMUNICIPAL
DE AGUA POTABLE, ALcantarillado
Y SANEAMIENTO DESCENTRALIZADO DE LAS
AUTORIDADES DEL AYUNTAMIENTO
DE RIOVERDE, S.L.P.

DIRECCIÓN GENERAL

C.P. GILDARDO MORENO HERNÁNDEZ
DIRECTOR GENERAL

C.P. JUAN PEDRO RODRÍGUEZ TORRES
GERENTE ADMINISTRATIVO



**Organismo Operador Paramunicipal de Agua Potable,
Alcantarillado y Saneamiento Descentralizado de las
Autoridades del Ayuntamiento de Rioverde, S.L.P.**

JUNTOS EMPEZAMOS UNA NUEVA CULTURA: SI CUIDAS EL AGUA, TODOS NOS SALVAMOS

**Notas a los Estados Financieros
Resumen del contenido de los Anexos de las Notas de Desglose**

No. Anexo	Apartado	Rubro	Descripción del Anexo
C-07			Efectivo y Equivalentes
C-08			Derechos a Recibir Efectivo y Equivalentes y Bienes o Servicios a Recibir
C-09			Inversiones Financieras
C-10			Inversiones Financieras (Fideicomisos)
C-11			Bienes Muebles, Inmuebles e Intangibles
C-12			Estimaciones y Deterioros
C-13			Otros activos
C-14			Antigüedad de saldos de las cuentas y documentos por cobrar
C-15			Antigüedad de saldos de las cuentas y documentos por pagar
C-16			Fondos y Bienes de Terceros en Administración y/o en Garantía
C-17			Pasivos diferidos y otros
C-18			Ingresos de Gestión
C-19			Otros Ingresos y Beneficios
C-20			Gastos, transferencias, subsidios, otras ayudas, participaciones y aportaciones, otros gastos y pérdidas extraordinarias e ingresos y gastos extraordinarios
C-21			Modificaciones al Patrimonio Contribuido
C-22			Modificaciones al Patrimonio Generado
C-23			Flujo de efectivo
C-24			Detalle de las adquisiciones de bienes muebles e inmuebles realizadas durante el ejercicio
C-25			Conciliación de los Flujos de Efectivo Netos
C-26			Conciliación entre los ingresos presupuestarios y contables
C-27			Conciliación entre los Egresos Presupuestarios y los Gastos Contables

RIOVERDE, S.L.P., CENTENARIO



Organismo Operador Paramunicipal de Agua Potable, Alcantarillado y Saneamiento Descentralizado de las Autoridades del Ayuntamiento de Rioverde, S.L.P.

Anexo C-08

Notas a los Estados Financieros / Notas de Desglose

Notas al Estado de Situación Financiera

Activo

Derechos a Recibir Efectivo y Equivalentes y Bienes o Servicios a Recibir

ORGANISMO OPERADOR PARAMUNICIPAL AGUA P A Y Sanea DESCEN AUT AYUN RIOVERDE, S.L.P.

Ingresos por Recuperar a Corto Plazo

Cuenta	Nombre de la cuenta	Monto	Importe pendiente de cobro					Montos sujetos a algún tipo de juicio	
			2018	2018	2017	2016	2015	2014	Tipo
1-1-2-3-2-00006-	CRUZ SIFUENTES EMILIO	483.43						483.43	97%
1-1-2-3-2-00007-	GONZALEZ PORTALES FLORENCIO	1,212.13					1,212.13	97%	
1-1-2-3-2-40009-	GAMA DUFOUR SERGIO	306.85					306.85	97%	
1-1-2-3-2-40010-	Diferencia en Bancos	-4,484.86					-4,484.86	97%	
1-1-2-3-2-40016-	ROCHA PATRICIA DE JESUS	17,638.09					17,638.09	97%	
1-1-2-3-2-40018-	Alvarez Alvarez Isidra	2,065.72					2,065.72	97%	
1-1-2-3-2-40024-	Chavez Reyes Irineo	673.04					673.04	97%	
1-1-2-3-2-40025-	Chavez Torres Ma. Elena	349.88					349.88	97%	
1-1-2-3-2-40027-	Comision Federal de Electricidad	31,889.08					31,889.08	97%	
1-1-2-3-2-40031-	Govea Martinez Marcial	1,377.93					1,377.93	97%	
1-1-2-3-2-40034-	Juarez Loreda Hortencia	149.62					149.62	97%	
1-1-2-3-2-40035-	Luna Garcia José Clemente	302.10					302.10	97%	
1-1-2-3-2-40038-	Nava Diaz Maria	178.07					178.07	97%	
1-1-2-3-2-40039-	Ortiz Gonzalez Luis Jorge	232.50					232.50	97%	
1-1-2-3-2-40042-	Rico Villanueva Juan Carlos	529.06					529.06	97%	
1-1-2-3-2-40044-	Salazar Govea Abdias	1,076.75					1,076.75	97%	
1-1-2-3-2-40046-	Sanchez Pérez José Joaquin	154.76					154.76	97%	
1-1-2-3-2-40047-	Torres Galvan Brigido	225.36					225.36	97%	
1-1-2-3-2-40048-	Trejo Guevara Ruben	496.59					496.59	97%	
1-1-2-3-2-40049-	Turrubiarres Balderas Gelasio	331.54					331.54	97%	
1-1-2-3-2-40066-	Padrón Ordaz Marco Polo	210,000.00		210,000.00				100%	
1-1-2-3-2-40070-	Reyna Meza Juan Carlos	50.01		50.01				100%	
1-1-2-3-2-40084-	Alejo Rogelio	9,000.00		9,000.00				100%	
1-1-2-3-2-40086-	Gomez Muñoz Celia	5,000.00		5,000.00				100%	
1-1-2-3-2-40168-	Villalón García Jeronimo	106.93		106.93				100%	
1-1-2-3-2-40188-	Tesorería de la Federación	7,308.00		7,308.00				100%	
	Total	286,652.58		231,464.94	0.00	0.00	0.00	55,187.64	0.00

Bajo protesta de decir verdad declaramos que los Estados Financieros y sus notas, son razonablemente correctos y son responsabilidad del emisor.



GOBERNACIÓN
GOBIERNO MUNICIPAL 2016-2018

CERRANO JOSÉ RAMÓN TORRES GARCÍA
PRESIDENTE DE LA JUNTA DE GOBIERNO

C.P. GILDARDO MORENO HERNÁNDEZ
DIRECTOR GENERAL

C.P. ARTURO CASTRO ALTMIRANO
CONTRALOR INTERNO

ORGANISMO OPERADOR PARAMUNICIPAL
DE AGUA POTABLE, ALCANTARILLADO
Y SANEAMIENTO DESCENTRALIZADO DE LAS
AUTORIDADES DEL AYUNTAMIENTO
DE RIOVERDE, S.L.P.

DIRECCIÓN GENERAL

C.P. JUAN PEDRO RODRÍGUEZ TORRES
GERENTE ADMINISTRATIVO



Organismo Operador Paramunicipal de Agua Potable, Alcantarillado y Saneamiento Descentralizado de las Autoridades del Ayuntamiento de Rioverde, S.L.P.

Anexo C-09

Notas a los Estados Financieros / Notas de Desglose
Notas al Estado de Situación Financiera
Activo

Inversiones Financieras

ORGANISMO OPERADOR PARAMUNICIPAL AGUA P A Y SANEAMIENTO DESCEN AUT AYUN RIOVERDE, S.L.P.

Fideicomisos, Mandatos y Contratos Análogos

Cuenta	Nombre de la cuenta	Monto	Tipo	Características	Nombre del Fideicomiso	Objeto del Fideicomiso
	"EL PRESENTE FORMATO NO FUE UTILIZADO, EN RAZÓN DE QUE LA INFORMACIÓN REQUERIDA NO ES APLICABLE A ESTA ENTIDAD."					
	Total:	0.00				

Bajo protesta de decir verdad declaramos que los Estados Financieros y sus notas, son razonablemente correctos y son responsabilidad del emisor.



GOBERNACIÓN

GOBIERNO MUNICIPAL 2016-2017
CERRARDO A LA GENTE
RIOVERDE, JUAN JOSÉ RAMÓN TORRES GARCÍA
PRESIDENTE DE LA JUNTA DE GOBIERNO

C.P. ARTURO CASTRO ALTAMIRANO
CONTRALOR INTERNO



ORGANISMO OPERADOR PARAMUNICIPAL
DE AGUA POTABLE, ALcantarillado
Y SANEAMIENTO DESCENTRALIZADO DE LAS A.P.
AUTORIDADES DEL AYUNTAMIENTO
RIOVERDE, S.L.P.

DIRECCION GENERAL

C.P. GILBERTO MORENO HERNÁNDEZ
DIRECTOR GENERAL

JUAN PEDRO RODRÍGUEZ TORRES
GERENTE ADMINISTRATIVO



Organismo Operador Paramunicipal de Agua Potable, Alcantarillado y Saneamiento Descentralizado de las Autoridades del Ayuntamiento de Rioverde, S.L.P.

Anexo C-11

Notas a los Estados Financieros / Notas de Desglose
Notas al Estado de Situación Financiera
Activo

Bienes Muebles, Inmuebles e Intangibles
ORGANISMO OPERADOR PARAMUNICIPAL AGUA P A Y SANEAM DESCEN AUT AYUN RIOVERDE, S.L.P.

Bienes Muebles e Inmuebles

Cuenta	Nombre de la Cuenta	MOI	pend deprec	Depreciación del ejercicio	Acumulada	Procedimiento
TERRENOS						
1-2-3-1-2-58110-1	Terreno Centenario 226	83,526.91	1.00	0.00	83,526.91	En línea recta
1-2-3-1-2-58110-1	Terreno Quezada S/N	24,570.56	1.00	0.00	24,569.56	En línea recta
1-2-3-1-2-58110-1	Terreno Damián Carmona S/N Plé Carmen	4,500.00	1.00	0.00	4,499.00	En línea recta
1-2-3-1-2-58110-1	Terreno PTAR	3,166,830.87	3,166,830.87	0.00	0.00	En línea recta
TOTAL DE TERRENOS		3,279,428.34	3,166,833.87	0.00	112,594.47	
EDIFICIOS NO RESIDENCIALES						
1-2-3-3-2-62210-1	Edificio Almacén Los Pinos	2,432,135.17	1,877,209.05	121,606.76	554,926.12	En línea recta
1-2-3-3-2-62210-1	Lote del Mpln.	978.56	978.58	0.00	-0.00	En línea recta
1-2-3-3-2-62210-1	Avaluo	18,117.82	18,117.82	0.00	-0.01	En línea recta
TOTAL DE EDIFICIOS NO RESIDENCIALES		2,451,231.54	1,896,305.43	121,606.76	554,926.12	
INFRAESTRUCTURA DE AGUA, ALCANTARILLADO Y SANEAMIENTO						
OBRAS EN OPERACIÓN AGUA POTABLE						
1-2-3-4-6-61410-1-1	O/En/O Rehabilitación Pozo 10	0.62	0.62	-	0.00	En línea recta
1-2-3-4-6-61410-1-1	O/En/O Saldo Inic. May 93	2,809.14	2,809.14	-	0.00	En línea recta
1-2-3-4-6-61410-1-1	O/En/O B. Los Angeles Dic 93	2,014.04	2,014.04	-	0.00	En línea recta
1-2-3-4-6-61410-1-1	O/En/O Calle Ebanó Dic 93	583.68	583.68	-	0.00	En línea recta
1-2-3-4-6-61410-1-1	O/En/O Cendil Dic 93	1,029.48	1,029.48	-	0.00	En línea recta
1-2-3-4-6-61410-1-1	O/En/O Pastora Dic 93	1,026.85	1,026.85	-	0.00	En línea recta
1-2-3-4-6-61410-1-1	O/En/O La Canterá Dic 93	360.03	360.03	-	0.00	En línea recta
1-2-3-4-6-61410-1-1	O/En/O Fracc Sta F, Dic 93	9,112.37	9,112.37	-	0.00	En línea recta
1-2-3-4-6-61410-1-1	O/En/O Paso Sn Antonio Dic 93	31,432.97	31,432.97	-	0.00	En línea recta
1-2-3-4-6-61410-1-1	O/En/O Sn Jose Flores Dic 93	5,672.78	5,672.78	-	0.00	En línea recta
1-2-3-4-6-61410-1-1	O/En/O La Taponá Dic 93	3,305.64	3,305.64	-	0.00	En línea recta
1-2-3-4-6-61410-1-1	O/En/O Modo Sn Juan Dic 93	11,829.67	11,829.67	-	0.00	En línea recta
1-2-3-4-6-61410-1-1	O/En/O Col Nva PDC Dic 93	6,788.59	6,788.59	-	0.00	En línea recta
1-2-3-4-6-61410-1-1	O/En/O Aforo Sn Antonio Jun94	6,645.80	6,645.80	-	0.00	En línea recta
1-2-3-4-6-61410-1-1	O/En/O Aforo Sn Jos, F. Jun94	215.72	215.72	-	0.00	En línea recta
1-2-3-4-6-61410-1-1	O/En/O Aforo La Taponá Jun94	423.48	423.48	-	0.00	En línea recta
1-2-3-4-6-61410-1-1	O/En/O El Charco Jun-Jul 94	5,511.60	5,511.60	-	0.00	En línea recta
1-2-3-4-6-61410-1-1	O/En/O Circuito PDC-RV Dic 94	22,949.93	22,949.93	-	0.00	En línea recta
1-2-3-4-6-61410-1-1	O/En/O Fracc. Sta F, Dic 94	13,978.72	13,978.72	-	0.00	En línea recta
1-2-3-4-6-61410-1-1	O/En/O C. Sn Juan-Nva PDC D94	15,538.95	15,538.95	-	0.00	En línea recta
1-2-3-4-6-61410-1-1	O/En/O C Vlc-Sta Julia Dic 94	2,265.60	2,265.60	-	0.00	En línea recta
1-2-3-4-6-61410-1-1	O/En/O Isla Sn Pablo Dic 94	6,139.67	6,139.67	-	0.00	En línea recta
1-2-3-4-6-61410-1-1	O/En/O Fracc La Piedad Dic 94	3,632.75	3,632.75	-	0.00	En línea recta
1-2-3-4-6-61410-1-1	O/En/O 2a Priv Quezada Dic 94	1,921.78	1,921.78	-	0.00	En línea recta
1-2-3-4-6-61410-1-1	O/En/O Ma Dol.-A Nervo Dic 94	515.98	515.98	-	0.00	En línea recta
1-2-3-4-6-61410-1-1	O/En/O Prol. Gama Dic 94	3,423.05	3,423.05	-	0.00	En línea recta
1-2-3-4-6-61410-1-1	O/En/O Fracc Sta Fe Oct 95	24.53	24.53	-	0.00	En línea recta
1-2-3-4-6-61410-1-1	O/En/O Isla Sn Pablo Oct 95	87.03	87.03	-	0.00	En línea recta
1-2-3-4-6-61410-1-1	O/En/O Fracc El Queso Oct 95	184.48	184.48	-	0.00	En línea recta
1-2-3-4-6-61410-1-1	O/En/O Ma Asunción Oct 95	356.62	356.62	-	0.00	En línea recta
1-2-3-4-6-61410-1-1	O/En/O Circuito PDC-RV Oct 95	72.19	72.19	-	0.00	En línea recta
1-2-3-4-6-61410-1-1	O/En/O Bordo Blanco Oct 95	16,409.50	12,799.41	-	3,610.09	En línea recta
1-2-3-4-6-61410-1-1	O/En/O Ojo Agua Seco Oct 95	1,195.30	932.34	-	262.97	En línea recta
1-2-3-4-6-61410-1-1	O/En/O Chupaderos Oct 95	1,970.37	1,536.89	-	433.48	En línea recta
1-2-3-4-6-61410-1-1	O/En/O Sn Sebastian Oct 95	8,190.58	6,388.65	-	1,801.93	En línea recta
1-2-3-4-6-61410-1-1	O/En/O Frac La Ilusión Oct 95	13,150.41	10,257.32	-	2,893.09	En línea recta
1-2-3-4-6-61410-1-1	O/En/O Quezada Dic 96	3,474.60	2,710.19	-	764.41	En línea recta
1-2-3-4-6-61410-1-1	O/En/O El Charco Dic 96	407.87	318.14	-	89.73	En línea recta
1-2-3-4-6-61410-1-1	O/En/O Circuito PDC-RV Dic 96	3,911.86	3,051.25	-	860.61	En línea recta
1-2-3-4-6-61410-1-1	O/En/O Bordo Blanco Dic 96	265.57	207.14	-	58.42	En línea recta
1-2-3-4-6-61410-1-1	O/En/O Sn Sebastian Dic 96	1,638.35	1,277.91	-	360.44	En línea recta
1-2-3-4-6-61410-1-1	O/En/O Sn Diego Dic 96	115,867.13	90,376.36	-	25,490.77	En línea recta
1-2-3-4-6-61410-1-1	O/En/O Sn Martín Dic 96	109,932.03	85,746.98	-	24,185.05	En línea recta
1-2-3-4-6-61410-1-1	O/En/O Com Sn Diego Dic 96	7,904.94	6,165.85	-	1,739.09	En línea recta
1-2-3-4-6-61410-1-1	O/En/O La Taponá Dic 96	669.28	522.04	-	147.24	En línea recta
1-2-3-4-6-61410-1-1	O/En/O Tanque Elevado Dic 96	48,959.96	38,188.77	-	10,771.19	En línea recta
1-2-3-4-6-61410-1-1	O/En/O Sn Jose Flores Dic 96	438.74	342.22	-	96.52	En línea recta
1-2-3-4-6-61410-1-1	O/En/O Agua Potable Sep 97	65,147.30	50,814.89	-	14,332.41	En línea recta
1-2-3-4-6-61410-1-1	O/En/O Agua Potable Jul 98	48,397.09	37,749.73	2,418.85	10,647.36	En línea recta
1-2-3-4-6-61410-1-1	O/En/O Amp. y Rehab.	250,722.63	195,563.65	12,536.13	55,158.98	En línea recta
1-2-3-4-6-61410-1-1	O/En/O Rehab. Pozo 17	25,482.99	19,876.73	1,274.15	5,606.26	En línea recta
1-2-3-4-6-61410-1-1	O/En/O Mejora de la Eticlen.	24,397.86	55,300.33	3,544.89	15,597.53	En línea recta
1-2-3-4-6-61410-1-1	O/En/O Rehab. Pozo S Martín	4,104.38	3,242.46	205.22	861.92	En línea recta
1-2-3-4-6-61410-1-1	O/En/O Rehab. Pozo S Diego	75,841.76	59,914.59	3,792.06	15,926.66	En línea recta
1-2-3-4-6-61410-1-1	O/En/O Amp. Línea de Agua	17,051.30	13,470.69	852.58	3,580.82	En línea recta
1-2-3-4-6-61410-1-1	O/En/O Tanque Elevado P.D.C.	2,577.28	2,036.05	128.86	541.23	En línea recta
1-2-3-4-6-61410-1-1	O/En/O Rehab. L.C. Quezada	1,980.53	1,564.62	99.03	415.91	En línea recta
1-2-3-4-6-61410-1-1	O/En/O Rehab. LCA calle Gama	33,613.99	26,562.95	1,681.20	7,061.04	En línea recta
1-2-3-4-6-61410-1-1	O/En/O Rehab. Pozo 2	237,895.66	187,937.73	11,894.79	49,958.13	En línea recta
1-2-3-4-6-61410-1-1	O/En/O Oficina Operativo	2,064.87	1,631.25	103.74	433.62	En línea recta



Organismo Operador Paramunicipal de Agua Potable, Alcantarillado y Saneamiento Descentralizado de las Autoridades del Ayuntamiento de Rioverde, S.L.P.

Anexo C-11

Notas a los Estados Financieros / Notas de Desglose
Notas al Estado de Situación Financiera
Activo

Bienes Muebles, Inmuebles e Intangibles
ORGANISMO OPERADOR PARAMUNICIPAL AGUA P A Y SANEA DESCEN AUT AYUN RIOVERDE, S.L.P.

Bienes Muebles e Inmuebles

Cuenta	Nombre de la Cuenta	MOI	pend deprec	Depreciación del ejercicio	Acumulada	Procedimiento
1-2-3-4-6-61410-1-1	D/En/O A Nervo-Zapata ESM dic	2,151.16	1,699.42	107.56	451.74	En línea recta
1-2-3-4-6-61410-1-1	OBRAS EN OPERACIÓN AGUA POTABLE	12,251.75	9,678.88	612.59	2,572.87	En línea recta
1-2-3-4-6-61410-1-1	OBRAS EN OPERACIÓN AGUA POTABLE	1,276,493.21	1,008,429.64	63,824.66	268,063.57	En línea recta
1-2-3-4-6-61410-1-1	OBRAS EN OPERACIÓN AGUA POTABLE	11,171.28	8,825.31	558.56	2,345.97	En línea recta
1-2-3-4-6-61410-1-1	OBRAS EN OPERACIÓN AGUA POTABLE	56,620.48	44,730.18	2,831.02	11,890.30	En línea recta
1-2-3-4-6-61410-1-1	OBRAS EN OPERACIÓN AGUA POTABLE	134,202.19	106,019.73	6,710.11	28,182.46	En línea recta
1-2-3-4-6-61410-1-1	OBRAS EN OPERACIÓN AGUA POTABLE	4,911.18	3,879.83	245.56	1,031.35	En línea recta
1-2-3-4-6-61410-1-1	OBRAS EN OPERACIÓN AGUA POTABLE	30,526.99	24,116.32	1,526.35	6,410.67	En línea recta
1-2-3-4-6-61410-1-1	OBRAS EN OPERACIÓN AGUA POTABLE	6,515.38	5,147.15	325.77	1,368.23	En línea recta
1-2-3-4-6-61410-1-1	OBRAS EN OPERACIÓN AGUA POTABLE	9,922.50	7,838.78	496.13	2,083.73	En línea recta
1-2-3-4-6-61410-1-1	OBRAS EN OPERACIÓN AGUA POTABLE	104,116.33	82,251.90	5,205.82	21,864.43	En línea recta
1-2-3-4-6-61410-1-1	OBRAS EN OPERACIÓN AGUA POTABLE	5,874.85	4,641.13	293.74	1,233.72	En línea recta
1-2-3-4-6-61410-1-1	OBRAS EN OPERACIÓN AGUA POTABLE	117,558.01	92,870.83	5,877.90	24,687.18	En línea recta
1-2-3-4-6-61410-1-1	OBRAS EN OPERACIÓN AGUA POTABLE	16,820.89	13,288.50	841.04	3,532.39	En línea recta
1-2-3-4-6-61410-1-1	OBRAS EN OPERACIÓN AGUA POTABLE	23,804.26	18,805.37	1,190.21	4,998.90	En línea recta
1-2-3-4-6-61410-1-1	OBRAS EN OPERACIÓN AGUA POTABLE	16,981.72	13,415.56	849.09	3,566.16	En línea recta
1-2-3-4-6-61410-1-1	OBRAS EN OPERACIÓN AGUA POTABLE	30,953.70	24,453.42	1,547.68	6,500.28	En línea recta
1-2-3-4-6-61410-1-1	OBRAS EN OPERACIÓN AGUA POTABLE	7,742.04	6,116.21	387.10	1,625.63	En línea recta
1-2-3-4-6-61410-1-1	FLOR DE NARANJO (COFRADIA)	114,588.45	90,524.89	5,728.42	24,063.58	En línea recta
1-2-3-4-6-61410-1-1	CONSTRUCCION BOCAS DE TORMENTAS	36,665.91	28,966.07	1,833.30	7,699.84	En línea recta
1-2-3-4-6-61410-1-1	LCA CALLE SAN MIGUEL	72,630.69	57,878.40	3,631.54	15,252.49	En línea recta
1-2-3-4-6-61410-1-1	LCA FRAC. LOS PINOS	6,836.69	5,400.98	341.83	1,435.70	En línea recta
1-2-3-4-6-61410-1-1	LCA COL LA ESPERANZA II	7,096.04	5,605.87	354.80	1,490.17	En línea recta
1-2-3-4-6-61410-1-1	REHAB. LINEA PRINCIPAL DE APISSTE-Z. POZOS	67,152.89	53,050.78	3,357.64	14,102.11	En línea recta
1-2-3-4-6-61410-1-1	CONS. LA CONJ. HAB. CARLOS J. BARRIOS	1,583,867.03	1,251,254.95	79,193.35	332,612.08	En línea recta
1-2-3-4-6-61410-1-1	AMPL. LCA. A ORILLAS DEL CANAL No. 5 ESM	111,998.83	88,479.07	5,599.94	23,519.75	En línea recta
1-2-3-4-6-61410-1-1	LINEA DE CONDUC. PASO DE LOS HERREROS	7,913.50	6,251.67	395.68	1,661.84	En línea recta
1-2-3-4-6-61410-1-1	AMPL. LCA ESQ. 2A. PRIV. EMILIANO ZAPATA PDC	1,653,501.92	1,306,266.52	82,675.10	347,235.40	En línea recta
1-2-3-4-6-61410-1-1	LINEA DE AGUA EJERC. 2012	5,209.80	4,115.74	260.49	1,094.06	En línea recta
1-2-3-4-6-61410-1-1	OBRA LINEA CENTRAL DE AGUA DE PASTORA	1,029,889.08	813,612.37	51,494.45	216,276.71	En línea recta
1-2-3-4-6-61410-1-1	INSTALACION DE TOMA DE AGUA Y MEDIDORES SANTA RITA Y SAN FRANCISCO	161,648.00	137,400.80	8,082.40	24,247.20	En línea recta
1-2-3-4-6-61410-1-1	SUSTITUCION DE LINEA CENTRAL DE AGUA POTABLE ZONA DE POZOS- TANQUE ELEVADO	493,679.63	419,827.69	24,688.98	74,051.94	En línea recta
1-2-3-4-6-61410-1-1	INTRODUCCION DE LINEA DE AGUA COFRADIA GRANDE ZAP URBANO	10,555,151.65	9,499,636.49	527,757.58	1,055,515.17	En línea recta
1-2-3-4-6-61410-1-1	INTRODUCCION DE LINEA DE AGUA COFRADIA GRANDE ZAP URBANO	2,033,006.49	1,829,705.84	101,650.32	203,300.65	En línea recta
1-2-3-4-6-61410-1-1	PROY. EJEC. INTEGRAL PROV. DE AGUA EL NACIMIENTO	861,886.24	818,791.93	43,094.31	43,094.31	En línea recta
	OBRAS EN OPERACIÓN AGUA POTABLE	\$ 22,001,368.69	\$ 18,968,619.06	\$ 1,072,099.06	\$ 3,032,749.63	
	OBRAS EN OPERACIÓN ALCANTARILLADO					
1-2-3-4-6-61410-1-2	D/En/O Calle Bravo Dlc 93	27,821.69	27,821.69	-	0.00	En línea recta
1-2-3-4-6-61410-1-2	D/En/O C. Insurgentes Dlc 93	6,082.99	6,082.99	-	0.00	En línea recta
1-2-3-4-6-61410-1-2	D/En/O Cendil Dlc 93	686.32	686.32	-	0.00	En línea recta
1-2-3-4-6-61410-1-2	D/En/O Valle Florido Dlc 93	410.52	410.52	-	0.00	En línea recta
1-2-3-4-6-61410-1-2	D/En/O Fracc Sta Fe Dlc 93	6,074.91	6,074.91	-	0.00	En línea recta
1-2-3-4-6-61410-1-2	D/En/O Col Unión Dlc 93	2,457.75	2,457.75	-	0.00	En línea recta
1-2-3-4-6-61410-1-2	D/En/O Mdo San Juan Dlc 93	7,859.80	7,859.80	-	0.00	En línea recta
1-2-3-4-6-61410-1-2	D/En/O Cruce Blvd-Ebano Dlc94	615.81	615.81	-	0.00	En línea recta
1-2-3-4-6-61410-1-2	D/En/O Prol Bvo-Flor Dlc94	6,364.16	6,364.16	-	0.00	En línea recta
1-2-3-4-6-61410-1-2	D/En/O Fracc Sta Fe Dlc 94	20,968.07	20,968.07	-	0.00	En línea recta
1-2-3-4-6-61410-1-2	D/En/O Priv de Gama Dlc 94	699.13	699.13	-	0.00	En línea recta
1-2-3-4-6-61410-1-2	D/En/O Tabasco-Sn Luis Dlc 94	5,799.23	5,799.23	-	0.00	En línea recta
1-2-3-4-6-61410-1-2	D/En/O Victoria-Sta Julia D94	555.89	555.89	-	0.00	En línea recta
1-2-3-4-6-61410-1-2	D/En/O 2a Priv Quezada Dlc 94	1,021.01	1,021.01	-	0.00	En línea recta
1-2-3-4-6-61410-1-2	D/En/O Ma Dolores-Nervo Dlc94	7,062.81	7,062.81	-	0.00	En línea recta
1-2-3-4-6-61410-1-2	D/En/O Flor Durazno Oct 95	65.68	51.89	-	13.79	En línea recta
1-2-3-4-6-61410-1-2	D/En/O La Ilusion Dlc 96	1,453.36	1,148.15	-	305.20	En línea recta
1-2-3-4-6-61410-1-2	D/En/O Fracc Margaritas Dlc 96	2,841.95	2,245.14	-	596.81	En línea recta
1-2-3-4-6-61410-1-2	D/En/O A. Manriquez Dlc 96	1,677.90	1,325.54	-	352.36	En línea recta
1-2-3-4-6-61410-1-2	D/En/O A. Cent-Pipila Dlc 96	5,396.88	4,263.53	-	1,133.34	En línea recta
1-2-3-4-6-61410-1-2	D/En/O H. Nacozari-Cent Dlc96	2,252.45	1,779.44	-	473.01	En línea recta
1-2-3-4-6-61410-1-2	D/En/O Drenaje Sep 97	70,240.56	55,490.04	3,512.03	14,750.52	En línea recta
1-2-3-4-6-61410-1-2	D/En/O Drenaje Jul 98	3,339.39	2,638.11	166.97	701.27	En línea recta
1-2-3-4-6-61410-1-2	D/En/O Ampl. y Rehab. LCD	11,548.33	9,123.18	577.42	2,425.15	En línea recta
1-2-3-4-6-61410-1-2	D/En/O Rehab. LCD C.Bosque	48,209.17	38,085.24	2,410.46	10,123.93	En línea recta
1-2-3-4-6-61410-1-2	D/En/O Rehab. C. Guadalupe	10,978.86	8,773.94	548.94	2,204.92	En línea recta
1-2-3-4-6-61410-1-2	D/En/O Rehab. C. Independencia	1,812.47	1,448.46	90.62	364.00	En línea recta
1-2-3-4-6-61410-1-2	D/En/O Rehab. C. Centenario	969,218.20	765,682.38	48,460.91	208,535.82	En línea recta
1-2-3-4-6-61410-1-2	D/En/O Rehab. C. Bravo	8,259.06	6,524.66	412.95	1,734.40	En línea recta
1-2-3-4-6-61410-1-2	D/En/O Rehab. C. Aldama	13,600.85	10,744.05	680.00	2,856.01	En línea recta
1-2-3-4-6-61410-1-2	D/En/O Rehab. C. Madero	35,483.09	27,794.64	1,759.15	7,688.45	En línea recta
1-2-3-4-6-61410-1-2	D/En/O Rehab. Av. Verastegui	28,778.16	22,576.74	1,428.91	6,001.41	En línea recta
1-2-3-4-6-61410-1-2	D/En/O Ampl. Línea Drenaje	905.11	715.04	45.26	190.07	En línea recta
1-2-3-4-6-61410-1-2	D/En/O Rehab. LD C. Gama	2,011.57	1,589.14	100.58	422.43	En línea recta
1-2-3-4-6-61410-1-2	D/En/O Rehab. LD C. Quezada	8,419.39	6,414.32	405.97	1,705.07	En línea recta
1-2-3-4-6-61410-1-2	D/En/O Rehab. Bravo-Madero-Ins	1,650.00	1,303.50	82.50	346.50	En línea recta
1-2-3-4-6-61410-1-2	D/En/O Ampl. Línea Drenaje dic	1,135.29	3,424.88	216.76	910.41	En línea recta
1-2-3-4-6-61410-1-2	D/En/O Colector Nte. Est.1	29,115.50	62,501.24	3,955.77	16,614.25	En línea recta



Organismo Operador Paramunicipal de Agua Potable, Alcantarillado y Saneamiento Descentralizado de las Autoridades del Ayuntamiento de Rioverde, S.L.P.

JUNTOS EMPLEAMOS UNA NUEVA CULTURA: SI CUIDAS EL AGUA, TODOS NOS SALVAMOS

Anexo C-11

Notas a los Estados Financieros / Notas de Desglose
Notas al Estado de Situación Financiera
Activo

Bienes Muebles, Inmuebles e Intangibles
ORGANISMO OPERADOR PARAMUNICIPAL AGUA P A Y SANEA DESCEN AUT AYUN RIOVERDE, S.L.P.

Bienes Muebles e Inmuebles

Cuenta	Nombre de la Cuenta	MOI	pend depro	Depreciación del ejercicio	A acumulada	Procedimiento
1-2-3-4-6-61410-1-2	O/En/O Rehab Gallardo (Juárez-Madero) 05	29,763.75	23,513.36	1,488.19	6,250.39	En línea recta
1-2-3-4-6-61410-1-2	O/En/O Rehab Juárez (Serapio-Centenario) 05	66,171.56	52,275.53	3,308.58	13,896.03	En línea recta
1-2-3-4-6-61410-1-2	O/En/O Rehab Gabriel Martínez 05	181,923.45	143,719.53	9,096.17	38,203.92	En línea recta
1-2-3-4-6-61410-1-2	O/En/O Rehab Gallardo (Juan Barreza-Juárez)	96,444.99	76,191.49	4,822.25	20,253.44	En línea recta
1-2-3-4-6-61410-1-2	O/En/O Rehab Juárez (Belisario-Adolfo Mate)	78,197.60	61,776.10	3,909.88	16,421.50	En línea recta
1-2-3-4-6-61410-1-2	O/En/O Rehab Bravo (Juárez-Madero) 05	476,676.72	376,574.61	23,833.84	100,102.11	En línea recta
1-2-3-4-6-61410-1-2	O/En/O Rehab Matamoros (Pipila-H. Nacoziari)	153,711.24	121,431.88	7,685.56	32,279.36	En línea recta
1-2-3-4-6-61410-1-2	O/En/O Rehab Matamoros (Indi-Porfirio D) 05	113,367.53	89,576.14	5,669.38	23,811.38	En línea recta
1-2-3-4-6-61410-1-2	O/En/O Rehab Ebanos (Priv Ebanos-Escandon) 0	173,310.35	136,915.18	8,665.52	36,395.17	En línea recta
1-2-3-4-6-61410-1-2	O/En/O Rehab Aldama (Juan Barrera-Juárez)	5,247.90	4,145.84	262.40	1,102.06	En línea recta
1-2-3-4-6-61410-1-2	O/En/O Rehab Sta Priv Galeana 05	120,122.36	94,896.66	5,173.81	25,225.70	En línea recta
1-2-3-4-6-61410-1-2	O/En/O Rehab Fco Javier Mina (Reyes-Gama)	103,476.18	81,746.19	5,173.81	21,730.00	En línea recta
1-2-3-4-6-61410-1-2	O/En/O Rehab Arboledas (Tangerina-Torón)	185,335.12	146,414.74	9,266.76	38,920.38	En línea recta
1-2-3-4-6-61410-1-2	O/En/O Rehab Ebanos (Escandon-Verastegui) 0	309,020.85	244,126.47	15,451.04	64,894.38	En línea recta
1-2-3-4-6-61410-1-2	O/En/O Rehab Bravo (Hidalgo-Priv Bravo) 0	271,166.01	214,221.14	13,558.30	56,944.86	En línea recta
1-2-3-4-6-61410-1-2	O/En/O Rehab Bravo (Juárez-Madero) 05	137,153.19	108,351.02	6,857.66	28,802.17	En línea recta
1-2-3-4-6-61410-1-2	O/En/O Tubería de Rehab Obras 05	518,165.82	409,351.00	25,908.29	108,814.82	En línea recta
1-2-3-4-6-61410-1-2	O/En/O Rehab San Sebastián Col ISP	114,441.67	90,408.92	5,722.08	24,032.75	En línea recta
1-2-3-4-6-61410-1-2	O/En/O Rehab, Bravo (Hidalgo y Madero)	465,312.34	367,596.75	23,265.62	97,715.59	En línea recta
1-2-3-4-6-61410-1-2	O/En/O Rehab, 3ra Priv. Galeana	23,898.53	18,879.84	1,194.93	5,018.69	En línea recta
1-2-3-4-6-61410-1-2	O/En/O Rehab Pozo 12	154,594.77	122,129.87	7,729.74	32,466.90	En línea recta
1-2-3-4-6-61410-1-2	O/En/O Rehab Av. Verastegui	19,800.00	15,484.00	980.00	4,116.00	En línea recta
1-2-3-4-6-61410-1-2	O/En/O Rehab Colector Carretera 70	39,399.89	31,125.91	1,969.99	8,273.98	En línea recta
1-2-3-4-6-61410-1-2	O/En/O Rehab LCD 2a Priv Galeana	296,182.09	186,583.85	11,809.20	49,598.24	En línea recta
1-2-3-4-6-61410-1-2	O/En/O Rehab LCD 5 de mayo	146,546.64	130,307.85	8,247.33	34,638.79	En línea recta
1-2-3-4-6-61410-1-2	O/En/O Rehab LCD Calle Colón	160,832.63	127,057.94	8,041.64	33,774.89	En línea recta
1-2-3-4-6-61410-1-2	DR. ISLAS	116,837.34	92,301.50	5,841.87	24,535.84	En línea recta
1-2-3-4-6-61410-1-2	DR. GABRIEL MARTINEZ	129,522.81	102,823.02	6,476.14	27,199.79	En línea recta
1-2-3-4-6-61410-1-2	CALLE EBANO	565,210.14	446,516.01	28,260.51	118,694.13	En línea recta
1-2-3-4-6-61410-1-2	CALLE BRAVO	246,014.18	194,351.20	12,300.71	51,662.98	En línea recta
1-2-3-4-6-61410-1-2	4A PRIV. GABRIEL MARTINEZ	65,114.88	51,440.75	3,255.74	13,674.12	En línea recta
1-2-3-4-6-61410-1-2	CALLE ALELI	46,684.23	36,880.54	2,334.21	9,803.69	En línea recta
1-2-3-4-6-61410-1-2	PRIV. ALELI	51,894.75	40,996.85	2,594.74	10,897.90	En línea recta
1-2-3-4-6-61410-1-2	CALLE MANUEL JOSE OTHON	13,268.50	10,482.12	663.43	2,786.39	En línea recta
1-2-3-4-6-61410-1-2	CALLE MATAMOROS	32,877.71	25,973.39	1,643.89	6,904.32	En línea recta
1-2-3-4-6-61410-1-2	CALLE SAN MIGUEL	4,629.89	3,657.61	231.49	972.78	En línea recta
1-2-3-4-6-61410-1-2	PRIV. DE QUEZADA	28,463.00	22,501.57	1,424.15	5,981.43	En línea recta
1-2-3-4-6-61410-1-2	CALLE VALENCIA	59,755.51	47,206.86	2,987.78	12,548.66	En línea recta
1-2-3-4-6-61410-1-2	CALLE JUAREZ	4,200.00	3,318.00	210.00	882.00	En línea recta
1-2-3-4-6-61410-1-2	C. ESTHER MENDEZ LOPEZ	173,974.37	137,439.75	8,698.72	36,534.62	En línea recta
1-2-3-4-6-61410-1-2	JUAREZ SUR	70,496.37	55,692.13	3,524.82	14,804.24	En línea recta
1-2-3-4-6-61410-1-2	CALLE MATAMOROS	14,306.02	11,301.76	715.30	3,004.26	En línea recta
1-2-3-4-6-61410-1-2	CALLE JAZMIN	121,271.65	95,804.61	6,063.58	25,467.05	En línea recta
1-2-3-4-6-61410-1-2	CALLE VERASTEGUI	218,333.71	172,483.63	10,916.69	45,850.08	En línea recta
1-2-3-4-6-61410-1-2	CARR. RIO-SA CIRO	30,515.23	24,107.03	1,525.76	6,408.20	En línea recta
1-2-3-4-6-61410-1-2	LCD GUERRERO ENTRE GALEANA Y MOLLINEDO	567,391.35	448,239.17	28,369.57	119,152.18	En línea recta
1-2-3-4-6-61410-1-2	CALLE EJERCITO NACIONAL	24,868.88	19,642.47	1,249.19	5,221.42	En línea recta
1-2-3-4-6-61410-1-2	MARGARITO ROMERO	165,221.60	130,525.07	8,261.08	34,696.54	En línea recta
1-2-3-4-6-61410-1-2	REHAB. LCD EBANO Y GUERRERO	241,552.00	190,826.08	12,077.60	50,725.92	En línea recta
1-2-3-4-6-61410-1-2	INTRODUC. LCD PRIV MATAMOROS	23,029.60	18,193.38	1,151.48	4,836.22	En línea recta
1-2-3-4-6-61410-1-2	REHAB. LCD CALLE BRAVO	595,026.42	470,070.87	29,751.32	124,955.55	En línea recta
1-2-3-4-6-61410-1-2	REHAB. LCD CALLE MADERO	293,104.21	231,552.32	14,655.21	61,551.88	En línea recta
1-2-3-4-6-61410-1-2	REHAB. LCD PORFIRIO DIAZ	398,363.22	314,706.94	19,918.16	83,656.28	En línea recta
1-2-3-4-6-61410-1-2	REHAB. LCD BRAVO	201,633.38	159,290.37	10,081.67	42,343.01	En línea recta
1-2-3-4-6-61410-1-2	REHAB. LCD CALLE VALLEJO	249,842.44	197,375.53	12,492.12	52,466.91	En línea recta
1-2-3-4-6-61410-1-2	AMPL. LCD 4TA. PRIV. GALEANA	54,695.55	43,209.49	2,734.78	11,486.07	En línea recta
1-2-3-4-6-61410-1-2	INTROD. LCD 1A, 2A, Y 4TA. PRIV. MARGARITO ROMERO	88,406.55	69,841.17	4,420.33	18,565.37	En línea recta
1-2-3-4-6-61410-1-2	REHAB. LCD CALLE ALDAMA	137,469.71	108,601.07	6,873.49	28,868.64	En línea recta
1-2-3-4-6-61410-1-2	INTR. DRENAJE PLUVIAL BLVD. FERROCARRILERO	1,161,434.42	917,533.19	58,071.72	243,901.23	En línea recta
1-2-3-4-6-61410-1-2	REHAB. LCD CALLE SAN MIGUEL	29,305.82	23,151.60	1,465.29	6,154.22	En línea recta
1-2-3-4-6-61410-1-2	CRUCE LCD Y AP. CARR. FEDERAL 70	95,217.03	75,221.45	4,760.85	19,995.58	En línea recta
1-2-3-4-6-61410-1-2	CONST. LCD LATERAL CARR. RIOVERDE-SAN CIRO	208,391.02	164,628.90	10,419.55	43,762.11	En línea recta
1-2-3-4-6-61410-1-2	REHAB. DESCARGAS CALLE LOS PINOS	50,695.09	40,049.12	2,534.75	10,645.97	En línea recta
1-2-3-4-6-61410-1-2	LCD JIMENES ENTRE GAMA Y DR. ISLAS	280,893.41	221,905.80	14,044.87	58,987.62	En línea recta
1-2-3-4-6-61410-1-2	LCD GUERRERO Y EBANO	567,109.57	448,016.56	28,355.48	119,093.01	En línea recta
1-2-3-4-6-61410-1-2	LCD DR. GABRIEL MITZ. ENTRE PZA CONSTITUCION Y PORFIRIO DIAZ	1,414,589.12	1,117,525.40	70,729.46	297,065.71	En línea recta
1-2-3-4-6-61410-1-2	REHAB. LCD EMILIANO ZAPATA	71,880.89	56,785.90	3,594.04	15,094.99	En línea recta
1-2-3-4-6-61410-1-2	REHAB. REHAB. LCD GUERRERO ENTRE MOLLINEDO Y CENTENARIO	771,872.70	609,779.43	38,593.63	162,093.27	En línea recta
1-2-3-4-6-61410-1-2	CONSTRUC. CISTERNA COL. INDEPENDENCIA	325,632.64	257,249.55	16,281.62	68,382.79	En línea recta
1-2-3-4-6-61410-1-2	REHAB. DRENAJE JIMENEZ ENTRE MORELOS Y MADERO	474,868.55	374,964.46	23,731.93	99,674.10	En línea recta
1-2-3-4-6-61410-1-2	REHAB. LCD JIMENEZ ENTRE RAYON Y GALEANA	194,764.55	145,963.99	9,238.23	38,800.55	En línea recta
1-2-3-4-6-61410-1-2	REHAB. LCD CALLE CONSTITUCION	102,027.14	80,601.44	5,101.36	21,425.70	En línea recta
1-2-3-4-6-61410-1-2	CONSTRUC. DRENAJE CONJ. HABITACIONAL	682,823.33	539,434.38	34,141.42	143,393.95	En línea recta
1-2-3-4-6-61410-1-2	REHAB. LCD CALLE PINO SUAREZ	129,725.76	98,928.35	6,261.29	26,297.41	En línea recta
1-2-3-4-6-61410-1-2	REPOS. PAVIMENTO AV. VERASTEGUI	29,897.55	23,587.47	1,492.88	6,276.09	En línea recta
1-2-3-4-6-61410-1-2	REHAB. LCD VICTORIA ENTRE G. MTZ. Y HP.	710,709.73	561,460.68	35,535.49	149,749.04	En línea recta

No. 226, TELS. (01)487 106 01 49, 872 5212, 872 2939, C.P. 79610 sasar_direccion@hotmail.com



Organismo Operador Paramunicipal de Agua Potable, Alcantarillado y Saneamiento Descentralizado de las Autoridades del Ayuntamiento de Rioverde, S.L.P.

JUNTOS EMPLEEMOS UNA NUEVA CULTURA: SI CUIDAS EL AGUA, TODOS NOS SALVAMOS

Anexo C-11

Notas a los Estados Financieros / Notas de Desglose
Notas al Estado de Situación Financiera
Activo

Bienes Muebles, Inmuebles e Intangibles
ORGANISMO OPERADOR PARAMUNICIPAL AGUA P A Y SANEA DESCEN AUT AYUN RIOVERDE, S.L.P.

Bienes Muebles e Inmuebles

Cuenta	Nombre de la Cuenta	MOI	pend deprec	Depreciación del ejercicio	A acumulada	Procedimiento
1-2-3-4-6-61410-1-2	REHAB. LCD VICTORIA ENTRE HP Y MATAMOROS	730,913.33	577,421.53	36,545.67	153,491.80	En línea recta
1-2-3-4-6-61410-1-2	REHAB. LCD REYES ENTRE FJM Y GUERRERO	421,735.06	333,170.70	21,086.75	88,564.36	En línea recta
1-2-3-4-6-61410-1-2	REHAB. LCD C. JIMENEZ	317,427.29	250,767.56	15,871.36	66,659.73	En línea recta
1-2-3-4-6-61410-1-2	REHAB. LCD C. CELESTINO SANCHEZ	588,775.12	465,132.34	29,438.76	123,642.78	En línea recta
1-2-3-4-6-61410-1-2	REHAB. LCD COLEC. INF. OJO DE AGUA	1,038,725.09	820,592.82	51,936.25	218,132.27	En línea recta
1-2-3-4-6-61410-1-2	REHAB. LCD PLAZA CONSTITUCION	143,853.72	113,644.44	7,192.69	30,209.28	En línea recta
1-2-3-4-6-61410-1-2	REHAB. LCD C. MORELOS DE PZA CONS A COLON	189,465.71	149,677.91	9,473.29	38,787.80	En línea recta
1-2-3-4-6-61410-1-2	LINEA DE DRENAJE 2012	416,858.39	329,318.13	20,842.92	87,540.26	En línea recta
1-2-3-4-6-61410-1-2	REHAB. LCD CALLE BRAVO ENTRE PORFIRIO DIAZ Y BLVD FERROCARRILERO	354,310.91	301,164.27	17,715.55	53,146.64	En línea recta
1-2-3-4-6-61410-1-2	REHAB. LCD CALLE JUAREZ ENTRE CENTENARIO Y SERAPIO RENDON	137,036.81	116,481.29	6,851.84	20,555.52	En línea recta
1-2-3-4-6-61410-1-2	REHAB. LCD CALLE HEROES POTOSINOS ENTRE CENTENARIO Y PIPILA	2,083,338.59	1,770,837.79	104,166.93	312,500.79	En línea recta
1-2-3-4-6-61410-1-2	SUSTITUCION DE LCD EN LA COLONIA LA MORITA (Incluye 6 computadoras LENOVO)	1,511,917.94	1,285,130.25	75,595.90	226,787.69	En línea recta
1-2-3-4-6-61410-1-2	REHAB. LCD CALLE ALDAMA ENTRE JUAREZ Y JUAN DE LA BARRERA	395,640.92	336,294.78	19,782.05	59,346.14	En línea recta
1-2-3-4-6-61410-1-2	INTRODUCCION DE DRENAJE SANITARIO CALLE LAZARO CARDENAS	169,161.81	143,784.02	8,458.09	25,377.79	En línea recta
1-2-3-4-6-61410-1-2	INTRODUCCION DE DRENAJE SANITARIO EN LA COFRADIA GRANDE ZAP URBANO	5,901,303.70	5,311,173.33	295,065.19	590,130.37	En línea recta
1-2-3-4-6-61410-1-2	REHAB DREN SANIT C. ABAZOLO (MORELOS-HIDALGO)	284,371.03				
1-2-3-4-6-61410-1-2	REHAB DREN SANIT C. ADOLFO I. MATEOS (JUAREZ-FCO VILLA)	396,050.31				
1-2-3-4-6-61410-1-2	REHAB DREN SANIT C. HEROES POTOSINOS SU	329,989.12				
1-2-3-4-6-61410-1-2	REHAB COLECTOR LLANITOS EN DREN GARCITAS	487,430.03				
1-2-3-4-6-61410-1-2	CONS DREN SAN C SAN FCO DE ASIS (C S JUAN A TOPAR)	406,294.78				
1-2-3-4-6-61410-1-2	REHAB DREN SANIT C HIDALGO (JIMENEZ-ALDAMA)	271,589.87				
1-2-3-4-6-61410-1-2	REHAB DREN SANIT C VALLEJO DE FCO VILLA-P DIAZ	554,874.76				
1-2-3-4-6-61410-1-2	REHAB DREN SANIT CALLE 5 DE MAYO DE GAMA A GALEANA	658,778.42				
1-2-3-4-6-61410-1-2	REHAB DREN SANIT C CORREGIDORA DE QUEZADA A B DOMIN	419,439.31				
1-2-3-4-6-61410-1-2	REHAB DREN SANIT C VENUSTIANO CARRANZA (E. ZAPATA-VAL)	338,173.90				
	OBRAS EN OPERACIÓN ALCANTARILLADO	36,672,274.93	26,643,156.27	1,620,855.75	10,029,118.67	
	OBRA PLANTA TRATADORA DE AGUAS RESIDUALES 2010					
1-2-3-4-6-61410-1-3	OBRA PLANTA TRATADORA DE AGUAS RESIDUALES 2010	44,366,538.96	34,650,268.97	2,218,326.95	9,716,269.99	En línea recta
	TOTAL OBRA PLANTA TRATADORA DE AGUAS RESIDUALES 2010	44,366,538.96		2,218,326.95	44,366,538.96	En línea recta
	TOTAL AGUA, ALCANTARILLADO Y SANEAMIENTO	103,040,182.58	45,611,775.33	4,911,281.76	57,428,407.26	
	INFRAESTRUCTURA ELECTRICA					
1-2-3-4-7-62710-1	EPO. ELECTROMECANICO PTAR EJER. 2010	795,864.05	477,518.45	79,586.41	318,345.60	En línea recta
	TOTAL DE INFRAESTRUCTURA ELECTRICA	795,864.05	477,518.45	79,586.41	318,345.60	
	MUEBLES, EXCEPTO DE OFICINA Y ESTANTERIA					
1-2-4-1-2-51210-1	SALA MIMBRE	69.62	69.62	-	0.00	En línea recta
1-2-4-1-2-51210-1	SALA ESCUADRA COLOR ROJO Y MESA CENTRO	7,758.62	6,206.90	64.66	1,551.72	En línea recta
	TOTAL DE MUEBLES, EXCEPTO DE OFICINA Y ESTANTERIA	7,828.24	6,276.52	64.66	1,551.72	
	OTROS EQUIPOS					
1-2-4-6-9-56910-1	ESTRUCTURAS C/TARIMA	69.62	69.62	-	0.00	En línea recta
1-2-4-6-9-56910-1	ESTRUCTURAS MET / MAD 4 ENTR NAT / NEGRO	69.62	69.62	-	0.00	En línea recta
1-2-4-6-9-56910-1	ESTRUCTURAS MET / MAD 4 ENTR NAT / NEGRO	69.62	69.62	-	0.00	En línea recta
1-2-4-6-9-56910-1	ESTRUCTURAS MET / MAD 3 ENTR NAT / NEGRO	69.62	69.62	-	0.00	En línea recta
1-2-4-6-9-56910-1	ESTRUCTURAS MET / MAD 3 ENTR NAT / NEGRO	69.62	69.62	-	0.00	En línea recta
1-2-4-6-9-56910-1	ESTRUCTURAS MET 5 ENTR GRIS	69.62	69.62	-	0.00	En línea recta
1-2-4-6-9-56910-1	ESTRUCTURAS MET / MAD 4 ENTR NAT / NEGRO	69.62	69.62	-	0.00	En línea recta
1-2-4-6-9-56910-1	ESTRUCTURAS METALICA P/POLIDUCTO	69.62	69.62	-	0.00	En línea recta
1-2-4-6-9-56910-1	BANCO DE TRABAJO HERR/MAD	69.62	69.62	-	0.00	En línea recta
1-2-4-6-9-56910-1	BANCO DE TRABAJO HERR/MAD	69.62	69.62	-	0.00	En línea recta
1-2-4-6-9-56910-1	BANCO DE TRABAJO HERR/MAD	69.62	69.62	-	0.00	En línea recta
1-2-4-6-9-56910-1	14 LOCKERS MET C/1 PTA Y LLAVE AZUL	974.68	974.68	-	0.00	En línea recta
1-2-4-6-9-56910-1	8 LOCKERS MET C/1 PTA Y LLAVE NARANJA	556.96	556.96	-	0.00	En línea recta
1-2-4-6-9-56910-1	LOCKERS MET C/2 PTS C/LLAVE 5 ENTR GRIS	69.62	69.62	-	0.00	En línea recta
1-2-4-6-9-56910-1	LOCKERS MET C/4 CI C/CAND GRIS	69.62	69.62	-	0.00	En línea recta
1-2-4-6-9-56910-1	LOCKERS C/2 PTS C/LLAVE CREMA	69.62	69.62	-	0.00	En línea recta
1-2-4-6-9-56910-1	8 LOCKERS MET 1 PTA C/LLAVE BLANCO	556.96	556.96	-	0.00	En línea recta
1-2-4-6-9-56910-1	LOCKERS MET C/LLAVE 5 ENTR GRIS	69.62	69.62	-	0.00	En línea recta
1-2-4-6-9-56910-1	BANCAS DE HERRERIA /MAD	69.62	69.62	-	0.00	En línea recta
1-2-4-6-9-56910-1	BANCAS DE HERRERIA /MAD	69.62	69.62	-	0.00	En línea recta
1-2-4-6-9-56910-1	BANCAS DE HERRERIA /MAD	69.62	69.62	-	0.00	En línea recta
	TOTAL DE OTROS EQUIPOS	3,341.76	3,341.76	0.00	0.00	
	OTROS MOBILIARIOS Y EQUIPOS DE ADMON.					
1-2-4-1-9-51910-1	MAQUINA DE ESCRIBIR ELECTR	1,056.52	1,056.52	-	0.00	En línea recta
1-2-4-1-9-51910-1	MAQUINA DE ESCRIBIR ELECTR	1,157.13	1,157.13	-	0.00	En línea recta
1-2-4-1-9-51910-1	MAQ DE ESCRIBIR MANUAL	209.93	209.93	-	0.00	En línea recta
1-2-4-1-9-51910-1	COPIADORA SHARP	13,668.00	10,880.00	1,366.00	2,720.00	En línea recta



Organismo Operador Paramunicipal de Agua Potable, Alcantarillado y Saneamiento Descentralizado de las Autoridades del Ayuntamiento de Rioverde, S.L.P.

JUNTOS EMPLEEMOS UNA NUEVA CULTURA: SI CUIDAMOS EL AGUA, TODOS NOS SALVAMOS

Anexo C-11

Notas a los Estados Financieros / Notas de Desglose
Notas al Estado de Situación Financiera
Activo
Bienes Muebles, Inmuebles e Intangibles
ORGANISMO OPERADOR PARAMUNICIPAL AGUA P A Y SANEA DESCEN AUT AYUN RIOVERDE, S.L.P.

Bienes Muebles e Inmuebles

Cuenta	Nombre de la Cuenta	MOI	pend deprec	Depreciación del ejercicio	Acumulada	Procedimiento
1-2-4-1-3-51510-1	IMPRESORA/MULTIFUNCIONAL HP1536	4,342.67	4,342.67	1,302.80	0.00	En línea recta
1-2-4-1-3-51510-1	IMPRESORA HP1020	692.28	692.28	-	0.00	En línea recta
1-2-4-1-3-51510-1	IMPRESORA FX890	692.28	692.28	-	0.00	En línea recta
1-2-4-1-3-51510-1	IMPRESORA HP1000	313.31	313.31	-	0.00	En línea recta
1-2-4-1-3-51510-1	IMPRESORA FX890	692.28	692.28	-	0.00	En línea recta
1-2-4-1-3-51510-1	IMPRESORA P1102W	1,277.58	511.03	-	766.55	En línea recta
1-2-4-1-3-51510-1	IMPRESORA HP1410	692.28	692.28	-	0.00	En línea recta
1-2-4-1-3-51510-1	IMPRESORA HP4200	692.28	692.28	-	0.00	En línea recta
1-2-4-1-3-51510-1	IMPRESORA FX890	3,050.64	1,220.26	-	1,830.38	En línea recta
1-2-4-1-3-51510-1	IMPRESORA FX890	6,089.55	5,089.55	1,826.87	1,000.00	En línea recta
1-2-4-1-3-51510-1	IMPRESORA HP4200	692.28	692.28	-	0.00	En línea recta
1-2-4-1-3-51510-1	IMPRESORA P1102W	348.80	348.80	-	0.00	En línea recta
1-2-4-1-3-51510-1	IMPRESORA HP3920	300.00	300.00	-	0.00	En línea recta
1-2-4-1-3-51510-1	IMPRESORA HP D1460	300.00	300.00	-	0.00	En línea recta
1-2-4-1-3-51510-1	IMPRESORA HP 4480	720.00	720.00	-	0.00	En línea recta
1-2-4-1-3-51510-1	IMPRESORA HP LASERJET PRO 200 COLOR SN: 249271VON	5,258.62	3,681.03	1,577.59	1,577.59	En línea recta
1-2-4-1-3-51510-1	PLOTTER HP DESIGNJET T120 (CQ891A) 24"	16,594.83	11,616.38	4,978.45	4,978.45	En línea recta
1-2-4-1-3-51510-1	IMPRESORA HP LASERJET P1102W	1,517.24	1,062.07	455.17	455.17	En línea recta
1-2-4-1-3-51510-1	IMPRESORA P1102 W	1,206.90	844.83	362.07	362.07	En línea recta
1-2-4-1-3-51510-1	IMPRESORA HP LASER JET ENT 600 M601	12,068.96	8,448.27	3,620.69	3,620.69	En línea recta
1-2-4-1-3-51510-1	MULTIFUNCIONAL HP M276NWLS COLOR	5,556.90	3,889.83	1,667.07	1,667.07	En línea recta
1-2-4-1-3-51510-1	IMPRESORA LASERJET HP P1102W	1,250.00	875.00	375.00	375.00	En línea recta
1-2-4-1-3-51510-1	IMPRESORA EPSON L220	2,931.04	2,051.73	879.31	879.31	En línea recta
1-2-4-1-3-51510-1	MULTIFUNCIONAL EPSON ECOTANK SISTEMA CONTINUO L220	3,103.44	2,172.41	931.03	931.03	En línea recta
1-2-4-1-3-51510-1	MULTIFUNCIONAL EPSON ECOTANK SISTEMA CONTINUO L220	3,103.44	2,172.41	931.03	931.03	En línea recta
1-2-4-1-3-51510-1	MULTIFUNCIONAL HP LASER JET P M130 FW	2,930.17	2,197.67	732.50	732.50	En línea recta
1-2-4-1-3-51510-1	IMPRESORA HP LASER M102W	1,464.66	1,094.45	366.20	366.20	En línea recta
1-2-4-1-3-51510-1	MULTIFUNCIONAL EPSON L575 ECOTANK	5,171.55	3,878.65	1,292.90	1,292.90	En línea recta
1-2-4-1-3-51510-1	MULTIFUNCIONAL EPSON L575 ECOTANK	5,171.55	3,878.65	1,292.90	1,292.90	En línea recta
1-2-4-1-3-51510-1	IMPRESORA LASERJET HP M607DN SN.CNBCLB1DMC	11,896.55	11,599.14	297.41	297.41	En línea recta
1-2-4-1-3-51510-1	IMPRESORA SAMSUNG SL-M4072FD	4,568.97	-	-	-	En línea recta
	TOTAL DE IMPRESORAS	106,048.48	78,123.26	22,888.99		
	LECTOR CODIGO DE BARRAS					
1-2-4-1-3-51510-1	LECTOR CODIGO DE BARRAS	10.00	10.00	-	0.00	En línea recta
1-2-4-1-3-51510-1	LECTOR DE USB	1,059.05	1,059.05	-	0.00	En línea recta
1-2-4-1-3-51510-1	RED FORTIGATE 60C	10,478.00	10,478.00	3,143.40	0.00	En línea recta
1-2-4-1-3-51510-1	TELEFONO UNILINEA PANASONIC KX-TSS00ME	246.88	246.88	-	0.00	En línea recta
1-2-4-1-3-51510-1	TELEFONO UNILINEA PANASONIC KX-T7709X	336.00	336.00	-	0.00	En línea recta
	TOTAL DE LECTOR CODIGO DE BARRAS	12,129.93	12,129.93	3,143.40		
	RELOJ, CARGADOR, LECTORAS Y CUNA DE CARGA					
1-2-4-1-3-51510-1	CARGADOR DE BATERIAS	10.00	10.00	-	0.00	En línea recta
1-2-4-1-3-51510-1	LECTORAS PORTÁTILES	10.00	10.00	-	0.00	En línea recta
1-2-4-1-3-51510-1	LECTORAS PORTÁTILES	10.00	10.00	-	0.00	En línea recta
1-2-4-1-3-51510-1	LECTORAS PORTÁTILES	10.00	10.00	-	0.00	En línea recta
1-2-4-1-3-51510-1	LECTORAS PORTÁTILES	10.00	10.00	-	0.00	En línea recta
1-2-4-1-3-51510-1	CUNA MULTIPLE CARGA Y COMUNICACIÓN	10.00	10.00	-	0.00	En línea recta
1-2-4-1-3-51510-1	RELOJ CHECADOR ELECTRICO SP-250 ICON	3,764.65	1,505.86	1,129.40	2,258.79	En línea recta
1-2-4-1-3-51510-1	RELOJ CHECADOR ELECTRICO SP-250 ICON	3,764.65	1,505.86	1,129.40	2,258.79	En línea recta
1-2-4-1-3-51510-1	RELOJ CHECADOR HUELLA	2,620.00	1,834.00	786.00	786.00	En línea recta
1-2-4-1-3-51510-1	RELOJ CHECADOR HUELLA	2,620.00	1,834.00	786.00	786.00	En línea recta
	TOTAL DE RELOJ, CARGADOR, LECTORAS Y CUNA DE CARGA	12,829.30	6,739.72	3,830.79		
	GRAN TOTAL DE EQUIPO DE COMPUTO Y DE TECNOLOGIA	442,812.75				
	GRAN TOTAL DE BIENES MUEBLES	721,795.45				
	MOBILIARIO Y EQUIPO DE ADMINISTRACION					
	MUEBLES DE OFICINA Y ESTANTERIA					
	ESCRITORIOS					
1-2-4-1-1-51110-1	ESCRITORIO MAD EJECUTIVO CAFÉ	69.62	69.62	-	0.00	En línea recta
1-2-4-1-1-51110-1	ESCRITORIO MET SECRETARIAL	69.62	69.62	-	0.00	En línea recta
1-2-4-1-1-51110-1	ESCRITORIO MET EJECUTIVO	69.62	69.62	-	0.00	En línea recta
1-2-4-1-1-51110-1	ESCRITORIO MET SECRETARIAL	69.62	69.62	-	0.00	En línea recta
1-2-4-1-1-51110-1	ESCRITORIO FORMAICA EJECUTIVO	69.62	69.62	-	0.00	En línea recta
1-2-4-1-1-51110-1	ESCRITORIO MAD EJECUTIVO NEGRO	3,700.00	2,590.00	370.00	1,110.00	En línea recta
1-2-4-1-1-51110-1	ESCRITORIO MET SECRETARIAL	40.26	40.26	-	0.00	En línea recta
1-2-4-1-1-51110-1	ESCRITORIO MET EJEC	69.62	69.62	-	0.00	En línea recta
1-2-4-1-1-51110-1	ESCRITORIO FORMAICA SECRETARIAL	69.62	69.62	-	0.00	En línea recta
1-2-4-1-1-51110-1	ESCRITORIO MET EJECUTIVO	69.62	69.62	-	0.00	En línea recta
1-2-4-1-1-51110-1	ESCRITORIO MET EJECUTIVO	69.62	69.62	-	0.00	En línea recta
1-2-4-1-1-51110-1	ESCRITORIO MET EJECUTIVO	69.62	69.62	-	0.00	En línea recta
1-2-4-1-1-51110-1	ESCRITORIO MET SECRETARIAL	565.72	339.43	56.57	226.29	En línea recta
1-2-4-1-1-51110-1	ESCRITORIO MET SECRETARIAL	69.62	69.62	-	0.00	En línea recta
1-2-4-1-1-51110-1	ESCRITORIO FORMAICA EJECUTIVO	69.62	69.62	-	0.00	En línea recta
1-2-4-1-1-51110-1	ESCRITORIO MADERA EJECUTIVO	69.62	69.62	-	0.00	En línea recta



Organismo Operador Paramunicipal de Agua Potable, Alcantarillado y Saneamiento Descentralizado de las Autoridades del Ayuntamiento de Rioverde, S.L.P.

JUNTOS EMPLEEMOS UNA NUEVA CULTURA: SI CUIDAMOS EL AGUA, TODOS NOS SALVAMOS

Anexo C-11

Notas a los Estados Financieros / Notas de Desglose
Notas al Estado de Situación Financiera
Activo
Bienes Muebles, Inmuebles e Intangibles
ORGANISMO OPERADOR PARAMUNICIPAL AGUA P A Y SANEAM DESCEN AUT AYUN RIOVERDE, S.L.P.

Bienes Muebles e Inmuebles

Cuenta	Nombre de la Cuenta	MOI	pend deprec	Depreciación del ejercicio	Acumulada	Procedimiento
1-2-4-1-1-51110-1	ESCRITORIO MET EJECUTIVO	69.62	69.62	-	0.00	En línea recta
1-2-4-1-1-51110-1	ESCRITORIO MET RUSTICO	69.62	69.62	-	0.00	En línea recta
1-2-4-1-1-51110-1	ESCRITORIO MET RUSTICO	69.62	69.62	-	0.00	En línea recta
1-2-4-1-1-51110-1	ESCRITORIO MET SECRETARIAL	69.62	69.62	-	0.00	En línea recta
1-2-4-1-1-51110-1	ESCRITORIO MET EJECUTIVO	69.62	69.62	-	0.00	En línea recta
1-2-4-1-1-51110-1	ESCRITORIO MET EJECUTIVO	69.62	69.62	-	0.00	En línea recta
1-2-4-1-1-51110-1	ESCRITORIO MET RUSTICO	57.81	57.81	-	0.00	En línea recta
1-2-4-1-1-51110-1	ESCRITORIO MET RUSTICO	57.81	57.81	-	0.00	En línea recta
1-2-4-1-1-51110-1	ESCRITORIO MAD SECRETARIAL	1,108.68	886.94	-	221.74	En línea recta
1-2-4-1-1-51110-1	ESCRITORIO METALICO SECRET. 120x70	2,318.00	1,429.49	231.80	888.57	En línea recta
1-2-4-1-1-51110-1	MODULO GERENCIAL (ESCRITORIO-CREDENZA)	8,925.00	8,032.50	892.50	892.50	En línea recta
1-2-4-1-1-51110-1	4 ESCRITORIOS 1.80 x 70 LATERAL Y CREDENZA	28,080.00	25,272.00	2,808.00	2,808.00	En línea recta
1-2-4-1-1-51110-1	ESCRITORIO RESTANGULAR (1.20M x60x75)	2,610.00	2,501.25	108.75	108.75	En línea recta
1-2-4-1-1-51110-1	2 ARCHIVEROS 3 GAVETAS	4,824.14	4,743.74	80.40	80.40	En línea recta
1-2-4-1-1-51110-1	5 ESCRITORIO RECTANGULAR (1.20 M *60*75)	13,050.00	12,832.50	217.50	217.50	En línea recta
1-2-4-1-1-51110-1	2 CREDENZA LATERAL (1.30*50*60)	7,857.00	7,726.05	130.95	130.95	En línea recta
1-2-4-1-1-51110-1	3 CREDENZA LATERAL (1.40*50*60)	12,690.00	12,478.50	211.50	211.50	En línea recta
1-2-4-1-1-51110-1	3 GABINETE ABIERTO COLGANTE (.82*33*38)	3,510.00	3,451.50	58.50	58.50	En línea recta
1-2-4-1-1-51110-1	3 GABINETE CERRADO COLGANTE (.82*33*38)	6,377.35	6,271.06	106.29	106.29	En línea recta
	TOTAL DE ESCRITORIOS	97,094.55	90,033.57	5,272.76		
	MUEBLE P/COMPUTADORA					
1-2-4-1-1-51110-1	MUEBLE P/COMP LINEA INGLESA	69.62	69.62	0.00	0.00	En línea recta
1-2-4-1-1-51110-1	MUEBLE P/COMP LINEA INGLESA	69.62	69.62	0.00	0.00	En línea recta
1-2-4-1-1-51110-1	MUEBLE P/COMP ARIZONA	69.62	69.62	0.00	0.00	En línea recta
1-2-4-1-1-51110-1	MUEBLE P/COMP ARIZONA	69.62	69.62	0.00	0.00	En línea recta
1-2-4-1-1-51110-1	MUEBLE P/COMP LINEA INGLESA	69.62	69.62	0.00	0.00	En línea recta
1-2-4-1-1-51110-1	MUEBLE P/COMP LINEA INGLESA	69.62	69.62	0.00	0.00	En línea recta
1-2-4-1-1-51110-1	MUEBLE P/COMP LINEA INGLESA	69.62	69.62	0.00	0.00	En línea recta
1-2-4-1-1-51110-1	MUEBLE P/COMP LINEA INGLESA	69.62	69.62	0.00	0.00	En línea recta
1-2-4-1-1-51110-1	MUEBLE P/COMP LINEA INGLESA	69.62	69.62	0.00	0.00	En línea recta
1-2-4-1-1-51110-1	MUEBLE P/COMP LINEA INGLESA	69.62	69.62	0.00	0.00	En línea recta
1-2-4-1-1-51110-1	MUEBLE P/COMP LINEA INGLESA	415.58	332.464	0.00	83.12	En línea recta
1-2-4-1-1-51110-1	MUEBLE P/COMP LINEA INGLESA	815.42	652.336	0.00	163.08	En línea recta
	TOTAL DE MUEBLE P/COMPUTADORA	1,857.58	1,611.38	0.00		
	MUEBLE P/CAJA					
1-2-4-1-1-51110-1	MUEBLE P/CAJA MDF BLANCO	69.62	69.62	0.00	0.00	En línea recta
1-2-4-1-1-51110-1	MUEBLE P/CAJA MDF BLANCO	69.62	69.62	0.00	0.00	En línea recta
1-2-4-1-1-51110-1	MUEBLE P/CAJA MDF BLANCO	69.62	69.62	0.00	0.00	En línea recta
1-2-4-1-1-51110-1	MUEBLE P/CAJA 2 ENTR IZQ Y 3 DER MDF BLANCO	69.62	69.62	0.00	0.00	En línea recta
	TOTAL DE MUEBLE P/CAJA	278.48	278.48	0.00		
	ARCHIVEROS					
1-2-4-1-1-51110-1	ARCHIVEROS MAD 2 GAV	25.00	25.00	-	0.00	En línea recta
1-2-4-1-1-51110-1	ARCHIVEROS MET 3GAV	69.62	69.62	-	0.00	En línea recta
1-2-4-1-1-51110-1	ARCHIVEROS MET 3GAV	69.62	69.62	-	0.00	En línea recta
1-2-4-1-1-51110-1	ARCHIVEROS MET 4 GAV	2,337.39	1,610.00	268.33	727.38	En línea recta
1-2-4-1-1-51110-1	ARCHIVEROS MET 4 GAV	69.62	69.62	-	0.00	En línea recta
1-2-4-1-1-51110-1	ARCHIVEROS MAD 4 GAV	625.00	500.00	-	125.00	En línea recta
1-2-4-1-1-51110-1	ARCHIVEROS MAD 2 GAV	69.62	69.62	-	0.00	En línea recta
1-2-4-1-1-51110-1	ARCHIVEROS MAD 2 GAV	69.62	69.62	-	0.00	En línea recta
1-2-4-1-1-51110-1	ARCHIVEROS MET 4 GAV	3,466.67	2,080.00	346.67	1,386.67	En línea recta
1-2-4-1-1-51110-1	ARCHIVERO MET 4 GAV	3,782.33	2,269.40	378.23	1,512.93	En línea recta
1-2-4-1-1-51110-1	ARCHIVEROS MET 3 GAV	69.62	69.62	-	0.00	En línea recta
1-2-4-1-1-51110-1	ARCHIVEROS MET 3 GAV	69.62	69.62	-	0.00	En línea recta
1-2-4-1-1-51110-1	ARCHIVEROS MET 3 GAV	69.62	69.62	-	0.00	En línea recta
1-2-4-1-1-51110-1	ARCHIVEROS MET 4 GAV	2,612.09	1,610.79	217.67	1,001.30	En línea recta
1-2-4-1-1-51110-1	ARCHIVEROS MET 3 GAV	69.62	69.62	-	0.00	En línea recta
1-2-4-1-1-51110-1	ARCHIVEROS MET 2 GAV	69.62	69.62	-	0.00	En línea recta
1-2-4-1-1-51110-1	ARCHIVERO MET 4 GAV	3,653.02	2,191.81	365.30	1,461.21	En línea recta
1-2-4-1-1-51110-1	ARCHIVEROS MET 4 GAV	33.84	33.84	-	0.00	En línea recta
1-2-4-1-1-51110-1	ARCHIVERO MAD 3 GAV	2,763.51	1,658.11	276.35	1,105.40	En línea recta
1-2-4-1-1-51110-1	GABINETE MULTIOSOS NEGRO-INOX	2,973.28	2,973.28	173.44	0.00	En línea recta
1-2-4-1-1-51110-1	ARCHIVERO VERTICAL DE TRES CAJONES DOS PAPELERAS Y UNA DE ACHIVO	6,500.00	6,490.00	541.67	10.00	En línea recta
1-2-4-1-1-51110-1	ARCHIVERO VERTICAL DE TRES CAJONES DOS PAPELERAS Y UNA DE ARCHIVO	6,500.00	6,493.00	379.17	7.00	En línea recta
1-2-4-1-1-51110-1	ARCHIVERO 3 GAVETAS	2,412.12	2,411.12	20.10	1.00	En línea recta
1-2-4-1-1-51110-1	ARCHIVERO 3 GAVETAS	2,412.12	2,411.12	20.10	1.00	En línea recta
	TOTAL DE ARCHIVEROS	40,792.57	33,453.66	2,987.04		
	SILLAS Y SILLONES					
1-2-4-1-1-51110-1	SILLON EJECUTIVO	983.26	786.62	-	196.66	En línea recta
1-2-4-1-1-51110-1	2 SILLONES DE VISITA	125.24	111.39	-	27.85	En línea recta
1-2-4-1-1-51110-1	8 SILLAS DE PLIANA	556.92	445.54	-	111.38	En línea recta
1-2-4-1-1-51110-1	3 SILLAS DE PLIANA	208.86	167.09	-	41.77	En línea recta
1-2-4-1-1-51110-1	3 SILLAS DE PLIANA	208.86	167.09	-	41.77	En línea recta



Organismo Operador Paramunicipal de Agua Potable, Alcantarillado y Saneamiento Descentralizado de las Autoridades del Ayuntamiento de Rioverde, S.L.P.

JUNTOS EMPLEAMOS UNA NUEVA CULTURA: SI CUIDAMOS EL AGUA, TODOS NOS SALVAMOS

Anexo C-11

Notas a los Estados Financieros / Notas de Desglose
Notas al Estado de Situación Financiera
Activo

Bienes Muebles, Inmuebles e Intangibles
ORGANISMO OPERADOR PARAMUNICIPAL AGUA P A Y SANEAM DESCEN AUT AYUN RIOVERDE, S.L.P.

Bienes Muebles e Inmuebles

Cuenta	Nombre de la Cuenta	MOI	pend deprec	Depreciación del ejercicio	Acumulada	Procedimiento
1-2-4-1-1-51110-1	SILLA PUJANA	69.62	69.62	-	0.00	En línea recta
1-2-4-1-1-51110-1	SILLAS PUJANA	69.62	69.62	-	0.00	En línea recta
1-2-4-1-1-51110-1	SILLA SECRETARIAL C/PISTON	18.84	18.84	-	0.00	En línea recta
1-2-4-1-1-51110-1	SILLA SECRETARIAL C/PISTON	69.62	69.62	-	0.00	En línea recta
1-2-4-1-1-51110-1	SILLA SECRETARIAL C/PISTON	603.48	482.78	-	120.70	En línea recta
1-2-4-1-1-51110-1	SILLA SECRETARIAL C/PISTON	98.10	98.10	-	0.00	En línea recta
1-2-4-1-1-51110-1	SILLA SECRETARIAL C/PISTON	1,229.17	983.34	-	245.83	En línea recta
1-2-4-1-1-51110-1	SILLA SECRETARIAL C/PISTON	983.28	786.62	-	196.66	En línea recta
1-2-4-1-1-51110-1	SILLA SECRETARIAL C/PISTON	69.62	69.62	-	0.00	En línea recta
1-2-4-1-1-51110-1	SILLA SECRETARIAL C/PISTON	336.81	263.45	-	67.36	En línea recta
1-2-4-1-1-51110-1	SILLA SECRETARIAL C/PISTON	98.11	98.11	-	0.00	En línea recta
1-2-4-1-1-51110-1	SILLA SECRETARIAL C/PISTON	98.11	98.11	-	0.00	En línea recta
1-2-4-1-1-51110-1	SILLA SECRETARIAL C/PISTON	415.00	332.00	-	83.00	En línea recta
1-2-4-1-1-51110-1	SILLAS SECRETARIAL C/PISTON	608.83	487.06	-	121.77	En línea recta
1-2-4-1-1-51110-1	SILLA SECRETARIAL C/PISTON	98.10	98.10	-	0.00	En línea recta
1-2-4-1-1-51110-1	SILLA SECRETARIAL C/PISTON	98.10	98.10	-	0.00	En línea recta
1-2-4-1-1-51110-1	SILLA RESP ALTO C/DESCANSA	98.10	98.10	-	0.00	En línea recta
1-2-4-1-1-51110-1	SILLA RESP ALTO C/DESCANSA	817.24	653.79	-	163.45	En línea recta
1-2-4-1-1-51110-1	SILLA SECRETARIAL FIJA	983.28	786.62	-	196.66	En línea recta
1-2-4-1-1-51110-1	SILLA SECRETARIAL FIJA	69.62	69.62	-	0.00	En línea recta
1-2-4-1-1-51110-1	SILLA SECRETARIAL C/DESCANSABRAZOS	69.62	69.62	-	0.00	En línea recta
1-2-4-1-1-51110-1	SILLA SECRETARIAL C/DESCANSABRAZOS	69.62	69.62	-	0.00	En línea recta
1-2-4-1-1-51110-1	SILLA SECRETARIAL C/DESCANSABRAZOS	69.62	69.62	-	0.00	En línea recta
1-2-4-1-1-51110-1	SILLA SECRETARIAL C/DESCANSABRAZOS	69.62	69.62	-	0.00	En línea recta
1-2-4-1-1-51110-1	SILLA SECRETARIAL C/DESCANSABRAZOS	233.23	186.58	-	46.65	En línea recta
1-2-4-1-1-51110-1	SILLA SECRETARIAL C/DESCANSABRAZOS	506.77	405.42	-	101.35	En línea recta
1-2-4-1-1-51110-1	BANCO C/ RESPALDO Y BASE METAL	852.88	682.30	-	170.58	En línea recta
1-2-4-1-1-51110-1	BANCO ALTO TUBULAR NEGRO	69.62	69.62	-	0.00	En línea recta
1-2-4-1-1-51110-1	BANCO ALTO TUBULAR NEGRO	69.62	69.62	-	0.00	En línea recta
1-2-4-1-1-51110-1	BANCO ALTO TUBULAR NEGRO	69.62	69.62	-	0.00	En línea recta
1-2-4-1-1-51110-1	SILLA DE PLASTICO BLANCA	69.62	69.62	-	0.00	En línea recta
1-2-4-1-1-51110-1	SILLA DE PLASTICO BLANCA	69.62	69.62	-	0.00	En línea recta
1-2-4-1-1-51110-1	SILLA DE PLASTICO BLANCA	69.62	69.62	-	0.00	En línea recta
1-2-4-1-1-51110-1	SILLA PLASTICO BLANCA	69.62	69.62	-	0.00	En línea recta
1-2-4-1-1-51110-1	SILLA PLASTICO BLANCA	69.62	69.62	-	0.00	En línea recta
1-2-4-1-1-51110-1	SILLA PLASTICO BLANCA	69.62	69.62	-	0.00	En línea recta
1-2-4-1-1-51110-1	SILLA PLASTICO BLANCA	69.62	69.62	-	0.00	En línea recta
1-2-4-1-1-51110-1	SILLA SECRETARIAL TAPIZADA	69.62	69.62	-	0.00	En línea recta
1-2-4-1-1-51110-1	SILLA SECRETARIAL TAPIZADA	69.62	69.62	-	0.00	En línea recta
1-2-4-1-1-51110-1	SILLA SECRETARIAL TAPIZADA	983.27	786.62	-	196.65	En línea recta
1-2-4-1-1-51110-1	SILLA SECRETARIAL TAPIZADA	69.62	69.62	-	0.00	En línea recta
1-2-4-1-1-51110-1	SILLA SECRETARIAL TAPIZADA	506.77	405.42	-	101.35	En línea recta
1-2-4-1-1-51110-1	SILLA SECRETARIAL TAPIZADA	415.00	332.00	-	83.00	En línea recta
1-2-4-1-1-51110-1	SILLA SECRETARIAL TAPIZADA	415.00	332.00	-	83.00	En línea recta
1-2-4-1-1-51110-1	SILLA SECRETARIAL TAPIZADA	415.00	332.00	-	83.00	En línea recta
1-2-4-1-1-51110-1	SILLA SECRETARIAL TAPIZADA	415.00	332.00	-	83.00	En línea recta
1-2-4-1-1-51110-1	SILLAS PLASTICO NARANJA	69.62	69.62	-	0.00	En línea recta
1-2-4-1-1-51110-1	SILLAS PLASTICO NARANJA	69.62	69.62	-	0.00	En línea recta
1-2-4-1-1-51110-1	SILLAS PLASTICO NARANJA	69.62	69.62	-	0.00	En línea recta
1-2-4-1-1-51110-1	SILLAS PLASTICO NARANJA	69.62	69.62	-	0.00	En línea recta
1-2-4-1-1-51110-1	SILLAS PLASTICO NARANJA	69.62	69.62	-	0.00	En línea recta
1-2-4-1-1-51110-1	SILLAS PLASTICO NARANJA	69.62	69.62	-	0.00	En línea recta
1-2-4-1-1-51110-1	SILLAS PLASTICO NARANJA	69.62	69.62	-	0.00	En línea recta
1-2-4-1-1-51110-1	SILLAS PLASTICO NARANJA	69.62	69.62	-	0.00	En línea recta
1-2-4-1-1-51110-1	SILLAS PLASTICO NARANJA	69.62	69.62	-	0.00	En línea recta
1-2-4-1-1-51110-1	SILLAS PLASTICO NARANJA	69.62	69.62	-	0.00	En línea recta
1-2-4-1-1-51110-1	SILLAS PLASTICO NARANJA	69.62	69.62	-	0.00	En línea recta
1-2-4-1-1-51110-1	SILLAS PLASTICO NARANJA	69.62	69.62	-	0.00	En línea recta
1-2-4-1-1-51110-1	SILLAS PLASTICO NARANJA	69.62	69.62	-	0.00	En línea recta
1-2-4-1-1-51110-1	SILLAS PLASTICO NARANJA	69.62	69.62	-	0.00	En línea recta
1-2-4-1-1-51110-1	SILLAS PLASTICO NARANJA	69.62	69.62	-	0.00	En línea recta
1-2-4-1-1-51110-1	SILLAS PLASTICO NARANJA	69.62	69.62	-	0.00	En línea recta
1-2-4-1-1-51110-1	SILLAS PLEGABLE NEGRO PLATA	69.62	69.62	-	0.00	En línea recta
1-2-4-1-1-51110-1	SILLAS PLEGABLE NEGRO PLATA	69.62	69.62	-	0.00	En línea recta
1-2-4-1-1-51110-1	SILLAS PLEGABLE NEGRO PLATA	69.62	69.62	-	0.00	En línea recta
1-2-4-1-1-51110-1	SILLAS PLEGABLE NEGRO PLATA	69.62	69.62	-	0.00	En línea recta

No. 226, TELS. (01)487 106 01 49, 872 5212, 872 2939, C.P. 79610 sasar_direccion@hotmail.com



Organismo Operador Paramunicipal de Agua Potable, Alcantarillado y Saneamiento Descentralizado de las Autoridades del Ayuntamiento de Rioverde, S.L.P.

JUNTOS EMPLEAMOS UNA NUEVA CULTURA: SI CUIDAMOS EL AGUA, TODOS NOS SALVAMOS

Anexo C-11

Notas a los Estados Financieros / Notas de Desglose
Notas al Estado de Situación Financiera
Activo

Bienes Muebles, Inmuebles e Intangibles
ORGANISMO OPERADOR PARAMUNICIPAL AGUA P A Y SANEAM DESCEN AUT AYUN RIOVERDE, S.L.P.

Bienes Muebles e Inmuebles

Cuenta	Nombre de la Cuenta	MOI	pend deprec	Depreciación del elemento	Acumulada	Procedimiento
TOTAL DE MESAS		43,275.27	40,261.59	1,966.94		
ESTANTES Y ESTANTERIA						
1-2-4-1-1-51110-1	ESTANTES METAL AZUL PETR	69.62	69.62	-	0.00	En línea recta
1-2-4-1-1-51110-1	ESTANTES METAL AZUL PETR	69.62	69.62	-	0.00	En línea recta
1-2-4-1-1-51110-1	ESTANTES METAL AZUL PETR	69.62	69.62	-	0.00	En línea recta
1-2-4-1-1-51110-1	ESTANTES METAL AZUL PETR	69.62	69.62	-	0.00	En línea recta
1-2-4-1-1-51110-1	ESTANTES METAL AZUL PETR	69.62	69.62	-	0.00	En línea recta
1-2-4-1-1-51110-1	ESTANTES METAL AZUL PETR	69.62	69.62	-	0.00	En línea recta
1-2-4-1-1-51110-1	ESTANTES METAL AZUL PETR	69.62	69.62	-	0.00	En línea recta
1-2-4-1-1-51110-1	ESTANTERIA MADERA C/S ENTR BLANCA	7,172.10	4,303.26	717.21	2,858.84	En línea recta
1-2-4-1-1-51110-1	ESTANTERIA MADERA C/4 ENTR BLANCA	3,963.33	2,378.00	396.33	1,585.33	En línea recta
1-2-4-1-1-51110-1	ESTANTERIA MAD/TUB C/S ENTR BLANCA	5,777.77	3,466.66	577.78	2,311.11	En línea recta
1-2-4-1-1-51110-1	ESTANTERIA MADERA RUSTICA 4 ENTRP	69.62	69.62	-	0.00	En línea recta
1-2-4-1-1-51110-1	ESTANTERIA MADERA RUSTICA 4 ENTRP	69.62	69.62	-	0.00	En línea recta
1-2-4-1-1-51110-1	ESTANTERIA MADERA RUSTICA 4 ENTRP	69.62	69.62	-	0.00	En línea recta
1-2-4-1-1-51110-1	ESTANTERIA MADERA RUSTICA 4 ENTRP	69.62	69.62	-	0.00	En línea recta
1-2-4-1-1-51110-1	ESTANTERIA MADERA RUSTICA 4 ENTRP	69.62	69.62	-	0.00	En línea recta
1-2-4-1-1-51110-1	ESTANTERIA MADERA RUSTICA 4 ENTRP	69.62	69.62	-	0.00	En línea recta
1-2-4-1-1-51110-1	ESTANTERIA MADERA RUSTICA 4 ENTRP	69.62	69.62	-	0.00	En línea recta
1-2-4-1-1-51110-1	ESTANTERIA MADERA RUSTICA 4 ENTRP	69.62	69.62	-	0.00	En línea recta
1-2-4-1-1-51110-1	ESTANTERIA MADERA RUSTICA 4 ENTRP	69.62	69.62	-	0.00	En línea recta
1-2-4-1-1-51110-1	ESTANTERIA MADERA RUSTICA 4 ENTRP	69.62	69.62	-	0.00	En línea recta
1-2-4-1-1-51110-1	ESTANTERIA D/MAD 4 ENTR CON FONDO NAT	69.62	69.62	-	0.00	En línea recta
1-2-4-1-1-51110-1	ESTANTERIA D/MAD 4 ENTR GRIS	69.63	69.63	-	0.00	En línea recta
1-2-4-1-1-51110-1	ESTANTERIA D/MAD 4 ENTR GRIS	69.63	69.63	-	0.00	En línea recta
1-2-4-1-1-51110-1	ESTANTERIA D/MAD 4 ENTR GRIS	69.63	69.63	-	0.00	En línea recta
1-2-4-1-1-51110-1	ESTANTERIA D/MAD 3 ENTR NAT	69.63	69.63	-	0.00	En línea recta
1-2-4-1-1-51110-1	LIBRERO DE PISO ABIERTO C/4 ENTREP EN MEL 28 MM	2,840.40	2,722.05	118.35	118.35	En línea recta
1-2-4-1-1-51110-1	LIBRERO DE PISO ABIERTO C/4 ENTREP (1.02* .30* 2.20)	14,752.79	14,138.09	614.70	614.70	En línea recta
1-2-4-1-1-51110-1	GABINETE ABIERTO COLGANTE (082 x 33 x 38)	1,170.00	1,121.25	48.75	48.75	En línea recta
1-2-4-1-1-51110-1	GABINETE CERRADO COLGANTE (082 x 33 x 38)	2,125.79	2,097.22	88.57	88.57	En línea recta
TOTAL DE ESTANTES Y ESTANTERIA		39,264.24	31,628.59	2,561.69		
GRAN TOTAL DE MUEBLES DE OFICINA Y ESTANTERIA		296,274.83				
SISTEMA DE AIRE ACONDICIONADO						
1-2-4-6-4-56410-1	AIRE ACONDICIONADO TOTALINE	69.62	69.62	-	0.00	En línea recta
1-2-4-6-4-56410-1	AIRE ACONDICIONADO TRANE 1 TON	5,780.00	3,468.00	578.00	2,312.00	En línea recta
1-2-4-6-4-56410-1	AIRE ACONDICIONADO TRANE 1 TON	3,468.00	3,468.00	578.00	2,312.00	En línea recta
1-2-4-6-4-56410-1	AIRE ACONDICIONADO TGM 2 TON	7,087.50	4,252.50	708.75	2,835.00	En línea recta
1-2-4-6-4-56410-1	AIRE ACONDICIONADO JAPANDO 2 TON	12,700.22	7,831.80	1,270.02	4,868.42	En línea recta
1-2-4-6-4-56410-1	AIRE ACONDICIONADO TRANE 1 TON	8,151.00	4,890.60	815.10	3,260.40	En línea recta
1-2-4-6-4-56410-1	AIRE ACONDICIONADO TRANE 1 TON	8,151.00	4,890.60	815.10	3,260.40	En línea recta
1-2-4-6-4-56410-1	AIRE ACONDICIONADO TIPO MINISPLIT MCA. MIRAGE	8,500.00	5,597.33	850.00	2,902.67	En línea recta
1-2-4-6-4-56410-1	MINISPLIT HIWALL MCA. MIRAGE SOLO FRIO	5,948.28	5,700.44	247.85	247.85	En línea recta
1-2-4-6-4-56410-1	MINISPLIT 2TR MCA. MIRAGE FRIO/CALOR	11,206.90	10,739.95	466.95	466.95	En línea recta
1-2-4-6-4-56410-1	AIRE ACONDICIONADO CARRIER EFICIENCIA 24 INVERTER	17,500.00	16,479.19	1,020.81	1,020.81	En línea recta
1-2-4-6-4-56410-1	AIRE ACONDICIONADO DE 1 TR MIRAGE MAGNUM	11,000.00	10,358.31	641.69	641.69	En línea recta
1-2-4-6-4-56410-1	AIRE ACONDICIONADO MARCA CARRIER EFICIENCIA 24 INVERTER	17,500.00	16,479.19	1,020.81	1,020.81	En línea recta
TOTAL DE SISTEMA DE AIRE ACONDICIONADO		119,374.52	94,225.53	9,013.08		
OTROS MOBILIARIOS Y EPOS DE ADMINISTRACION						
CAMARAS FOTOGRAFICAS Y DE VIDEO						
1-2-4-2-3-52310-1	CAMARA FOTOGRAFICA DSC	1,448.27	1,158.62	-	289.65	En línea recta
1-2-4-2-3-52310-1	CAMARA FOTOGRAFICA PROF	69.62	69.62	-	0.00	En línea recta
1-2-4-2-3-52310-1	VIDEO PROYECTOR	69.62	69.62	-	0.00	En línea recta
1-2-4-2-3-52310-1	PROYECTOR	69.62	69.62	-	0.00	En línea recta
1-2-4-2-3-52310-1	PANTALLA DE PROYECTOR	69.62	69.62	-	0.00	En línea recta
1-2-4-2-3-52310-1	CAMARA DE VIDEO SONY	1,706.90	1,365.52	-	341.38	En línea recta
1-2-4-2-3-52310-1	6 CAMARAS	8,400.00	5,040.00	840.00	3,360.00	En línea recta
1-2-4-2-3-52310-1	4 CAMARAS	7,125.00	4,275.00	712.50	2,850.00	En línea recta
1-2-4-2-3-52310-1	DVR 4 CAMARAS	19,084.90	11,450.94	1,908.49	7,633.96	En línea recta
1-2-4-2-3-52310-1	CAMARA DIGITAL D5500 24.2 MP NIKON	12,903.25	12,580.67	322.58	322.58	En línea recta
1-2-4-2-3-52310-1	CAMARA DIGITAL MCA NIKON COOLPIX B500 COLOR NEGRA	5,171.55				
TOTAL DE CAMARAS FOTOGRAFICAS Y DE VIDEO		56,118.35	36,149.22	3,783.57		En línea recta
TOTAL DE MOBILIARIO Y EQUIPO DE ADMINISTRACION		904,023.77				
EQUIPO DE TRANSPORTE						
AUTOMOVILES Y EQUIPO TERRESTRE						
1-2-4-4-1-54110-1	FRONTIER	235,252.23	235,252.23	58,813.06	0.00	En línea recta
1-2-4-4-1-54110-1	DINA 1004	10.00	10.00	0.00	0.00	En línea recta
1-2-4-4-1-54110-1	FORD -350	10.00	10.00	0.00	0.00	En línea recta
1-2-4-4-1-54110-1	FORD-200	10.00	10.00	0.00	0.00	En línea recta
1-2-4-4-1-54110-1	DODGE-RAM	10.00	10.00	0.00	0.00	En línea recta
1-2-4-4-1-54110-1	NISSAN 96	10.00	10.00	0.00	0.00	En línea recta



Organismo Operador Paramunicipal de Agua Potable, Alcantarillado y Saneamiento Descentralizado de las Autoridades del Ayuntamiento de Rioverde, S.L.P.

JUNTOS EMPLEAMOS UNA NUEVA CULTURA: SI CUIDAS EL AGUA, TODOS NOS SALVAMOS

Anexo C-11

Notas a los Estados Financieros / Notas de Desglose
Notas al Estado de Situación Financiera
Activo

Bienes Muebles, Inmuebles e Intangibles
ORGANISMO OPERADOR PARAMUNICIPAL AGUA P A Y SANEA DESCEN AUT AYUN RIOVERDE, S.L.P.

Bienes Muebles e Inmuebles

Cuenta	Nombre de la Cuenta	MOI	pend deprec	Depreciación del ejercicio	Acumulada	Procedimiento
1-2-4-6-3-56310-1	PISTOLA ROMPEDORA ELECTRICA BOSCH AMARILLA	6,379.27	6,379.27	-	0.00	En línea recta
1-2-4-6-3-56310-1	BAILARINA #1 WACKER VERDE	2,274.70	2,274.70	-	0.00	En línea recta
1-2-4-6-3-56310-1	BAILARINA #2 WACKER VERDE	2,274.70	2,274.70	-	0.00	En línea recta
1-2-4-6-3-56310-1	BAILARINA #3 WACKER VERDE	2,274.70	2,274.70	-	0.00	En línea recta
1-2-4-6-3-56310-1	BAILARINA #6 MIKASA NARANJA	8,200.00	2,274.70	-	0.00	En línea recta
1-2-4-6-3-56310-1	BAILARINA #7 MIKASA NARANJA	8,200.00	4,920.00	820.00	3,280.00	En línea recta
1-2-4-6-3-56310-1	BAILARINA #8 MIKASA NARANJA	8,200.00	4,920.00	820.00	3,280.00	En línea recta
1-2-4-6-3-56310-1	BAILARINA #2 OBRA MIKASA NARANJA	27,060.18	16,236.11	2,706.02	10,824.07	En línea recta
1-2-4-6-3-56310-1	BAILARINA #1 OBRA BOMAG AMARILLO	13,458.33	8,075.00	1,345.83	5,383.33	En línea recta
1-2-4-6-3-56310-1	BAILARINA #3 OBRA WACKER NARANJA/GRIS	13,600.00	8,160.00	1,360.00	5,440.00	En línea recta
1-2-4-6-3-56310-1	BAILARINA USADA #4 OBRA WACKER AMARILLO	17,980.61	10,788.37	1,798.06	7,192.24	En línea recta
1-2-4-6-3-56310-1	COMPRESOR DE AIRE ESTACIONARIO EVAMS AZUL	2,274.70	2,047.23	-	227.47	En línea recta
1-2-4-6-3-56310-1	COMPRESOR DE AIRE SIEMENS AZUL	1,819.78	1,637.80	-	181.98	En línea recta
1-2-4-6-3-56310-1	COMPRESOR DE AIRE ESTACIONARIO PARA CARROS	1,819.78	1,637.78	-	181.98	En línea recta
1-2-4-6-3-56310-1	COMPRESOR TOL CRAFT 2.5 HP	2,115.61	1,637.78	-	211.56	En línea recta
1-2-4-6-3-56310-1	CORTADORA DE CONCRETO CIPSA AMARILLA	19,420.29	11,652.17	1,942.03	7,768.12	En línea recta
1-2-4-6-3-56310-1	CORTADORA DE CONCRETO KOHLER AZUL/ROJO	1,819.78	1,637.78	-	181.98	En línea recta
1-2-4-6-3-56310-1	CORTADORA DE CONCRETO JOPERNARANJA	23,750.00	14,250.00	2,375.00	9,500.00	En línea recta
1-2-4-6-3-56310-1	CORTADORA MANUAL STILL NARANJA/BLANCO	21,239.75	12,743.85	2,123.98	8,495.90	En línea recta
1-2-4-6-3-56310-1	REVOLVEDORAS P/CONCRETO MIPSAAMARILLO	1,819.81	1,819.81	-	0.00	En línea recta
1-2-4-6-3-56310-1	REVOLVEDORA P/CONCRETO MIPSA AMARILLO	1,819.78	1,819.78	-	0.00	En línea recta
1-2-4-6-3-56310-1	PLACA VIBRATORIA CIPSA ROJO/AMARILLO	1,819.78	1,819.78	-	0.00	En línea recta
1-2-4-6-3-56310-1	ROTO MARTILLO SDS 1/2"	1,819.78	1,819.78	-	0.00	En línea recta
1-2-4-6-3-56310-1	EQUIPO DE TERMOFUSION 2" A 4"	80,662.44	54,596.20	5,066.24	6,066.24	En línea recta
1-2-4-6-3-56310-1	MOTOBOMBA ELECTRICA SUMERGIBLE MCA ALTAMIRA SERIE KOR MODELO 20R400-10	56,580.00	50,922.00	5,658.00	5,658.00	En línea recta
1-2-4-6-3-56310-1	ADITAMIENTOS DE EQUIPO DE TERMOFUSION DE 2.4"	9,139.42	8,225.48	913.94	913.94	En línea recta
1-2-4-6-3-56310-1	BAILARINA MIKASA MODELO MTX-70 SERIE P1215	21,551.72	19,396.55	2,155.17	2,155.17	En línea recta
1-2-4-6-3-56310-1	BAILARINA HONDA 3.0 GX100 USADA	21,551.72	19,396.55	2,155.17	2,155.17	En línea recta
1-2-4-6-3-56310-1	BAILARINA BS6021 WACKER	21,551.72	19,396.55	2,155.17	2,155.17	En línea recta
1-2-4-6-3-56310-1	CORTADORA DE METAL MAKITA 14"	2,779.29	0.00	-	2,779.29	En línea recta
1-2-4-6-3-56310-1	TRONZADORA STIHL	22,554.67	0.00	-	22,554.67	En línea recta
1-2-4-6-3-56310-1	APISONADOR WACKER MOD. BS60	50,659.66	47,282.38	3,377.28	3,377.28	En línea recta
	TOTAL DE MAQUINARIA Y EQUIPO DE CONSTRUCCIÓN	1,314,811.17	981,315.94	164,085.32		
	EQUIPO DE GENERACION ELECTRICA, APARATOS Y ACCESO.					
1-2-4-6-6-56610-1	CALENTADOR Y ENFRIADOR	69.62	69.62	-	0.00	En línea recta
1-2-4-6-6-56610-1	CALENTADOR Y ENFRIADOR	69.62	69.62	-	0.00	En línea recta
1-2-4-6-6-56610-1	CALENTADOR Y ENFRIADOR	69.62	69.62	-	0.00	En línea recta
1-2-4-6-6-56610-1	PLANTA GENERADOR LINCON ROJO 1	6,963.77	4,874.64	696.38	2,089.13	En línea recta
1-2-4-6-6-56610-1	PLANTA GENERADOR LINCON ROJO 2	1,819.78	1,819.78	-	0.00	En línea recta
1-2-4-6-6-56610-1	TRANSFORMADO MCA IEM 45 KVA POZO 2	1,271.25	1,271.25	-	0.00	En línea recta
1-2-4-6-6-56610-1	TRANSFORMADO MCA IEM 45 KVA POZO 9	1,271.25	1,271.25	-	0.00	En línea recta
1-2-4-6-6-56610-1	TRANSFORMADOR MCA EECSAVDIM 112.5 POZO	1,271.25	1,271.25	-	0.00	En línea recta
1-2-4-6-6-56610-1	TRANSFORMADOR TIPO POSTE 30 KVA INFONAVIT	35,560.34	24,892.24	3,556.03	10,668.10	En línea recta
1-2-4-6-6-56610-1	TRANSFORMADOR FRANKLIN CISTERNA ESM	31,816.67	22,271.67	3,181.67	9,545.00	En línea recta
1-2-4-6-6-56610-1	AUTOTRANSFORMADOR SIEMENS PTE. PRIETO	4,385.78	3,070.05	438.58	1,315.73	En línea recta
1-2-4-6-6-56610-1	TRANSFORMADOR 300VA 440/110 VLT5 SAN VICENTE	1,271.25	1,271.25	-	0.00	En línea recta
1-2-4-6-6-56610-1	TRANSFORMADOR 30KVA TANQUE DE SAN JUAN	20,800.00	14,560.00	2,080.00	6,240.00	En línea recta
1-2-4-6-6-56610-1	ARRANCADOR MCA. SIEMENS POZO 12	38,257.18	25,380.03	3,625.72	10,877.15	En línea recta
1-2-4-6-6-56610-1	ARRANCADOR SIEMENS SAN RAFAELITO	15,040.00	15,040.00	1,560.00	1,560.00	En línea recta
1-2-4-6-6-56610-1	AUTOTRANSFORMADOR 25/30 HP 440 MCA SIEMENS	4,670.00	4,280.80	389.20	389.20	En línea recta
	EQUIPO DE GENERACION ELECTRICA, APARATOS Y ACCESO.	163,167.36	120,483.04	15,527.57		
	HERRAMIENTAS Y MAQUINAS-HERRAMIENTA					
1-2-4-6-7-56710-1	TALADRO DEWALT	2,557.84	2,557.84	-	0.00	En línea recta
1-2-4-6-7-56710-1	TALADRO DEWALT	2,737.05	2,737.05	-	0.00	En línea recta
1-2-4-6-7-56710-1	TALADRO DEWALT	2,134.42	2,134.42	-	0.00	En línea recta
1-2-4-6-7-56710-1	TALADRO DE BANCO SILVER LINE DE COLUMNA	1,819.78	1,819.78	-	0.00	En línea recta
1-2-4-6-7-56710-1	TORNILLO DE BANCO	1,819.78	1,819.78	-	0.00	En línea recta
1-2-4-6-7-56710-1	HIJOLAVADORA POWER	18,445.15	11,067.67	1,844.52	7,377.48	En línea recta
1-2-4-6-7-56710-1	DESMALAZADORA STHILL 1	6,528.61	3,917.17	652.86	2,611.44	En línea recta
1-2-4-6-7-56710-1	DESMALAZADORA STHILL 2	7,380.17	4,428.10	738.02	2,952.07	En línea recta
1-2-4-6-7-56710-1	ANOLADORA No. 8 MAY. 98 [ESMERILADORA]	1,819.78	1,273.83	181.98	545.93	En línea recta
1-2-4-6-7-56710-1	AMPERIMETRO Y PUNTA	1,508.00	1,125.60	160.80	482.40	En línea recta
1-2-4-6-7-56710-1	CAUTIN WELLER	100.00	100.00	-	0.00	En línea recta
1-2-4-6-7-56710-1	CORTADORA PARA METAL (TONZADORA)	1,819.78	1,273.83	181.98	545.93	En línea recta
1-2-4-6-7-56710-1	EQUIPO DE CORTE SILVER	1,819.78	1,273.83	181.98	545.93	En línea recta
1-2-4-6-7-56710-1	DOS CILINDROS DOMESTICOS (GAS Y OXIGENO)	899.87	629.91	89.99	269.96	En línea recta
1-2-4-6-7-56710-1	DOS CILINDROS DOMESTICOS (GAS Y OXIGENO)	899.87	629.91	89.99	269.96	En línea recta
1-2-4-6-7-56710-1	ESMERILADORA TRUPPER GRIS/VERDE	1,819.78	1,273.83	181.98	545.93	En línea recta
1-2-4-6-7-56710-1	ESMERILADORA ANGULAR[PULIDORA CHICA]	1,819.78	1,273.83	181.98	545.93	En línea recta
1-2-4-6-7-56710-1	ESMERILADORA DE DISCO	1,819.78	1,273.83	181.98	545.93	En línea recta
1-2-4-6-7-56710-1	HERRAMIENTAS DE COMPRESION MANUAL (PINZA PONCHADORA)	1,819.78	1,273.83	181.98	545.93	En línea recta
1-2-4-6-7-56710-1	LLAVE CADENA TIPO CAIMAN	1,399.75	937.39	133.91	401.74	En línea recta
1-2-4-6-7-56710-1	LLAVE CADENA TIPO CAIMAN	1,899.24	1,325.97	189.92	568.27	En línea recta
1-2-4-6-7-56710-1	MOTO SIERRA STHILL 16"	2,776.17	1,653.70	275.62	1,102.47	En línea recta



Organismo Operador Paramunicipal de Agua Potable, Alcantarillado y Saneamiento Descentralizado de las Autoridades del Ayuntamiento de Rioverde, S.L.P.

Anexo C-11

Notas a los Estados Financieros / Notas de Desglose
Notas al Estado de Situación Financiera
Activo

Bienes Muebles, Inmuebles e Intangibles
ORGANISMO OPERADOR PARAMUNICIPAL AGUA P A Y SANEAM DESCEN AUT AYUN RIOVERDE, S.L.P.

Bienes Muebles e Inmuebles

Cuenta	Nombre de la Cuenta	MOI	pend deprec	Depreciación del ejercicio	Acumulada	Procedimiento
1-2-4-6-7-56710-1	PERTIGA TELESCOPICA	4,812.50	2,887.50	481.25	1,925.00	En línea recta
1-2-4-6-7-56710-1	POLIPASTO 1 CARRUCHA	1,819.76	1,273.83	181.98	545.93	En línea recta
1-2-4-6-7-56710-1	MAQUINA SOLDADORA INFRA	8,140.58	4,884.35	814.06	3,256.23	En línea recta
1-2-4-6-7-56710-1	NIVEL LASER MCA TOPCON	8,205.21	4,923.13	820.52	3,282.08	En línea recta
1-2-4-6-7-56710-1	ODOMETRO	934.20	653.94	93.42	280.26	En línea recta
1-2-4-6-7-56710-1	TALADRO DEWALT (2013)	3,069.77	2,455.82	306.98	613.95	En línea recta
	TOTAL DE HERRAMIENTAS Y MAQUINAS-HERRAMIENTA	92,640.38	62,879.63	8,147.16		
	MAQUINARIA Y EQUIPO INDUSTRIAL					
1-2-4-6-2-56210-1	MOTOBOMBA BARNES KHOLER 4" VERDE	2,349.31	1,879.45	234.93	469.86	En línea recta
1-2-4-6-2-56210-1	MOTOBOMBA HONDA BLANCO 4" ROJO	25,419.85	20,335.88	2,541.99	5,083.97	En línea recta
1-2-4-6-2-56210-1	MOTOBOMBA EVANS 2" NEGRO/ROJO	8,851.20	7,080.96	885.12	1,770.24	En línea recta
1-2-4-6-2-56210-1	MOTOBOMBA SUMERGIBLE POWER 3" AZUL	5,308.33	4,246.66	530.83	1,061.67	En línea recta
1-2-4-6-2-56210-1	MOTOBOMBA SUMERGIBLE SUBARU 3 X 3 NEGRA	3,048.33	2,438.66	304.83	609.67	En línea recta
1-2-4-6-2-56210-1	MOTOBOMBA 3X3 HONDA BLANCO/ROJO 1	5,711.33	3,418.94	571.13	2,292.39	En línea recta
1-2-4-6-2-56210-1	MOTOBOMBA 3X3 HONDA BLANCO/ROJO 2	5,711.33	3,426.80	571.13	2,284.53	En línea recta
1-2-4-6-2-56210-1	MOTOBOMBA 2" AMARILLA	3,705.17	2,223.10	370.52	1,482.07	En línea recta
1-2-4-6-2-56210-1	MOTOBOMBA P/LODO HONDA EN C VACON	24,634.13	14,780.48	2,463.41	9,853.65	En línea recta
1-2-4-6-2-56210-1	MOTOBOMBA SUMERGIBLE NEUMAN BA08-045	80,000.00	36,000.00	6,000.00	24,000.00	En línea recta
1-2-4-6-2-56210-1	BOMBA SIEMENS 1HP NARANJA	4,657.12	2,794.27	465.71	1,862.85	En línea recta
1-2-4-6-2-56210-1	BOMBA SUMERGIBLE SIN MARCA 1" ROJA	11,457.54	6,874.52	1,145.75	4,583.02	En línea recta
1-2-4-6-2-56210-1	BOMBA SUMERGIBLE BARNES 3" VERDE	2,622.98	1,573.79	262.30	1,049.19	En línea recta
1-2-4-6-2-56210-1	BOMBA SUMERGIBLE LODERA 2" AZUL	1,425.00	997.50	142.50	427.50	En línea recta
1-2-4-6-2-56210-1	BOMBA SUMERGIBLE TRIFASICA IMPEL 3" AZUL	8,640.00	5,184.00	864.00	3,456.00	En línea recta
1-2-4-6-2-56210-1	BOMBA SUMERGIBLE EVANS	1,065.41	745.79	106.54	319.62	En línea recta
1-2-4-6-2-56210-1	BOMBA SUMERGIBLE	292,706.40	175,623.84	29,270.64	117,082.56	En línea recta
1-2-4-6-2-56210-1	BOMBA ELECTRICA/MOTOR INDUSTRIAL	4,695.65	2,817.39	469.57	1,878.26	En línea recta
1-2-4-6-2-56210-1	BOMBA SUMERGIBLE NEUMAN	40,349.14	24,209.48	4,034.91	16,139.66	En línea recta
1-2-4-6-2-56210-1	BOMBA MULTITAPAS	10,500.00	6,300.00	1,050.00	4,200.00	En línea recta
1-2-4-6-2-56210-1	BOMBA ELECTRICA SUMERGIBLE	50,388.17	30,233.50	5,038.92	20,155.67	En línea recta
1-2-4-6-2-56210-1	EQUIPO DE BOMBEO PTAR 2010	432,912.48	259,747.49	43,291.25	173,164.99	En línea recta
1-2-4-6-2-56210-1	BOMBA SUMERGIBLE FAIRBANKS PTAR	182,520.99	109,512.59	18,252.10	73,008.40	En línea recta
1-2-4-6-2-56210-1	BOMBA SUMERGIBLE FAIRBANKS PTAR	186,446.18	111,867.71	18,644.62	74,578.47	En línea recta
1-2-4-6-2-56210-1	BOMBA SUMERGIBLE NEUMAN MOD BR08-022	36,350.00	21,810.00	3,635.00	14,540.00	En línea recta
1-2-4-6-2-56210-1	BOMBA SUMERGIBLE BCA PLEUGER P-2	8,433.33	5,060.00	843.33	3,373.33	En línea recta
1-2-4-6-2-56210-1	BOMBA SUMERGIBLE BAMSJA POZO 3	19,826.09	11,895.65	1,982.61	7,930.44	En línea recta
1-2-4-6-2-56210-1	BOMBA SUMERGIBLE NEUMAN POZO 9	39,224.14	23,534.48	3,922.41	15,689.66	En línea recta
1-2-4-6-2-56210-1	BOMBA SUMERGIBLE BCA POZO 10	9,740.50	5,844.30	974.05	3,896.20	En línea recta
1-2-4-6-2-56210-1	BOMBA SUMERGIBLE KSB P-12	15,400.00	9,240.00	1,540.00	6,160.00	En línea recta
1-2-4-6-2-56210-1	BOMBA SUMERGIBLE BAMSJA P-17	10,999.09	6,599.45	1,099.91	4,399.64	En línea recta
1-2-4-6-2-56210-1	BOMBA SUMER KSB POZO SAN DIEGO	13,533.33	8,120.00	1,353.33	5,413.33	En línea recta
1-2-4-6-2-56210-1	BOMBA SUMER NEUMAN POZO SAN MARTIN	35,223.00	21,133.60	3,522.30	14,089.20	En línea recta
1-2-4-6-2-56210-1	MOTOR VERTICAL POZO PASTORA	10,200.00	6,120.00	1,020.00	4,080.00	En línea recta
1-2-4-6-2-56210-1	BOMBA SUMERGIBLE KSB PTE. PRIETO	18,550.65	11,130.33	1,855.06	7,420.22	En línea recta
1-2-4-6-2-56210-1	BOMBA SUMERGIBLE NEUMAN SAN RAFAELITO	41,620.46	24,972.28	4,162.05	16,648.18	En línea recta
1-2-4-6-2-56210-1	BOMBA SUMERGIBLE FRANKLIN SAN SEBASTIAN	24,050.00	14,830.00	2,405.00	9,620.00	En línea recta
1-2-4-6-2-56210-1	BOMBA SUMER, FRANKLIN P. HUIZACHAL	38,104.17	22,862.50	3,810.42	15,241.67	En línea recta
1-2-4-6-2-56210-1	BOMBA SUMERGIBLE FRANKLIN POZO SAN VICENTE	2,908.75	1,745.25	290.88	1,163.50	En línea recta
1-2-4-6-2-56210-1	BOMBA SUMERGIBLE NEUMAN SAN JOSE DE LAS FLORES	40,765.00	24,453.00	4,075.50	16,302.00	En línea recta
1-2-4-6-2-56210-1	BOMBA SUMERGIBLE NEUMAN PASO DE SAN ANTONIO	15,583.33	9,220.14	1,558.33	6,363.19	En línea recta
1-2-4-6-2-56210-1	BOMBA SUMERGIBLE BAMSJA SAN MARTIN	12,241.67	7,345.00	1,224.17	4,896.67	En línea recta
1-2-4-6-2-56210-1	BOMBA Y MOTOR BAMSJA TANQUE DE SAN JUAN	24,956.62	14,973.91	2,495.65	9,982.61	En línea recta
1-2-4-6-2-56210-1	BOMBA SUMER, ALTAMIRA CISTERNA INF OJO DE AGUA	34,048.00	20,428.80	3,404.80	13,619.20	En línea recta
1-2-4-6-2-56210-1	BOMBA SUMER ALTAMIRA CISTERNA COL INDEPENDENCIA	17,434.36	10,460.61	1,743.44	6,973.74	En línea recta
1-2-4-6-2-56210-1	BOMBA SUMERG AQUA PACK CISTERNA ESM	11,834.38	7,100.63	1,183.44	4,733.75	En línea recta
1-2-4-6-2-56210-1	BOMBA HORIZONTAL BERKELEY COL. LA ILUSION	6,833.33	4,100.00	683.33	2,733.33	En línea recta
1-2-4-6-2-56210-1	BOMBA DOSIFICADORA LMI MIL TON ROY POZO 9	5,526.54	3,315.92	552.65	2,210.61	En línea recta
1-2-4-6-2-56210-1	BOMBA DOSIFICADORA LMI MIL TON ROY POZO 12	5,526.53	3,315.92	552.65	2,210.61	En línea recta
1-2-4-6-2-56210-1	BOMBA DOSIFICADORA LMI MILTONROY POZO PUENTE PRIETO	5,794.05	3,476.43	579.41	2,317.62	En línea recta
1-2-4-6-2-56210-1	BOMBA DOSIFICADORA LMI MIL TON ROY POZO CIENEGUILLA	5,791.30	3,474.78	579.13	2,316.52	En línea recta
1-2-4-6-2-56210-1	BOMBA DOSIFICADORA LMI MIL TON ROY POZO SAN VICENTE	5,526.53	3,315.92	552.65	2,210.61	En línea recta
1-2-4-6-2-56210-1	BOMBA DOSIFICADORA LMI MIL TON ROY POZO SAN MARTIN	5,791.30	3,474.78	579.13	2,316.52	En línea recta
1-2-4-6-2-56210-1	CLORADOR MCA ADVANCE CASETA POZO 10	23,400.00	14,040.00	2,340.00	9,360.00	En línea recta
1-2-4-6-2-56210-1	CLORADOR MCA ADVANCE POZOS Y TALLER	23,400.00	14,040.00	2,340.00	9,360.00	En línea recta
1-2-4-6-2-56210-1	BOMBA DOSIFICADORA LMI MILTON ROY PASO DE SAN ANTO	9,271.91	5,563.15	927.19	3,708.76	En línea recta
1-2-4-6-2-56210-1	BOMBA DOSIFICADORA LMI MILTON ROY LA NORIA	8,000.64	4,800.38	800.06	3,200.26	En línea recta
1-2-4-6-2-56210-1	BOMBA SUMERGIBLE MCA KSB MOD. UPA 250C-150/2	32,240.00	19,881.33	3,224.00	12,358.67	En línea recta
1-2-4-6-2-56210-1	10 EQUIPOS HIPOCLORADORES	48,682.88	32,455.25	4,868.29	16,227.63	En línea recta
1-2-4-6-2-56210-1	TRANSFORMADOR ELECTRICO DE CONTROL DE 1000VA 440-120V	11,142.50	7,428.33	1,114.25	3,714.17	En línea recta
1-2-4-6-2-56210-1	ARRANCADOR MAGNETICO MCA. SIEMENS	18,900.00	12,915.00	1,890.00	5,985.00	En línea recta
1-2-4-6-2-56210-1	MOTOBOMBA SUMERGIBLE MCA. NEUMAN MOD. BA08-030/3R	48,300.00	33,005.00	4,830.00	15,295.00	En línea recta
1-2-4-6-2-56210-1	MOTOBOMBA SUMERGIBLE MCA. NEUMAN MOD. BA08-040/2R1	46,115.00	31,511.92	4,611.50	14,603.08	En línea recta
1-2-4-6-2-56210-1	MOTOBOMBA SUMERGIBLE MCA. ALTAMIRA MOD. KOR10	30,250.00	20,922.92	3,025.00	9,327.08	En línea recta
1-2-4-6-2-56210-1	MOTOBOMBA SUMERGIBLE MCA. NEUMAN MOD. BA06-016/5	61,000.00	42,260.83	6,100.00	18,839.17	En línea recta
1-2-4-6-2-56210-1	TRANSFORMADOR RECONSTRUIDO DE 15 KVA	15,517.24	10,862.07	1,551.72	4,655.17	En línea recta
1-2-4-6-2-56210-1	BOMBA SUMERGIBLE MCA. ALTAMIRA MOD. KOR25R1000	73,450.00	56,311.67	7,345.00	17,138.33	En línea recta



Organismo Operador Paramunicipal de Agua Potable, Alcantarillado y Saneamiento Descentralizado de las Autoridades del Ayuntamiento de Rioverde, S.L.P.

JUNTOS EMPREZEMOS UNA NUEVA CULTURA: SI CUIDAS EL AGUA, TODOS NOS SALVAMOS

Anexo C-11

Notas a los Estados Financieros / Notas de Desglose
Notas al Estado de Situación Financiera
Activo

Bienes Muebles, Inmuebles e Intangibles
ORGANISMO OPERADOR PARAMUNICIPAL AGUA P A Y SANEAM DESCEN AUT AYUN RIOVERDE, S.L.P.

Bienes Muebles e Inmuebles

Cuenta	Nombre de la Cuenta	MOI	pend deprec	Depreciación del ejercicio	Acumulada	Procedimiento
1-2-4-6-2-56210-1	MOTOR ELECTRICO SUMERGIBLE MCA. ALTAMIRA	39,550.00	30,651.25	3,955.00	8,898.75	En línea recta
1-2-4-6-2-56210-1	BOMBA SUMERGIBLE MCA. NEUMAN MOD. BA-10-070/3R1	45,100.00	34,952.50	4,510.00	10,147.50	En línea recta
1-2-4-6-2-56210-1	MOTOR ELECTRICO SUMERGIBLE MCA. ALTAMIRA DE 75 HP	55,090.00	42,694.75	5,509.00	12,395.25	En línea recta
1-2-4-6-2-56210-1	BOMBA SUMERGIBLE MCA. ALTAMIRA MOD. KOR53R750-3	32,610.00	25,272.75	3,261.00	7,397.25	En línea recta
1-2-4-6-2-56210-1	MOTOR NEUMAN MOD. SUM08-085 440V	57,900.00	44,407.50	5,790.00	12,892.50	En línea recta
1-2-4-6-2-56210-1	MOTOBOMBA SUMERGIBLE MCA. NEUMAN MOD. BA06-013/B	48,500.00	37,587.50	4,850.00	10,912.50	En línea recta
1-2-4-6-2-56210-1	BOMBA SUMERGIBLE MCA. FAIRBANKS MORSE P/AGUAS NEGRAS	306,801.00	237,770.78	30,680.10	69,030.23	En línea recta
1-2-4-6-2-56210-1	3 EPOS. HIPOCLORADORES	9,302.04	7,209.08	990.20	2,092.86	En línea recta
1-2-4-6-2-56210-1	MOTOBOMBA HONDA 4" X 4" MOD. WT40 X	32,200.00	24,955.00	3,220.00	7,245.00	En línea recta
1-2-4-6-2-56210-1	MOTOBOMBA HONDA 3" X 3" MOD. WT30 X	21,420.00	16,600.50	2,142.00	4,819.50	En línea recta
1-2-4-6-2-56210-1	MOTOBOMBA ELECTRICA SUMERGIBLE MCA. NEUMAN	57,300.00	51,570.00	5,730.00	5,730.00	En línea recta
1-2-4-6-2-56210-1	ARRANCADOR MAGNETICO MCA. SIEMENS	24,320.00	21,888.00	2,432.00	2,432.00	En línea recta
1-2-4-6-2-56210-1	ARRANCADOR MAGNETICO MCA. SIEMENS	18,670.00	16,803.00	1,867.00	1,867.00	En línea recta
1-2-4-6-2-56210-1	TALADRO ELECTRICO CAP 3/4	4,300.00	3,870.00	430.00	430.00	En línea recta
1-2-4-6-2-56210-1	TRANSFORMADOR ELECTRICO TRIFASICO TIPO POSTE (PTAR)	29,880.00	26,892.00	2,988.00	2,988.00	En línea recta
1-2-4-6-2-56210-1	MEDIDOR ULTRASONICO DE 24" P/AGUAS RESIDUALES (PTAR)	142,400.00	128,160.00	14,240.00	14,240.00	En línea recta
1-2-4-6-2-56210-1	MOTOR ELECTRICO SUMERGIBLE MCA. AQUA PAK	18,900.00	17,010.00	1,890.00	1,890.00	En línea recta
1-2-4-6-2-56210-1	MOTOBOMBA SUMERGIBLE MCA. NEUMAN MOD. (PTE PRIETO-CAÑADA)	60,790.00	54,711.00	6,079.00	6,079.00	En línea recta
1-2-4-6-2-56210-1	ARRANCADOR MAGNETICO MCA. SIEMENS (PTAR)	27,900.00	25,110.00	2,790.00	2,790.00	En línea recta
1-2-4-6-2-56210-1	MOTOBOMBA SUMERGIBLE MCA. ALTAMIRA	63,900.00	56,970.00	6,390.00	6,390.00	En línea recta
1-2-4-6-2-56210-1	GRUA ELECTRICA HARRINGTON (POLIPASTO)	60,855.95	54,770.36	6,085.60	6,085.60	En línea recta
1-2-4-6-2-56210-1	BOMBA SUMERGIBLE MCA NEUMAN MOD. BA08	42,450.00	38,205.00	4,245.00	4,245.00	En línea recta
1-2-4-6-2-56210-1	MOTOR ELECTRICO SUMERGIBLE MCA NEUMAN	45,200.00	40,680.00	4,520.00	4,520.00	En línea recta
1-2-4-6-2-56210-1	3 MOTOBOMBA HONDA PARA Lodos 3X3	76,800.00	69,120.00	7,680.00	7,680.00	En línea recta
1-2-4-6-2-56210-1	TRANSFORMADOR TRIFASICO 30 KVA	41,475.60	37,328.04	4,147.56	4,147.56	En línea recta
1-2-4-6-2-56210-1	MOTO BOMBA MCA. WACKER MOD. PTS	25,000.00	22,500.00	2,500.00	2,500.00	En línea recta
1-2-4-6-2-56210-1	BOMBA SUMERGIBLE MCA GRUNDFOS MOD. 45550-9	41,593.24	37,433.92	4,159.32	4,159.32	En línea recta
1-2-4-6-2-56210-1	BOMBA HONDA 3X3" SHP C/SENSOR	5,622.79	5,060.51	562.28	562.28	En línea recta
1-2-4-6-2-56210-1	APISONADOR WACKER MOD. B560-4S	47,422.80	42,886.52	4,742.28	4,742.28	En línea recta
1-2-4-6-2-56210-1	MOTOR ELECTRICO SUMERGIBLE MCA. NEUMAN	76,830.00	69,147.00	7,683.00	7,683.00	En línea recta
1-2-4-6-2-56210-1	MOTOBOMBA ELECTRICA SUMERGIBLE MCA. NEUMAN MOD. BR06	50,100.00	45,090.00	5,010.00	5,010.00	En línea recta
1-2-4-6-2-56210-1	LLANA BELLOTA CON MANGO Y CABEZAL Y TEXTURIZADOR	9,077.36	8,169.62	907.74	907.74	En línea recta
1-2-4-6-2-56210-1	MAQUINA SOLDADORA	10,820.00	9,738.00	1,082.00	1,082.00	En línea recta
1-2-4-6-2-56210-1	MOTOBOMBA ELECTRICA SUMERGIBLE MCA. NEUMAN MOD. BR05 (CIENEGUILLA)	44,750.00	40,275.00	4,475.00	4,475.00	En línea recta
1-2-4-6-2-56210-1	MOTOBOMBA ELECTRICA SUMERGIBLE MCA. NEUMAN (SAN MARTIN)	44,500.00	40,050.00	4,450.00	4,450.00	En línea recta
1-2-4-6-2-56210-1	MOTOBOMBA ELECTRICA SUMERGIBLE (POZO 17)	63,660.00	57,294.00	6,366.00	6,366.00	En línea recta
1-2-4-6-2-56210-1	MOTOBOMBA ELECTRICA SUMERGIBLE MCA. NEUMAN (PTE. PRIETO)	64,970.00	58,473.00	6,497.00	6,497.00	En línea recta
1-2-4-6-2-56210-1	ARRANCADOR MAGNETICO A TENSION MCA. SIEMENS (SAN MARTIN)	16,550.00	14,895.00	1,655.00	1,655.00	En línea recta
1-2-4-6-2-56210-1	CLORADOR	10,831.00	9,747.90	1,083.10	1,083.10	En línea recta
1-2-4-6-2-56210-1	MOTOBOMBA ELECTRICA SUMERGIBLE PARA AGUAS RESIDUALES MCA FAIRBANKS	75,725.00	68,152.50	7,572.50	7,572.50	En línea recta
1-2-4-6-2-56210-1	MARTILLO HIDRAULICO FRD/KENT MOD KF6	195,560.00	176,904.00	19,656.00	19,656.00	En línea recta
1-2-4-6-2-56210-1	NIVEL LASER MARCA TOPCON MOD. RL-H4C SERIE No. PU9496	18,598.27	16,738.44	1,859.83	1,859.83	En línea recta
1-2-4-6-2-56210-1	TRANSFORMADOR MARCA "TEMSA" TIPO POSTE DE 45 KVA VOLTAJE	28,171.00	25,353.90	2,817.10	2,817.10	En línea recta
1-2-4-6-2-56210-1	MOTOBOMBA 4 x 4 " TRAGASOLIDOS	28,372.41	26,244.48	2,127.93	2,127.93	En línea recta
1-2-4-6-2-56210-1	ELECTROBOMBA SUMERGIBLE MARCA ALTAMIRA MOD KOR10	56,473.26	52,708.38	3,764.88	3,764.88	En línea recta
1-2-4-6-2-56210-1	ARRANCADOR A TENSION REDUCIDA MCA SIEMENS DE 30 HP 440 VOLTS	22,489.72	21,177.82	1,311.90	1,311.90	En línea recta
1-2-4-6-2-56210-1	1 JGO. EPO DE BOMBEO (1 MOTOBOMBA, 1 MOTOR Y CIA DE CONTROL)	28,200.00	26,555.00	1,645.00	1,645.00	En línea recta
1-2-4-6-2-56210-1	BOMBA ELECTRICA SUMERGIBLE MCA NEUMAN	50,110.00	47,186.92	2,923.08	2,923.08	En línea recta
1-2-4-6-2-56210-1	BOMBA SUMERGIBLE MCA NEUMAN MOD. BA066016/6	39,500.00	37,854.17	1,645.83	1,645.83	En línea recta
1-2-4-6-2-56210-1	BOMBA SUMERGIBLE MCA ALTAMIRA P/REBOMBEO E.S.M.	27,380.00	26,923.67	456.33	456.33	En línea recta
1-2-4-6-2-56210-1	PISTOLA NEUMÁTICA DE 90 LBS PARA CONCRETO	11,550.00	11,357.50	192.50	192.50	En línea recta
1-2-4-6-2-56210-1	ELECTROBOMBA CENTRIFUGA MOD. 660 M S/S CLORACION	15,293.10	15,038.22	254.89	254.89	En línea recta
1-2-4-6-2-56210-1	TRANSFORMADOR ELECTRICO DE CONTROL DE 1000 VA 440-110V	6,759.00	6,702.68	56.33	56.32	En línea recta
1-2-4-6-2-56210-1	TRANSFORMADOR ELECTRONICO DE CONTROL DE 2000 VA 440-110V	2,715.00	2,692.38	22.63	22.63	En línea recta
1-2-4-6-2-56210-1	EQUIPO OXICORTE	4,137.93	3,724.17	413.76	413.76	En línea recta
1-2-4-6-2-56210-1	MOTOBOMBA DE 3HP CON SALIDA DE 2" BRIGGS & STRATTON	12,500.00	11,249.96	1,250.04	1,250.04	En línea recta
1-2-4-6-2-56210-1	3 EQUIPOS CLORADORES	11,059.44	10,867.28	92.16	92.16	En línea recta
1-2-4-6-2-56210-1	MOTOBOMBA ELECTRICA SUMERGIBLE MCA FRANKLIN/ALTAMIRA MOD. MSF Y KOR3R150	70,304.00			0.00	En línea recta
1-2-4-6-2-56210-1	ELECTROBOMBA CENTRIFUGA MCA. EVANS MOD. 61MES00 DE 3"	13,103.45			0.00	En línea recta
1-2-4-6-2-56210-1	BOMBA SUMERGIBLE (CUERPO HIDRAULICO) MCA PEDROLLO 7 LPS	19,991.37			0.00	En línea recta
1-2-4-6-2-56210-1	MOTOR SUMERGIBLE MCA ALTAMIRA SERIE X DE 25 H.P.	33,237.00			0.00	En línea recta
1-2-4-6-2-56210-1	ARRANCADOR A TENSION REDUCIDA (ATR) MODELO ARV20-30440	22,952.22			0.00	En línea recta
1-2-4-6-2-56210-1	ARRANCADOR A TENSION REDUCIDA (ATR)MCA SIEMENS AVR20-30440 DE 20-30H.P.	22,952.22			0.00	En línea recta
1-2-4-6-2-56210-1	ARRANCADOR A TENSION REDUCIDA (ATR)MCA SIEMENS AVR20-30440 DE 20-30H.P.	22,952.22			0.00	En línea recta
1-2-4-6-2-56210-1	3 (TRES) BOMBAS DOSIFICADORAS ELECTROMAGNETICAS MOD P141	26,448.28	24,244.28	2,204.00	2,204.00	En línea recta
1-2-4-6-2-56210-1	EQUIPO DE BOMBEO SUMERGIBLE (BOMBA Y MOTOR ELEC MCA ALTAMIRA) POZO 16 EQUIPO DE BOMBEO SUMERGIBLE (BOMBA Y MOTOR ELEC MCA ALTAMIRA Y CIA CONTROL DE ARRANQUE FRANKLIN) POZO EL HUIZACHAL	51,901.00	48,440.92	3,460.08	3,460.08	En línea recta
1-2-4-6-2-56210-1	TRANSFORMADOR ELECTRICO DE CONTROL MONOFASICO	38,500.00	35,933.36	2,566.64	2,566.64	En línea recta
1-2-4-6-2-56210-1	TRANSFORMADOR DE 1.5 KV 440-110 V DE CONTROL	5,670.40	5,481.40	189.00	189.00	En línea recta
1-2-4-6-2-56210-1	ARRANCADOR A TENSION PLENA 30-40 HP ARMADO MCA SIEMENS	5,716.00	5,325.48	390.52	390.52	En línea recta
1-2-4-6-2-56210-1	DESALZADORA STIHL FS-380	14,785.34	14,292.50	492.84	492.84	En línea recta
1-2-4-6-2-56210-1	BOMBA SUMERGIBLE MCA NEUMAN MODELO BA10-070/3R1	9,899.50	9,569.50	330.00	330.00	En línea recta
1-2-4-6-2-56210-1	BOMBA SUMERGIBLE MCA FAIRBANKS-NIHUIS MOD 6"5433MV.	127,800.00	124,605.00	3,195.00	3,195.00	En línea recta
1-2-4-6-2-56210-1	BOMBA SUMERGIBLE MCA FAIRBANKS-NIHUIS MOD 6"5433MV.	384,005.00	374,404.88	9,600.12	9,600.12	En línea recta
1-2-4-6-2-56210-1	BANCO FIJO DE CAPACITORES 3F 30 KVAR 480 V MCA WEG	4,185.00	4,080.36	104.64	104.64	En línea recta
1-2-4-6-2-56210-1	BOMBA AQUAPAK 1HP 230V 4" C/MOTOR FRANKLIN	5,573.64	5,434.29	139.35	139.35	En línea recta



Organismo Operador Paramunicipal de Agua Potable, Alcantarillado y Saneamiento Descentralizado de las Autoridades del Ayuntamiento de Rioverde, S.L.P.

JUNTOS EMPUJEMOS UNA NUEVA CULTURA: SI CUIDAS EL AGUA, TODOS NOS SALVAMOS

Anexo C-11

Notas a los Estados Financieros / Notas de Desglose
Notas al Estado de Situación Financiera
Activo

Bienes Muebles, Inmuebles e Intangibles
ORGANISMO OPERADOR PARAMUNICIPAL AGUA P A Y SANEAM DESCEN AUT AYUN RIOVERDE, S.L.P.

Bienes Muebles e Inmuebles

Cuenta	Nombre de la Cuenta	MOI	pend depreo	Depreciación del ejercicio	Acumulada	Procedimiento
	TOTAL DE MAQUINARIA Y EQUIPO INDUSTRIAL	5,735,416.00	3,646,539.46	470,147.21		
	TOTAL DE MAQUINARIA Y OTROS EQUIPOS Y HERRAMIENTAS	7,539,455.94				
	GRAN TOTAL BIENES MUEBLES	10,523,165.21				
	ACTIVOS INTANGIBLES					
	SOFTWARE					
1-2-5-1-1-59110-1	SISTEMA ADM PROCESOS GUBER. Y PRES. ANT. 50%	124,110.00	66,877.00	37,233.00	37,233.00	En línea recta
1-2-5-1-1-59110-1	IMPLEMENTACION SIS. ADMVO. CONTPAQ I - BANCOS 50%	5,545.00	3,881.50	1,663.50	1,663.50	En línea recta
1-2-5-1-1-59110-1	IMPLEMENTACION SIS. ADMVO. CONTPAQ I - CONTABILIDAD 50%	3,345.00	2,341.50	1,003.50	1,003.50	En línea recta
1-2-5-1-1-59110-1	ACTUALIZACION ADMINPAQ ADMINPAQ 5 A 5 Y 5 A 6 USUARIOS ACTUALIZACION CONTPAQ I NQ-JINAS SISTEMA ADM PROCESOS GUBER. Y PRES. 25% - CONTPAQ I BANCOS 5 USUARIOS 50% REST. -	17,879.89	17,879.89	5,363.97	0.00	En línea recta
1-2-5-1-1-59110-1	ACTUALIZACION CONTPAQ I CONTABILIDAD 5 USUARIOS 50% REST	70,945.00	70,945.00	21,283.50	0.00	En línea recta
1-2-5-1-1-59110-1	7 SOFT WINDOSW TERMINAL SERVER	3,814.48	3,814.48	1,144.34	0.00	En línea recta
1-2-5-1-1-59110-1	SISTEMA ADM PROCESOS GUBER. 25%	7,871.43	7,871.43	2,361.43	0.00	En línea recta
1-2-5-1-1-59110-1	ACTUALIZACION DE PAQUETES CONTPAQ.	6,205.00	6,205.00	18,616.50	55,849.50	En línea recta
1-2-5-1-1-59110-1	ACTUALIZACION DEL SISTEMA DE CONTABILIDAD GUBERNAMENTAL	11,490.30	4,596.12	3,447.09	6,894.18	En línea recta
1-2-5-1-1-59110-1	ACTUALIZACION DEL SISTEMA DE CONTABILIDAD GUBERNAMENTAL	30,000.00	13,500.00	9,000.00	16,500.00	En línea recta
1-2-5-1-1-59110-1	ACTUALIZACION DEL SISTEMA DE CONTABILIDAD GUBERNAMENTAL	30,000.00	14,250.00	9,000.00	15,750.00	En línea recta
1-2-5-1-1-59110-1	IMPLEMENTACION SISTEMA CONTABILIDAD GUBERNAMENTAL M CUBICA	30,000.00	18,000.00	9,000.00	12,000.00	En línea recta
1-2-5-1-1-59110-1	SOFTWARE LICENCIAMIENTO USO UN AÑO SISTEMA CONTABILIDAD GUB. M CUBICA	57,000.00	39,900.00	17,100.00	17,100.00	En línea recta
1-2-5-1-1-59110-1	MANTENIMIENTO ANUAL SISTEMA "M CUBICAL ENE-DIC 2016	210,000.00	147,000.00	63,000.00	63,000.00	En línea recta
1-2-5-1-1-59110-1	LICENCIAMIENTO ANUAL M3 PARA 5 USUARIOS	120,000.00	84,000.00	36,000.00	36,000.00	En línea recta
1-2-5-1-1-59110-2	LICENCIAMIENTO ANUAL M3 PARA 5 USUARIOS	210,000.00				
1-2-5-1-1-59110-2	WINDOWS SERVER STANDARD 2016	17,116.07	183,750.00	26,250.00	-166,633.93	En línea recta
1-2-5-1-1-59110-3	LICENCIAMIENTO SISTEMA CONTAB. GUB. M CUBICA ENE-SEP 2018	173,250.00				
1-2-5-1-1-59110-4	APORTACION EXTRAORDINARIA PARA EL SOSTENIMIENTO DEL INDETEC	50,000.00				
	TOTAL DE SOFTWARE	1,234,422.17				
	LICENCIAS INFORMATICAS					
	LICENCIAS INFORMATICAS MICROSOFT OFFICE HOME	6,724.14	5,883.62	840.52	840.52	En línea recta

Cuenta	Nombre de la Cuenta	Saldo Inicial del Ejercicio	Saldo Final del Ejercicio	Flujo
Activos Intangibles				
Activos Diferidos				
Amortización Acumulada				
	Total:	0.00	0.00	0.00



GOBERNACIÓN
GOBIERNO MUNICIPAL 2016-2021
RIOVERDE, S.L.P.

M.V.Z. JOSÉ RAMÓN TORRES GARCÍA
PRESIDENTE DE LA JUNTA DE GOBIERNO

C.P. ARTURO CASTRO ALTAMIRANO
CONTRALOR INTERNO



ORGANISMO OPERADOR PARAMUNICIPAL
DE AGUA POTABLE, ALCANTARILLADO
Y SANEAMIENTO DESCENTRALIZADO DE LAS
AUTORIDADES DEL AYUNTAMIENTO
DE RIOVERDE, S.L.P.
DIRECCION GENERAL

C.P. GILVARDO MORENO HERNÁNDEZ
DIRECTOR GENERAL

C.P. JUAN PEDRO RODRÍGUEZ TORRES
GERENTE ADMINISTRATIVO

No. 226, TELS. (01)487 106 01 49, 872 5212, 872 2939, C.P. 79610 sasat_direccion@hotmail.com



Organismo Operador Paramunicipal de Agua Potable, Alcantarillado y Saneamiento Descentralizado de las Autoridades del Ayuntamiento de Rioverde, S.L.P.

JUNTOS EMPECEMOS UNA NUEVA CULTURA: SI CUIDAS EL AGUA, TODOS NOS SALVAMOS

Anexo C-12

Notas a los Estados Financieros / Notas de Desglose
Notas al Estado de Situación Financiera
Activo
Estimaciones y Deterioros

ORGANISMO OPERADOR PARAMUNICIPAL AGUA P A Y SANEA DESCEN AUT AYUN RIOVERDE, S.L.P.

Texto y Formato Libre	Cuenta	Criterios para la Determinación de las Estimaciones	Observaciones
		"EL PRESENTE FORMATO NO FUE UTILIZADO, EN RAZÓN DE QUE LA INFORMACIÓN REQUERIDA NO ES APLICABLE A ESTA ENTIDAD."	
(especificar otras)			

Bajo protesta de decir verdad declaro que los Estados Financieros y sus notas, son razonablemente correctos y son responsabilidad del emisor.



GOBERNACIÓN
GOBIERNO MUNICIPAL 2016-2023
CERCANO A LA GENTE
RIOVERDE, S.L.P.

M.V.Z. JOSE RAMÓN TORRES GARCÍA
PRESIDENTE DE LA JUNTA DE GOBIERNO

[Handwritten signature]

C.P. GILDARDO MORENO HERNÁNDEZ
DIRECTOR GENERAL



C.P. ARTURO CASTRO ALTAMIRANO
CONTADOR INTERNO

ORGANISMO OPERADOR PARAMUNICIPAL
DE AGUA POTABLE, ALCAANTARILLADO Y SANEAMIENTO DESCENTRALIZADO DE LAS
AUTORIDADES DEL AYUNTAMIENTO
RIOVERDE, S.L.P.
DIRECCION GENERAL

C.P. JUAN PEDRO RODRIGUEZ TORRES
GERENTE ADMINISTRATIVO



Organismo Operador Paramunicipal de Agua Potable, Alcantarillado y Saneamiento Descentralizado de las Autoridades del Ayuntamiento de Rioverde, S.L.P.

Anexo C-13

Notas a los Estados Financieros / Notas de Desglose
Notas al Estado de Situación Financiera

Activo
 Otros activos

ORGANISMO OPERADOR PARAMUNICIPAL AGUA P A Y SANEAMIENTO AUT AYUN RIOVERDE, S.L.P.

Cuenta	Nombre de la cuenta	Monto	Características
	"EL PRESENTE FORMATO NO FUE UTILIZADO, EN RAZÓN DE QUE LA INFORMACIÓN REQUERIDA NO ES APLICABLE A ESTA ENTIDAD."		
	Total:	0.00	

Bajo protesta de decir verdad declaramos que los Estados Financieros y sus notas, son razonablemente correctos y son responsabilidad del emisor.



GOBERNACIÓN
 GOBIERNO MUNICIPAL 2016-2021
 CERCANDO A LA GENTE

M.V.Z. JOSÉ RAMÓN TORRES GARCÍA
 PRESIDENTE DE LA JUNTA DE GOBIERNO

C.P. ARTURO CASTRO ALTAMIRANO
 CONTRALOR INTERNO

C.P. GILDARDO MORENO HERNÁNDEZ
 DIRECTOR GENERAL

ORGANISMO OPERADOR PARAMUNICIPAL
 DE AGUA POTABLE Y ALCANTARILLADO
 Y SANEAMIENTO DESCENTRALIZADO DE LAS
 AUTORIDADES DEL AYUNTAMIENTO DE
 RIOVERDE, S.L.P.
DIRECCIÓN GENERAL

CERRUJAN PEDRO RODRÍGUEZ TORRES
 GERENTE ADMINISTRATIVO



Organismo Operador Paramunicipal de Agua Potable, Alcantarillado y Saneamiento Descentralizado de las Autoridades del Ayuntamiento de Rioverde, S.L.P.

JUNTOS EMPLEEMOS UNA NUEVA CULTURA: SI CUIDAMOS EL AGUA, TODOS NOS SALVAMOS

Anexo C-14

Notas a los Estados Financieros / Notas de Desglose
Notas al Estado de Situación Financiera

Activo

Antigüedad de saldos de las cuentas y documentos por cobrar

ORGANISMO OPERADOR PARAMUNICIPAL AGUA P A Y SANEAMIENTO AYUN RIOVERDE, S.L.P.

Cuenta	Nombre de la cuenta	Saldo al 30 de Septiembre de 2018	Antigüedad				Factibilidad de cobro
			Menor a 90 días	Menor a 180 días	Menor o igual a 365	Mayor a 365 días	
1-1-2-3-2-00006-	CRUZ SIFUENTES EMILIO	483.43				483.43	97%
1-1-2-3-2-00007-	GONZALEZ PORTALES FLORENCIO	1,212.13				1,212.13	97%
1-1-2-3-2-40008-	GAMA DUFOUR SERGIO	306.85				306.85	97%
1-1-2-3-2-40010-	Diferencia en Bancos	-4,484.86				-4,484.86	97%
1-1-2-3-2-40016-	ROCHA PATRICIA DE JESUS	17,638.09				17,638.09	97%
1-1-2-3-2-40018-	Alvarez Alvarez Isidra	2,065.72				2,065.72	97%
1-1-2-3-2-40024-	Chavez Rayes Ineoo	673.04				673.04	97%
1-1-2-3-2-40025-	Chavez Torres Ma. Elena	349.88				349.88	97%
1-1-2-3-2-40027-	Comision Federal de Electricidad	31,889.08				31,889.08	97%
1-1-2-3-2-40031-	Govea Martinez Marcial	1,377.93				1,377.93	97%
1-1-2-3-2-40034-	Juarez Loredo Hortencia	149.62				149.62	97%
1-1-2-3-2-40035-	Luna Garcia José Clemente	302.10				302.10	97%
1-1-2-3-2-40038-	Nava Diaz Maria	178.07				178.07	97%
1-1-2-3-2-40039-	Ortiz Gonzalez Luis Jorge	232.50				232.50	100%
1-1-2-3-2-40042-	Rico Villanueva Juan Carlos	529.06				529.06	97%
1-1-2-3-2-40044-	Salazar Govea Abdias	1,076.75				1,076.75	97%
1-1-2-3-2-40046-	Sanchez Pérez José Joaquin	154.76				154.76	100%
1-1-2-3-2-40047-	Torres Galvan Brígido	225.36				225.36	100%
1-1-2-3-2-40048-	Trejo Guevara Ruben	496.59				496.59	100%
1-1-2-3-2-40049-	Turrubartes Balderas Gelasio	331.54				331.54	100%
1-1-2-3-2-40066-	Padrón Ordaz Marco Polo	210,000.00	210,000.00				100%
1-1-2-3-2-40070-	Reyna Meza Juan Carlos	50.01	50.01				100%
1-1-2-3-2-40084-	Alejo Rogelio	9,000.00	9,000.00				100%
1-1-2-3-2-40096-	Gomez Muñoz Celia	5,000.00	5,000.00				100%
1-1-2-3-2-40168-	Villalón García Jeronimo	106.93	106.93				100%
1-1-2-3-2-40188-	Tesorería de la Federación	7,308.00	7,308.00				100%
	Total	\$ 286,652.58	231,464.94	0.00	0.00	55,187.64	



GOBERNACION
GOBIERNO MUNICIPAL 2018-2021
CERCANO A LA GENTE
RIOVERDE, S.L.P.

M.V.Z. JOSÉ RAMÓN TORRES GARCÍA
PRESIDENTE DE LA JUNTA DE GOBIERNO

C.P. GILVARDO MORENO HERNÁNDEZ
DIRECTOR GENERAL

C.P. ARTURO CASTRO ALTAMIRANO
CONTRALOR INTERNO



ORGANISMO OPERADOR PARAMUNICIPAL
DE AGUA POTABLE, ALCANTARILLADO
Y SANEAMIENTO DESCENTRALIZADO DE LAS
AUTORIDADES DEL AYUNTAMIENTO
DE RIOVERDE, S.L.P.
DIRECCION GENERAL

JUAN PEDRO RODRÍGUEZ TORRES
GERENTE ADMINISTRATIVO

No. 226, TELS. (01)487 106 01 49, 872 5212, 872 2939, C.P. 79610 sasar_direccion@hotmail.com



Organismo Operador Paramunicipal de Agua Potable, Alcantarillado y Saneamiento Descentralizado de las Autoridades del Ayuntamiento de Rioverde, S.L.P.

JUNTOS EMPUJAMOS UNA NUEVA CULTURA: SI CUIDAS EL AGUA, TODOS NOS SALVAMOS

Anexo C-15

Notas a los Estados Financieros / Notas de Desglose
Notas al Estado de Situación Financiera
Pasivo

Antigüedad de saldos de las cuentas y documentos por pagar

ORGANISMO OPERADOR PARAMUNICIPAL AGUA P A Y SANEAMIENTO DESCEN AUT AYUN RIOVERDE, S.L.P.

Cuenta	Nombre de la cuenta	Saldo al 31 de Diciembre de 2018	Antigüedad			Factibilidad de pago
			Menor a 90 días	Menor a 180 días	Menor o igual a 365 días	
2-1-1-1-	Servicios Personales por Pagar	408,524.03	408,524.03			100%
2-1-1-2	Deudas Adq. Bienes y Servs Por pagar Corto Plazo	6,800.34	6,800.34			100%
2-1-1-7	Retenciones y Contribuciones por Pagar a Corto Plazo	872,272.50	872,272.50			100%
2-1-1-9	Otras Cuentas por Pagar a Corto Plazo	552,640.79	552,640.79			100%
	Total	\$ 1,840,237.66	\$ 1,840,237.66			

Bajo protesta de decir verdad declaramos que los Estados Financieros y sus notas, son razonablemente correctos y son responsabilidad del emisor.



GOBERNACION
GOBIERNO MUNICIPAL 2018-2021
CERCAÑO A LA GENTE
RIOVERDE, S.L.P.

M.V.Z. JOSE RAMÓN TORRES GARCÍA
PRESIDENTE DE LA JUNTA DE GOBIERNO



C.P. ARTURO CASTRO ALTAMIRANO
CONTRAJOR INTERNO

C.P. GILBARDO MORENO HERNÁNDEZ
DIRECTOR GENERAL

ORGANISMO OPERADOR PARAMUNICIPAL
DE AGUA POTABLE, ALCANTARILLADO
Y SANEAMIENTO DESCENTRALIZADO
AUTORIDADES DEL AYUNTAMIENTO
RIOVERDE, S.L.P.
DIRECCION GENERAL

C.P. JUAN PEDRO RODRIGUEZ TORRES
GERENTE ADMINISTRATIVO



Organismo Operador Paramunicipal de Agua Potable, Alcantarillado y Saneamiento Descentralizado de las Autoridades del Ayuntamiento de Rioverde, S.L.P.

Anexo C-16

Notas a los Estados Financieros / Notas de Desglose
 Notas al Estado de Situación Financiera
 Pasivo

Fondos y Bienes de Terceros en Administración y/o en Garantía

ORGANISMO OPERADOR PARAMUNICIPAL AGUA P A Y SANEAMIENTO DESCEN AUT AYUN RIOVERDE, S.L.P.

Cuenta	Nombre de la cuenta	Monto	Naturaleza	Características	Clasificación	
					Corto plazo	Largo plazo
2161-2-00001	Río Vivendi Inmobiliaria	518,281.54	Acreedora	Depósito en garantía	X	
	Total	518,281.54				

Bajo protesta de decir verdad declaramos que los Estados Financieros y sus notas, son razonablemente correctos y son responsabilidad del emisor.



GOBERNACIÓN
 GOBIERNO MUNICIPAL 2018-2021
 CERCANO A LA GENTE
 RIOVERDE, S.L.P.

M.V.Z. JOSÉ RAMÓN TORRES GARCÍA
 PRESIDENTE DE LA JUNTA DE GOBIERNO

C.P. GILDARDO MORENO HERNÁNDEZ
 DIRECTOR GENERAL



C.P. ARTURO CASTRO ALTAMIRANO
 CONTRALOR INTERNO

ORGANISMO OPERADOR PARAMUNICIPAL
 DE AGUA POTABLE, ALCANTARILLADO
 Y SANEAMIENTO DESCENTRALIZADO DE LAS
 AUTORIDADES DEL AYUNTAMIENTO DE RIOVERDE, S.L.P.
 GERENTE ADMINISTRATIVO

DIRECCION GENERAL



Organismo Operador Paramunicipal de Agua Potable, Alcantarillado y Saneamiento Descentralizado de las Autoridades del Ayuntamiento de Rioverde, S.L.P.

Anexo C-17

Notas a los Estados Financieros / Notas de Desglose
 Notas al Estado de Situación Financiera
 Pasivo
 Pasivos diferidos y otros

ORGANISMO OPERADOR PARAMUNICIPAL AGUA P A Y SANEAMIENTO AUT AYUN RIOVERDE, S.L.P.

Cuenta	Nombre de la cuenta	Tipo	Monto	Naturaleza	Características
	"EL PRESENTE FORMATO NO FUE UTILIZADO, EN RAZÓN DE QUE LA				
	INFORMACIÓN REQUERIDA NO ES APLICABLE A ESTA ENTIDAD."				
	Total		0.00		

Bajo protesta de decir verdad declaramos que los Estados Financieros y sus notas, son razonablemente correctos y son responsabilidad del emisor.



GOBERNACIÓN
 GOBIERNO MUNICIPAL 2018-2021
 CERCAÑO A LA GENTE
 RIOVERDE, S.L.P.

M.V.Z. JOSÉ RAMÓN TORRES GARCÍA
 PRESIDENTE DE LA JUNTA DE GOBIERNO

C.P. GILDARDO MORENO HERNÁNDEZ
 DIRECTOR GENERAL



C.P. ARTURO CASTRO ALTAMIRANO
 CONTRALOR INTERNO

ORGANISMO OPERADOR PARAMUNICIPAL
 DE AGUA POTABLE, ALCANTARILLADO
 Y SANEAMIENTO
 AUTORIDADES DEL AYUNTAMIENTO
 DE RIOVERDE, S.L.P.
DIRECCION GENERAL

C.P. JUAN PEDRO RODRIGUEZ TORRES
 GERENTE ADMINISTRATIVO



Organismo Operador Paramunicipal de Agua Potable, Alcantarillado y Saneamiento Descentralizado de las Autoridades del Ayuntamiento de Rioverde, S.L.P.

Anexo C-18

**Notas a los Estados Financieros / Notas de Desglose
Notas al Estado de Actividades
Ingresos de Gestión**

ORGANISMO OPERADOR PARAMUNICIPAL AGUA P A Y SANEAMEN AUT AYUN RIOVERDE, S.L.P.

Cuenta	Nombre de la cuenta	Monto	Naturaleza	Características
4-1-4	Derechos	43,492,313.69	Acreedora	
4-1-5	Productos de Tipo Corriente	3,172.07	Acreedora	
4-1-6	Aprovechamientos de Tipo Corriente	0.57	Acreedora	
4-1-7	Ingresos por Venta de Bienes y Servicios	574,472.17	Acreedora	
4-2-1-3	Participaciones, Aportaciones y Transferencias	1,190,297.94	Acreedora	
4-3-9	Otros Ingresos y Beneficios	58.39	Acreedora	
	Total	45,260,314.83		

Bajo protesta de decir verdad declaramos que los Estados Financieros y sus notas, son razonablemente correctos y son responsabilidad del emisor.



GOBERNACION
GOBIERNO MEXICANO
COAHUILA DE ZARAGOZA

M.V. JOSE RAMÓN TORRES GARCÍA
PRESIDENTE DE LA JUNTA DE GOBIERNO

C.P. GILDARDO MORENO HERNÁNDEZ
DIRECTOR GENERAL



C.P. ARTURO CASTRO ALTAMIRANO
CONTRALOR INTERNO

JUAN PEDRO RODRÍGUEZ TORRES
GERENTE ADMINISTRATIVO

**ORGANISMO OPERADOR PARAMUNICIPAL
DE AGUA POTABLE, ALCANTARILLADO
Y SANEAMIENTO DESCENTRALIZADO DE LAS
AUTORIDADES DEL AYUNTAMIENTO DE
RIOVERDE, S.L.P.**
DIRECTOR GENERAL



Organismo Operador Paramunicipal de Agua Potable, Alcantarillado y Saneamiento Descentralizado de las Autoridades del Ayuntamiento de Rioverde, S.L.P.

Anexo C-19

**Notas a los Estados Financieros / Notas de Desglose
Notas al Estado de Actividades
Otros Ingresos y Beneficios**

ORGANISMO OPERADOR PARAMUNICIPAL AGUA P A Y SANEAMEN AUT AYUN RIOVERDE, S.L.P.

Cuenta	Nombre de la cuenta	Tipo	Naturaleza	Características
	"EL PRESENTE FORMATO NO FUE UTILIZADO, EN RAZÓN DE QUE LA			
	INFORMACIÓN REQUERIDA NO ES APLICABLE A ESTA ENTIDAD."			
	Total		0.00	

Bajo protesta de decir verdad declaramos que los Estados Financieros y sus notas, son razonablemente correctos y son responsabilidad del emisor.



GOBERNACIÓN
GOBIERNO RURAL DEL ESTADO
CENTENARIO AL LEGISLADOR

M. V. Z. JOSÉ RAMÓN TORRES GARCÍA
PRESIDENTE DE LA JUNTA DE GOBIERNO

[Handwritten signature]

C. P. GILDARDO MORENO HERNÁNDEZ
DIRECTOR GENERAL

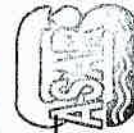

C. P. ARTURO CASTRO ALTAMIRANO
CONTRALOR INTERNO

ORGANISMO OPERADOR PARAMUNICIPAL
DE AGUA POTABLE, ALCANTARILLADO
Y SANEAMIENTO DESCENTRALIZADO
DEL AYUNTAMIENTO DE RIOVERDE, S.L.P.
DIRECCIÓN GENERAL

[Handwritten signature]

JUAN PEDRO RODRIGUEZ TORRES
GERENTE ADMINISTRATIVO



Organismo Operador Paramunicipal de Agua Potable, Alcantarillado y Saneamiento Descentralizado de las Autoridades del Ayuntamiento de Rioverde, S.L.P.

Anexo C-20

**Notas a los Estados Financieros / Notas de Desglose
Notas al Estado de Actividades
Gastos y Otras Pérdidas**

Gastos, transferencias, subsidios, otras ayudas, participaciones y aportaciones, otros gastos y pérdidas extraordinarias e ingresos y gastos extraordinarios

ORGANISMO OPERADOR PARAMUNICIPAL AGUA P A Y Sanea DESCEN AUT AYUN RIOVERDE, S.L.P.

Cuenta	Nombre de la cuenta	Monto	% Gasto	Explicación
5-5-1	Estimaciones y Depreciaciones	6,684,835.60	29.42%	Depreciaciones
	Total	6,684,835.60		

Bajo protesta de decir verdad declaramos que los Estados Financieros y sus notas, son razonablemente correctos y son responsabilidad del emisor.



GOBERNACION
GOBIERNO MUNICIPAL 2016-2018
CERCANO A LA GENTE

M.V.Z. JOSE RAMON TORRES GARCÍA
PRESIDENTE DE LA JUNTA DE GOBIERNO

[Signature]
C.P. GILDARDO MORENO HERNÁNDEZ
DIRECTOR GENERAL



C.P. ARTURO CASTRO ALTAMIRANO
CONTRALOR INTERNO

ORGANISMO OPERADOR PARAMUNICIPAL
DE AGUA POTABLE, ALCANTARILLADO
Y SANEAMIENTO DESCENTRALIZADO DE LAS
AUTORIDADES DEL AYUNTAMIENTO DE
RIOVERDE, S.L.P.
DIRECCION GENERAL

[Signature]
C.P. JUAN PEDRO RODRÍGUEZ TORRES
GERENTE ADMINISTRATIVO



**Organismo Operador Paramunicipal de Agua Potable,
Alcantarillado y Saneamiento Descentralizado de las
Autoridades del Ayuntamiento de Rioverde, S.L.P.**

Anexo C-21

**Notas a los Estados Financieros / Notas de Desglose
Notas al Estado de Variación en la Hacienda Pública
Modificaciones al Patrimonio Contribuido**

ORGANISMO OPERADOR PARAMUNICIPAL AGUA P A Y SANEA DESCEN AUT AYUN RIOVERDE, S.L.P.

Cuenta	Nombre de la cuenta	Saldo Inicial	Saldo Final	Modificación	Tipo	Naturaleza
3-1-1	Aportaciones	12,320,017.51	12,320,017.51	0.00	Capital	Acreeedora
3-1-2-1	Donaciones de Capital	1,401,457.30	1,401,457.30	0.00	Capital	Acreeedora
	Total	13,721,474.81	13,721,474.81	0.00		

Bajo protesta de decir verdad declaramos que los Estados Financieros y sus notas, son razonablemente correctos y son responsabilidad del emisor.



GOBERNACIÓN
GOBIERNO MUNICIPAL RIBERA
CERCANO A LA GENTE

M.V.Z. JOSÉ RAMÓN TORRES GARCÍA
PRESIDENTE DE LA JUNTA DE GOBIERNO

C.P. GILDARDO MORENO HERNÁNDEZ
DIRECTOR GENERAL



C.P. ARTURO CASTRO ALTAMIRANO
CONTRALOR INTERNO

ORGANISMO OPERADOR PARAMUNICIPAL
DE AGUA POTABLE, ALcantarillado
Y SANEAMIENTO DESCENTRALIZADO
DE LAS AUTORIDADES DEL AYUNTAMIENTO DE
RIOVERDE, S.L.P.

DIRECCIÓN GENERAL

C.P. JUAN PEDRO RODRÍGUEZ TORRES
GERENTE ADMINISTRATIVO



Organismo Operador Paramunicipal de Agua Potable, Alcantarillado y Saneamiento Descentralizado de las Autoridades del Ayuntamiento de Rioverde, S.L.P.

Anexo C-22

**Notas a los Estados Financieros / Notas de Desglose
Notas al Estado de Variación en la Hacienda Pública
Modificaciones al Patrimonio Generado**

ORGANISMO OPERADOR PARAMUNICIPAL AGUA P A Y SANEA DESCEN AUT AYUN RIOVERDE, S.L.P.

Cuenta	Nombre de la cuenta	Saldo Inicial	Saldo Final	Modificación	Tipo	Naturaleza
3.2.2.	Resultado de Ejercicios Anteriores	90,069,023.51	84,986,202.72	-5,082,820.79	Capital	Acreedora
3.2.2.1.	Resultado del Ejercicio	-5,082,820.79	-838,198.66	4,244,622.13	Capital	Acreedora
	Total	84,986,202.72	84,148,004.06	-838,198.66		

Bajo protesta de decir verdad declaramos que los Estados Financieros y sus notas, son razonablemente correctos y son responsabilidad del emisor.



GOBERNACIÓN
GOBIERNO MUNICIPAL 2014-2021
CERCANO A LA GENTE
RIOVERDE, S.L.P.

M.V.Z. JOSÉ RAMÓN TORRES GARCÍA
PRESIDENTE DE LA JUNTA DE GOBIERNO

C.P. GILDARDO MORENO HERNÁNDEZ
DIRECTOR GENERAL



C.P. ARTURO CASTRO ALTAMIRANO
CONTRALOR INTERNO

ORGANISMO OPERADOR PARAMUNICIPAL
DE AGUA POTABLE, ALCAANTARILLADO
Y SANEAMIENTO DESCENTRALIZADO
AUTORIDADES DEL AYUNTAMIENTO
RIOVERDE, S.L.P.

DIRECCIÓN GENERAL

C.P. JUAN PEDRO RODRÍGUEZ TORRES
GERENTE ADMINISTRATIVO



**Organismo Operador Paramunicipal de Agua Potable,
Alcantarillado y Saneamiento Descentralizado de las
Autoridades del Ayuntamiento de Rioverde, S.L.P.**

JUNTOS EMPEQUEMOS UNA NUEVA CULTURA: SI CUIDAS EL AGUA, TODOS NOS SALVAMOS

Anexo C-23

**Notas a los Estados Financieros / Notas de Desglose
Notas al Estado de Flujos de Efectivo
Efectivo y Equivalentes
Flujo de Efectivo**

ORGANISMO OPERADOR PARAMUNICIPAL AGUA P A Y Sanea Descen Aut Ayun Rioverde, S.L.P.

Cuenta	Concepto	2018	2017
Efectivo en bancos - Tesorería		6,290,065.65	6,709,412.95
Efectivo en bancos - Dependencias			
Inversiones Temporales (hasta 3 meses)			
Fondos con afectación específica			
Depósitos de Fondos de Terceros y otros			
Total efectivo y equivalentes		6,290,065.65	6,709,412.95

Bajo protesta de decir verdad declaramos que los Estados Financieros y sus notas, son razonablemente correctos y son responsabilidad del emisor.



GOBIERNO MUNICIPAL
GOBIERNO MUNICIPAL 2016-2021
CERCANO A LA GENTE
RIOVERDE, S.L.P.

M.V.Z. JOSÉ RAMÓN TORRES GARCÍA
PRESIDENTE DE LA JUNTA DE GOBIERNO

C.P. GILDARDO MORENO HERNÁNDEZ
DIRECTOR GENERAL

C.P. ARTURO CASTRO ALTAMIRANO
CONTRALOR INTERNO



ORGANISMO OPERADOR PARAMUNICIPAL
DE AGUA POTABLE, ALcantarillado
Y SANEAMIENTO Descentralizado
AUTORIDAD DEL AYUNTAMIENTO
RIOVERDE, S.L.P.

DIRECCIÓN GENERAL

C.P. JUAN PEDRO RODRÍGUEZ TORRES
GERENTE ADMINISTRATIVO



Organismo Operador Paramunicipal de Agua Potable, Alcantarillado y Saneamiento Descentralizado de las Autoridades del Ayuntamiento de Rioverde, S.L.P.

JUNTOS EMPLEAMOS UNA NUEVA CULTURA: SI CUIDAS EL AGUA, TODOS NOS SALVAMOS

Notas a los Estados Financieros / Notas de Desglose
 Notas al Estado de Flujos de Efectivo
 Detalle de las adquisiciones de bienes muebles e inmuebles realizadas durante el ejercicio 2018
 ORGANISMO OPERADOR PARAMUNICIPAL AGUA P A Y SANEAMEN AUT AYUN RIOVERDE, S.L.P.

Anexo C-24

Bienes Muebles						
Número de la cuenta contable	Nombre de la cuenta contable	Fecha de adquisición	Descripción de la adquisición	Costo total del bien mueble	Uso o destino	Importe pagado en el ejercicio
MUEBLES DE OFICINA Y ESTANTERIA						
1-2-4-1-51110	30 SILLON MODELO W-1007	31/01/2018	SILLON MODELO W-1007	21,396.60		\$ 21,396.60
	30 SILLA VISITA COLOR BLANCO	17/01/2018	SILLA VISITA COLOR BLANCO	11,600.00		\$ 11,600.00
						\$ 32,996.60
OTROS MOBILIARIOS Y EQUIPOS DE ADMINISTRACIÓN						
1-2-4-1-9-51910	10 CAMARAS DAHJIA 1800	06/04/2018	CAMARAS DAHJIA 1800	19,181.04		\$ 19,181.04
EQUIPO DE CÓMPUTO Y DE TECNOLOGÍAS DE LA INFORMACIÓN						
1-2-4-1-3-51510	1 MULTIFUNCIÓNAL EPSON ECOTANK L575	20/02/2018	MULTIFUNCIÓNAL EPSON ECOTANK	5,171.55		\$ 5,171.55
	1 MULTIFUNCIÓNAL EPSON ECOTANK L575	20/02/2018	MULTIFUNCIÓNAL EPSON ECOTANK L575	5,171.55		\$ 5,171.55
1-2-4-1-3-51510	1 COMPUTADORA MON. 23" RAM 4GB PROC CELERON TEC Y MOUSE	24/02/2018	COMPUTADORA MON. 23" RAM 4GB PROC CELERON TEC Y MOUSE	5,275.85		\$ 5,275.85
1-2-4-1-3-51510	1 IMPRESORA MULTIFUNCIÓNAL LASER JET	20/02/2018	IMPRESORA MULTIFUNCIÓNAL LASER JET	1,464.66		\$ 1,464.66
1-2-4-1-3-51511	1 IMPRESORA MULTIFUNCIÓNAL LASER JET	21/02/2018	IMPRESORA MULTIFUNCIÓNAL LASER JET	2,930.17		\$ 2,930.17
1-2-4-1-3-51511	1 SERVIDOR DELL POWER EDGE R430	21/03/2018	SERVIDOR DELL POWER EDGE R430	58,428.24		\$ 58,428.24
1-2-4-1-3-51511	1 COMPUTADORA ENSAMBLADA	16/04/2018	COMPUTADORA ENSAMBLADA	4,637.93		\$ 4,637.93
1-2-4-1-3-51511	2 COMPUTADORA ENSAMBLADA	25/04/2018	COMPUTADORA ENSAMBLADA	13,275.86		\$ 13,275.86
1-2-4-1-3-51511	3 COMPUTADORA ENSAMBLADA	12/04/2018	COMPUTADORA ENSAMBLADA	19,913.79		\$ 19,913.79
1-2-4-1-3-51511	1 COMPUTADORA CORE I3 GABINETE KIT TECLADO Y MOUSE	02/10/2018	COMPUTADORA CORE I3 GABINETE KIT TECLADO Y MOUSE	13,103.45		\$ 13,103.45
1-2-4-1-3-51511	1 IMPRESORA LASER JET HP M6070N	07/11/2018	IMPRESORA LASER JET HP M6070N	11,896.55		\$ 11,896.55
1-2-4-1-3-51511	1 TARJETA MADRE, PROCESADOR CORE, KIT DE TECLADO Y MOUSE	23/11/2018	TARJETA MADRE, PROCESADOR CORE, KIT DE TECLADO Y MOUSE	7,844.83		\$ 7,844.83
1-2-4-1-3-51511	1 IMPRESORA SAMSUNG SL-M402FD	17/12/2018	IMPRESORA SAMSUNG SL-M402FD	4,568.97		\$ 4,568.97
						\$ 156,163.41
MOBILIARIO Y EQUIPO EDUCACIONAL Y RECREATIVO						
1-2-4-2-3-52310	1 CAMARA DIGITAL CON ZOOM(NEGRA) NIKON	11/12/2018	CAMARA DIGITAL CON ZOOM(NEGRA) NIKON	5,171.55		\$ 5,171.55
MAQUINARIA Y EQUIPO INDUSTRIAL						
1-2-4-8-2-56210	1 BOMBA ELECTROMAGNETICA MOD. P141-358	21/02/2018	BOMBA ELECTROMAGNETICA MOD. P141-358	26,448.28		\$ 26,448.28
1-2-4-8-2-56210	1 AUTOTRANSFORMADOR 25/30 HP 440 V MCA SIEMENS	21/02/2018	AUTOTRANSFORMADOR 25/30 HP 440 V MCA SIEMENS	4,670.00		\$ 4,670.00
1-2-4-8-2-56210	1 BOMBA SUMERGIBLE MARCA ALTAMIRA MODELO KOR375-21	25/04/2018	BOMBA SUMERGIBLE MARCA ALTAMIRA MODELO KOR375-21	38,500.00		\$ 38,500.00
1-2-4-8-2-56210	1 EQUIPO DE BOMBEO SUMERGIBLE POZO 16 (BOMBA Y MOTOR)	24/04/2018	EQUIPO DE BOMBEO SUMERGIBLE POZO 16 (BOMBA Y MOTOR)	51,901.00		\$ 51,901.00
1-2-4-8-2-56210	1 TRANSFORMADOR ELÉCTRICO DE CONTROL MONOFÁSICO 5 KVA (PTAR)	12/08/2018	TRANSFORMADOR ELÉCTRICO DE CONTROL MONOFÁSICO 5 KVA (PTAR)	5,670.40		\$ 5,670.40
1-2-4-8-2-56210	1 ARRANCADOR A TENSION PLENA 30-40 HP MC SIEMENS	23/08/2018	ARRANCADOR A TENSION PLENA 30-40 HP MC SIEMENS	14,785.34		\$ 14,785.34
1-2-4-8-2-56210	2 TRANSFORMADOR DE 1.5 KVA DE CONTROL	23/08/2018	TRANSFORMADOR DE 1.5 KVA DE CONTROL	5,716.00		\$ 5,716.00
1-2-4-8-2-56210	1 DESMILITADORA MC. 5THL FS-380 (PTAR)	20/08/2018	DESMILITADORA MC. 5THL FS-380 (PTAR)	9,899.50		\$ 9,899.50
1-2-4-8-2-56210	1 BOMBA AQUAPAK DE 1 HP, 230 V DE 4" CON MOTOR FRANKLIN SIN CAJA	13/09/2018	BOMBA AQUAPAK DE 1 HP, 230 V DE 4" CON MOTOR FRANKLIN SIN CAJA	5,573.64		\$ 5,573.64
1-2-4-8-2-56210	1 BANCO FIBRO DE CAPACITORES 3 F 30 KVAR 480 V, MARCA WEG	17/09/2018	BANCO FIBRO DE CAPACITORES 3 F 30 KVAR 480 V, MARCA WEG	4,185.55		\$ 4,185.55
1-2-4-8-2-56210	1 BOMBA Y MOTOR SUMERGIBLE AMBOS DE MARCA HEUMANN	26/09/2018	BOMBA Y MOTOR SUMERGIBLE AMBOS DE MARCA HEUMANN	127,800.00		\$ 127,800.00
1-2-4-8-2-56210	1 BOMBA TIPO SUMERGIBLE P/AGUA RESIDUAL (PTAR) MC. FAIRBANKS MOD. 6"5433M	26/09/2018	BOMBA TIPO SUMERGIBLE P/AGUA RESIDUAL (PTAR) MC. FAIRBANKS MOD. 6"5433M	384,005.00		\$ 384,005.00
1-2-4-8-2-56210	3 EQUIPO CLOABODI	26/11/2018	EQUIPO CLOABODI	11,059.44		\$ 11,059.44
1-2-4-8-2-56210	1 ARRANCADOR A TENSION REDUCIDA MOD. AVR20-3040	04/12/2018	ARRANCADOR A TENSION REDUCIDA MOD. AVR20-3040	68,856.66		\$ 68,856.66
1-2-4-8-2-56210	1 MOTOBOMBA ELECTRICA SUMERGIBLE FRANKLIN/ALTAMIRA	13/12/2018	MOTOBOMBA ELECTRICA SUMERGIBLE FRANKLIN/ALTAMIRA	70,304.00		\$ 70,304.00
1-2-4-8-2-56210	1 ELECTROBOMBA CENTRIFUGA MARCA EVANS	13/12/2018	ELECTROBOMBA CENTRIFUGA MARCA EVANS	13,103.45		\$ 13,103.45
1-2-4-8-2-56210	1 BOMBA SUMERGIBLE (CUBIERTO HIDRULICO) MCA PEDROLLO	13/12/2018	BOMBA SUMERGIBLE (CUBIERTO HIDRULICO) MCA PEDROLLO	18,991.37		\$ 18,991.37
1-2-4-8-2-56210	1 MOTOR SUMERGIBLE MARCA ALTAMIRA SERIE X DE 25 H.P.	13/12/2018	MOTOR SUMERGIBLE MARCA ALTAMIRA SERIE X DE 25 H.P.	33,237.00		\$ 33,237.00
						\$ 994,706.63
MAQUINARIA Y EQUIPO DE CONSTRUCCION						
1-2-4-8-3-56310	1 ARIPONADOR WACKER MOD. B560-45	04/04/2018	ARIPONADOR WACKER MOD. B560-45	50,659.66		\$ 50,659.66
SISTEMAS DE AIRE ACONDICIONADO, CALEFACCION						
1-2-4-6-4-56410	1 AIRE ACONDICIONADO MARCA CARRIER	28/05/2018	AIRE ACONDICIONADO MARCA CARRIER	17,500.00		\$ 17,500.00
1-2-4-6-4-56410	1 AIRE ACONDICIONADO MARCA CARRIER	17/05/2018	AIRE ACONDICIONADO MARCA CARRIER	17,500.00		\$ 17,500.00
1-2-4-6-4-56410	1 AIRE ACONDICIONADO MARCA MIRAGE MAGNUM	20/05/2018	AIRE ACONDICIONADO MARCA MIRAGE MAGNUM	11,000.00		\$ 11,000.00
						\$ 46,000.00
EQUIPO DE COMUNICACION Y TELECOMUNICACION						
1-2-4-8-4-56210	1 TELEFONO MOTOROLA LTE XT 1680 MOT GSPL	05/03/2018	TELEFONO MOTOROLA LTE XT 1680 MOT GSPL	4,309.49		\$ 4,309.49
1-2-4-8-4-56210	1 TELEFONO MOTOROLA LTE XT 1680 MOT GSPL	13/04/2018	TELEFONO MOTOROLA LTE XT 1680 MOT GSPL	4,309.49		\$ 4,309.49
						\$ 8,618.97
EQUIPO DE TRANSPORTE VEHICULAR						
1-2-4-4-1-54910	1 MOTOCICLETA MARCA HONDA	14/06/2018	MOTOCICLETA MARCA HONDA	29,224.14		\$ 29,224.14
1-2-4-4-1-54910	2 MOTOCICLETA MARCA HONDA MODELO 2019 GL150-CARGO	14/12/2018	MOTOCICLETA MARCA HONDA MODELO 2019 GL150-CARGO	49,982.76		\$ 49,982.76
						\$ 79,206.90
SOFTWARE						
1-2-5-1-1-59110	1 SOFTWARE WINDOWS SERVER STANDARD	26/01/2018	SOFTWARE WINDOWS SERVER STANDARD	\$ 17,146.07		\$ 17,146.07
1-2-5-1-1-59110	1 LICENCIAMIENTO SISTEMA CONTAB GUB M CUBICA	26/04/2018	LICENCIAMIENTO SISTEMA CONTAB GUB M CUBICA	\$ 173,250.00		\$ 173,250.00
1-2-5-1-1-59110	1 SISTEMA SOFTWARE	11/12/2018	SISTEMA SOFTWARE	\$ 50,000.00		\$ 50,000.00
						\$ 240,366.07



GOBERNACION
 GOBIERNO MUNICIPAL 2018-2021
 CERCAO A LA GENTE
 RIOVERDE, S.L.P.

M.V.Z. CARLOS RAMÓN TORRES GARCÍA
 PRESIDENTE DE LA JUNTA DE GOBIERNO

C.P. ARTURO OSORIO ALTAMIRANO
 CONTRAIDONE INTERNO

ORGANISMO OPERADOR PARAMUNICIPAL
 DE AGUA POTABLE, ALCANTARILLADO
 Y SANEAMIENTO DESCENTRALIZADO DE LAS
 AUTORIDADES DEL AYUNTAMIENTO
 DE RIOVERDE, S.L.P.

DIRECCION GENERAL

DR. BILDARDO MORENO RAMÍREZ
 DIRECTOR GENERAL

C.P. JUAN PEDRO RODRÍGUEZ TORRES
 GERENTE ADMINISTRATIVO



**Organismo Operador Paramunicipal de Agua Potable,
Alcantarillado y Saneamiento Descentralizado de las
Autoridades del Ayuntamiento de Rioverde, S.L.P.**

Anexo C-25

**Notas a los Estados Financieros / Notas de Desglose
Notas al Estado de Flujos de Efectivo**

**Conciliación de los Flujos de Efectivo Netos de las Actividades de Operación y la cuenta de Ahorro/Desahorro
antes de Rubros Extraordinarios**

ORGANISMO OPERADOR PARAMUNICIPAL AGUA P A Y Sanea DESCEN AUT AYUN RIOVERDE, S.L.P.

	2018	2017
Ahorro/Desahorro antes de rubros Extraordinarios	5,846,636.94	354,599.26
<i>Movimientos de partidas (o rubros) que no afectan al efectivo.</i>		
Depreciación	6,684,835.60	6,558,788.05
Amortización	X	X
Incrementos en las provisiones	X	X
Incremento en inversiones producido por revaluación	(X)	(X)
Ganancia/pérdida en venta de propiedad, planta y equipo	(X)	(X)
Incremento en cuentas por cobrar	(X)	(X)
Partidas extraordinarias	(X)	(X)

Bajo protesta de decir verdad declaramos que los Estados Financieros y sus notas, son razonablemente correctos y son responsabilidad del emisor.

COSENERGÍA
GOBIERNO MUNICIPAL DE RIOVERDE
CERCAO ALA GUAYANA
RIOVERDE S.L.P.

M.V.Z. JOSÉ RAMÓN TORRES GARCÍA
PRESIDENTE DE LA JUNTA DE GOBIERNO

C.P. GILDARDO MORENO HERNÁNDEZ
DIRECTOR GENERAL

C.P. ARTURO CASTRO ALTAMIRANO
CONTRALOR INTERNO

ORGANISMO OPERADOR PARAMUNICIPAL
DE AGUA POTABLE, ALCANTARILLADO
Y SANEAMIENTO DESCENTRALIZADO DE LAS
AUTORIDADES DEL AYUNTAMIENTO
DE RIOVERDE, S.L.P.

DIRECCIÓN GENERAL

C.P. JUAN PEDRO RODRÍGUEZ TORRES
GERENTE ADMINISTRATIVO



**Organismo Operador Paramunicipal de Agua Potable,
Alcantarillado y Saneamiento Descentralizado de las
Autoridades del Ayuntamiento de Rioverde, S.L.P.**

Anexo C-26

**Notas a los Estados Financieros / Notas de Desglose
Conciliación entre los ingresos presupuestarios y contables
Correspondiente del 01 de Enero al 31 de Diciembre 2018
(Cifras en pesos)**

ORGANISMO OPERADOR PARAMUNICIPAL AGUA P A Y Sanea Descen Aut Ayun Rioverde, S.L.P.

1. Ingresos Presupuestarios		\$ 48,113,358
2. Más ingresos contables no presupuestarios		\$ -
Incremento por variación de inventarios		
Disminución del exceso de estimaciones por pérdida o deterioro u		
Disminución del exceso de provisiones		
Otros ingresos y beneficios varios		
Otros ingresos contables no presupuestarios		
3. Menos ingresos presupuestarios no contables		\$ 2,853,044
Productos de capital		
Aprovechamientos capital		
Ingresos derivados de financiamientos		
Otros Ingresos presupuestarios no contables	2,853,044	
4. Ingresos Contables (4 = 1 + 2 - 3)		\$ 45,260,314

Bajo protesta de decir verdad declaramos que los Estados Financieros y sus notas, son razonablemente correctos y son responsabilidad del emisor.



GOBERNACIÓN
GOBIERNO MUNICIPAL 2021
CERCANO AL CIUDADANO

M.V.Z. JOSÉ RAMÓN TORRES GARCÍA
PRESIDENTE DE LA JUNTA DE GOBIERNO

C.P. GILDARDO MORENO HERNÁNDEZ
DIRECTOR GENERAL

C.P. ARTURO CASTRO ALTAMIRANO
CONTRALOR INTERNO



ORGANISMO OPERADOR PARAMUNICIPAL
DE AGUA POTABLE, ALcantarillado
Y saneamiento descentralizado de las
AUTORIDADES DEL AYUNTAMIENTO
de RIOVERDE, S.L.P.

DIRECCIÓN GENERAL

C.P. JUAN PEDRO RODRÍGUEZ TORRES
GERENTE ADMINISTRATIVO



Organismo Operador Paramunicipal de Agua Potable, Alcantarillado y Saneamiento Descentralizado de las Autoridades del Ayuntamiento de Rioverde, S.L.P.

Anexo C-27

Notas a los Estados Financieros / Notas de Desglose Conciliación entre los Egresos Presupuestarios y los Gastos Contables Correspondiente del 01 de Enero al 31 de Diciembre de 2018 (Cifras en pesos)

ORGANISMO OPERADOR PARAMUNICIPAL AGUA P A Y SANEA DESCEN AUT AYUN RIOVERDE, S.L.P.

1. Total de egresos (presupuestarios)		\$ 48,904,826.47
2. Menos egresos presupuestarios no contables		9,610,093.21
Mobiliario y equipo de administración	208,361.05	
Mobiliario y equipo educacional y recreativo	5,171.55	
Equipo e instrumental médico y de laboratorio		
Vehículos y equipo de transporte	79,206.90	
Equipo de defensa y seguridad		
Maquinaria, otros equipos y herramientas	999,985.32	
Activos biológicos		
Bienes inmuebles		
Activos intangibles	240,366.07	
Obra pública en bienes propios	4,146,991.53	
Acciones y participaciones de capital		
Compra de títulos y valores		
Inversiones en fideicomisos, mandatos y otros análogos		
Provisiones para contingencias y otras erogaciones especiales		
Amortización de la deuda pública		
Adeudos de ejercicios fiscales anteriores (ADEFAS)		
Otros Egresos Presupuestales No Contables	3,930,010.79	
3. Más gastos contables no presupuestales		\$ 9,610,093.21
Estimaciones, depreciaciones, deterioros, obsolescencia y amortizaciones	6,684,835.60	
Provisiones		
Disminución de inventarios		
Aumento por insuficiencia de estimaciones por pérdida o deterioro u obsolescencia		
Aumento por insuficiencia de provisiones		
Otros Gastos		
Otros Gastos Contables No Presupuestales	2,925,257.61	
4. Total de Gasto Contable (4 = 1 - 2 + 3)		48,904,826.47

Bajo protesta de decir verdad declaramos que los Estados Financieros y sus notas, son razonablemente correctos y son responsabilidad del emisor.



GOBERNACIÓN
GOBIERNO MUNICIPAL 2018-2021
CERCAANO A LA GENTE
RIOVERDE, S.L.P.

M.V.Z. JOSÉ RAMÓN TORRES GARCÍA
PRESIDENTE DE LA JUNTA DE GOBIERNO

C.P. ARTURO CASTRO ASTAMIRANO
CONTRALOR INTERNO



ORGANISMO OPERADOR PARAMUNICIPAL
DE AGUA POTABLE, ALCAANTARILLADO
Y SANEAMIENTO DESCENTRALIZADO DE LAS
AUTORIDADES DEL AYUNTAMIENTO
DE RIOVERDE, S.L.P.

DIRECCIÓN GENERAL

C.P. GILDARDO MORENO HERNÁNDEZ
DIRECTOR GENERAL

C.P. JUAN PEDRO RODRÍGUEZ TORRES
GERENTE ADMINISTRATIVO



Organismo Operador Paramunicipal de Agua Potable, Alcantarillado y Saneamiento Descentralizado de las Autoridades del Ayuntamiento de Rioverde, S.L.P.

Anexo C-28

Notas a los Estados Financieros

Notas de Memoria (Cuentas de Orden)

ORGANISMO OPERADOR PARAMUNICIPAL AGUA P A Y Sanea Descen AUT AYUN RIOVERDE, S.L.P.

Las cuentas de orden se utilizan para registrar movimientos de valores que no afecten o modifiquen el balance del ente contable, sin embargo, su incorporación en libros es necesaria con fines de recordatorio contable, de control y en general sobre los aspectos administrativos, o bien para consignar sus derechos o responsabilidades contingentes que puedan o no presentarse en el futuro.

Las cuentas que se manejan para efectos de este documento son las siguientes:

A) Contables:

Valores

Los valores en custodia de instrumentos prestados a formadores de mercado e instrumentos de crédito recibidos en garantía de los formadores de mercado u otros. **NO SE CUENTA CON VALORES EN CUSTODIA.**

Emisión de obligaciones

Por tipo de emisión de instrumento: monto, tasa y vencimiento. **NO SE CUENTA CON EMISIÓN DE OBLIGACIONES.**

Avales y garantías

No obstante, las cuentas de Avales y Garantías y la de Juicios que se encuentran clasificadas como cuentas de orden se pueden reconocer como pasivos contingentes dada la naturaleza de las operaciones que realizan los entes públicos.

Juicios

El Reporte de los procedimientos, civiles, penales, administrativos y laborales, en los que el Organismo Operador Paramunicipal de Agua Potable, Alcantarillado y Saneamiento Descentralizado de las Autoridades del Ayuntamiento de Rioverde, S.L.P. es parte se encuentra detallado de acuerdo a lo siguiente.

NÚM. DE EXPEDIENTE	TIPO DE PROCEDIMIENTO	ACTOR	FECHA	TRIBUNAL	ESTATUS
110/2013/3	REINSTALACIÓN POR DESPIDO	DORA LUZ HERNANDEZ CAMACHO	2013	JUNTA ESPECIAL NUM. 3 DE LA LOCAL DE CONCILIACIÓN Y ARBITRAJE	EN ETAPA DE EJECUCIÓN DE LAUDO
088/2016/3	REINSTALACIÓN POR DESPIDO	LUIS ENRIQUE TENORIO CRUZ	2016	JUNTA ESPECIAL NUM. 3 DE LA LOCAL DE CONCILIACIÓN Y ARBITRAJE	PENDIENTE DE REALIZARSE AUDIENCIA INICIAL
841/2016/M-3	REINSTALACIÓN POR DESPIDO	ROSA MARÍA GUTIÉRREZ HERNÁNDEZ	2016	TRIBUNAL ESTATAL DE CONCILIACIÓN Y ARBITRAJE	EN ETAPA DE INSTRUCCIÓN
057/2017/3	REINSTALACIÓN POR DESPIDO	ROGELIO ALEJO	2017	JUNTA ESPECIAL NUM. 3 DE LA LOCAL DE CONCILIACIÓN Y ARBITRAJE	PENDIENTE DE REALIZARSE AUDIENCIA INICIAL
433/2017	REINSTALACIÓN POR DESPIDO	HIPÓLITO RUIZ BADILLO	2017	JUNTA ESPECIAL NO. 34 DE LA FEDERACIÓN DE CONCILIACIÓN Y ARBITRAJE	PENDIENTE DE REALIZARSE AUDIENCIA INICIAL

Contratos para Inversión Mediante Proyectos para Prestación de Servicios (PPS) y similares

Los contratos firmados de construcciones por tipo de contrato. **NO SE CUENTA CON Contratos para Inversión Mediante Proyectos para Prestación de Servicios (PPS)**

Cuentas por cobrar a cargo de: El monto de las cuentas por cobrar (rezago) a cargo de los usuarios, por los servicios que les prestó el organismo de agua potable, al 31 de Diciembre de 2018 es de \$ 5,344,945.47. Las gestiones de cobro que se implementaron para la recuperación de los saldos pendientes, consisten en una notificación por escrito del adeudo pendiente, un aviso de cierre o restricción del servicio, y la invitación a firmar convenio de pago del adeudo.

Saldo al 31 diciembre 2017	Monto por cobrar del ejercicio	Monto recaudado durante el ejercicio	Saldo al 31 de Diciembre de 2018
\$ 2,226,646.53	\$ 53,458,302.9100	\$ 48,113,357.4400	\$ 5,344,945.47

Nota: Se anexa en medio magnético, en formato de excel, el padrón de usuarios o contribuyentes con adeudo, el cual deberá señalar por lo menos: clave o número de control, nombre, ubicación o domicilio, clasificación (doméstico, comercial, etc.), periodo de adeudo y/o antigüedad, y monto del adeudo, compuesto por el importe de los impuestos o derechos, actualización, multas, recargos, otros cargos, y el total.

Bienes donados con motivo de nuevos desarrollos habitacionales: El listado de los derechos, bienes y/o infraestructura que donaron / cedieron los fraccionadores, en proceso de formalizarse a favor del ente

Descripción	Nombre o denominación del donante	Documento fuente*	Monto	Estatus
NO APLICA				

*Carta de factibilidad o convenio firmado con el fraccionador.

NO SE CUENTA CON BIENES DONADOS.

Bienes concesionados o en comodato



Organismo Operador Paramunicipal de Agua Potable, Alcantarillado y Saneamiento Descentralizado de las Autoridades del Ayuntamiento de Rioverde, S.L.P.

Anexo C-28

Notas a los Estados Financieros Notas de Memoria (Cuentas de Orden)

ORGANISMO OPERADOR PARAMUNICIPAL AGUA P A Y SANEAMIENTO DESCEN AUT AYUN RIOVERDE, S.L.P.

Se informará, de manera agrupada, en las notas a los Estados Financieros las cuentas de orden contables y cuentas de orden presupuestario.

NO SE TIENEN BIENES CONCESIONADO O EN COMODATO.

B) Presupuestales:

NOTAS DE MEMORIA

Cuenta	Nombre de la Cuenta	Saldo Inicial	Saldo Final	Flujo
8110-00-0000-00-0000-0000	LEY DE INGRESOS ESTIMADA	55,450,000.00	48,113,357.44	- 7,336,642.56
8120-00-0000-00-0000-0000	LEY DE INGRESOS POR EJECUTAR	-	32,728,423.66	32,728,423.66
8130-00-0000-00-0000-0000	LEY DE INGRESOS MODIFICADA	55,450,000.00	55,450,000.00	-
8140-00-0000-00-0000-0000	LEY DE INGRESOS DEVENGADA	-	48,113,357.44	48,113,357.44
8150-00-0000-00-0000-0000	LEY DE INGRESOS RECAUDADA	-	48,113,357.44	48,113,357.44
8210-00-0000-00-0000-0000	PRESUPUESTO DE EGRESOS APROBADO	55,450,000.00	48,904,826.47	- 6,545,173.53
8220-00-0000-00-0000-0000	PRESUPUESTO DE EGRESOS POR EJERCER	-	6,545,173.53	- 6,545,173.53
8230-00-0000-00-0000-0000	PRESUPUESTO DE EGRESOS MODIFICADO	55,450,000.00	55,450,000.00	-
8240-00-0000-00-0000-0000	PRESUPUESTO COMPROMETIDO	55,450,000.00	55,450,000.00	-
8250-00-0000-00-0000-0000	PRESUPUESTO DEVENGADO	-	48,904,826.47	48,904,826.47
8260-00-0000-00-0000-0000	PRESUPUESTO DE EGRESOS EJERCIDO	-	48,904,826.47	48,904,826.47
8270-00-0000-00-0000-0000	PRESUPUESTO DE EGRESOS PAGADO	-	48,904,826.47	48,904,826.47
...	...			- 791,469.03

Bajo protesta de decir verdad declaramos que los Estados Financieros y sus notas son correctos, verídicos y son responsabilidad del emisor.



GOBIERNO MUNICIPAL
GOBIERNO MUNICIPAL 2018-2021
SERVIDOR A LA GENTE

M.V.Z. JOSE MANUEL TORRES GARCÍA
PRESIDENTE DE LA JUNTA DE GOBIERNO

C.P. GILDARDO MORENO HERNÁNDEZ
DIRECTOR GENERAL

C.P. ARTURO CASTRO ALTAMIRANO
CONTRALOR INTERNO



ORGANISMO OPERADOR PARAMUNICIPAL
DE AGUA POTABLE, ALCANTARILLADO
Y SANEAMIENTO DESCENTRALIZADO DE LAS
AUTORIDADES DEL AYUNTAMIENTO
DE RIOVERDE, S.L.P.

DIRECCIÓN GENERAL

C.P. JUAN PEDRO RODRIGUEZ TORRES
GERENTE ADMINISTRATIVO



Organismo Operador Paramunicipal de Agua Potable, Alcantarillado y Saneamiento Descentralizado de las Autoridades del Ayuntamiento de Rioverde, S.L.P.

Anexo C-28

Notas a los Estados Financieros

Notas de Memoria (Cuentas de Orden)

ORGANISMO OPERADOR PARAMUNICIPAL AGUA P A Y Sanea Descen AUT AYUN RIOVERDE, S.L.P.

Las cuentas de orden se utilizan para registrar movimientos de valores que no afecten o modifiquen el balance del ente contable, sin embargo, su incorporación en libros es necesaria con fines de recordatorio contable, de control y en general sobre los aspectos administrativos, o bien para consignar sus derechos o responsabilidades contingentes que puedan o no presentarse en el futuro.

Las cuentas que se manejan para efectos de este documento son las siguientes:

A) Contables:

Valores

Los valores en custodia de instrumentos prestados a formadores de mercado e instrumentos de crédito recibidos en garantía de los formadores de mercado u otros. **NO SE CUENTA CON VALORES EN CUSTODIA.**

Emisión de obligaciones

Por tipo de emisión de instrumento: monto, tasa y vencimiento. **NO SE CUENTA CON EMISIÓN DE OBLIGACIONES.**

Avales y garantías

No obstante, las cuentas de Avales y Garantías y la de Juicios que se encuentran clasificadas como cuentas de orden se pueden reconocer como pasivos contingentes dada la naturaleza de las operaciones que realizan los entes públicos.

Juicios

El Reporte de los procedimientos, civiles, penales, administrativos y laborales, en los que el Organismo Operador Paramunicipal de Agua Potable, Alcantarillado y Saneamiento Descentralizado de las Autoridades del Ayuntamiento de Rioverde, S.L.P. es parte se encuentra detallado de acuerdo a lo siguiente.

NÚM. DE EXPEDIENTE	TIPO DE PROCEDIMIENTO	ACTOR	FECHA	TRIBUNAL	ESTATUS
110/2013/3	REINSTALACIÓN POR DESPIDO	DORA LUZ HERNANDEZ CAMACHO	2013	JUNTA ESPECIAL NUM. 3 DE LA LOCAL DE CONCILIACIÓN Y ARBITRAJE	EN ETAPA DE EJECUCIÓN DE LAUDO
088/2016/3	REINSTALACIÓN POR DESPIDO	LUIS ENRIQUE TENORIO CRUZ	2016	JUNTA ESPECIAL NUM. 3 DE LA LOCAL DE CONCILIACIÓN Y ARBITRAJE	PENDIENTE DE REALIZARSE AUDIENCIA INICIAL
841/2016/M-3	REINSTALACIÓN POR DESPIDO	ROSA MARÍA GUTIÉRREZ HERNÁNDEZ	2016	TRIBUNAL ESTATAL DE CONCILIACIÓN Y ARBITRAJE	EN ETAPA DE INSTRUCCIÓN
057/2017/3	REINSTALACIÓN POR DESPIDO	ROGELIO ALEJO	2017	JUNTA ESPECIAL NUM. 3 DE LA LOCAL DE CONCILIACIÓN Y ARBITRAJE	PENDIENTE DE REALIZARSE AUDIENCIA INICIAL
433/2017	REINSTALACIÓN POR DESPIDO	HIPÓLITO RUIZ BADILLO	2017	JUNTA ESPECIAL NO. 34 DE LA FEDERACIÓN DE CONCILIACIÓN Y ARBITRAJE	PENDIENTE DE REALIZARSE AUDIENCIA INICIAL

Contratos para Inversión Mediante Proyectos para Prestación de Servicios (PPS) y similares

Los contratos firmados de construcciones por tipo de contrato. **NO SE CUENTA CON Contratos para Inversión Mediante Proyectos para Prestación de Servicios (PPS)**

Cuentas por cobrar a cargo de: El monto de las cuentas por cobrar (rezago) a cargo de los usuarios, por los servicios que les prestó el organismo de agua potable, al 31 de Diciembre de 2018 es de \$ 5,344,945.47. Las gestiones de cobro que se implementaron para la recuperación de los saldos pendientes, consisten en una notificación por escrito del adeudo pendiente, un aviso de cierre o restricción del servicio, y la invitación a firmar convenio de pago del adeudo.

Saldo al 31 diciembre 2017	Monto por cobrar del ejercicio	Monto recaudado durante el ejercicio	Saldo al 31 de Diciembre de 2018
\$ 2,226,646.53	\$ 53,458,302.9100	\$ 48,113,357.4400	\$ 5,344,945.47

Nota: Se anexa en medio magnético, en formato de excel, el padrón de usuarios o contribuyentes con adeudo, el cual deberá señalar por lo menos: clave o número de control, nombre, ubicación o domicilio, clasificación (doméstico, comercial, etc.), periodo de adeudo y/o antigüedad, y monto del adeudo, compuesto por el importe de los impuestos o derechos, actualización, multas, recargos, otros cargos, y el total.

Bienes donados con motivo de nuevos desarrollos habitacionales: El listado de los derechos, bienes y/o infraestructura que donaron / cedieron los fraccionadores, en proceso de formalizarse a favor del ente

Descripción	Nombre o denominación del donante	Documento fuente*	Monto	Estatus
NO APLICA				

*Carta de factibilidad o convenio firmado con el fraccionador.

NO SE CUENTA CON BIENES DONADOS.

Bienes concesionados o en comodato



Organismo Operador Paramunicipal de Agua Potable, Alcantarillado y Saneamiento Descentralizado de las Autoridades del Ayuntamiento de Rioverde, S.L.P.

Anexo C-28

Notas a los Estados Financieros Notas de Memoria (Cuentas de Orden)

ORGANISMO OPERADOR PARAMUNICIPAL AGUA P A Y SANEAMIENTO DESCEN AUT AYUN RIOVERDE, S.L.P.

Se informará, de manera agrupada, en las notas a los Estados Financieros las cuentas de orden contables y cuentas de orden presupuestario.

NO SE TIENEN BIENES CONCESIONADO O EN COMODATO.

B) Presupuestales:

NOTAS DE MEMORIA

Cuenta	Nombre de la Cuenta	Saldo Inicial	Saldo Final	Flujo
8110-00-0000-00-0000-0000	LEY DE INGRESOS ESTIMADA	55,450,000.00	48,113,357.44	- 7,336,642.56
8120-00-0000-00-0000-0000	LEY DE INGRESOS POR EJECUTAR	-	32,728,423.66	32,728,423.66
8130-00-0000-00-0000-0000	LEY DE INGRESOS MODIFICADA	55,450,000.00	55,450,000.00	-
8140-00-0000-00-0000-0000	LEY DE INGRESOS DEVENGADA	-	48,113,357.44	48,113,357.44
8150-00-0000-00-0000-0000	LEY DE INGRESOS RECAUDADA	-	48,113,357.44	48,113,357.44
8210-00-0000-00-0000-0000	PRESUPUESTO DE EGRESOS APROBADO	55,450,000.00	48,904,826.47	- 6,545,173.53
8220-00-0000-00-0000-0000	PRESUPUESTO DE EGRESOS POR EJERCER	-	6,545,173.53	- 6,545,173.53
8230-00-0000-00-0000-0000	PRESUPUESTO DE EGRESOS MODIFICADO	55,450,000.00	55,450,000.00	-
8240-00-0000-00-0000-0000	PRESUPUESTO COMPROMETIDO	55,450,000.00	55,450,000.00	-
8250-00-0000-00-0000-0000	PRESUPUESTO DEVENGADO	-	48,904,826.47	48,904,826.47
8260-00-0000-00-0000-0000	PRESUPUESTO DE EGRESOS EJERCIDO	-	48,904,826.47	48,904,826.47
8270-00-0000-00-0000-0000	PRESUPUESTO DE EGRESOS PAGADO	-	48,904,826.47	48,904,826.47
...	...			- 791,469.03

Bajo protesta de decir verdad declaramos que los Estados Financieros y sus notas son correctos, verídicos y son responsabilidad del emisor.



GOBIERNO MUNICIPAL
GOBIERNO MUNICIPAL 2018-2021
SERVIDOR A LA GENTE

M.V.Z. JOSE MANUEL TORRES GARCÍA
PRESIDENTE DE LA JUNTA DE GOBIERNO

C.P. GILDARDO MORENO HERNÁNDEZ
DIRECTOR GENERAL

C.P. ARTURO CASTRO ALTAMIRANO
CONTRALOR INTERNO



ORGANISMO OPERADOR PARAMUNICIPAL
DE AGUA POTABLE, ALCANTARILLADO
Y SANEAMIENTO DESCENTRALIZADO DE LAS
AUTORIDADES DEL AYUNTAMIENTO
DE RIOVERDE, S.L.P.

DIRECCIÓN GENERAL

C.P. JUAN PEDRO RODRÍGUEZ TORRES
GERENTE ADMINISTRATIVO



Organismo Operador Paramunicipal de Agua Potable, Alcantarillado y Saneamiento Descentralizado de las Autoridades del Ayuntamiento de Rioverde, S.L.P.

Anexo C-29

NOTAS DE GESTIÓN ADMINISTRATIVA DEL 1 DE ENERO AL 31 DE DICIEMBRE DE 2018

ORGANISMO OPERADOR PARAMUNICIPAL AGUA P A Y SANEAM DESCEN AUT AYUN RIOVERDE, S.L.P.

1. Introducción:

Como una estrategia global, el Organismo ha hecho una sólida apuesta para atender la seguridad hídrica, el derecho humano al agua y saneamiento básico y, por ende, el apoyo objetivo y bien sustentado a la población en el mejoramiento integral de la gestión del agua, incluyendo la prestación de los servicios, con base en el desarrollo de su capacidad de trabajo y de articulación de manera amplia y productiva con entidades federales y estatales y que, a través de estos y con el municipio, con apoyo en una transversalidad institucional que debe madurar y perdurar.

Para superar los grandes y complejos desafíos en materia de agua, es primordial sumar voluntades, capacidades y recursos; así como cambiar la forma tradicional de relacionarnos con ella, es decir, no seguirla viendo como un recurso inagotable, sino como un bien escaso y costoso que es necesario administrar responsablemente.

2. Panorama Económico y Financiero:

La situación del agua potable para el municipio de Rioverde, San Luis Potosí, presenta marcados contrastes, desde su disponibilidad, así como la calidad de la misma, ya que a pesar de la aparente disponibilidad del recurso hídrico en la zona media del estado, por las condiciones orográficas del municipio la oferta de agua no es uniforme en todo el territorio del municipio. Aunado a lo anterior, resulta importante hacer mención que el organismo operador ha mantenido vigentes las cuotas y tarifas por los servicios que éste cobra durante los tres últimos ejercicios fiscales, lo cual ha imposibilitado la obtención de mayores recursos propios que le permitan ofrecer mejor infraestructura al municipio de Rioverde. Sin embargo, se cuenta con remanentes de ejercicios anteriores, los cuales le han permitido financiar el balance presupuestario negativo de los últimos ejercicios fiscales, es decir la diferencia negativa entre ingresos y egresos.

3. Autorización e Historia:

a) Fecha de creación del Organismo:

Mediante decreto legislativo número 104, con fecha 1 de junio de 1998, se crea el Organismo Operador Paramunicipal de Agua Potable, Alcantarillado y Saneamiento descentralizado de las autoridades del Ayuntamiento de Rioverde, S.L.P. con personalidad jurídica y patrimonio propios para operar, planear, programar, proyectar, presupuestar, construir, rehabilitar, ampliar, administrar, conservar y mejorar los sistemas de captación, desinfección, potabilización, conducción, almacenamiento y distribución de agua potable, así como los sistemas de alcantarillado, tratamiento de aguas residuales de las mismas; y manejo de lodos.



**Organismo Operador Paramunicipal de Agua Potable,
Alcantarillado y Saneamiento Descentralizado de las
Autoridades del Ayuntamiento de Rioverde, S.L.P.**

Anexo C-29

**NOTAS DE GESTIÓN ADMINISTRATIVA
DEL 1 DE ENERO AL 31 DE DICIEMBRE DE 2018**

ORGANISMO OPERADOR PARAMUNICIPAL AGUA P A Y SANEAMIENTO DESCEN AUT AYUN RIOVERDE, S.L.P.
En dicho decreto se establecía que el organismo operador debía funcionar orgánicamente a través de un consejo de administración, un director general y un comisario.

Posteriormente, el 16 de febrero de 2012, mediante decreto legislativo 932 se reforma y deroga los artículos 1° a 17; y deroga los artículos 18 y 19 del decreto legislativo 104.

Por lo que de acuerdo al decreto más reciente se crea el Organismo Operador Paramunicipal Descentralizado del Ayuntamiento de Rioverde, S.L.P. (S.A.S.A.R.) teniendo las mismas atribuciones que en el decreto anterior, atendiendo a lo dispuesto en los artículos 71, 73, 76, 77, 79, 87, y 88 de la Ley de aguas para el Estado de San Luis Potosí.

Sin embargo, los cambios más representativos que establece dicho decreto son a la estructura orgánica de éste, y se establece que el organismo público descentralizado funcionará a través de:

- I. Una dirección general;
- II. Un consejo consultivo, y
- III. El personal técnico y administrativo que se requiera para su funcionamiento.

Asimismo se establece que el máximo órgano de gobierno del organismo es la Junta de Gobierno, el cual de acuerdo al numeral 95 de la Ley de Aguas para el Estado de San Luis Potosí se integrará por:

- I. La persona titular de la presidencia municipal, quien la presidirá;
- II. La persona titular de una regiduría, y responsable de la Comisión del Agua del cabildo;
- III. Una persona representante de la Comisión Estatal del Agua, y
- IV. La persona que presida el Consejo Consultivo y dos vocales del mismo, quienes serán electos por los integrantes de dicho consejo.

Por lo que en términos generales, dicho decreto no modifica las funciones del organismo, solamente le otorga mayor certeza en el desarrollo de sus funciones al establecer legalmente la estructura de éste.

b) Principales cambios en su estructura durante el ejercicio 2018.

Durante 2018 no se presentaron cambios a la estructura organizacional, sin embargo se llevaron a cabo movimientos internos de nuevos funcionarios, siendo los más importantes el nombramiento del C. José de Jesús Gama Ávila, presidente de la junta de gobierno del 22 de Marzo de 2018 al 22 de Julio de 2018, ya que el presidente municipal en funciones solicitó licencia para ausentarse del cargo, mismo que tomó el cargo nuevamente a partir del 23 de Julio de 2018, por lo que durante el ejercicio 2018, el organismo contó con 2 presidentes de la junta de gobierno distintos. Además, se llevó a cabo el nombramiento del nuevo director por parte de la Junta de Gobierno del organismo, el C.P. Gildardo



**Organismo Operador Paramunicipal de Agua Potable,
Alcantarillado y Saneamiento Descentralizado de las
Autoridades del Ayuntamiento de Rioverde, S.L.P.**

Anexo C-29

**NOTAS DE GESTIÓN ADMINISTRATIVA
DEL 1 DE ENERO AL 31 DE DICIEMBRE DE 2018**

ORGANISMO OPERADOR PARAMUNICIPAL AGUA P A Y SANEAMIENTO DESCEN AUT AYUN RIOVERDE, S.L.P.
Moreno Hernández, quien a partir del 18 de octubre de 2018 tomó posesión del cargo, en el lugar del Arq. Marco Polo Padrón Ordaz, director general saliente. Asimismo, el 15 de octubre de 2018 se terminó la relación laboral con los anteriores gerente administrativo y gerente operativo. Siendo los nuevos gerentes el C.P. Juan Pedro Rodríguez Torres y el Ing. Salvador Alejandro Álvarez Méndez, quienes a partir del 01 de noviembre de 2018 entran en funciones, mediante nombramiento respectivo expedido por el Director General.

4. Organización y Objeto Social:

a) Objeto social.

Operar, planear, programar, proyectar, presupuestar, construir, rehabilitar, ampliar, administrar, conservar y mejorar el sistema de captación, potabilización, conducción, almacenamiento y distribución de agua potable; así como los sistemas de alcantarillado, tratamiento de aguas residuales, reciclaje de las mismas y manejo de todos, en cumplimiento a lo dispuesto por los artículos 71, 73, 76, 77, 79, 87 y 88 de la Ley de Aguas para el Estado de San Luis Potosí, y de conformidad con lo establecido en los artículos 31 sección a) inciso XIV, 70 fracción IX, 106 y 142 de la Ley Orgánica del Municipio Libre del Estado de San Luis Potosí.

b) Principales actividades.

- I. Realizar los actos necesarios para la prestación de los servicios públicos en todos los asentamientos humanos de su circunscripción territorial, atendiendo a la Ley de Aguas Nacionales y su reglamento, la legislación de equilibrio ecológico y protección al ambiente, y las normas oficiales mexicanas que se emitan con relación a los mismos;
- II. Realizar por sí o a través de terceros, a los que se les concionen o con quien se celebra contrato de conformidad con esta ley, las obras de infraestructura hidráulica par la prestación, operación, conservación y mantenimiento de los servicios públicos de agua potable, drenaje, alcantarillado, tratamiento y disposiciones de sus aguas residuales;
- III. Realizar una eficaz y adecuada prestación de los servicios públicos;
- IV. Planear y programar la presentación de los servicios públicos a que se refiere el presente reglamento, elaborando y actualizando periódicamente el Proyecto Estratégico de Desarrollo;
- V. Celebrar los contratos y convenios necesarios para el cumplimiento de sus atribuciones, en los términos de la legislación aplicable;
- VI. Realizar las gestiones que sean necesarias a fin de obtener los financiamientos que se requieran para la más completa y eficiente prestación de los servicios públicos, en los términos de la legislación aplicable.
- VII. Construir y manejar fondos de reserva para la rehabilitación, ampliación y mejoramiento de los sistemas a su cargo, para la reposición de los activos fijos y para el servicio de su deuda;
- VIII. Pagar oportunamente las contribuciones, derechos, aprovechamientos y productos federales en materia de agua y bienes nacionales inherentes, que establece la legislación fiscal aplicable;
- IX. Elaborar los programas y presupuestos anuales de ingresos y egresos derivados de la presentación de los servicios públicos;



**Organismo Operador Paramunicipal de Agua Potable,
Alcantarillado y Saneamiento Descentralizado de las
Autoridades del Ayuntamiento de Rioverde, S.L.P.**

Anexo C-29

**NOTAS DE GESTIÓN ADMINISTRATIVA
DEL 1 DE ENERO AL 31 DE DICIEMBRE DE 2018**

ORGANISMO OPERADOR PARAMUNICIPAL AGUA P A Y SANEAMIENTO DESCEN AUT AYUN RIOVERDE, S.L.P.

- X. Previo apercibimiento, ordenar y ejecutar la suspensión de los servicios públicos en los términos del presente reglamento;
 - XI. Formular y mantener actualizado el padrón de usuarios de los servicios públicos a su cargo;
 - XII. Promover la participación de los sectores social y privado en la prestación de los servicios públicos, con especial interés en las comunidades rurales;
 - XIII. Promover programas de suministro de agua potable, de uso racional y eficiente del agua y de desinfección intra domiciliaria;
- c) Régimen Jurídico que le es aplicable.

Fiscalmente, el organismo se encuentra registrado en el Registro Federal de Contribuyentes como persona moral con fines no lucrativos.

d) Consideraciones fiscales del Organismo Operador de Agua.
Las obligaciones fiscales del ente son las siguientes:

- Presentar la declaración y pago provisional mensual de retenciones de Impuesto Sobre la Renta (ISR) retenido por sueldos y salarios.
- Presentar la declaración y pago provisional mensual de retenciones de Impuesto Sobre la Renta (ISR) retenido por servicios profesionales.
- Presentar la declaración y pago provisional mensual de retenciones de Impuesto Sobre la Renta (ISR) retenido por honorarios asimilados a salarios.
- Presentar la declaración anual de Impuesto Sobre la Renta (ISR) donde informen sobre los pagos y retenciones de servicios profesionales.
- Presentar la declaración anual donde se informe sobre las retenciones de los trabajadores que recibieron sueldos y salarios y trabajadores asimilados a salarios.
- Presentar la declaración mensual donde se informe sobre las operaciones con terceros para efectos de Impuesto al Valor Agregado (IVA).
- Pago definitivo mensual de IVA.
- Presentar la declaración informativa anual de Subsidio para el Empleo.
- Presentar la declaración y pago de impuesto 2.5% sobre nómina ante la Secretaría de Finanzas.
- Presentar de manera trimestral la declaración y pago de derechos por extracción de agua.
- Presentar de manera trimestral la declaración y pago de derechos por la descarga de aguas residuales a cuerpos receptores.

e) Estructura organizacional básica.

Se anexa propuesta de modificación al Organigrama vigente del Organismo Operador de Agua.



Organismo Operador Paramunicipal de Agua Potable, Alcantarillado y Saneamiento Descentralizado de las Autoridades del Ayuntamiento de Rioverde, S.L.P.

Anexo C-29

NOTAS DE GESTIÓN ADMINISTRATIVA DEL 1 DE ENERO AL 31 DE DICIEMBRE DE 2018 ORGANISMO OPERADOR PARAMUNICIPAL AGUA P A Y SANEA DESCEN AUT AYUN RIOVERDE, S.L.P. ORGANIGRAMA SASAR

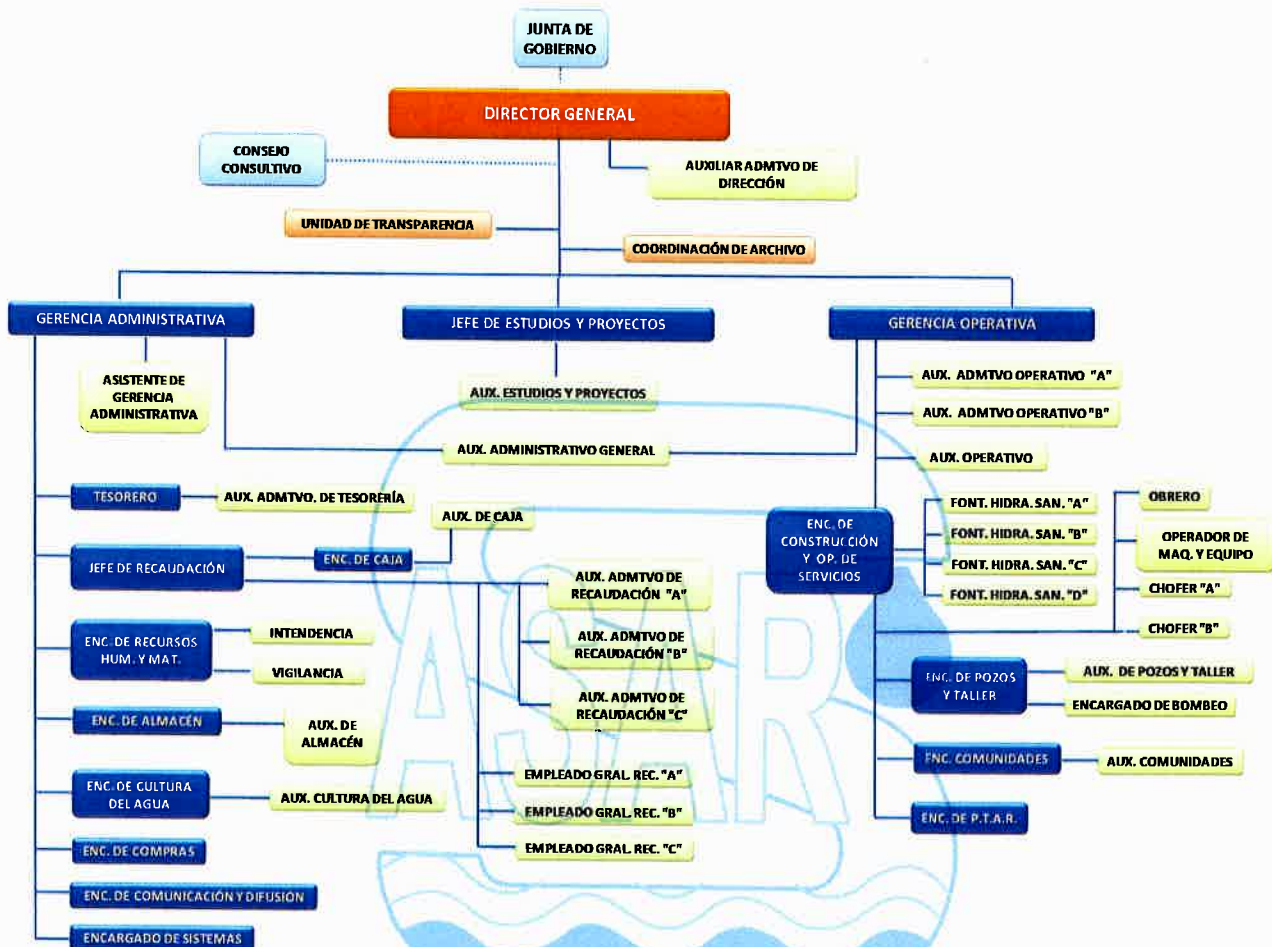

f) Fideicomisos, mandatos y análogos de los cuales es fideicomitente o fideicomisario. A la fecha, el organismo no cuenta con fideicomisos, mandatos y análogos.

5. Bases de Preparación de los Estados Financieros:

Conforme a la normatividad emitida por el Consejo de Armonización Contable y las disposiciones legales aplicables, el organismo operador inició durante el Ejercicio 2013 la observancia de las mismas, por lo cual comenzó el proceso de armonización contable, que le permitiera cumplir con los lineamientos establecidos en la Ley General de Contabilidad gubernamental. Actualmente los Estados financieros y la información emanada de la contabilidad se sujeta a criterios de utilidad, confiabilidad, relevancia, comprensión y de comparación, así como a los atributos asociados a cada uno de ellos, como oportunidad, veracidad, representatividad, objetividad, suficiencia, posibilidad de predicción e importancia relativa, con el fin de alcanzar la modernización y armonización que la Ley General de Contabilidad Gubernamental determina.



**Organismo Operador Paramunicipal de Agua Potable,
Alcantarillado y Saneamiento Descentralizado de las
Autoridades del Ayuntamiento de Rioverde, S.L.P.**

Anexo C-29

**NOTAS DE GESTIÓN ADMINISTRATIVA
DEL 1 DE ENERO AL 31 DE DICIEMBRE DE 2018**

ORGANISMO OPERADOR PARAMUNICIPAL AGUA P A Y SANEA DESCEN AUT AYUN RIOVERDE, S.L.P.

Las bases para la preparación de los estados financieros son las Normas de Información Financiera (NIF), así como los postulados básicos emitidos por el CONAC, así como la Ley General de Contabilidad Gubernamental.

En lo que respecta al registro de las etapas del presupuesto del organismo, éste se efectúa en las cuentas contables que reflejan:

- I. En lo relativo al gasto, el aprobado, modificado, comprometido, devengado, ejercido y pagado, y
- II. En lo relativo al ingreso, el estimado, modificado, devengado y recaudado.

Los procesos administrativos que originan los ingresos y los egresos reconocen en el momento contable que establece la LGCG, de acuerdo a lo siguiente:

- Gasto comprometido: el momento contable del gasto que refleja la aprobación por autoridad competente de un acto administrativo, u otro instrumento jurídico que formaliza una relación jurídica con terceros para la adquisición de bienes y servicios o ejecución de obras. En el caso de las obras a ejecutarse o de bienes y servicios a recibirse durante varios ejercicios, el compromiso será registrado por la parte que se ejecutará o recibirá, durante cada ejercicio;
- Gasto devengado: el momento contable del gasto que refleja el reconocimiento de una obligación de pago a favor de terceros por la recepción de conformidad de bienes, servicios y obras oportunamente contratados; así como de las obligaciones que derivan de tratados, leyes, decretos, resoluciones y sentencias definitivas;
- Gasto ejercido: el momento contable del gasto que refleja la emisión de una cuenta por liquidar certificada debidamente aprobada por la autoridad competente;
- Gasto pagado: el momento contable del gasto que refleja la cancelación total o parcial de las obligaciones de pago, que se concreta mediante el desembolso de efectivo o cualquier otro medio de pago;

Respecto de los ingresos, estos se efectúan conforme al Ingreso devengado: el que se realiza cuando existe jurídicamente el derecho de cobro de derechos, productos, aprovechamientos y otros ingresos por parte del organismo.

Los estados financieros y demás información presupuestaria, programática y contable que emanan de los registros del organismo son la base para la emisión de informes periódicos y para la formulación de la cuenta pública anual. Los estados correspondientes a los ingresos y gastos públicos presupuestarios se elaboran sobre la base de devengado y, adicionalmente, se presentan en flujo de efectivo.

6. Políticas de Contabilidad Significativas:

a) Actualización:

Hoja 6 de 15



**Organismo Operador Paramunicipal de Agua Potable,
Alcantarillado y Saneamiento Descentralizado de las
Autoridades del Ayuntamiento de Rioverde, S.L.P.**

Anexo C-29

**NOTAS DE GESTIÓN ADMINISTRATIVA
DEL 1 DE ENERO AL 31 DE DICIEMBRE DE 2018**

ORGANISMO OPERADOR PARAMUNICIPAL AGUA P A Y SANEA DESCEN AUT AYUN RIOVERDE, S.L.P.

Los Estados Financieros al 31 de diciembre del 2018 no reconocen los efectos de la inflación en la información financiera contenidos en las Normas de Información Financiera, en tanto la CONAC no emita lo conducente.

- b) Informar sobre la realización de operaciones en el extranjero y de sus efectos en la información financiera gubernamental.

A la fecha de cierre de los estados financieros, no se tuvieron operaciones en el extranjero.

- c) Método de valuación de la inversión en acciones de Compañías subsidiarias no consolidadas y asociadas.

El organismo no cuenta con inversión en acciones de otras compañías.

- d) Sistema y método de valuación de inventarios y costo de lo vendido.

Se emplea el método de valuación de inventarios de primeras entradas primeras salidas para determinar el costo de los productos que causan salida en el almacén del área operativa, derivado los servicios prestados por el organismo.

- e) Beneficios a empleados:

No se manifestó reserva actuarial por el ejercicio 2018, sin embargo, para el presupuesto de egresos del ejercicio fiscal 2019 se presentó un estudio actuarial de las pensiones, el cual revela lo siguiente:

El total de trabajadores activos, es de 92 activos, de los cuales 72 son hombres (78.2%) y el resto 20 (21.7%), son mujeres, un 13% de los trabajadores está por jubilarse en los próximos 5 años, mientras que, si ampliamos este rango a 15 años, representa un 51% de los trabajadores. La edad promedio de los trabajadores es de 43.2 dos años con una antigüedad promedio de 13.6 años.

Se realizaron las proyecciones financieras para conocer primeramente los flujos de efectivo que son requeridos para hacer frente a los pagos de pensiones (ver tabla), es importante hacer notar que las necesidades de recursos así como los compromisos de pago, mantienen una tendencia de crecimiento el cual alcanza su mayor nivel en el año 2038, esta tendencia se mantiene en forma oscilante hasta marca una tendencia de decrecimiento en 2055.

Tabla. Flujos de efectivo de pensiones

	2019	2020	2021	2022	2023	2024
Jubilados Nuevos	96,337	124,919	230,837	432,910	689,677	832,742
Jubilados actuales	759,560	714,563	673,867	632,810	590,561	548,568
Pensionados	14,250	29,481	45,600	62,349	79,518	97,378
Total	855,897	839,482	904,704	1,065,719	1,280,238	1,381,310



**Organismo Operador Paramunicipal de Agua Potable,
Alcantarillado y Saneamiento Descentralizado de las
Autoridades del Ayuntamiento de Rioverde, S.L.P.**

Anexo C-29

**NOTAS DE GESTIÓN ADMINISTRATIVA
DEL 1 DE ENERO AL 31 DE DICIEMBRE DE 2018**

ORGANISMO OPERADOR PARAMUNICIPAL AGUA P A Y SANEAMIENTO DESCEN AUT AYUN RIOVERDE, S.L.P.
El organismo operador no cuenta con un fondo específico para cubrir sus pensiones y jubilaciones, haciendo los pagos de los trabajadores actualmente jubilados de su flujo de operación ordinaria. Esta situación puede verse en riesgo si no se toman las previsiones necesarias.

Es preciso buscar esquemas de aportación tanto del trabajador como del propio organismo a fin de contar con un recurso complementario para hacer frente a las erogaciones que tendrá que hacer el organismo cuando su total de jubilados sea del orden de 20 trabajadores.

Aunque el contrato colectivo de trabajo establece ciertos criterios para la jubilación, así como los conceptos que integran su remuneración (jubilación), quedan sujetas a las presiones propias y gremiales de los trabajadores, por lo que es recomendable el diseñar un mecanismo viable desde el punto de vista económico, legal y político.

f) Provisiones: objetivo de su creación, monto y plazo:
No se registraron provisiones por el Ejercicio de 2018.

g) Reservas: objetivo de su creación, monto y plazo:
No se registraron reservas por el ejercicio de 2018, sin embargo, es de vital importancia que se comience a trabajar sobre una reserva actuarial, de manera que el organismo pueda hacer frente a las jubilaciones que se mencionaron en el estudio actuarial de las pensiones.

h) Cambios en políticas contables y corrección de errores junto con la revelación de los efectos que se tendrá en la información financiera del ente público, ya sea retrospectivos o prospectivos:
No se efectuaron cambios en las políticas contables.
Se realizó corrección de errores respecto de las cuentas de Obras en proceso de 2016 para llevarlas a Obras terminadas afectando directamente Resultado del ejercicio 2016.

i) Reclasificaciones:
Se efectuó la reclasificación de cuentas, mismas que fueron aprobadas por la junta de gobierno, afectando el resultado de ejercicios anteriores.

j) Depuración y cancelación de saldos:
Se efectuó programa de depuración de cuentas, autorizado por la junta de gobierno, afectando los resultados de ejercicios anteriores.

7. Posición en Moneda Extranjera y Protección por Riesgo Cambiario:

a) Activos en moneda extranjera.
No se tienen Activos en moneda extranjera.

b) Pasivos en moneda extranjera.

Hoja 8 de 15



**Organismo Operador Paramunicipal de Agua Potable,
Alcantarillado y Saneamiento Descentralizado de las
Autoridades del Ayuntamiento de Rioverde, S.L.P.**

Anexo C-29

**NOTAS DE GESTIÓN ADMINISTRATIVA
DEL 1 DE ENERO AL 31 DE DICIEMBRE DE 2018**

ORGANISMO OPERADOR PARAMUNICIPAL AGUA P A Y SANEAMIENTO DESCEN AUT AYUN RIOVERDE, S.L.P.
No se tienen Pasivos en moneda extranjera.

c) Posición en moneda extranjera.

No se registró posición en moneda extranjera.

d) Tipo de cambio.

No se tuvo efectos por la fluctuación del tipo de cambio.

e) Equivalente en moneda nacional.

No se calcularon equivalencia en moneda nacional.

No se cuenta con métodos de protección de riesgos por variaciones en el tipo de cambio.

8. Reporte Analítico del Activo:

Debe mostrar la siguiente información:

a) Vida útil o porcentajes de depreciación, deterioro o amortización utilizados en los diferentes tipos de activos:

TIPO DE ACTIVO	VIDA ÚTIL	PORCENTAJE DEPRECIACIÓN
Edificios	20 años	5%
Infraestructura en dominio Propio	20 años	5%
Mobiliario y equipo de administración	10 años	10%
Mobiliario y equipo educativo	10 años	10%
Vehículos y equipo de transporte	4 años	25%
Maquinaria y otros equipos	10 años	10%
Software y licencias	3 años	30%

b) Cambios en el porcentaje de depreciación o valor residual de los activos:

No se tuvieron cambios en los porcentajes de depreciación.

c) Importe de los gastos capitalizados en el ejercicio, tanto financieros como de investigación y desarrollo:

No se capitalizaron gastos.

d) Riesgos por tipo de cambio o tipo de interés de las inversiones financieras:

No se tuvieron riesgos por inversiones financieras.

e) Valor activado en el ejercicio de los bienes construidos por el Organismo Operador de Agua:

No se registró valor activado en el ejercicio por los bienes construidos.



**Organismo Operador Paramunicipal de Agua Potable,
Alcantarillado y Saneamiento Descentralizado de las
Autoridades del Ayuntamiento de Rioverde, S.L.P.**

Anexo C-29

**NOTAS DE GESTIÓN ADMINISTRATIVA
DEL 1 DE ENERO AL 31 DE DICIEMBRE DE 2018**

ORGANISMO OPERADOR PARAMUNICIPAL AGUA P A Y Sanea Descen Aut Ayun Rioverde, S.L.P.

- f) Otras circunstancias de carácter significativo que afecten el activo, tales como bienes en garantía, señalados en embargos, litigios, títulos de inversiones entregados en garantías, baja significativa del valor de inversiones financieras, etc.:

No hubo registros de este tipo.

- g) Desmantelamiento de activos, procedimientos, implicaciones, efectos contables:

No hubo registros de este tipo.

- h) Administración de activos; planeación con el objetivo de que el ente los utilice de manera más efectiva:

No se tuvo registros de este tipo.

No se tuvieron variaciones significativas en el activo.

9. Fideicomisos, Mandatos y Análogos:

No se manejaron fideicomisos, mandatos y análogos.

10. Reporte de la Recaudación:

- a) Análisis del comportamiento de la recaudación, de forma separada los ingresos locales de los federales

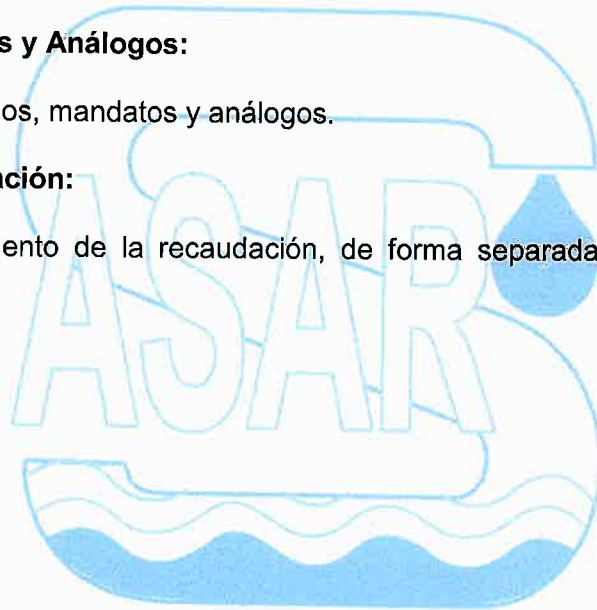



Anexo C-29

**Organismo Operador Paramunicipal de Agua Potable,
Alcantarillado y Saneamiento Descentralizado de las
Autoridades del Ayuntamiento de Rioverde, S.L.P.**

00059

**NOTAS DE GESTIÓN ADMINISTRATIVA
DEL 1 DE ENERO AL 31 DE DICIEMBRE DE 2018
ORGANISMO OPERADOR PARAMUNICIPAL AGUA P A Y SANEAMIENTO AUT AYUN RIOVERDE, S.L.P.**

CONCEPTO	Enero	Febrero	Marzo	Abril	Mayo	Junio	Julio	Agosto	Septiembre	Octubre	Noviembre	Diciembre	Total 2018
CONSUMO DOMESTICO	2,172,278.98	1,929,837.90	2,005,482.61	2,188,724.48	2,280,815.07	2,161,258.59	2,477,831.06	2,257,090.75	2,037,626.66	2,492,753.03	1,865,795.09	2,234,057.15	26,105,333.33
CONSUMO COMERCIAL	274,434.42	251,525.09	267,489.01	295,184.01	261,770.04	270,890.44	294,964.92	282,597.94	267,569.10	328,702.54	240,702.31	247,331.00	3,283,608.88
CONSUMO INDUSTRIAL	417,927.65	214,960.03	191,782.90	246,385.07	275,495.28	197,716.85	265,500.50	256,355.93	213,047.07	229,886.99	235,008.14	283,197.98	3,027,264.88
CONEXIÓN TOMAS DE AGUA	80,800.18	52,975.25	97,629.98	111,413.80	93,707.33	63,559.65	93,119.84	91,947.70	92,114.03	100,736.34	58,228.38	74,141.20	1,010,473.33
CONEXION DE DESCARGAS DE DRENAJE	58,413.28	26,073.04	53,892.46	42,243.99	17,733.47	25,453.86	58,848.70	20,656.07	54,564.08	56,663.81	25,106.95	34,319.82	473,319.33
RECONEXIONES	53,051.64	33,698.70	29,803.60	36,722.19	27,980.99	20,576.15	23,058.06	31,215.94	27,008.62	30,370.93	21,026.71	28,925.85	363,019.33
MITO. LINEA DE AGUA O DRENAJE	508,038.36	431,227.88	427,368.39	475,515.77	492,366.86	505,114.39	526,631.00	495,082.65	441,015.02	532,091.59	411,167.85	478,380.53	5,724,200.00
SANEAMIENTO	233,927.62	200,849.80	200,694.07	220,492.19	229,085.07	217,783.11	239,341.71	229,993.08	207,713.86	249,534.91	194,332.38	233,498.44	2,657,346.00
DERECHOS DE CONEXION DE LINEA DE AGUA	9,799.52	16,998.12	14,188.67	21,299.22	6,903.35	8,124.15	10,260.49	24,380.90	21,467.82	13,597.60	10,341.24	13,181.81	170,222.88
DERECHOS DE CONEXION DE DRENAJE	2,496.84	2,604.37	2,016.49	1,387.94	549.47	957.58	1,831.33	1,152.77	2,999.88	1,928.87	724.79	1,173.90	19,823.33
MULTAS	0.34	0.32	0.29	4.04	-	-	4,060.00	-	-	2,063.26	-	3,601.30	9,719.99

Hoja 11 de 15



Organismo Operador Paramunicipal de Agua Potable, Alcantarillado y Saneamiento Descentralizado de las Autoridades de Ayuntamientos de Rioverde, S.L.P.

Anexo C-29

NOTAS DE GESTIÓN ADMINISTRATIVA DEL 1 DE ENERO AL 31 DE DICIEMBRE DE 2018 ORGANISMO OPERADOR PARAMUNICIPAL AGUA P A Y SANEA DESCEN AUT AYUN RIOVERDE, S.L.P.

AMPLIACION LINEA DE AGUA	9,816.50	167.21	2,172.74	9,150.16	14,089.46	13,005.99	445.14	7,043.14	30,884.03	9,069.97	159.13	96,063.46
AMPLIACION LINEA DE DRENAJE	1,191.70	334.94										1,526.66
RECARGOS	11,438.32	6,970.37	7,640.93	9,460.44	10,240.90	10,856.91	13,649.52	14,299.30	10,308.43	14,177.84	9,877.80	12,798.53
CIERRE DE TOMA	2,547.86	1,377.36	1,314.80	1,559.57	1,996.44	1,435.80	3,096.06	1,933.16	1,779.52	1,434.89	1,014.59	1,178.05
CUOTAS POR REFOR. INFRAESTRUCTURA	309,235.48	114,320.73	106,690.44	390,971.21	129,775.42	65,381.37	82,859.88	74,598.39	96,547.61		1,629,226.73	3,230,641.16
SUSTITUCIONES	1,944.45	2,468.80	949.46	1,614.07	1,519.14	1,427.01	3,084.60	1,709.03	1,898.92	1,139.35	1,565.36	1,185.58
DESAZOLVES	6,129.88	18,422.84	14,402.35	11,415.87	3,101.99	4,183.19	12,500.72	2,997.10	4,438.90	4,048.40	2,882.40	8,177.05
VENTA DE MEDIDORES	25,192.50	23,516.85	26,826.38	35,202.22	25,637.94	25,864.42	27,141.56	30,641.64	30,144.83	28,064.67	20,248.64	319,836.79
VENTA DE AGUA	983.45	649.87	1,196.10	1,887.17	451.87	2,049.82	1,089.74	733.62	398.69	730.94	350.84	1,693.12
CARTA DE NO ADEUDO	140.56	93.70	281.11	234.26	46.85	154.57	196.78	51.54	46.86	46.85	187.41	1,480.56
CAMBIO DE TOMA DE LUGAR	3,688.65	4,779.27	2,097.16	3,879.48	6,072.24	3,732.37	4,450.77	3,237.62	3,450.49	4,654.47	4,810.22	5,229.38
MATERIAL DE PLOMERIA	967.05	5,916.45	53.26	1,313.09	306.16	1,066.86	2,397.50	2,853.51	1,644.25	3,017.37	4,828.64	2,337.25
FACTIBILIDAD		1,230.23		1,230.23		1,845.34	399.88	615.11	1,230.23	615.11	666.65	7,882.36
PUBLICIDAD												1,000.00
REIMPRESION DE RECIBOS	2,680.06	2,551.42	1,773.19	2,059.92	1,444.54	492.11		367.13	177.03	198.10	88.82	138.92
VERIFICACION DE TOMA	184.46	184.46	184.47	92.23	92.23	92.23		92.23	184.46	408.49	117.39	119.74
SUPERVISION DE TRABAJO	896.20	190.00	190.00	190.00	190.00			379.99	190.00	190.00	190.00	2,416.18



Organismo Operador Paramunicipal de Agua Potable, Alcantarillado y Saneamiento Descentralizado de las Autoridades del Ayuntamiento de Rioverde, S.L.P.

**NOTAS DE GESTIÓN ADMINISTRATIVA
DEL 1 DE ENERO AL 31 DE DICIEMBRE DE 2018
ORGANISMO OPERADOR PARAMUNICIPAL AGUA P A Y SANEAMIENTO AUT AYUN RIOVERDE, S.L.P.**

	ENE	FEB	MAR	ABR	MAY	JUN	JUL	AGO	SEP	OCT	NOV	DIC
TOTAL DE INGRESOS	4,197,328.30	3,376,471.58	3,464,115.29	4,409,622.31	3,881,396.09	3,691,046.19	4,196,857.52	4,406,026.91	3,548,565.91	4,327,115.67	4,738,625.34	4,174,156.74

TOTAL DE INGRESOS

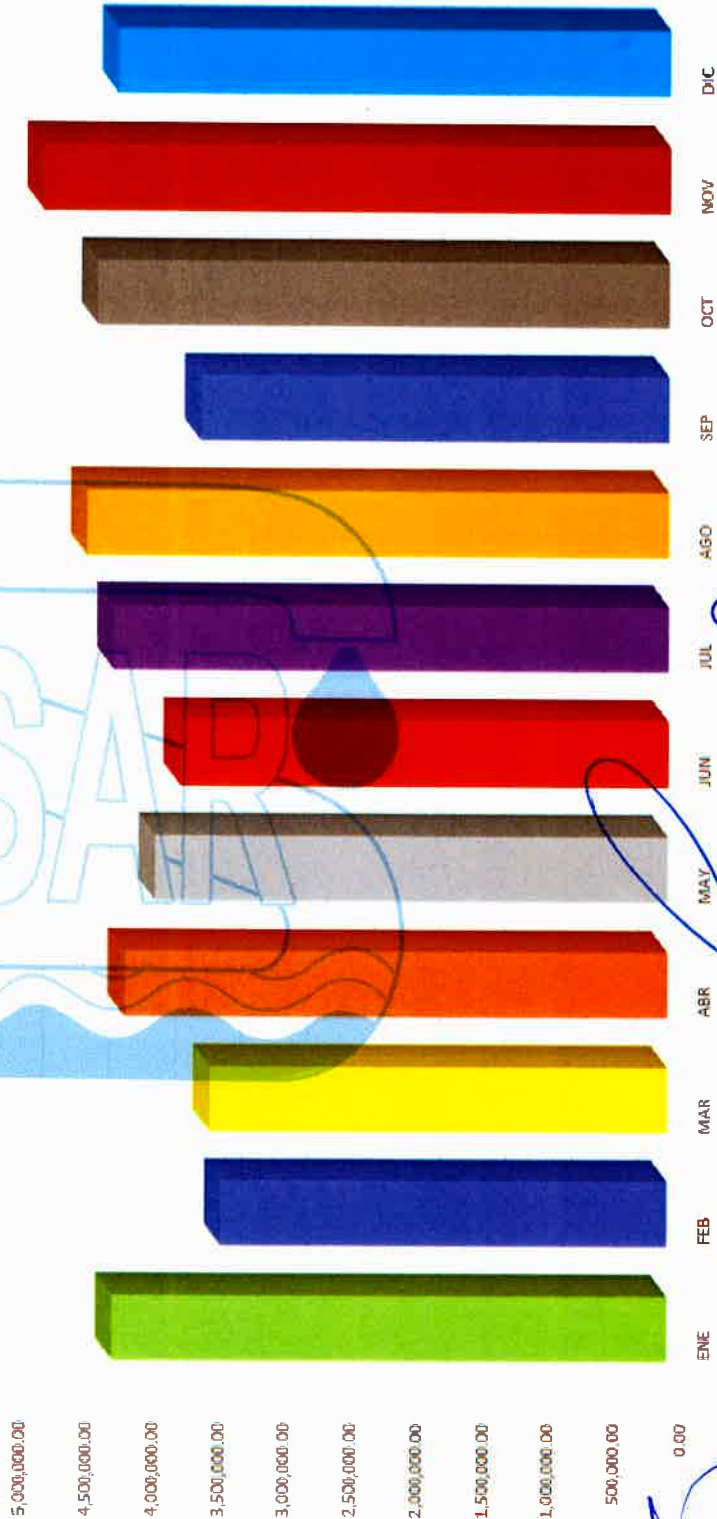



**Organismo Operador Paramunicipal de Agua Potable,
Alcantarillado y Saneamiento Descentralizado de las
Autoridades del Ayuntamiento de Rioverde, S.L.P.**

Anexo C-29

NOTAS DE GESTIÓN ADMINISTRATIVA

DEL 1 DE ENERO AL 31 DE DICIEMBRE DE 2018

ORGANISMO OPERADOR PARAMUNICIPAL AGUA P A Y SANEA DESCEN AUT AYUN RIOVERDE, S.L.P.

11. Información sobre la Deuda y el Reporte Analítico de la Deuda:

Al cierre de la elaboración de los estados financieros, no se tiene contratada deuda.

12. Calificaciones otorgadas:

No se realizaron transacciones sujetas a calificación crediticia.

13. Información por Segmentos:

No se cuenta con información por segmentos

15. Eventos Posteriores al Cierre:

Durante el mes de enero 2019, se deberá realizar la cancelación contable de las obras en proceso por un monto total de \$ 4,146,991.53, contra el resultado del ejercicio 2018, lo cual ocasionará que este resultado muestre un saldo final de \$4,985,190.19, el cual representa el desahorro total del ejercicio fiscal 2018.

16. Partes Relacionadas:

Se manifiesta bajo protesta de decir verdad que no existen partes relacionadas que pudieran ejercer influencia significativa sobre la toma de decisiones financieras y operativas.

17. Responsabilidad sobre la presentación razonable de los Estados Financieros:

"Bajo protesta de decir verdad declaramos que los Estados Financieros y sus notas, son razonablemente correctos y son responsabilidad del emisor".



GOBERNACIÓN
GOBIERNO MUNICIPAL
RIOVERDE, SAN LUIS POTOSÍ

M.V.Z. JOSÉ RAMÓN TORRES GARCÍA
PRESIDENTE DE LA JUNTA DE GOBIERNO

C.P. GILDARDO MORENO HERNÁNDEZ
DIRECTOR GENERAL



C.P. ARTURO CASTRO ALTAMIRANO
CONTRALOR INTERNO

ORGANISMO OPERADOR PARAMUNICIPAL
DE AGUA POTABLE, ALCANTARILLADO
Y SANEAMIENTO DESCENTRALIZADO DE LAS
AUTORIDADES DEL AYUNTAMIENTO
DE RIOVERDE, S.L.P.

DIRECCIÓN GENERAL

C.P. JUAN PEDRO RODRÍGUEZ TORRES
GERENTE ADMINISTRATIVO



Organismo Operador Paramunicipal de Agua Potable, Alcantarillado y Saneamiento Descentralizado de las Autoridades del Ayuntamiento de Rioverde, S.L.P.

Anexo C-29

NOTAS DE GESTIÓN ADMINISTRATIVA DEL 1 DE ENERO AL 31 DE DICIEMBRE DE 2018

ORGANISMO OPERADOR PARAMUNICIPAL AGUA P A Y SANEAM DESCEN AUT AYUN RIOVERDE, S.L.P.

1. Introducción:

Como una estrategia global, el Organismo ha hecho una sólida apuesta para atender la seguridad hídrica, el derecho humano al agua y saneamiento básico y, por ende, el apoyo objetivo y bien sustentado a la población en el mejoramiento integral de la gestión del agua, incluyendo la prestación de los servicios, con base en el desarrollo de su capacidad de trabajo y de articulación de manera amplia y productiva con entidades federales y estatales y que, a través de estos y con el municipio, con apoyo en una transversalidad institucional que debe madurar y perdurar.

Para superar los grandes y complejos desafíos en materia de agua, es primordial sumar voluntades, capacidades y recursos; así como cambiar la forma tradicional de relacionarnos con ella, es decir, no seguirla viendo como un recurso inagotable, sino como un bien escaso y costoso que es necesario administrar responsablemente.

2. Panorama Económico y Financiero:

La situación del agua potable para el municipio de Rioverde, San Luis Potosí, presenta marcados contrastes, desde su disponibilidad, así como la calidad de la misma, ya que a pesar de la aparente disponibilidad del recurso hídrico en la zona media del estado, por las condiciones orográficas del municipio la oferta de agua no es uniforme en todo el territorio del municipio. Aunado a lo anterior, resulta importante hacer mención que el organismo operador ha mantenido vigentes las cuotas y tarifas por los servicios que éste cobra durante los tres últimos ejercicios fiscales, lo cual ha imposibilitado la obtención de mayores recursos propios que le permitan ofrecer mejor infraestructura al municipio de Rioverde. Sin embargo, se cuenta con remanentes de ejercicios anteriores, los cuales le han permitido financiar el balance presupuestario negativo de los últimos ejercicios fiscales, es decir la diferencia negativa entre ingresos y egresos.

3. Autorización e Historia:

a) Fecha de creación del Organismo:

Mediante decreto legislativo número 104, con fecha 1 de junio de 1998, se crea el Organismo Operador Paramunicipal de Agua Potable, Alcantarillado y Saneamiento descentralizado de las autoridades del Ayuntamiento de Rioverde, S.L.P. con personalidad jurídica y patrimonio propios para operar, planear, programar, proyectar, presupuestar, construir, rehabilitar, ampliar, administrar, conservar y mejorar los sistemas de captación, desinfección, potabilización, conducción, almacenamiento y distribución de agua potable, así como los sistemas de alcantarillado, tratamiento de aguas residuales de las mismas; y manejo de lodos.



**Organismo Operador Paramunicipal de Agua Potable,
Alcantarillado y Saneamiento Descentralizado de las
Autoridades del Ayuntamiento de Rioverde, S.L.P.**

Anexo C-29

**NOTAS DE GESTIÓN ADMINISTRATIVA
DEL 1 DE ENERO AL 31 DE DICIEMBRE DE 2018**

ORGANISMO OPERADOR PARAMUNICIPAL AGUA P A Y SANEAMIENTO DESCEN AUT AYUN RIOVERDE, S.L.P.
En dicho decreto se establecía que el organismo operador debía funcionar orgánicamente a través de un consejo de administración, un director general y un comisario.

Posteriormente, el 16 de febrero de 2012, mediante decreto legislativo 932 se reforma y deroga los artículos 1° a 17; y deroga los artículos 18 y 19 del decreto legislativo 104.

Por lo que de acuerdo al decreto más reciente se crea el Organismo Operador Paramunicipal Descentralizado del Ayuntamiento de Rioverde, S.L.P. (S.A.S.A.R.) teniendo las mismas atribuciones que en el decreto anterior, atendiendo a lo dispuesto en los artículos 71, 73, 76, 77, 79, 87, y 88 de la Ley de aguas para el Estado de San Luis Potosí.

Sin embargo, los cambios más representativos que establece dicho decreto son a la estructura orgánica de éste, y se establece que el organismo público descentralizado funcionará a través de:

- I. Una dirección general;
- II. Un consejo consultivo, y
- III. El personal técnico y administrativo que se requiera para su funcionamiento.

Asimismo se establece que el máximo órgano de gobierno del organismo es la Junta de Gobierno, el cual de acuerdo al numeral 95 de la Ley de Aguas para el Estado de San Luis Potosí se integrará por:

- I. La persona titular de la presidencia municipal, quien la presidirá;
- II. La persona titular de una regiduría, y responsable de la Comisión del Agua del cabildo;
- III. Una persona representante de la Comisión Estatal del Agua, y
- IV. La persona que presida el Consejo Consultivo y dos vocales del mismo, quienes serán electos por los integrantes de dicho consejo.

Por lo que en términos generales, dicho decreto no modifica las funciones del organismo, solamente le otorga mayor certeza en el desarrollo de sus funciones al establecer legalmente la estructura de éste.

b) Principales cambios en su estructura durante el ejercicio 2018.

Durante 2018 no se presentaron cambios a la estructura organizacional, sin embargo se llevaron a cabo movimientos internos de nuevos funcionarios, siendo los más importantes el nombramiento del C. José de Jesús Gama Ávila, presidente de la junta de gobierno del 22 de Marzo de 2018 al 22 de Julio de 2018, ya que el presidente municipal en funciones solicitó licencia para ausentarse del cargo, mismo que tomó el cargo nuevamente a partir del 23 de Julio de 2018, por lo que durante el ejercicio 2018, el organismo contó con 2 presidentes de la junta de gobierno distintos. Además, se llevó a cabo el nombramiento del nuevo director por parte de la Junta de Gobierno del organismo, el C.P. Gildardo



**Organismo Operador Paramunicipal de Agua Potable,
Alcantarillado y Saneamiento Descentralizado de las
Autoridades del Ayuntamiento de Rioverde, S.L.P.**

Anexo C-29

**NOTAS DE GESTIÓN ADMINISTRATIVA
DEL 1 DE ENERO AL 31 DE DICIEMBRE DE 2018**

ORGANISMO OPERADOR PARAMUNICIPAL AGUA P A Y SANEAMIENTO DESCEN AUT AYUN RIOVERDE, S.L.P.
Moreno Hernández, quien a partir del 18 de octubre de 2018 tomó posesión del cargo, en el lugar del Arq. Marco Polo Padrón Ordaz, director general saliente. Asimismo, el 15 de octubre de 2018 se terminó la relación laboral con los anteriores gerente administrativo y gerente operativo. Siendo los nuevos gerentes el C.P. Juan Pedro Rodríguez Torres y el Ing. Salvador Alejandro Álvarez Méndez, quienes a partir del 01 de noviembre de 2018 entran en funciones, mediante nombramiento respectivo expedido por el Director General.

4. Organización y Objeto Social:

a) Objeto social.

Operar, planear, programar, proyectar, presupuestar, construir, rehabilitar, ampliar, administrar, conservar y mejorar el sistema de captación, potabilización, conducción, almacenamiento y distribución de agua potable; así como los sistemas de alcantarillado, tratamiento de aguas residuales, reciclaje de las mismas y manejo de todos, en cumplimiento a lo dispuesto por los artículos 71, 73, 76, 77, 79, 87 y 88 de la Ley de Aguas para el Estado de San Luis Potosí, y de conformidad con lo establecido en los artículos 31 sección a) inciso XIV, 70 fracción IX, 106 y 142 de la Ley Orgánica del Municipio Libre del Estado de San Luis Potosí.

b) Principales actividades.

- I. Realizar los actos necesarios para la prestación de los servicios públicos en todos los asentamientos humanos de su circunscripción territorial, atendiendo a la Ley de Aguas Nacionales y su reglamento, la legislación de equilibrio ecológico y protección al ambiente, y las normas oficiales mexicanas que se emitan con relación a los mismos;
- II. Realizar por sí o a través de terceros, a los que se les concesionen o con quien se celebra contrato de conformidad con esta ley, las obras de infraestructura hidráulica par la prestación, operación, conservación y mantenimiento de los servicios públicos de agua potable, drenaje, alcantarillado, tratamiento y disposiciones de sus aguas residuales;
- III. Realizar una eficaz y adecuada prestación de los servicios públicos;
- IV. Planear y programar la presentación de los servicios públicos a que se refiere el presente reglamento, elaborando y actualizando periódicamente el Proyecto Estratégico de Desarrollo;
- V. Celebrar los contratos y convenios necesarios para el cumplimiento de sus atribuciones, en los términos de la legislación aplicable;
- VI. Realizar las gestiones que sean necesarias a fin de obtener los financiamientos que se requieran para la más completa y eficiente prestación de los servicios públicos, en los términos de la legislación aplicable.
- VII. Construir y manejar fondos de reserva para la rehabilitación, ampliación y mejoramiento de los sistemas a su cargo, para la reposición de los activos fijos y para el servicio de su deuda;
- VIII. Pagar oportunamente las contribuciones, derechos, aprovechamientos y productos federales en materia de agua y bienes nacionales inherentes, que establece la legislación fiscal aplicable;
- IX. Elaborar los programas y presupuestos anuales de ingresos y egresos derivados de la presentación de los servicios públicos;



**Organismo Operador Paramunicipal de Agua Potable,
Alcantarillado y Saneamiento Descentralizado de las
Autoridades del Ayuntamiento de Rioverde, S.L.P.**

Anexo C-29

**NOTAS DE GESTIÓN ADMINISTRATIVA
DEL 1 DE ENERO AL 31 DE DICIEMBRE DE 2018**

ORGANISMO OPERADOR PARAMUNICIPAL AGUA P A Y SANEAMIENTO DESCEN AUT AYUN RIOVERDE, S.L.P.

- X. Previo apercibimiento, ordenar y ejecutar la suspensión de los servicios públicos en los términos del presente reglamento;
 - XI. Formular y mantener actualizado el padrón de usuarios de los servicios públicos a su cargo;
 - XII. Promover la participación de los sectores social y privado en la prestación de los servicios públicos, con especial interés en las comunidades rurales;
 - XIII. Promover programas de suministro de agua potable, de uso racional y eficiente del agua y de desinfección intra domiciliaria;
- c) Régimen Jurídico que le es aplicable.

Fiscalmente, el organismo se encuentra registrado en el Registro Federal de Contribuyentes como persona moral con fines no lucrativos.

d) Consideraciones fiscales del Organismo Operador de Agua.
Las obligaciones fiscales del ente son las siguientes:

- Presentar la declaración y pago provisional mensual de retenciones de Impuesto Sobre la Renta (ISR) retenido por sueldos y salarios.
- Presentar la declaración y pago provisional mensual de retenciones de Impuesto Sobre la Renta (ISR) retenido por servicios profesionales.
- Presentar la declaración y pago provisional mensual de retenciones de Impuesto Sobre la Renta (ISR) retenido por honorarios asimilados a salarios.
- Presentar la declaración anual de Impuesto Sobre la Renta (ISR) donde informen sobre los pagos y retenciones de servicios profesionales.
- Presentar la declaración anual donde se informe sobre las retenciones de los trabajadores que recibieron sueldos y salarios y trabajadores asimilados a salarios.
- Presentar la declaración mensual donde se informe sobre las operaciones con terceros para efectos de Impuesto al Valor Agregado (IVA).
- Pago definitivo mensual de IVA.
- Presentar la declaración informativa anual de Subsidio para el Empleo.
- Presentar la declaración y pago de impuesto 2.5% sobre nómina ante la Secretaría de Finanzas.
- Presentar de manera trimestral la declaración y pago de derechos por extracción de agua.
- Presentar de manera trimestral la declaración y pago de derechos por la descarga de aguas residuales a cuerpos receptores.

e) Estructura organizacional básica.

Se anexa propuesta de modificación al Organigrama vigente del Organismo Operador de Agua.



Organismo Operador Paramunicipal de Agua Potable, Alcantarillado y Saneamiento Descentralizado de las Autoridades del Ayuntamiento de Rioverde, S.L.P.

Anexo C-29

NOTAS DE GESTIÓN ADMINISTRATIVA DEL 1 DE ENERO AL 31 DE DICIEMBRE DE 2018 ORGANISMO OPERADOR PARAMUNICIPAL AGUA P A Y SANEAMEN AUT AYUN RIOVERDE, S.L.P. ORGANIGRAMA SASAR

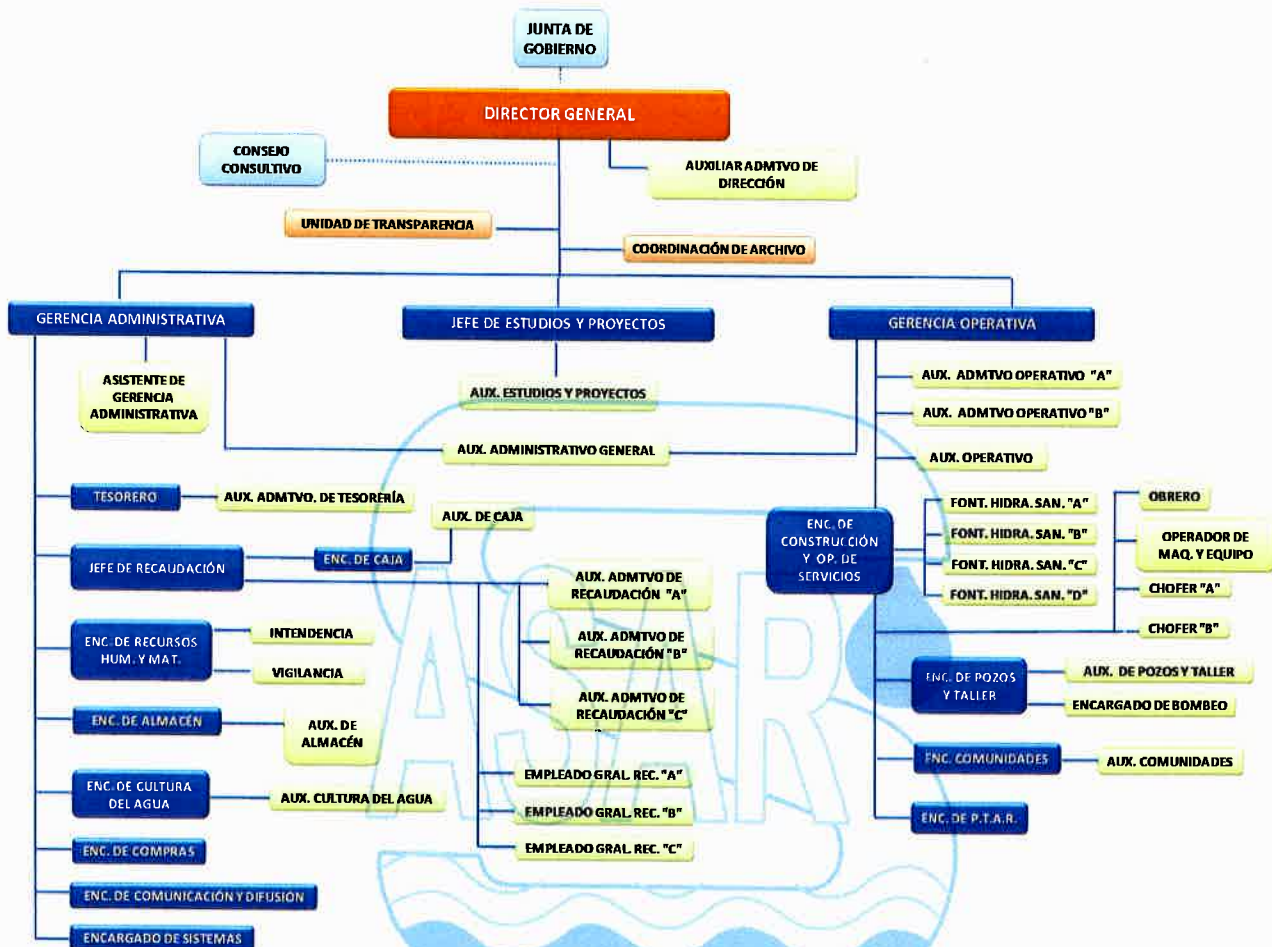

f) Fideicomisos, mandatos y análogos de los cuales es fideicomitente o fideicomisario. A la fecha, el organismo no cuenta con fideicomisos, mandatos y análogos.

5. Bases de Preparación de los Estados Financieros:

Conforme a la normatividad emitida por el Consejo de Armonización Contable y las disposiciones legales aplicables, el organismo operador inició durante el Ejercicio 2013 la observancia de las mismas, por lo cual comenzó el proceso de armonización contable, que le permitiera cumplir con los lineamientos establecidos en la Ley General de Contabilidad gubernamental. Actualmente los Estados financieros y la información emanada de la contabilidad se sujeta a criterios de utilidad, confiabilidad, relevancia, comprensión y de comparación, así como a los atributos asociados a cada uno de ellos, como oportunidad, veracidad, representatividad, objetividad, suficiencia, posibilidad de predicción e importancia relativa, con el fin de alcanzar la modernización y armonización que la Ley General de Contabilidad Gubernamental determina.



**Organismo Operador Paramunicipal de Agua Potable,
Alcantarillado y Saneamiento Descentralizado de las
Autoridades del Ayuntamiento de Rioverde, S.L.P.**

Anexo C-29

**NOTAS DE GESTIÓN ADMINISTRATIVA
DEL 1 DE ENERO AL 31 DE DICIEMBRE DE 2018**

ORGANISMO OPERADOR PARAMUNICIPAL AGUA P A Y SANEA DESCEN AUT AYUN RIOVERDE, S.L.P.

Las bases para la preparación de los estados financieros son las Normas de Información Financiera (NIF), así como los postulados básicos emitidos por el CONAC, así como la Ley General de Contabilidad Gubernamental.

En lo que respecta al registro de las etapas del presupuesto del organismo, éste se efectúa en las cuentas contables que reflejan:

- I. En lo relativo al gasto, el aprobado, modificado, comprometido, devengado, ejercido y pagado, y
- II. En lo relativo al ingreso, el estimado, modificado, devengado y recaudado.

Los procesos administrativos que originan los ingresos y los egresos reconocen en el momento contable que establece la LGCG, de acuerdo a lo siguiente:

- Gasto comprometido: el momento contable del gasto que refleja la aprobación por autoridad competente de un acto administrativo, u otro instrumento jurídico que formaliza una relación jurídica con terceros para la adquisición de bienes y servicios o ejecución de obras. En el caso de las obras a ejecutarse o de bienes y servicios a recibirse durante varios ejercicios, el compromiso será registrado por la parte que se ejecutará o recibirá, durante cada ejercicio;
- Gasto devengado: el momento contable del gasto que refleja el reconocimiento de una obligación de pago a favor de terceros por la recepción de conformidad de bienes, servicios y obras oportunamente contratados; así como de las obligaciones que derivan de tratados, leyes, decretos, resoluciones y sentencias definitivas;
- Gasto ejercido: el momento contable del gasto que refleja la emisión de una cuenta por liquidar certificada debidamente aprobada por la autoridad competente;
- Gasto pagado: el momento contable del gasto que refleja la cancelación total o parcial de las obligaciones de pago, que se concreta mediante el desembolso de efectivo o cualquier otro medio de pago;

Respecto de los ingresos, estos se efectúan conforme al Ingreso devengado: el que se realiza cuando existe jurídicamente el derecho de cobro de derechos, productos, aprovechamientos y otros ingresos por parte del organismo.

Los estados financieros y demás información presupuestaria, programática y contable que emanan de los registros del organismo son la base para la emisión de informes periódicos y para la formulación de la cuenta pública anual. Los estados correspondientes a los ingresos y gastos públicos presupuestarios se elaboran sobre la base de devengado y, adicionalmente, se presentan en flujo de efectivo.

6. Políticas de Contabilidad Significativas:

a) Actualización:

Hoja 6 de 15



**Organismo Operador Paramunicipal de Agua Potable,
Alcantarillado y Saneamiento Descentralizado de las
Autoridades del Ayuntamiento de Rioverde, S.L.P.**

Anexo C-29

**NOTAS DE GESTIÓN ADMINISTRATIVA
DEL 1 DE ENERO AL 31 DE DICIEMBRE DE 2018**

ORGANISMO OPERADOR PARAMUNICIPAL AGUA P A Y SANEA DESCEN AUT AYUN RIOVERDE, S.L.P.
Los Estados Financieros al 31 de diciembre del 2018 no reconocen los efectos de la inflación en la información financiera contenidos en las Normas de Información Financiera, en tanto la CONAC no emita lo conducente.

- b) Informar sobre la realización de operaciones en el extranjero y de sus efectos en la información financiera gubernamental.

A la fecha de cierre de los estados financieros, no se tuvieron operaciones en el extranjero.

- c) Método de valuación de la inversión en acciones de Compañías subsidiarias no consolidadas y asociadas.

El organismo no cuenta con inversión en acciones de otras compañías.

- d) Sistema y método de valuación de inventarios y costo de lo vendido.

Se emplea el método de valuación de inventarios de primeras entradas primeras salidas para determinar el costo de los productos que causan salida en el almacén del área operativa, derivado los servicios prestados por el organismo.

- e) Beneficios a empleados:

No se manifestó reserva actuarial por el ejercicio 2018, sin embargo, para el presupuesto de egresos del ejercicio fiscal 2019 se presentó un estudio actuarial de las pensiones, el cual revela lo siguiente:

El total de trabajadores activos, es de 92 activos, de los cuales 72 son hombres (78.2%) y el resto 20 (21.7%), son mujeres, un 13% de los trabajadores está por jubilarse en los próximos 5 años, mientras que, si ampliamos este rango a 15 años, representa un 51% de los trabajadores. La edad promedio de los trabajadores es de 43.2 dos años con una antigüedad promedio de 13.6 años.

Se realizaron las proyecciones financieras para conocer primeramente los flujos de efectivo que son requeridos para hacer frente a los pagos de pensiones (ver tabla), es importante hacer notar que las necesidades de recursos así como los compromisos de pago, mantienen una tendencia de crecimiento el cual alcanza su mayor nivel en el año 2038, esta tendencia se mantiene en forma oscilante hasta marca una tendencia de decrecimiento en 2055.

Tabla. Flujos de efectivo de pensiones

	2019	2020	2021	2022	2023	2024
Jubilados Nuevos	96,337	124,919	230,837	432,910	689,677	832,742
Jubilados actuales	759,560	714,563	673,867	632,810	590,561	548,568
Pensionados	14,250	29,481	45,600	62,349	79,518	97,378
Total	855,897	839,482	904,704	1,065,719	1,280,238	1,381,310



**Organismo Operador Paramunicipal de Agua Potable,
Alcantarillado y Saneamiento Descentralizado de las
Autoridades del Ayuntamiento de Rioverde, S.L.P.**

Anexo C-29

**NOTAS DE GESTIÓN ADMINISTRATIVA
DEL 1 DE ENERO AL 31 DE DICIEMBRE DE 2018**

ORGANISMO OPERADOR PARAMUNICIPAL AGUA P A Y SANEAMIENTO DESCEN AUT AYUN RIOVERDE, S.L.P.
El organismo operador no cuenta con un fondo específico para cubrir sus pensiones y jubilaciones, haciendo los pagos de los trabajadores actualmente jubilados de su flujo de operación ordinaria. Esta situación puede verse en riesgo si no se toman las previsiones necesarias.

Es preciso buscar esquemas de aportación tanto del trabajador como del propio organismo a fin de contar con un recurso complementario para hacer frente a las erogaciones que tendrá que hacer el organismo cuando su total de jubilados sea del orden de 20 trabajadores.

Aunque el contrato colectivo de trabajo establece ciertos criterios para la jubilación, así como los conceptos que integran su remuneración (jubilación), quedan sujetas a las presiones propias y gremiales de los trabajadores, por lo que es recomendable el diseñar un mecanismo viable desde el punto de vista económico, legal y político.

f) Provisiones: objetivo de su creación, monto y plazo:
No se registraron provisiones por el Ejercicio de 2018.

g) Reservas: objetivo de su creación, monto y plazo:
No se registraron reservas por el ejercicio de 2018, sin embargo, es de vital importancia que se comience a trabajar sobre una reserva actuarial, de manera que el organismo pueda hacer frente a las jubilaciones que se mencionaron en el estudio actuarial de las pensiones.

h) Cambios en políticas contables y corrección de errores junto con la revelación de los efectos que se tendrá en la información financiera del ente público, ya sea retrospectivos o prospectivos:
No se efectuaron cambios en las políticas contables.
Se realizó corrección de errores respecto de las cuentas de Obras en proceso de 2016 para llevarlas a Obras terminadas afectando directamente Resultado del ejercicio 2016.

i) Reclasificaciones:
Se efectuó la reclasificación de cuentas, mismas que fueron aprobadas por la junta de gobierno, afectando el resultado de ejercicios anteriores.

j) Depuración y cancelación de saldos:
Se efectuó programa de depuración de cuentas, autorizado por la junta de gobierno, afectando los resultados de ejercicios anteriores.

7. Posición en Moneda Extranjera y Protección por Riesgo Cambiario:

a) Activos en moneda extranjera.
No se tienen Activos en moneda extranjera.

b) Pasivos en moneda extranjera.

Hoja 8 de 15



**Organismo Operador Paramunicipal de Agua Potable,
Alcantarillado y Saneamiento Descentralizado de las
Autoridades del Ayuntamiento de Rioverde, S.L.P.**

Anexo C-29

NOTAS DE GESTIÓN ADMINISTRATIVA

DEL 1 DE ENERO AL 31 DE DICIEMBRE DE 2018

ORGANISMO OPERADOR PARAMUNICIPAL AGUA P A Y SANEA DESCEN AUT AYUN RIOVERDE, S.L.P.

No se tienen Pasivos en moneda extranjera.

c) Posición en moneda extranjera.

No se registró posición en moneda extranjera.

d) Tipo de cambio.

No se tuvo efectos por la fluctuación del tipo de cambio.

e) Equivalente en moneda nacional.

No se calcularon equivalencia en moneda nacional.

No se cuenta con métodos de protección de riesgos por variaciones en el tipo de cambio.

8. Reporte Analítico del Activo:

Debe mostrar la siguiente información:

a) Vida útil o porcentajes de depreciación, deterioro o amortización utilizados en los diferentes tipos de activos:

TIPO DE ACTIVO	VIDA ÚTIL	PORCENTAJE DEPRECIACIÓN
Edificios	20 años	5%
Infraestructura en dominio Propio	20 años	5%
Mobiliario y equipo de administración	10 años	10%
Mobiliario y equipo educativo	10 años	10%
Vehículos y equipo de transporte	4 años	25%
Maquinaria y otros equipos	10 años	10%
Software y licencias	3 años	30%

b) Cambios en el porcentaje de depreciación o valor residual de los activos:

No se tuvieron cambios en los porcentajes de depreciación.

c) Importe de los gastos capitalizados en el ejercicio, tanto financieros como de investigación y desarrollo:

No se capitalizaron gastos.

d) Riesgos por tipo de cambio o tipo de interés de las inversiones financieras:

No se tuvieron riesgos por inversiones financieras.

e) Valor activado en el ejercicio de los bienes construidos por el Organismo Operador de Agua:

No se registró valor activado en el ejercicio por los bienes construidos.



**Organismo Operador Paramunicipal de Agua Potable,
Alcantarillado y Saneamiento Descentralizado de las
Autoridades del Ayuntamiento de Rioverde, S.L.P.**

Anexo C-29

**NOTAS DE GESTIÓN ADMINISTRATIVA
DEL 1 DE ENERO AL 31 DE DICIEMBRE DE 2018**

ORGANISMO OPERADOR PARAMUNICIPAL AGUA P A Y SANEAMEN AUT AYUN RIOVERDE, S.L.P.

- f) Otras circunstancias de carácter significativo que afecten el activo, tales como bienes en garantía, señalados en embargos, litigios, títulos de inversiones entregados en garantías, baja significativa del valor de inversiones financieras, etc.:

No hubo registros de este tipo.

- g) Desmantelamiento de activos, procedimientos, implicaciones, efectos contables:

No hubo registros de este tipo.

- h) Administración de activos; planeación con el objetivo de que el ente los utilice de manera más efectiva:

No se tuvo registros de este tipo.

No se tuvieron variaciones significativas en el activo.

9. Fideicomisos, Mandatos y Análogos:

No se manejaron fideicomisos, mandatos y análogos.

10. Reporte de la Recaudación:

- a) Análisis del comportamiento de la recaudación, de forma separada los ingresos locales de los federales

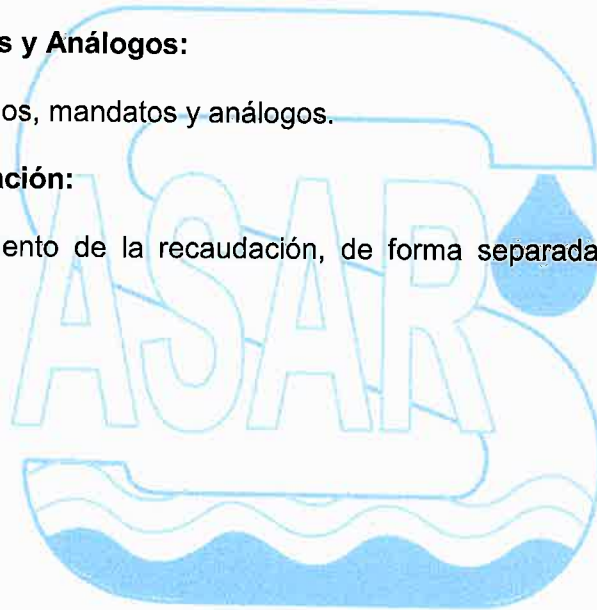



Anexo C-29

**Organismo Operador Paramunicipal de Agua Potable,
Alcantarillado y Saneamiento Descentralizado de las
Autoridades del Ayuntamiento de Roiverde, S.L.P.**

00059

**NOTAS DE GESTIÓN ADMINISTRATIVA
DEL 1 DE ENERO AL 31 DE DICIEMBRE DE 2018
ORGANISMO OPERADOR PARAMUNICIPAL AGUA P A Y SANEAMIENTO AUT AYUN RIOVERDE, S.L.P.**

CONCEPTO	Enero	Febrero	Marzo	Abril	Mayo	Junio	Julio	Agosto	Septiembre	Octubre	Noviembre	Diciembre	Total 2018
CONSUMO DOMESTICO	2,172,278.98	1,929,837.90	2,005,482.61	2,188,724.48	2,280,815.07	2,161,258.59	2,477,831.06	2,257,090.75	2,037,626.66	2,492,753.03	1,865,795.09	2,234,057.15	26,105,333.33
CONSUMO COMERCIAL	274,434.42	251,525.09	267,489.01	295,184.01	261,770.04	270,890.44	294,964.92	282,597.94	267,569.10	328,702.54	240,702.31	247,331.00	3,283,608.88
CONSUMO INDUSTRIAL	417,927.65	214,960.03	191,782.90	246,385.07	275,495.28	197,716.85	265,500.50	256,355.93	213,047.07	229,886.99	235,008.14	283,197.98	3,027,264.88
CONEXIÓN TOMAS DE AGUA	80,800.18	52,975.25	97,629.98	111,413.80	93,707.33	63,559.65	93,119.84	91,947.70	92,114.03	100,736.34	58,228.38	74,141.20	1,010,473.33
CONEXION DE DESCARGAS DE DRENAJE	58,413.28	26,073.04	53,892.46	42,243.99	17,733.47	25,453.86	58,848.70	20,656.07	54,564.08	56,663.81	25,106.95	34,319.82	473,319.33
RECONEXIONES	53,051.64	33,698.70	29,803.60	36,722.19	27,980.99	20,576.15	23,058.06	31,215.94	27,008.62	30,370.93	21,026.71	28,925.85	363,019.33
MITO. LINEA DE AGUA O DRENAJE	508,038.36	431,227.88	427,368.39	475,515.77	492,366.86	505,114.39	526,631.00	495,082.65	441,015.02	532,091.59	411,167.85	478,380.53	5,724,200.00
SANEAMIENTO	233,927.62	200,849.80	200,694.07	220,492.19	229,085.07	217,783.11	239,341.71	229,993.08	207,713.86	249,534.91	194,332.38	233,498.44	2,657,346.00
DERECHOS DE CONEXION DE LINEA DE AGUA	9,799.52	16,998.12	14,188.67	21,299.22	6,903.35	8,124.15	10,260.49	24,380.90	21,467.82	13,597.60	10,341.24	13,181.81	170,222.88
DERECHOS DE CONEXION DE DRENAJE	2,496.84	2,604.37	2,016.49	1,387.94	549.47	957.58	1,831.33	1,152.77	2,999.88	1,928.87	724.79	1,173.90	19,823.33
MULTAS	0.34	0.32	0.29	4.04	-	-	4,060.00	-	-	2,063.26	-	3,601.30	9,719.99

Hoja 11 de 15



Anexo C-29

Organismo Operador Paramunicipal de Agua Potable,
Alcantarillado y Saneamiento Descentralizado de las
Autoridades de Ayuntamientos de Rioverde, S.L.P.

00060

NOTAS DE GESTIÓN ADMINISTRATIVA
DEL 1 DE ENERO AL 31 DE DICIEMBRE DE 2018
ORGANISMO OPERADOR PARAMUNICIPAL AGUA P A Y SANEA DESCEN AUT AYUN RIOVERDE, S.L.P.

AMPLIACION LINEA DE AGUA	9,816.50	167.21	2,172.74	9,150.16	14,089.46	13,005.99	445.14	7,043.14	30,884.03	9,069.97	159.13	96,063.46
AMPLIACION LINEA DE DRENAJE	1,191.70	334.94										1,526.66
RECARGOS	11,438.32	6,970.37	7,640.93	9,460.44	10,240.90	10,856.91	13,649.52	14,299.30	10,308.43	14,177.84	9,877.80	12,798.53
CIERRE DE TOMA	2,547.86	1,377.36	1,314.80	1,559.57	1,996.44	1,435.80	3,096.06	1,933.16	1,779.52	1,434.89	1,014.59	1,178.05
CUOTAS POR REFOR. INFRAESTRUCTURA	309,235.48	114,320.73	106,690.44	390,971.21	129,775.42	65,381.37	82,859.88	74,598.39	96,547.61		1,629,226.73	3,230,641.16
SUSTITUCIONES	1,944.45	2,468.80	949.46	1,614.07	1,519.14	1,427.01	3,084.60	1,709.03	1,898.92	1,139.35	1,565.36	1,185.58
DESAZOLVES	6,129.88	18,422.84	14,402.35	11,415.87	3,101.99	4,183.19	12,500.72	2,997.10	4,438.90	4,048.40	2,882.40	8,177.05
VENTA DE MEDIDORES	25,192.50	23,516.85	26,826.38	35,202.22	25,637.94	25,864.42	27,141.56	30,641.64	30,144.83	28,064.67	20,248.64	319,836.79
VENTA DE AGUA	983.45	649.87	1,196.10	1,887.17	451.87	2,049.82	1,089.74	733.62	398.69	730.94	350.84	1,693.12
CARTA DE NO ADEUDO	140.56	93.70	281.11	234.26	46.85	154.57	196.78	51.54	46.86	46.85	187.41	1,480.56
CAMBIO DE TOMA DE LUGAR	3,688.65	4,779.27	2,097.16	3,879.48	6,072.24	3,732.37	4,450.77	3,237.62	3,450.49	4,654.47	4,810.22	5,229.38
MATERIAL DE PLOMERIA	967.05	5,916.45	53.26	1,313.09	306.16	1,066.86	2,397.50	2,853.51	1,644.25	3,017.37	4,828.64	2,337.25
FACTIBILIDAD		1,230.23		1,230.23		1,845.34	399.88	615.11	1,230.23	615.11	666.65	7,882.32
PUBLICIDAD												
REIMPRESION DE RECIBOS	2,680.06	2,551.42	1,773.19	2,059.92	1,444.54	492.11		367.13	177.03	198.10	88.82	138.92
VERIFICACION DE TOMA	184.46	184.46	184.47	92.23	92.23	92.23		92.23	184.46	408.49	117.39	119.74
SUPERVISION DE TRABAJO	896.20	190.00	190.00	190.00	190.00			379.99	190.00		190.00	2,416.18

Hoja 12 de 15



Organismo Operador Paramunicipal de Agua Potable, Alcantarillado y Saneamiento Descentralizado de las Autoridades del Ayuntamiento de Rioverde, S.L.P.

**NOTAS DE GESTIÓN ADMINISTRATIVA
DEL 1 DE ENERO AL 31 DE DICIEMBRE DE 2018
ORGANISMO OPERADOR PARAMUNICIPAL AGUA P A Y SANEAMIENTO DESCEN AUT AYUN RIOVERDE, S.L.P.**

	ENE	FEB	MAR	ABR	MAY	JUN	JUL	AGO	SEP	OCT	NOV	DIC
TOTAL DE INGRESOS	4,197,328.30	3,376,471.58	3,464,115.29	4,409,622.31	3,881,396.09	3,691,046.19	4,196,857.52	4,406,026.91	3,548,565.91	4,327,115.67	4,738,625.34	4,174,156.74

TOTAL DE INGRESOS

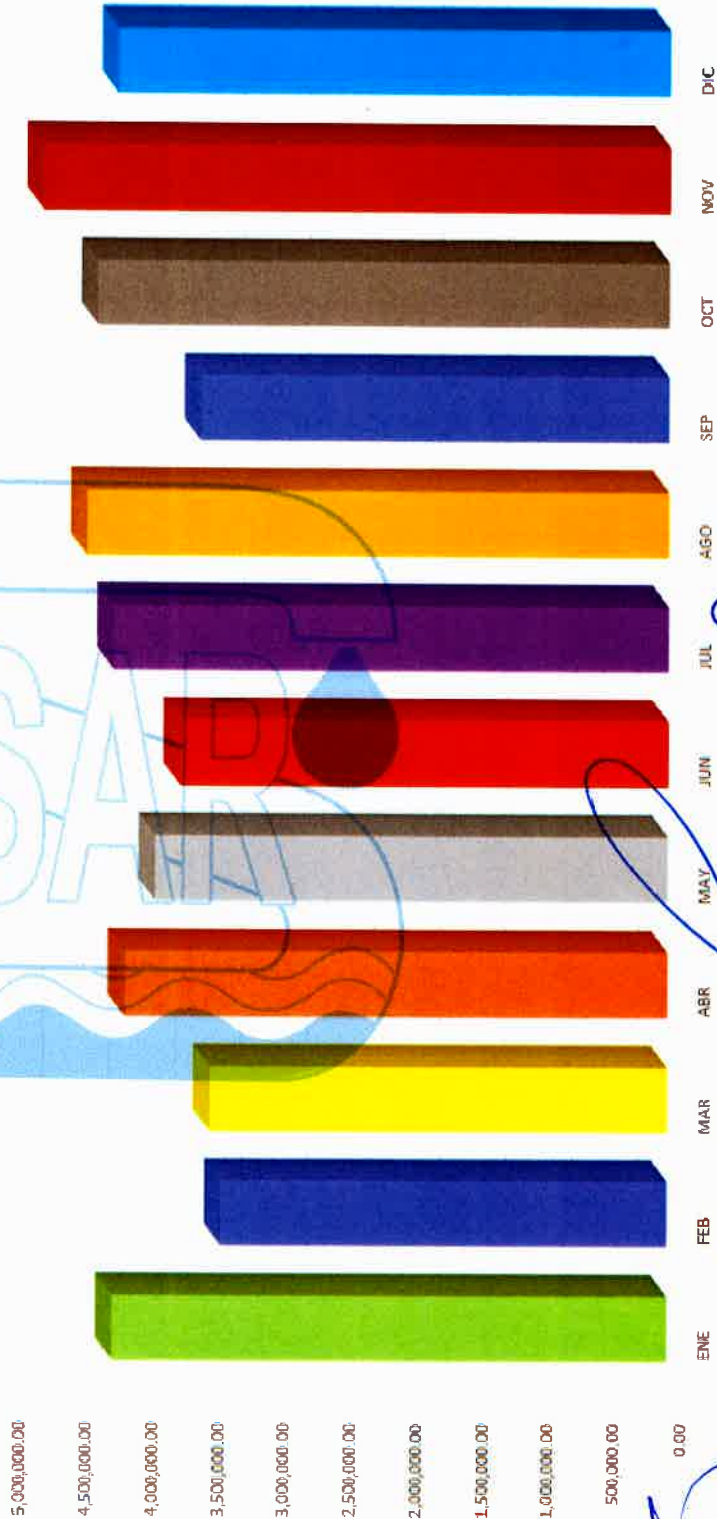



**Organismo Operador Paramunicipal de Agua Potable,
Alcantarillado y Saneamiento Descentralizado de las
Autoridades del Ayuntamiento de Rioverde, S.L.P.**

Anexo C-29

NOTAS DE GESTIÓN ADMINISTRATIVA

DEL 1 DE ENERO AL 31 DE DICIEMBRE DE 2018

ORGANISMO OPERADOR PARAMUNICIPAL AGUA P A Y SANEA DESCEN AUT AYUN RIOVERDE, S.L.P.

11. Información sobre la Deuda y el Reporte Analítico de la Deuda:

Al cierre de la elaboración de los estados financieros, no se tiene contratada deuda.

12. Calificaciones otorgadas:

No se realizaron transacciones sujetas a calificación crediticia.

13. Información por Segmentos:

No se cuenta con información por segmentos

15. Eventos Posteriores al Cierre:

Durante el mes de enero 2019, se deberá realizar la cancelación contable de las obras en proceso por un monto total de \$ 4,146,991.53, contra el resultado del ejercicio 2018, lo cual ocasionará que este resultado muestre un saldo final de \$4,985,190.19, el cual representa el desahorro total del ejercicio fiscal 2018.

16. Partes Relacionadas:

Se manifiesta bajo protesta de decir verdad que no existen partes relacionadas que pudieran ejercer influencia significativa sobre la toma de decisiones financieras y operativas.

17. Responsabilidad sobre la presentación razonable de los Estados Financieros:

"Bajo protesta de decir verdad declaramos que los Estados Financieros y sus notas, son razonablemente correctos y son responsabilidad del emisor".



GOBERNACIÓN
GOBIERNO MUNICIPAL
RIOVERDE, SAN LUIS POTOSÍ

M.V.Z. JOSÉ RAMÓN TORRES GARCÍA
PRESIDENTE DE LA JUNTA DE GOBIERNO

C.P. GILDARDO MORENO HERNÁNDEZ
DIRECTOR GENERAL



C.P. ARTURO CASTRO ALTAMIRANO
CONTRALOR INTERNO

ORGANISMO OPERADOR PARAMUNICIPAL
DE AGUA POTABLE, ALCANTARILLADO
Y SANEAMIENTO DESCENTRALIZADO DE LAS
AUTORIDADES DEL AYUNTAMIENTO
DE RIOVERDE, S.L.P.

DIRECCIÓN GENERAL

C.P. JUAN PEDRO RODRÍGUEZ TORRES
GERENTE ADMINISTRATIVO



Organismo Operador Paramunicipal de Agua Potable, Alcantarillado y Saneamiento Descentralizado de las Autoridades del Ayuntamiento de Rioverde, S.L.P.

JUNTOS EMPEÑEMOS UNA NUEVA CULTURA. SI CUIDAS EL AGUA, TODOS NOS SALVAMOS

Anexo PI-01

ORGANISMO OPERADOR PARAMUNICIPAL AGUA PA Y SANEAMIENTO DESCEN AUT AYUN RIOVERDE SLP						
Estado Analítico de Ingresos						
Del 1 de Enero al 31 de Diciembre de 2018						
Rubro de Ingresos	Ingreso Estimado 1	Ampliaciones y Reducciones 2	Ingreso Modificado (3= 1 + 2)	Ingreso Devengado 4	Ingreso Recaudado 5	Diferencia (6= 5 - 1)
Impuestos	46,079,107.98	-	45,147,607.98	42,699,182.54	42,699,182.54	2,448,425.44
Cuotas y Aportaciones de Seguridad Social	20,000.00	-	20,000.00	3,172.07	3,172.07	16,827.93
Contribuciones de Mejoras	245.34	12,000.00	12,245.34	9,729.55	9,729.55	2,515.79
Derechos	2,900,646.68	919,500.00	3,820,146.68	4,210,984.76	4,210,984.76	390,838.08
Productos	4,350,000.00	-	4,350,000.00	507,520.00	507,520.00	3,842,480.00
Corriente	2,100,000.00	-	2,100,000.00	682,768.52	682,768.52	1,417,231.48
Capital	-	-	-	-	-	-
Aprovechamientos	-	-	-	-	-	-
Corriente	-	-	-	-	-	-
Capital	-	-	-	-	-	-
Ingresos por Ventas de Bienes y Servicios	-	-	-	-	-	-
Participaciones y Aportaciones	-	-	-	-	-	-
Transferencias, Asignaciones, Subsidios y Otras Ayudas	-	-	-	-	-	-
Ingresos Derivados de Financiamientos	-	-	-	-	-	-
Total	55,450,000.00	-	55,450,000.00	48,113,357.44	48,113,357.44	- 7,336,642.56
				Ingresos excedentes¹		

¹ Los ingresos excedentes se presentan para efectos de cumplimiento de la Ley General de Contabilidad Gubernamental y el importe reflejado debe ser siempre mayor a cero.

GOBERNACIÓN
GOBIERNO MUNICIPAL 2018-2021
CERCANO A LA GENTE
RIOVERDE-SLP

[Firma]
M.V.Z. JOSE RAMÓN TORRES GARCÍA
PRESIDENTE DE LA JUNTA DE GOBIERNO

ASAR
ORGANISMO OPERADOR PARAMUNICIPAL
DE AGUA POTABLE, ALCANTARILLADO
Y SANEAMIENTO DESCENTRALIZADO
DE LAS AUTORIDADES DEL AYUNTAMIENTO
DE RIOVERDE, S.L.P.

C.P. ARTURO CASTRO ALTAMIRANO
CONTRALOR INTERNO

[Firma]
C.P. GILDARDO MORENO HERNÁNDEZ
DIRECTOR GENERAL

[Firma]
C.P. JUAN PEDRO RODRÍGUEZ TORRES
GERENTE ADMINISTRATIVO

ASAR
ORGANISMO OPERADOR PARAMUNICIPAL
DE AGUA POTABLE, ALCANTARILLADO
Y SANEAMIENTO DESCENTRALIZADO
DE LAS AUTORIDADES DEL AYUNTAMIENTO
DE RIOVERDE, S.L.P.



Organismo Operador Paramunicipal de Agua Potable, Alcantarillado y Saneamiento Descentralizado de las Autoridades del Ayuntamiento de Rioverde, S.L.P.

JUNTOS EMPLUCEMOS UNA NUEVA CULTURA. SI CUIDAS EL AGUA, TODOS NOS SALVAMOS

Anexo PI-01

ORGANISMO OPERADOR PARAMUNICIPAL AGUA PA Y SANEAMIENTO DESCEN AUT AYUN RIOVERDE SLP						
Estado Analítico de Ingresos						
Del 1 de Enero al 31 de Diciembre de 2018						
Rubro de Ingresos	Ingreso Estimado 1	Ampliaciones y Reducciones 2	Ingreso Modificado (3= 1 + 2)	Ingreso Devengado 4	Ingreso Recaudado 5	Diferencia (6= 5 - 1)
Impuestos	46,079,107.98	-	45,147,607.98	42,699,182.54	42,699,182.54	2,448,425.44
Cuotas y Aportaciones de Seguridad Social	20,000.00	-	20,000.00	3,172.07	3,172.07	16,827.93
Contribuciones de Mejoras	245.34	12,000.00	12,245.34	9,729.55	9,729.55	2,515.79
Derechos	2,900,646.68	919,500.00	3,820,146.68	4,210,984.76	4,210,984.76	390,838.08
Productos	4,350,000.00	-	4,350,000.00	507,520.00	507,520.00	3,842,480.00
Corriente	2,100,000.00	-	2,100,000.00	682,768.52	682,768.52	1,417,231.48
Capital	-	-	-	-	-	-
Aprovechamientos	-	-	-	-	-	-
Corriente	-	-	-	-	-	-
Capital	-	-	-	-	-	-
Ingresos por Ventas de Bienes y Servicios	-	-	-	-	-	-
Participaciones y Aportaciones	-	-	-	-	-	-
Transferencias, Asignaciones, Subsidios y Otras Ayudas	-	-	-	-	-	-
Ingresos Derivados de Financiamientos	-	-	-	-	-	-
Total	55,450,000.00	-	55,450,000.00	48,113,357.44	48,113,357.44	- 7,336,642.56
				Ingresos excedentes¹		

¹ Los ingresos excedentes se presentan para efectos de cumplimiento de la Ley General de Contabilidad Gubernamental y el importe reflejado debe ser siempre mayor a cero.

GOBERNACIÓN
GOBIERNO MUNICIPAL 2018-2021
CERCANO A LA GENTE
RIOVERDE-SLP

[Firma]
M.V.Z. JOSE RAMÓN TORRES GARCÍA
PRESIDENTE DE LA JUNTA DE GOBIERNO

ASAR
ORGANISMO OPERADOR PARAMUNICIPAL
DE AGUA POTABLE, ALcantarillado
Y SANEAMIENTO DESCENTRALIZADO
DE LAS AUTORIDADES DEL AYUNTAMIENTO
DE RIOVERDE, S.L.P.

[Firma]
C.P. ARTURO CASTRO ALTAMIRANO
CONTRALOR INTERNO

[Firma]
C.P. GILDARDO MORENO HERNÁNDEZ
DIRECTOR GENERAL

[Firma]
C.P. JUAN PEDRO RODRÍGUEZ TORRES
GERENTE ADMINISTRATIVO



Organismo Operador Paramunicipal de Agua Potable, Alcantarillado y Saneamiento Descentralizado de las Autoridades del Ayuntamiento de Rioverde, S.L.P.

JUNTOS EMPLEAMOS UNA NUEVA CULTURA: SI CUIDAS EL AGUA, TODOS NOS SALVAMOS

Anexo PI-02

ORGANISMO OPERADOR PARAMUNICIPAL AGUA PA Y SANEAMIENTO DESCEN AUT AYUN RIOVERDE SLP						
Estado Analítico de Ingresos						
Al 31 de Diciembre de 2018						
Estado Analítico de Ingresos por Fuente de Financiamiento	Ingreso Estimado 1	Ampliaciones y Reducciones 2	Ingreso Modificado (3= 1 + 2)	Ingreso Devengado 4	Ingreso Recaudado 5	Diferencia (6= 5 - 1)
Ingresos del Gobierno						
Impuestos						
Contribuciones de Mejoras						
Derechos	46,079,107.98	- 931,500.00	45,147,607.98	42,699,182.54	42,699,182.54	- 2,448,425.44
Productos						
Corriente	20,000.00		20,000.00	3,172.07	3,172.07	- 16,827.93
Capital						
Aprovechamientos						
Corriente	245.34	12,000.00	12,245.34	9,729.55	9,729.55	- 2,515.79
Capital						
Participaciones y Aportaciones						
Participaciones						
Aportaciones						
Fondo de Aportaciones para la Infraestructura Social Municipal						
Fondo de Aportaciones para el Fortalecimiento de los Municipios						
Convenios	4,350,000.00		4,350,000.00	507,520.00	507,520.00	- 3,842,480.00
Transferencias, Asignaciones, Subsidios y Otras Ayudas						
Ingresos de Organismos y Empresas						
Cuotas y Aportaciones de Seguridad Social						
Ingresos por Ventas de Bienes y Servicios	2,900,646.68	919,500.00	3,820,146.68	4,210,984.76	4,210,984.76	390,838.08
Transferencias, Asignaciones, Subsidios y Otras Ayudas	2,100,000.00		2,100,000.00	682,768.52	682,768.52	- 1,417,231.48
Ingresos derivados de financiamiento						
Ingresos Derivados de Financiamientos						
Total	55,450,000.00	-	55,450,000.00	48,113,357.44	48,113,357.44	- 7,336,642.56
			Ingresos excedentes ¹			

¹ Los ingresos excedentes se presentan para efectos de cumplimiento de la Ley General de Contabilidad Gubernamental y el importe reflejado debe ser siempre mayor a cero.



GOBERNACION
GOBIERNO MUNICIPAL 2018-2021
GERENCIADO POR
PRESIDENTE DE LA JUNTA DE GOBIERNO
RAMON TORRES GARCIA

C.F. ARTURO CASTRO ALTAMIRANO
CONTRALOR INTERNO

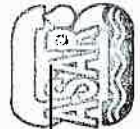

ORGANISMO OPERADOR PARAMUNICIPAL
DE AGUA POTABLE, ALCANTARILLADO
Y SANEAMIENTO DESCENTRALIZADO
DE LAS AUTORIDADES DEL AYUNTAMIENTO
DE RIOVERDE, S.L.P.

DIRECCION GENERAL

C.P. GILDRADO MORENO HERNÁNDEZ
DIRECTOR GENERAL

C.P. JUAN PEDRO RODRIGUEZ TORRES
GERENTE ADMINISTRATIVO



Organismo Operador Paramunicipal de Agua Potable, Alcantarillado y Saneamiento Descentralizado de las Autoridades del Ayuntamiento de Rioverde, S.L.P.

JUNTOS EMPLEAMOS UNA NUEVA CULTURA: SI CUIDAMOS EL AGUA, TODOS NOS SALVAMOS

Anexo PI-02

ORGANISMO OPERADOR PARAMUNICIPAL AGUA PA Y SANEAMIENTO DESCEN AUT AYUN RIOVERDE SLP						
Estado Analítico de Ingresos						
Al 31 de Diciembre de 2018						
Estado Analítico de Ingresos por Fuente de Financiamiento	Ingreso Estimado 1	Ampliaciones y Reducciones 2	Ingreso Modificado (3= 1 + 2)	Ingreso Devengado 4	Ingreso Recaudado 5	Diferencia (6= 5 - 1)
Ingresos del Gobierno						
Impuestos						
Contribuciones de Mejoras						
Derechos	46,079,107.98	- 931,500.00	45,147,607.98	42,699,182.54	42,699,182.54	- 2,448,425.44
Productos						
Corriente	20,000.00		20,000.00	3,172.07	3,172.07	- 16,827.93
Capital						
Aprovechamientos						
Corriente	245.34	12,000.00	12,245.34	9,729.55	9,729.55	- 2,515.79
Capital						
Participaciones y Aportaciones						
Participaciones						
Aportaciones						
Fondo de Aportaciones para la Infraestructura Social Municipal						
Fondo de Aportaciones para el Fortalecimiento de los Municipios						
Convenios	4,350,000.00		4,350,000.00	507,520.00	507,520.00	- 3,842,480.00
Transferencias, Asignaciones, Subsidios y Otras Ayudas						
Ingresos de Organismos y Empresas						
Cuotas y Aportaciones de Seguridad Social						
Ingresos por Ventas de Bienes y Servicios	2,900,646.68	919,500.00	3,820,146.68	4,210,984.76	4,210,984.76	390,838.08
Transferencias, Asignaciones, Subsidios y Otras Ayudas	2,100,000.00		2,100,000.00	682,768.52	682,768.52	- 1,417,231.48
Ingresos derivados de financiamiento						
Ingresos Derivados de Financiamientos						
Total	55,450,000.00	-	55,450,000.00	48,113,357.44	48,113,357.44	- 7,336,642.56
			Ingresos excedentes ¹			

¹ Los ingresos excedentes se presentan para efectos de cumplimiento de la Ley General de Contabilidad Gubernamental y el importe reflejado debe ser siempre mayor a cero.



GOBERNACION
GOBIERNO MUNICIPAL 2014-2018
GERENCIADO POR
PRESIDENTE DE LA JUNTA DE GOBIERNO
RAMON TORRES GARCIA

C.F. ARTURO CASTRO ALTAMIRANO
CONTRALOR INTERNO

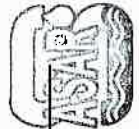

ORGANISMO OPERADOR PARAMUNICIPAL
DE AGUA POTABLE, ALCANTARILLADO
Y SANEAMIENTO DESCENTRALIZADO
DE LAS AUTORIDADES DEL AYUNTAMIENTO
DE RIOVERDE, S.L.P.

DIRECCION GENERAL

C.P. GILDRADO MORENO HERNÁNDEZ
DIRECTOR GENERAL

C.P. JUAN PEDRO RODRIGUEZ TORRES
GERENTE ADMINISTRATIVO



Organismo Operador Paramunicipal de Agua Potable, Alcantarillado y Saneamiento Descentralizado de las Autoridades del Ayuntamiento de Rioverde, S.L.P.

Anexo PE-01

ORGANISMO OPERADOR PARAMUNICIPAL AGUA PA Y SANEAM DESCEN AUT AYUN RIOVERDE SLP						
Estado Analítico del Ejercicio del Presupuesto de Egresos						
Clasificación por Objeto del Gasto (Capítulo y Concepto)						
Del 1 de Enero al 31 de diciembre de 2018						
Concepto	Egresos Aprobado 1	Ampliaciones/ (Reducciones) 2	Egresos Modificado 3 = (1 + 2)	Egresos Devengado 4	Egresos Pagado 5	Subejercicio 6 = (3 - 4)
Servicios Personales	20,991,500.00	-	20,991,500.00	18,745,981.94	18,745,981.94	2,245,518.06
Remuneraciones al Personal de Carácter Permanente	13,100,000.00	-	13,100,000.00	12,408,061.78	12,408,061.78	691,938.22
Remuneraciones al Personal de Carácter Transitorio	1,675,000.00	-	1,675,000.00	1,170,463.67	1,170,463.67	504,536.33
Remuneraciones Adicionales y Especiales	3,106,500.00	-	3,106,500.00	2,749,259.16	2,749,259.16	357,240.84
Seguridad Social	-	-	-	-	-	-
Otras Prestaciones Sociales y Económicas	3,110,000.00	-	3,110,000.00	2,418,197.33	2,418,197.33	691,802.67
Previsiones	-	-	-	-	-	-
Pago de Estímulos a Servidores Públicos	-	-	-	-	-	-
Materiales y Suministros	14,027,500.00	- 1,859,000.00	12,168,500.00	9,502,796.59	9,502,796.59	2,665,703.41
Materiales de Administración, Emisión de Documentos y Artículos	625,100.00	-	625,100.00	612,510.65	612,510.65	12,589.35
Oficiales	-	-	-	-	-	-
Alimentos y Utensilios	225,000.00	-	225,000.00	214,279.66	214,279.66	10,720.34
Materias Primas y Materiales de Producción y Comercialización	8,000.00	-	8,000.00	-	-	8,000.00
Materiales y Artículos de Construcción y de Reparación	4,610,000.00	- 788,500.00	3,821,500.00	2,558,819.60	2,558,819.60	1,262,680.40
Productos Químicos, Farmacéuticos y de Laboratorio	4,849,500.00	- 770,500.00	4,079,000.00	3,620,848.48	3,620,848.48	458,151.52
Combustibles, Lubricantes y Aditivos	1,650,000.00	-	1,650,000.00	1,432,237.45	1,432,237.45	217,762.55
Vestuario, Blancos, Prendas de Protección y Artículos Deportivos	645,000.00	-	645,000.00	460,754.56	460,754.56	184,245.44
Materiales y Suministros Para Seguridad	-	-	-	-	-	-
Herramientas, Refacciones y Accesorios Menores	1,414,900.00	- 300,000.00	1,114,900.00	603,346.19	603,346.19	511,553.81
Servicios Generales	16,947,350.00	- 2,646,000.00	14,301,350.00	12,929,058.16	12,929,058.16	1,372,291.84
Servicios Básicos	7,195,750.00	- 100,000.00	7,295,750.00	6,997,539.58	6,997,539.58	298,210.42
Servicios de Arrendamiento	875,000.00	- 173,900.00	701,100.00	455,857.00	455,857.00	245,243.00
Servicios Profesionales, Científicos, Técnicos y Otros Servicios	2,298,350.00	- 94,000.00	2,204,350.00	2,082,827.45	2,082,827.45	121,522.55
Servicios Financieros, Bancarios y Comerciales	328,000.00	- 40,000.00	288,000.00	188,291.34	188,291.34	99,708.66
Servicios de Instalación, Reparación, Mantenimiento y Conservación	2,012,080.00	- 448,100.00	1,563,980.00	1,540,308.49	1,540,308.49	23,671.51
Servicios de Comunicación Social y Publicidad	158,000.00	-	158,000.00	84,875.40	84,875.40	73,124.60
Servicios de Traslado y Viáticos	240,170.00	-	240,170.00	154,271.58	154,271.58	85,898.42
Servicios Oficiales	545,000.00	- 150,000.00	395,000.00	274,580.32	274,580.32	120,419.68
Otros Servicios Generales	3,295,000.00	- 1,840,000.00	1,455,000.00	1,150,507.00	1,150,507.00	304,493.00
Transferencias, Asignaciones, Subsidios y Otras Ayudas	929,250.00	-	929,250.00	918,731.27	918,731.27	10,518.73
Transferencias Internas y Asignaciones al Sector Público	-	-	-	-	-	-
Transferencias al Resto del Sector Público	-	-	-	-	-	-
Subsidios y Subvenciones	-	-	-	-	-	-
Ayudas Sociales	-	-	-	-	-	-
Pensiones y Jubilaciones	929,250.00	-	929,250.00	918,731.27	918,731.27	10,518.73
Transferencias a Fideicomisos, Mandatos y Otros Análogos	-	-	-	-	-	-
Transferencias a la Seguridad Social	-	-	-	-	-	-
Donativos	-	-	-	-	-	-
Transferencias al Exterior	-	-	-	-	-	-
Bienes Muebles, Inmuebles e Intangibles	2,554,400.00	- 538,000.00	2,016,400.00	1,768,615.98	1,768,615.98	247,784.02
Mobiliario y Equipo de Administración	294,000.00	- 31,000.00	325,000.00	241,698.85	241,698.85	83,301.15
Mobiliario y Equipo Educativo y Recreativo	25,000.00	-	25,000.00	5,999.00	5,999.00	19,001.00
Equipo e Instrumental Médico y de Laboratorio	-	-	-	-	-	-
Vehículos y Equipo de Transporte	882,000.00	- 745,000.00	137,000.00	91,880.00	91,880.00	45,120.00
Equipo de Defensa y Seguridad	-	-	-	-	-	-
Maquinaria, Otros Equipos y Herramientas	1,044,400.00	- 210,000.00	1,254,400.00	1,158,213.49	1,158,213.49	96,186.51
Activos Biológicos	-	-	-	-	-	-
Bienes Inmuebles	-	-	-	-	-	-
Activos Intangibles	309,000.00	- 34,000.00	275,000.00	270,824.64	270,824.64	4,175.36
Inversión Pública	-	5,043,000.00	5,043,000.00	5,039,642.53	5,039,642.53	3,357.47
Obra Pública en Bienes de Dominio Público	-	5,043,000.00	5,043,000.00	5,039,642.53	5,039,642.53	3,357.47
Obra Pública en Bienes Propios	-	-	-	-	-	-
Proyectos Productivos y Acciones de Fomento	-	-	-	-	-	-
Inversiones Financieras y Otras Provisiones	-	-	-	-	-	-
Inversiones Para el Fomento de Actividades Productivas	-	-	-	-	-	-
Acciones y Participaciones de Capital	-	-	-	-	-	-
Compra de Títulos y Valores	-	-	-	-	-	-
Concesión de Préstamos	-	-	-	-	-	-
Inversiones en Fideicomisos, Mandatos y Otros Análogos	-	-	-	-	-	-
Otras Inversiones Financieras	-	-	-	-	-	-
Provisiones para Contingencias y Otras Erogaciones Especiales	-	-	-	-	-	-
Participaciones y Aportaciones	-	-	-	-	-	-
Participaciones	-	-	-	-	-	-
Aportaciones	-	-	-	-	-	-
Convenios	-	-	-	-	-	-
Deuda Pública	-	-	-	-	-	-
Amortización de la Deuda Pública	-	-	-	-	-	-
Intereses de la Deuda Pública	-	-	-	-	-	-
Comisiones de la Deuda Pública	-	-	-	-	-	-
Gastos de la Deuda Pública	-	-	-	-	-	-
Costo por Coberturas	-	-	-	-	-	-
Ayudas Financieras	-	-	-	-	-	-
Acordos de Ejercicios Fiscales	-	-	-	-	-	-
Total del Gasto	55,450,000.00	-	55,450,000.00	48,904,826.47	48,904,826.47	6,545,173.53



ORGANISMO OPERADOR PARAMUNICIPAL
DE AGUA POTABLE, ALcantarillado
Y SANEAMIENTO DESCENTRALIZADO DE LAS
AUTORIDADES DEL AYUNTAMIENTO
DE RIOVERDE, S.L.P.

DIRECCIÓN GENERAL

Hoja 1 de 1

C.P. GILBERTO MORENO HERNÁNDEZ
DIRECTOR GENERAL

C.P. JUAN PEDRO RODRÍGUEZ TORRES
GERENTE ADMINISTRATIVO

RIOVERDE, S.L.P.,

CENTENARIO



**Organismo Operador Paramunicipal de Agua Potable,
Alcantarillado y Saneamiento Descentralizado de las
Autoridades del Ayuntamiento de Rioverde, S.L.P.**

JUNTOS EM... JEMOS UNA NUEVA CULTURA: SI CUIDAS EL AGUA, TODOS NOS SALVAMOS

Anexo PE-02

ORGANISMO OPERADOR PARAMUNICIPAL AGUA PA Y SANEAMIENTO DESCEN AUT AYUN RIOVERDE SLP						
Estado Analítico del Ejercicio del Presupuesto de Egresos						
Clasificación Económica (por Tipo de Gasto)						
Del 1 de Enero al 31 de Diciembre de 2018						
Concepto	Egresos Aprobado 1	Ampliaciones/ (Reducciones) 2	Egresos Modificado 3 = (1 + 2)	Egresos Devengado 4	Egresos Pagado 5	Subejercicio 6 = (3 - 4)
Gasto Corriente	51,966,350.00	-	51,454,350.00	46,217,479.22	46,217,479.22	5,236,870.78
Gasto de Capital	2,554,400.00	512,000.00	3,066,400.00	1,768,615.98	1,768,615.98	1,297,784.02
Amortización de la Deuda y Disminución de Pasivos						
Pensiones y Jubilaciones	929,250.00	-	929,250.00	918,731.27	918,731.27	10,518.73
Participaciones						
Total del Gasto	55,450,000.00	-	55,450,000.00	48,904,826.47	48,904,826.47	6,545,173.53



GOBERNACION
GOBIERNO MUNICIPAL 2015-2021
CERCANO A LA GENTE
RIOVERDE, S.L.P.

JOSE RAMÓN TORRES GARCÍA
PRESIDENTE DE LA JUNTA DE GOBIERNO

C.P. ARTURO CASTRO ALTAMIRANO
CONTRALOR INTERNO

C.P. GILMARDO MORENO HERNÁNDEZ
DIRECTOR GENERAL

ORGANISMO OPERADOR PARAMUNICIPAL
DE AGUA POTABLE, ALCAANTARILLADO
Y SANEAMIENTO DESCENTRALIZADO
DE LAS AUTORIDADES DEL AYUNTAMIENTO
DE RIOVERDE, S.L.P.

JUAN PEDRO RODRÍGUEZ TORRES
GERENTE ADMINISTRATIVO

DIRECCION GENERAL



Organismo Operador Paramunicipal de Agua Potable, Alcantarillado y Saneamiento Descentralizado de las Autoridades del Ayuntamiento de Rioverde, S.L.P.

JUNTOS EM, _CEMOS UNA NUEVA CULTURA: SI CUIDAS EL AGUA, TODOS NOS SALVAMOS

Anexo PE-03

ORGANISMO OPERADOR PARAMUNICIPAL AGUA PA Y SANEAMEN AUT AYUN RIOVERDE SLP						
Estado Analítico del Ejercicio del Presupuesto de Egresos						
Clasificación Administrativa						
Del 1 de Enero al 31 de Diciembre de 2018						
Concepto	Egresos Aprobado 1	Ampliaciones/ (Reducciones) 2	Egresos Modificado 3 = (1 + 2)	Egresos Devengado 4	Egresos Pagado 5	Subejercicio 6 = (3 - 4)
Organo Ejecutivo Municipal (Ayuntamiento)						
Entidades Paraestatales y Fideicomisos Empresariales y No Financieros	55,450,000.00	-	55,450,000.00	48,904,826.47	48,904,826.47	6,545,173.53
Total del Gasto	55,450,000.00	-	55,450,000.00	48,904,826.47	48,904,826.47	6,545,173.53



GOBERNACIÓN
GOBIERNO MUNICIPAL 2018-2021
RIOVERDE, S.L.P.
C. P. JOSÉ RAMÓN TORRES GARCÍA
PRESIDENTE DE LA JUNTA DE GOBIERNO

[Signature]
C. P. ARTURO CASTRO ALTAMIRANO
CONTRALOR INTERNO

[Signature]
C. P. GILDAPO MORENO HERNÁNDEZ
DIRECTOR GENERAL



ORGANISMO OPERADOR PARAMUNICIPAL
DE AGUA POTABLE, ALCAANTARILLADO
Y SANEAMIENTO
DE LAS
AUTORIDADES DEL AYUNTAMIENTO
DE RIOVERDE, S.L.P.
DIRECCIÓN GENERAL

[Signature]
C. P. JUAN PEDRO RODRÍGUEZ TORRES
GERENTE ADMINISTRATIVO



**Organismo Operador Paramunicipal de Agua Potable,
Alcantarillado y Saneamiento Descentralizado de las
Autoridades del Ayuntamiento de Rioverde, S.L.P.**

JUNTOS EM...CEMOS UNA NUEVA CULTURA: SI CUIDAS EL AGUA, TODOS NOS SALVAMOS

Anexo PE-04

ORGANISMO OPERADOR PARAMUNICIPAL AGUA PA Y Sanea DESCEN AUT AYUN RIOVERDE SLP						
Estado Analítico del Ejercicio del Presupuesto de Egresos						
Clasificación Funcional (Finalidad y Función)						
Del 1 de Enero al 31 de Diciembre de 2018						
Concepto	Egresos Aprobado 1	Ampliaciones/ (Reducciones) 2	Egresos Modificado 3 = (1 + 2)	Egresos Devengado 4	Egresos Pagado 5	Subejercicio 6 = (3 - 4)
Gobierno	8,366,859.64	6,310.00	8,373,169.64	7,134,664.56	7,134,664.56	1,238,505.08
Legislación						
Justicia						
Coordinación de la Política de Gobierno						
Relaciones Exteriores						
Asuntos Financieros y Hacendarios	7,848,179.26	25,310.00	7,873,489.26	6,902,949.08	6,902,949.08	970,540.18
Seguridad Nacional						
Asuntos de Orden Público y de Seguridad Interior						
Otros Servicios Generales	518,680.38	19,000.00	499,680.38	231,715.48	231,715.48	267,964.90
Desarrollo Social	43,924,715.40	20,730.00	43,945,445.40	40,665,097.10	40,665,097.10	3,280,348.30
Protección Ambiental	11,750,184.79	4,059,213.26	15,809,398.05	15,030,447.06	15,030,447.06	778,950.99
Vivienda y Servicios a la Comunidad	32,174,530.61	4,038,483.26	28,136,047.35	25,634,650.04	25,634,650.04	2,501,397.31
Salud						
Recreación, Cultura y Otras Manifestaciones Sociales						
Educación						
Protección Social						
Otros Asuntos Sociales						
Desarrollo Económico	3,158,424.96	27,040.00	3,131,384.96	1,105,064.81	1,105,064.81	2,026,320.15
Asuntos Económicos, Comerciales y Laborales en General	3,158,424.96	28,040.00	3,130,384.96	1,105,064.81	1,105,064.81	2,025,320.15
Agropecuaria, Silvicultura, Pesca y Caza						
Combustibles y Energía						
Minería, Manufacturas y Construcción						
Transporte						
Comunicaciones						
Turismo						
Ciencia, Tecnología e Innovación						
Otras Industrias y Otros Asuntos Económicos		1,000.00	1,000.00			1,000.00
Otras no Clasificadas en Funciones Anteriores						
Transacciones de la Deuda Pública / Costo Financiero de la Deuda						
Transferencias, Participaciones y Aportaciones entre Diferentes Niveles y Ordenes de Gobierno						
Saneamiento del Sistema Financiero						
Adeudos de Ejercicios Fiscales Anteriores						
Total del Gasto	55,450,000.00	-	55,450,000.00	48,904,826.47	48,904,826.47	6,545,173.53



GOBERNACION

GOBIERNO MUNICIPAL 2018-2021

CERCANO A LA GENTE

RIOVERDE, S.L.P.

M.V.Z. JOSÉ RAMÓN TORRES GARCÍA
PRESIDENTE DE LA JUNTA DE GOBIERNO

C.P. ARTURO CASTRO ALTAMIRANO
CONTRALOR INTERNO



ORGANISMO OPERADOR PARAMUNICIPAL
DE AGUA POTABLE, ALCANTARILLADO
Y SANEAMIENTO DESCENTRALIZADO DE LAS
AUTORIDADES DEL AYUNTAMIENTO
DE RIOVERDE, S.L.P.

DIRECCIÓN GENERAL

C.P. GILDARDO MORENO HERNÁNDEZ
DIRECTOR GENERAL

C.P. JUAN PEDRO RODRÍGUEZ TORRES
GERENTE ADMINISTRATIVO



**Organismo Operador Paramunicipal de Agua Potable,
Alcantarillado y Saneamiento Descentralizado de las
Autoridades del Ayuntamiento de Rioverde, S.L.P.**

Rioverde, S.L.P., a 12 de Marzo de 2019.

OFICIO No.058/2019

Asunto: Entrega de documentación
Cuenta pública 2018

**C.P. ROCÍO ELIZABETH CERVANTES SALGADO.
AUDITORA SUPERIOR DEL ESTADO
P R E S E N T E .**

Por medio de la presente, envío la documentación original justificativa y comprobatoria de ingresos y egresos correspondiente a la cuenta pública 2018, para efectos de revisión y fiscalización, ordenadas por tipo de póliza, mes, número de póliza y capítulo del gasto o rubro de ingresos, según corresponda. Le informo que dicha información se envía de acuerdo al selectivo notificado, del cual se anexa copia.

Sin otro particular, aprovecho la ocasión para enviarle un cordial saludo.

ATENTAMENTE

ORGANISMO OPERADOR PARAMUNICIPAL
DE AGUA POTABLE ALCANTARILLADO
Y SANEAMIENTO DESCENTRALIZADO DE LAS
AUTORIDADES DEL AYUNTAMIENTO
DE RIOVERDE, S.L.P.

DIRECCIÓN GENERAL

**C.P. GILDARDO MORENO HERNÁNDEZ
DIRECTOR GENERAL**

c.c.p. Archivo.

Selectivos de Ingresos y Egresos

mensaje

David Alberto Muñoz Briones <davidmunoz@aseslp.gob.mx>
Para: "C.P. Juan Pedro Rodríguez Torres" <gerencia.sasar@gmail.com>

8 de marzo de 2019, 16:10

Buenas tardes:

Por medio del presente hago de su conocimiento el selectivo de la documentación comprobatoria y justificativa de ingresos y egresos que deberá presentar conjuntamente con la Cuenta Pública 2018, para efectos de revisión y fiscalización, ordenadas por: tipo de póliza, mes, número de póliza y capítulo del gasto o rubro de ingresos según corresponda. Además de lo anterior deberán presentar en digital (formato de Excel): el reporte de los comprobantes que soportan los ingresos de las pólizas indicadas en el selectivo adjunto.

Nota: El importe señalado pudiera ser relativo, ya que al tratarse de un muestreo, éste pudiera representar sólo una fracción de la póliza seleccionada

Sin más por el momento y a la espera de su confirmación de recepción del mismo, quedo como siempre a sus órdenes.



C.P. David Alberto Muñoz Briones

Supervisor de Auditoría Municipal

Auditoría Superior del Estado de San Luis Potosí

davidmunoz@aseslp.gob.mx

De: C.P. Juan Pedro Rodríguez Torres [mailto:gerencia.sasar@gmail.com]
Enviado el: jueves, 07 de marzo de 2019 05:02 p.m.
Para: David Alberto Muñoz Briones
Asunto: Auxiliar Septiembre - Diciembre

Envío auxiliar del 01 de Septiembre al 31 de Diciembre de 2018

C.P. Juan Pedro Rodríguez Torres

Gerente Administrativo SASAR

487 87 2 52 12 ext. 106

archivos adjuntos

 Rioverde Selectivo de Auditoría 2018.xlsx
588K

 Rioverde Selectivo de Ingresos Auditoría 2018.xlsx
54K



**Organismo Operador Paramunicipal de Agua Potable,
Alcantarillado y Saneamiento Descentralizado de las
Autoridades del Ayuntamiento de Rioverde, S.L.P.**

Rioverde, S.L.P., a 12 de Marzo de 2019.

OFICIO No.058/2019

Asunto: Entrega de documentación
Cuenta pública 2018

**C.P. ROCÍO ELIZABETH CERVANTES SALGADO.
AUDITORA SUPERIOR DEL ESTADO
P R E S E N T E .**

Por medio de la presente, envío la documentación original justificativa y comprobatoria de ingresos y egresos correspondiente a la cuenta pública 2018, para efectos de revisión y fiscalización, ordenadas por tipo de póliza, mes, número de póliza y capítulo del gasto o rubro de ingresos, según corresponda. Le informo que dicha información se envía de acuerdo al selectivo notificado, del cual se anexa copia.

Sin otro particular, aprovecho la ocasión para enviarle un cordial saludo.

ATENTAMENTE

ORGANISMO OPERADOR PARAMUNICIPAL
DE AGUA POTABLE ALCANTARILLADO
Y SANEAMIENTO DESCENTRALIZADO DE LAS
AUTORIDADES DEL AYUNTAMIENTO
DE RIOVERDE, S.L.P.

DIRECCIÓN GENERAL

**C.P. GILDARDO MORENO HERNÁNDEZ
DIRECTOR GENERAL**

c.c.p. Archivo.

Selectivos de Ingresos y Egresos

mensaje

David Alberto Muñoz Briones <davidmunoz@aseslp.gob.mx>
Para: "C.P. Juan Pedro Rodríguez Torres" <gerencia.sasar@gmail.com>

8 de marzo de 2019, 16:10

Buenas tardes:

Por medio del presente hago de su conocimiento el selectivo de la documentación comprobatoria y justificativa de ingresos y egresos que deberá presentar conjuntamente con la Cuenta Pública 2018, para efectos de revisión y fiscalización, ordenadas por: tipo de póliza, mes, número de póliza y capítulo del gasto o rubro de ingresos según corresponda. Además de lo anterior deberán presentar en digital (formato de Excel): el reporte de los comprobantes que soportan los ingresos de las pólizas indicadas en el selectivo adjunto.

Nota: El importe señalado pudiera ser relativo, ya que al tratarse de un muestreo, éste pudiera representar sólo una fracción de la póliza seleccionada

Sin más por el momento y a la espera de su confirmación de recepción del mismo, quedo como siempre a sus órdenes.



C.P. David Alberto Muñoz Briones

Supervisor de Auditoría Municipal

Auditoría Superior del Estado de San Luis Potosí

davidmunoz@aseslp.gob.mx

De: C.P. Juan Pedro Rodríguez Torres [mailto:gerencia.sasar@gmail.com]
Enviado el: jueves, 07 de marzo de 2019 05:02 p.m.
Para: David Alberto Muñoz Briones
Asunto: Auxiliar Septiembre - Diciembre

Envío auxiliar del 01 de Septiembre al 31 de Diciembre de 2018

C.P. Juan Pedro Rodríguez Torres

Gerente Administrativo SASAR

487 87 2 52 12 ext. 106

archivos adjuntos

 Rioverde Selectivo de Auditoría 2018.xlsx
588K

 Rioverde Selectivo de Ingresos Auditoría 2018.xlsx
54K



**Organismo Operador Paramunicipal de Agua Potable,
Alcantarillado y Saneamiento Descentralizado de las
Autoridades del Ayuntamiento de Rioverde, S.L.P.**

Anexo AC-02

INFORME SOBRE PASIVOS CONTINGENTES

DEL 1 DE ENERO AL 31 DE DICIEMBRE DE 2018

**ORGANISMO OPERADOR PARAMUNICIPAL DE AGUA POTABLE, ALCANTARILLADO Y SANEAMIENTO
DESCENTRALIZADO DE LAS AUTORIDADES DEL AYUNTAMIENTO DE RIOVERDE, S.L.P.**

En cumplimiento a lo dispuesto por los artículos 46, fracción I, inciso f y 52 de la Ley General de Contabilidad Gubernamental, respecto del Informe Sobre Pasivos Contingentes, manifiesta que el Organismo Operador Paramunicipal de Agua Potable, alcantarillado y Saneamiento Descentralizado de las Autoridades del Ayuntamiento de Rioverde, S.L.P., presenta el siguiente informe al 31 de diciembre de 2018.

NUM. DE EXPEDIENTE	TIPO DE PROCEDIMIENTO	ACTOR	FECHA	TRIBUNAL	ESTATUS
110/2013/3	REINSTALACIÓN POR DESPIDO	DORA LUZ HERNÁNDEZ CAMACHO	2013	JUNTA ESPECIAL NUM. 3 DE LA LOCAL DE CONCILIACIÓN Y ARBITRAJE	EN ETAPA DE EJECUCIÓN DE LAUDO
088/2016/3	REINSTALACIÓN POR DESPIDO	LUIS ENRIQUE TENORIO CRUZ	2016	JUNTA ESPECIAL NUM. 3 DE LA LOCAL DE CONCILIACIÓN Y ARBITRAJE	PENDIENTE DE REALIZARSE AUDIENCIA INICIAL
841/2016/M-3	REINSTALACIÓN POR DESPIDO	ROSA MARÍA GUTÉRREZ HERNÁNDEZ	2016	TRIBUNAL ESTATAL DE CONCILIACION Y ARBITRAJE	EN ETAPA DE INSTRUCCIÓN
057/2017/3	REINSTALACIÓN POR DESPIDO	ROGELIO ALEJO	2017	JUNTA ESPECIAL NUM. 3 DE LA LOCAL DE CONCILIACIÓN Y ARBITRAJE	PENDIENTE DE REALIZAR AUDIENCIA INICIAL
433/2017	REINSTALACIÓN POR DESPIDO	HIPÓLITO RUIZ BADILLO	2017	JUNTA ESPECIAL NUM. 34 DE LA FEDERACIÓN DE CONCILIACION Y ARBITRAJE	PENDIENTE DE REALIZARSE AUDIENCIA INICIAL

Lo anterior, de conformidad con lo establecido en el capítulo VII, numeral II, inciso h) del Manual de Contabilidad Gubernamental emitido por el CONAC, donde se establece en términos generales que:



Organismo Operador Paramunicipal de Agua Potable, Alcantarillado y Saneamiento Descentralizado de las Autoridades del Ayuntamiento de Rioverde, S.L.P.

Anexo AC-02

INFORME SOBRE PASIVOS CONTINGENTES

DEL 1 DE ENERO AL 31 DE DICIEMBRE DE 2018

ORGANISMO OPERADOR PARAMUNICIPAL DE AGUA POTABLE, ALCANTARILLADO Y SANEAMIENTO DESCENTRALIZADO DE LAS AUTORIDADES DEL AYUNTAMIENTO DE RIOVERDE, S.L.P.

“Los pasivos contingentes son obligaciones que tienen su origen en hechos específicos e independientes del pasado que en el futuro pueden ocurrir o no y, de acuerdo con lo que acontezca, desaparecen o se convierten en pasivos reales por ejemplo, juicios, garantías, avales, costos de planes de pensiones, jubilaciones, etc.”

No obstante, a la situación anteriormente expuesta, se hace la pertinente aclaración que los pasivos manifestados en los estados financieros corresponden a las obligaciones derivadas de la recepción a plena satisfacción de bienes y/o servicios debidamente devengados, o bien corresponde a las retenciones a favor de terceros cuyo pago se encuentra pendiente al cierre del periodo que se informa.



GOBERNACION
GOBIERNO MUNICIPAL
CERCAÑO LA CERRA
RIOVERDE, S.L.P.

M.V.Z. JOSE RAMÓN TORRES GARCÍA
PRESIDENTE DE LA JUNTA DE GOBIERNO

C.P. GILDARDO MORENO HERNÁNDEZ
DIRECTOR GENERAL

C.P. ARTURO CASTRO ALTAMIRANO
CONTRALOR INTERNO



ORGANISMO OPERADOR PARAMUNICIPAL
DE AGUA POTABLE ALCANTARILLADO
Y SANEAMIENTO DESCENTRALIZADO DE LAS
AUTORIDADES DEL AYUNTAMIENTO
DE RIOVERDE, S.L.P.

DIRECCIÓN GENERAL

C.P. JUAN PEDRO RODRÍGUEZ TORRES
GERENTE ADMINISTRATIVO



**Organismo Operador Paramunicipal de Agua Potable,
Alcantarillado y Saneamiento Descentralizado de las
Autoridades del Ayuntamiento de Rioverde, S.L.P.**

Anexo AC-02

INFORME SOBRE PASIVOS CONTINGENTES

DEL 1 DE ENERO AL 31 DE DICIEMBRE DE 2018

**ORGANISMO OPERADOR PARAMUNICIPAL DE AGUA POTABLE, ALCANTARILLADO Y SANEAMIENTO
DESCENTRALIZADO DE LAS AUTORIDADES DEL AYUNTAMIENTO DE RIOVERDE, S.L.P.**

En cumplimiento a lo dispuesto por los artículos 46, fracción I, inciso f y 52 de la Ley General de Contabilidad Gubernamental, respecto del Informe Sobre Pasivos Contingentes, manifiesta que el Organismo Operador Paramunicipal de Agua Potable, alcantarillado y Saneamiento Descentralizado de las Autoridades del Ayuntamiento de Rioverde, S.L.P., presenta el siguiente informe al 31 de diciembre de 2018.

NUM. DE EXPEDIENTE	TIPO DE PROCEDIMIENTO	ACTOR	FECHA	TRIBUNAL	ESTATUS
110/2013/3	REINSTALACIÓN POR DESPIDO	DORA LUZ HERNÁNDEZ CAMACHO	2013	JUNTA ESPECIAL NUM. 3 DE LA LOCAL DE CONCILIACIÓN Y ARBITRAJE	EN ETAPA DE EJECUCIÓN DE LAUDO
088/2016/3	REINSTALACIÓN POR DESPIDO	LUIS ENRIQUE TENORIO CRUZ	2016	JUNTA ESPECIAL NUM. 3 DE LA LOCAL DE CONCILIACIÓN Y ARBITRAJE	PENDIENTE DE REALIZARSE AUDIENCIA INICIAL
841/2016/M-3	REINSTALACIÓN POR DESPIDO	ROSA MARÍA GUTÉRREZ HERNÁNDEZ	2016	TRIBUNAL ESTATAL DE CONCILIACION Y ARBITRAJE	EN ETAPA DE INSTRUCCIÓN
057/2017/3	REINSTALACIÓN POR DESPIDO	ROGELIO ALEJO	2017	JUNTA ESPECIAL NUM. 3 DE LA LOCAL DE CONCILIACIÓN Y ARBITRAJE	PENDIENTE DE REALIZAR AUDIENCIA INICIAL
433/2017	REINSTALACIÓN POR DESPIDO	HIPÓLITO RUIZ BADILLO	2017	JUNTA ESPECIAL NUM. 34 DE LA FEDERACIÓN DE CONCILIACION Y ARBITRAJE	PENDIENTE DE REALIZARSE AUDIENCIA INICIAL

Lo anterior, de conformidad con lo establecido en el capítulo VII, numeral II, inciso h) del Manual de Contabilidad Gubernamental emitido por el CONAC, donde se establece en términos generales que:



Organismo Operador Paramunicipal de Agua Potable, Alcantarillado y Saneamiento Descentralizado de las Autoridades del Ayuntamiento de Rioverde, S.L.P.

Anexo AC-02

INFORME SOBRE PASIVOS CONTINGENTES

DEL 1 DE ENERO AL 31 DE DICIEMBRE DE 2018

ORGANISMO OPERADOR PARAMUNICIPAL DE AGUA POTABLE, ALCANTARILLADO Y SANEAMIENTO DESCENTRALIZADO DE LAS AUTORIDADES DEL AYUNTAMIENTO DE RIOVERDE, S.L.P.

“Los pasivos contingentes son obligaciones que tienen su origen en hechos específicos e independientes del pasado que en el futuro pueden ocurrir o no y, de acuerdo con lo que acontezca, desaparecen o se convierten en pasivos reales por ejemplo, juicios, garantías, avales, costos de planes de pensiones, jubilaciones, etc.”

No obstante, a la situación anteriormente expuesta, se hace la pertinente aclaración que los pasivos manifestados en los estados financieros corresponden a las obligaciones derivadas de la recepción a plena satisfacción de bienes y/o servicios debidamente devengados, o bien corresponde a las retenciones a favor de terceros cuyo pago se encuentra pendiente al cierre del periodo que se informa.



GOBERNACION
GOBIERNO MUNICIPAL
CERCAÑO LA CERRA
RIOVERDE, S.L.P.

M.V.Z. JOSÉ RAMÓN TORRES GARCÍA
PRESIDENTE DE LA JUNTA DE GOBIERNO

C.P. GILDARDO MORENO HERNÁNDEZ
DIRECTOR GENERAL

C.P. ARTURO CASTRO ALTAMIRANO
CONTRALOR INTERNO



ORGANISMO OPERADOR PARAMUNICIPAL
DE AGUA POTABLE ALCANTARILLADO
Y SANEAMIENTO DESCENTRALIZADO DE LAS
AUTORIDADES DEL AYUNTAMIENTO
DE RIOVERDE, S.L.P.

DIRECCIÓN GENERAL

C.P. JUAN PEDRO RÓDRIGUEZ TORRES
GERENTE ADMINISTRATIVO



Organismo Operador Paramunicipal de Agua Potable, Alcantarillado y Saneamiento Descentralizado de las Autoridades del Ayuntamiento de Rioverde, S.L.P.

Anexo AC-03

Relación de esquemas bursátiles y de coberturas financieras

Del 1° de enero al 31 de diciembre de 2018

Organismo Operador Paramunicipal de Agua Potable, alcantarillado y Saneamiento Descentralizado de las Autoridades del ayuntamiento de Rioverde, S.L.P.

La presente relación de esquemas bursátiles y de coberturas financieras **NO LE ES APLICABLE** al Organismo Operador Paramunicipal de Agua Potable, Alcantarillado y Saneamiento de las Autoridades del Ayuntamiento de Rioverde, S.L.P., ya que no realiza operaciones de dicha naturaleza.



GOBERNACION
GOBIERNO MUNICIPAL 2018-2021
CERCAÑO A LA GENTE
RIOVERDE, S.L.P.

M.V.Z. JOSE RAMÓN TORRES GARCÍA
PRESIDENTE DE LA JUNTA DE GOBIERNO

C.P. GILDARDO MORENO HERNÁNDEZ
DIRECTOR GENERAL

C.P. ARTURO CASTRO
CONTRALOR INTERNO



ORGANISMO OPERADOR PARAMUNICIPAL
DE AGUA POTABLE ALCANTARILLADO
Y SANEAMIENTO DESCENTRALIZADO DE LAS
AUTORIDADES DEL AYUNTAMIENTO
DE RIOVERDE, S.L.P.

DIRECCIÓN GENERAL

C.P. JUAN PEDRO RODRÍGUEZ TORRES
GERENTE ADMINISTRATIVO

JUNTOS EMPEÑEMOS UNA NUEVA CULTURA: SI CUIDAS EL AGUA, TODOS NOS SALVAMOS

No. 226, TELS. (01)487 106 01 49, 872 5212, 872 2939, C.P. 79610 sasat_direccion@hotmail.com



Organismo Operador Paramunicipal de Agua Potable, Alcantarillado y Saneamiento Descentralizado de las Autoridades del Ayuntamiento de Rioverde, S.L.P.

Anexo AC-03

Relación de esquemas bursátiles y de coberturas financieras

Del 1° de enero al 31 de diciembre de 2018

Organismo Operador Paramunicipal de Agua Potable, alcantarillado y Saneamiento Descentralizado de las Autoridades del ayuntamiento de Rioverde, S.L.P.

La presente relación de esquemas bursátiles y de coberturas financieras **NO LE ES APLICABLE** al Organismo Operador Paramunicipal de Agua Potable, Alcantarillado y Saneamiento de las Autoridades del Ayuntamiento de Rioverde, S.L.P., ya que no realiza operaciones de dicha naturaleza.



GOBERNACION
GOBIERNO MUNICIPAL 2018-2021
CERCAÑO A LA GENTE
RIOVERDE, S.L.P.

M.V.Z. JOSE RAMÓN TORRES GARCÍA
PRESIDENTE DE LA JUNTA DE GOBIERNO

C.P. GILDARDO MORENO HERNÁNDEZ
DIRECTOR GENERAL

C.P. ARTURO CASTRO
CONTRALOR INTERNO



ORGANISMO OPERADOR PARAMUNICIPAL
DE AGUA POTABLE ALCANTARILLADO
Y SANEAMIENTO DESCENTRALIZADO DE LAS
AUTORIDADES DEL AYUNTAMIENTO
DE RIOVERDE, S.L.P.

DIRECCIÓN GENERAL

C.P. JUAN PEDRO RODRÍGUEZ TORRES
GERENTE ADMINISTRATIVO



Organismo Operador Paramunicipal de Agua Potable, Alcantarillado y Saneamiento Descentralizado de las Autoridades del Ayuntamiento de Rioverde, S.L.P.

Anexo AC-04

Organismo Operador Paramunicipal Agua Potable Alcantarillado y Saneamiento Descentralizado de las Autoridades del Ayuntamiento de Rioverde, S.L.P.

Balanza de comprobación

Del 01 de Enero al 31 de Diciembre de 2018

Número de la cuenta	Nombre de la cuenta	Saldos Iniciales				Saldos Actuales	
		Deudor	Acreedor	Cargos	Abonos	Deudor	Acreedor
	ACTIVO	102,657,811.94		180,115,343.16	182,545,157.03	100,227,998.07	
	ACTIVO CIRCULANTE	16,070,772.99		170,288,269.21	171,711,329.00	14,647,712.30	
	Efectivo y Equivalentes	6,723,509.98		106,819,742.03	107,253,186.36	6,200,065.65	
	Efectivo	14,097.03		48,019,862.22	48,033,749.28	0.00	
	Caja y Efectivo Enle Agua	14,097.03		48,019,862.22	48,033,749.25	0.00	
	Caja Recaudación	0.01		47,800,835.94	47,800,835.95	0.00	
	Leveman Carrera Dalia Marta	11,097.02		218,916.28	229,913.30	0.00	
	Ramos González Miguel Angel	3,000.00		0.00	3,000.00	0.00	
	Bancos/Tesorería	6,709,412.98		58,800,089.81	59,219,437.11	6,290,065.65	
	Agua	6,709,412.95		58,800,089.81	59,219,437.11	6,290,065.65	
	Bancos SASAR Gasto Corriente	6,355,698.16		53,605,887.53	53,690,374.21	6,271,211.48	
	*065500828064 Gasto Corriente Santander	3,700,744.02		3,160,246.78	4,885,658.74	1,984,332.08	
	*0850037513 Gasto Corriente Banorte	2,524,783.77		50,436,640.75	48,674,545.10	4,286,879.42	
	*0110293228 BBVA Bancomer Gasto Corriente	130,170.37		0.00	130,170.37	0.00	
	Bancos SASAR Programas	297,895.52		5,192,077.95	5,471,119.30	18,854.17	
	Programa PROSANEAR	185,105.06		3,511,464.79	3,696,569.85	0.00	
	Programa PROSANEAR 2017	185,105.06		3,511,464.79	3,696,569.85	0.00	
	*0415604864 Programa PROSANEAR 2017 Banorte	185,105.08		3,511,464.79	3,696,569.85	0.00	
	Programa PRODI	22,484.62		0.97	22,485.89	0.00	
	*0443010945 Programa Proagua PRODI 2017 Rec. Fed	12,227.20		0.97	12,228.17	0.00	
	*0309642022 Programa PRODI 2017 (Rec Contrap Sasar)	10,257.72		0.00	10,257.72	0.00	
	Programa PRODDER	90,305.54		1,680,612.19	1,752,063.56	18,854.17	
	*0309642031 programa PRODDER 2018	90,305.54		1,680,612.19	1,752,063.56	18,854.17	
	Bancos SASAR Convenios	55,819.27		2,124.33	57,943.60	0.00	
	*0326486259 Convenios Municipio-Sasar	55,819.27		2,124.33	57,943.60	0.00	
	Derechos a Recibir Efectivo o Equivalentes	1,910,408.97		50,549,328.72	52,173,085.11	286,652.58	
	Deudores Diversos por Cobrar a Corto Plazo	1,910,408.97		2,437,499.26	4,081,255.64	286,652.58	
	Deudores Diversos (Válidos/Caja chlr/Nómina) Agua	1,910,408.97		2,437,499.26	4,081,255.65	286,652.58	
	RAMOS GONZÁLEZ MIGUEL ANGEL	0.00		3,000.00	3,000.00	0.00	
	CRUZ SIFUENTES EMILIO	483.43		0.00	0.00	483.43	
	GONZÁLEZ PORTALES FLORECIO	1,212.13		0.00	0.00	1,212.13	
	GAMA DUFOUR SERGIO	306.85		0.00	0.00	306.85	
	Diferencia en Bancos	-1,626.44		51,623.16	54,181.58	-4,484.86	
	ANGUANO MONTOYA JORGE	0.00		27,000.00	27,000.00	0.00	
	TORRES MUNOZ J. SALVADOR	0.00		9,706.00	9,706.00	0.00	
	DROZCO LOPEZ CRISTOBAL	0.00		15,000.00	15,000.00	0.00	
	CORREA RESENDIZ BRENDA JANETH	0.00		12,000.00	12,000.00	0.00	
	ROCHA PATRICIA DE JESUS	17,638.09		0.00	0.00	17,638.09	
	Alvarez Alvarez Isidra	2,065.72		0.00	0.00	2,065.72	
	Camacho Diaz Ma. Irma	0.00		26,636.42	26,636.42	0.00	
	Chavez Reyes Irineo	673.04		0.00	0.00	673.04	
	Chavez Torres Ma. Elena	349.88		0.00	0.00	349.88	
	Comision Federal de Electricidad	31,889.08		0.00	0.00	31,889.08	
	Govea Martínez Marcial	1,377.93		0.00	0.00	1,377.93	
	Juarez Loredo Hortencia	149.62		0.00	0.00	149.62	
	Luna Garcia José Clemente	302.10		0.00	0.00	302.10	
	Morales Alvarez Ma Magdalena	7.93		0.00	7.93	0.00	
	Nava Diaz Maria	178.07		0.00	0.00	178.07	
	Ortiz Gonzalez Luis Jorge	232.50		0.00	0.00	232.50	
	Reyna González Mauro	0.00		7,200.00	7,200.00	0.00	
	Rico Villanueva Juan Carlos	529.08		0.00	0.00	529.08	
	Salazar Govea Abdías	1,076.75		0.00	0.00	1,076.75	
	Sanchez Pérez José Joaquín	154.76		0.00	0.00	154.76	
	Torres Galvan Brígido	225.36		0.00	0.00	225.36	
	Trejo Guevara Ruben	496.59		0.00	0.00	496.59	
	Tumbiartes Balderas Gelasio	331.54		0.00	0.00	331.54	
	Aguilar Martínez Luis Antonio	0.00		2,600.00	2,600.00	0.00	
	Alaniz Sustaita Ernesto	0.00		24,500.00	24,500.00	0.00	
	Borjas Figueroa Oclavio	0.00		60,000.00	60,000.00	0.00	
	Diaz Diaz Jorge Eduardo	0.00		58,800.00	59,800.00	0.00	
	Rodriguez Francisco Javier	0.00		10,000.00	10,000.00	0.00	
	PADRON ORDAZ MARCO POLO	112,587.24		272,861.63	175,448.87	210,000.00	
	Salazar Salazar José Luis	0.00		14,000.00	14,000.00	0.00	
	Hernandez Montoya Israel	0.00		25,000.00	25,000.00	0.00	
	Reyna Meza Juan Carlos	0.00		30,050.01	30,000.00	50.01	
	Padilla López Ma. Guadalupe	0.00		7,000.00	7,000.00	0.00	
	PADILLA LOPEZ SEBASTIANA	0.00		20,500.00	20,500.00	0.00	
	IZAR GONZALEZ MARIO	0.00		5,000.00	5,000.00	0.00	
	Delgado Tenorio Ana Luisa	0.00		30,000.00	30,000.00	0.00	
	GARCÍA RAMOS RAUL	0.00		5,000.00	5,000.00	0.00	
	RODRIGUEZ CERVANTES EDUARDO	0.00		11,000.00	11,000.00	0.00	
	PALMILLAS VALLES JORGE	0.00		21,000.00	21,000.00	0.00	
	IZAR GONZALEZ NEREO	0.00		5,000.00	5,000.00	0.00	
	GRIMALDO ALONSO ALBERTO	0.00		15,000.00	15,000.00	0.00	



Organismo Operador Paramunicipal de Agua Potable, Alcantarillado y Saneamiento Descentralizado de las Autoridades del Ayuntamiento de Rioverde, S.L.P.

Anexo AC-04

Organismo Operador Paramunicipal Agua Potable Alcantarillado y Saneamiento Descentralizado de las Autoridades del Ayuntamiento de Rioverde, S.L.P.

Balanza de comprobación

Del 01 de Enero al 31 de Diciembre de 2018

Número de la cuenta	Nombre de la cuenta	Saldos Iniciales				Saldos Actuales	
		Deudor	Acreedor	Cargos	Abonos	Deudor	Acreedor
*1-1-2-3-2-40080	ALVAREZ ALFARO MARICRUZ	0.00		35,499.60	35,499.60	0.00	
*1-1-2-3-2-40081	DUQUE MENDEZ EMILIO	0.00		10,000.00	10,000.00	0.00	
*1-1-2-3-2-40082	RODRIGUEZ VAZQUEZ JOSE ROBERTO	0.00		65,000.00	65,000.00	0.00	
*1-1-2-3-2-40084	ALEJO ROGELIO	9,000.00		0.00	0.00	9,000.00	
*1-1-2-3-2-40085	ROJAS TERESITA DE JESUS	0.00		38,000.00	38,000.00	0.00	
*1-1-2-3-2-40088	IZAR CRUZ ISIDRO	0.00		14,000.00	14,000.00	0.00	
*1-1-2-3-2-40089	TORRES ANA ISABEL	0.00		25,000.00	25,000.00	0.00	
*1-1-2-3-2-40090	NAVA DIAZ ELVA	0.00		70,000.00	70,000.00	0.00	
*1-1-2-3-2-40090	GUERRERO FERRETIZ PATRICIO	0.00		12,000.00	12,000.00	0.00	
*1-1-2-3-2-40092	MORENO GONZALEZ FRANCISCO JAVIER	0.00		25,000.00	25,000.00	0.00	
*1-1-2-3-2-40093	MARTINEZ GUTIERREZ JOSE ERNESTO	0.00		25,000.00	25,000.00	0.00	
*1-1-2-3-2-40094	CORONEL CASTRO JOSE EDUARDO	0.00		6,808.00	6,808.00	0.00	
*1-1-2-3-2-40096	GOMEZ MUÑOZ CELIA	5,000.00		0.00	0.00	5,000.00	
*1-1-2-3-2-40098	GAMEZ DIAZ BEATRIZ	0.00		12,000.00	12,000.00	0.00	
*1-1-2-3-2-40100	VILLANUEVA REYES LEONCIO	0.00		10,000.00	10,000.00	0.00	
*1-1-2-3-2-40101	GUEVARA RESENDIZ CATHARINA	0.00		5,000.00	5,000.00	0.00	
*1-1-2-3-2-40102	MEZA J. REYES	0.00		18,000.00	18,000.00	0.00	
*1-1-2-3-2-40103	CAMACHO MARTINEZ MARIA MATIVIDAD	0.00		90,000.00	90,000.00	0.00	
*1-1-2-3-2-40104	ELISEO GUERRERO MARTINEZ	0.00		1,298.00	1,298.00	0.00	
*1-1-2-3-2-40105	MORENO HERNANDEZ LUIS FERNANDO	0.00		6,000.00	6,000.00	0.00	
*1-1-2-3-2-40106	BANORTE (Ch. Cobrado de más)	0.00		1,036.00	1,036.00	0.00	
*1-1-2-3-2-40111	GONZALEZ SOLIS LEONEL	0.00		25,572.67	25,572.67	0.00	
*1-1-2-3-2-40112	CASTRO ALTAMIRANO ARTURO	0.00		20,000.00	20,000.00	0.00	
*1-1-2-3-2-40121	LOREDO ROCHA AIDE	0.00		7,000.00	7,000.00	0.00	
*1-1-2-3-2-40126	MORENO MATA CESAR	0.00		5,000.00	5,000.00	0.00	
*1-1-2-3-2-40149	COMISION NACIONAL DEL AGUA	1,611,911.00		0.00	1,611,911.00	0.00	
*1-1-2-3-2-40154	Org. Op. Param. Agua P A y Sanea Descan (Nómina)	0.00		204,371.00	204,371.00	0.00	
*1-1-2-3-2-40156	JUAREZ TORRES ZOILA	0.00		5,000.00	5,000.00	0.00	
*1-1-2-3-2-40157	CFE SUMINISTRADOR DE SERVICIOS BASICOS	69,559.99		0.00	69,559.99	0.00	
*1-1-2-3-2-40158	REA PADRON JOSE ERNESTO	0.00		12,000.00	12,000.00	0.00	
*1-1-2-3-2-40160	MARTINEZ ALMAZAN JOSE DESIDERIO	0.00		20,000.00	20,000.00	0.00	
*1-1-2-3-2-40184	LEVERMAN CARRERA DALIA MARIA	0.00		6,000.00	6,000.00	0.00	
*1-1-2-3-2-40185	HERNANDEZ CAMACHO MA. DOLORES DEL CARMEN	0.00		11,000.00	11,000.00	0.00	
*1-1-2-3-2-40186	CAMACHO MARTINEZ MARIA NATIVIDAD	0.00		58,450.00	58,450.00	0.00	
*1-1-2-3-2-40188	VILLALON GARCIA JERONIMO	106.93		0.00	0.00	106.93	
*1-1-2-3-2-40174	ALMAZAN GARCIA MARTIN	0.00		10,000.00	10,000.00	0.00	
*1-1-2-3-2-40179	BALDERAS DAVILA JOAN	22,000.00		0.00	22,000.00	0.00	
*1-1-2-3-2-40183	ZOILA JUAREZ TORRES	15,181.82		483,802.02	488,983.84	0.00	
*1-1-2-3-2-40188	TESORERIA DE LA FEDERACION	7,308.00		0.00	0.00	7,308.00	
*1-1-2-3-2-40189	SERVICIOS DE SALUD DE SAN LUIS POTOSI	0.00		1,883.00	1,883.00	0.00	
*1-1-2-3-2-40191	TORRES GUTIERREZ HECTOR URIEL	0.00		15,500.00	15,500.00	0.00	
*1-1-2-3-2-40192	ANTONIO SANCHEZ CONTRERAS	0.00		4,946.00	4,946.00	0.00	
*1-1-2-3-2-40193	LEONEL GONZALEZ SOLIS	0.00		46,124.05	46,124.05	0.00	
*1-1-2-3-2-40195	AUTOZONE DE MEXICO S DE R.L. DE C.V.	0.00		3,948.45	3,948.45	0.00	
*1-1-2-3-2-40196	MATA MORENO MIGUEL ANGEL	0.00		30,680.01	30,680.01	0.00	
*1-1-2-3-2-40197	LOPEZ SALAZAR ANDRES	0.00		28,000.00	28,000.00	0.00	
*1-1-2-3-2-40198	SUSANA BARRERA ACOSTA	0.00		1,012.46	1,012.46	0.00	
*1-1-2-3-2-40199	PERLA SUSANA GARCIA BARRER	0.00		9,400.07	9,400.07	0.00	
*1-1-2-3-2-40200	RAMIREZ RODRIGUEZ ALENIA SARAHI.	0.00		6,000.00	6,000.00	0.00	
*1-1-2-3-2-40201	CRUZ PONCE ROGELIO	0.00		5,000.00	5,000.00	0.00	
*1-1-2-3-2-40202	AGUILAR ALVAREZ JUAN	0.00		3,500.00	3,500.00	0.00	
*1-1-2-3-2-40203	MENDOZA GUERRERO JESUS RAFAEL	0.00		2,000.00	2,000.00	0.00	
*1-1-2-3-2-40204	DALTON AUTOMOTORES S DE RL DE CV	0.00		2,200.00	2,200.00	0.00	
*1-1-2-3-2-40205	MOSQUEDA RESENDIZ LEONEL ALEJANDRO	0.00		5,500.00	5,500.00	0.00	
*1-1-2-3-2-40206	REFAX INDUSTRIAL, S.A. DE C.V.	0.00		7,738.48	7,738.48	0.00	
*1-1-2-3-2-40207	AIDE LOREDO ROCHA	0.00		5,659.65	5,659.65	0.00	
*1-1-2-3-2-40208	CELESTINO NAVARRO JARAMILLO	0.00		4,000.00	4,000.00	0.00	
*1-1-2-3-2-40209	LUCAS OLVERA OLVERA	0.00		1,836.00	1,836.00	0.00	
*1-1-2-3-2-40210	PROMOTORA DE EDUCACION, A.C.	0.00		406.58	406.58	0.00	
*1-1-2-3-2-40213	GARCIA AGUILERA VERONICA	0.00		2,000.00	2,000.00	0.00	
*1-1-2-3-2-40214	GALVAN VARGAS MIRIAM	0.00		2,309.93	2,309.93	0.00	
*1-1-2-3-2-40215	MA. DEL CARMEN RIVERA GALVAN	0.00		6,500.00	6,500.00	0.00	
*1-1-2-3-2-40216	RODOLFO SAAVEDRA RODRIGUEZ	0.00		3,669.00	3,669.00	0.00	
*1-1-2-3-2-40217	OMAR MATA MATA	0.00		1,050.01	1,050.01	0.00	
*1-1-2-3-2-40218	MIGUEL ANGEL MATA MORENO	0.00		3,712.00	3,712.00	0.00	
*1-1-2-3-2-40219	JOEL JORGE MARTINEZ OLMEDO	0.00		313.42	313.42	0.00	
*1-1-2-3-2-40220	MARIANA MARTIN DEL CAMPO RODRIGUEZ	0.00		3,475.50	3,475.50	0.00	
*1-1-2-3-2-40221	ELVA NAVA DIAZ	0.00		4,785.00	4,785.00	0.00	
*1-1-2-3-2-40222	C.P. JUAN PEDRO RODRIGUEZ TORRES	0.00		13,805.64	13,805.64	0.00	
*1-1-2-3-2-40223	MARIANA RESENDIZ NAVARRO	0.00		12,429.50	12,429.50	0.00	
*1-1-2-4	Ingresos por Recuperar a Corto Plazo	0.00		48,111,829.46	48,111,829.46	0.00	
*1-1-2-4-2	Derechos por Cobrar	0.00		48,111,829.46	48,111,829.46	0.00	
*1-1-2-4-2-00001	Derechos por Cobrar	0.00		48,111,829.46	48,111,829.46	0.00	
*1-1-3	Derechos a Recibir Bienes y Servicios	580.61		1,014,367.53	1,836,088.54	78,857.60	



Organismo Operador Paramunicipal de Agua Potable, Alcantarillado y Saneamiento Descentralizado de las Autoridades del Ayuntamiento de Rioverde, S.L.P.

Anexo AC-04

Organismo Operador Paramunicipal Agua Potable Alcantarillado y Saneamiento Descentralizado de las Autoridades del Ayuntamiento de Rioverde, S.L.P.

Balanza de comprobación

Del 01 de Enero al 31 de Diciembre de 2018

Número de la cuenta	Nombre de la cuenta	Saldos Iniciales				Saldos Actuales	
		Deudor	Acreedor	Cargos	Abonos	Deudor	Acreedor
*1-1-3-2-	Anticipo Proveedores Adq B Inmuebles y Muebles CP	580.61		145,357.99	67,079.00	78,859.60	
*1-1-3-2-2-	Anticipo Proveedores Adq B Inmuebles y Muebles CP	580.61		145,357.99	67,079.00	78,859.60	
*1-1-3-2-2-43010-	Derechos por Preslación de Servicios	580.61		145,357.99	67,079.00	78,859.60	
*1-1-3-2-2-43010-1-	RadioMóvil DIPSA S.A, DE C.V.	580.61		0.00	0.00	580.61	
*1-1-3-2-2-43010-4-	CFE Suministrador de Servicios Básicos	0.00		145,357.99	67,079.00	78,278.99	
*1-1-3-4-	Anticipo Contratistas Obras Públicas a Corto Plazo	0.00		1,769,009.54	1,769,009.54	0.00	
*1-1-3-4-2-	Anticipo Contratistas Obras Públicas a Corto Plazo	0.00		1,769,009.54	1,769,009.54	0.00	
*1-1-3-4-2-00014-	SONIA MORALES RODRIGUEZ	0.00		137,825.51	137,825.51	0.00	
*1-1-3-4-2-00015-	MARIA MARGARITA ALVAREZ TORRES	0.00		98,961.12	98,961.12	0.00	
*1-1-3-4-2-00017-	FRANCISCO ALFREDO MENDOZA ALVAREZ	0.00		213,961.43	213,961.43	0.00	
*1-1-3-4-2-00019-	MIRIAM GALVAN VARGAS	0.00		284,341.72	284,341.72	0.00	
*1-1-3-4-2-00022-	BERTHA SANCHEZ HERNANDEZ	0.00		113,688.82	113,688.82	0.00	
*1-1-3-4-2-00023-	JUAN COMPEAN MENDEZ	0.00		530,316.64	530,316.64	0.00	
*1-1-3-4-2-00024-	DANIEL TOVAR GONZALEZ	0.00		389,914.50	389,914.50	0.00	
*1-1-4-	Inventarios	187.20		0.00	187.20	0.00	
*1-1-4-4-	Inventario de Materias Primas, Materiales y Sumini	187.20		0.00	187.20	0.00	
*1-1-4-4-1-	Productos alimenticios, agropecuarios y forestales	187.20		0.00	187.20	0.00	
*1-1-4-4-1-23110-	Productos alimenticios, agropecuarios y forestales	187.20		0.00	187.20	0.00	
*1-1-4-4-1-23110-1-	Productos Alimenticios, Agropecuarios y Forestales	187.20		0.00	187.20	0.00	
*1-1-5-	Almacenes	2,399,534.55		2,359,796.73	2,163,908.56	2,595,422.72	
*1-1-5-1-	Almacén de Materiales y Suministros de Consumo	2,399,534.55		2,359,796.73	2,163,908.56	2,595,422.72	
*1-1-5-1-1-	Materiales de Administración, Emisión de Documento	293.16		0.00	0.00	293.16	
*1-1-5-1-1-21110-	Materiales, útiles y equipos menores de oficina	293.16		0.00	0.00	293.16	
*1-1-5-1-1-21110-1-	Materiales, Útiles y Equipos Menores de Oficina	293.16		0.00	0.00	293.16	
*1-1-5-1-3-	Materiales y Artículos de Construcción y de Repara	1,010,281.02		1,041,816.73	808,241.99	1,243,855.76	
*1-1-5-1-3-24210-	Cemento y productos de concreto	69,007.92		229,921.17	191,663.19	107,265.00	
*1-1-5-1-3-24210-1-	Cemento y Productos de Concreto	69,007.92		229,921.17	191,663.19	107,265.00	
*1-1-5-1-3-24310-	Cal, yeso y productos de yeso	0.00		56.90	56.90	0.00	
*1-1-5-1-3-24310-1-	Cal, yeso y productos de yeso	0.00		56.90	56.90	0.00	
*1-1-5-1-3-24610-	Materiales eléctricos y electrónicos	379.31		0.00	0.00	379.31	
*1-1-5-1-3-24610-1-	Materiales eléctricos y electrónicos	379.31		0.00	0.00	379.31	
*1-1-5-1-3-24710-	Artículos metálicos para la construcción	911,160.05		795,474.85	603,151.82	1,103,483.08	
*1-1-5-1-3-24710-1-	Artículos Metálicos para la Construcción	911,160.05		795,474.85	603,151.82	1,103,483.08	
*1-1-5-1-3-24910-	Otros materiales y artículos de construcción y rep	29,733.74		16,363.81	13,370.08	32,727.47	
*1-1-5-1-3-24910-1-	Otros Materiales y Artículos de Construcción y rep	29,733.74		16,363.81	13,370.08	32,727.47	
*1-1-5-1-4-	Productos Químicos, Farmacéuticos y de Laboratorio	1,276,567.54		1,283,912.79	1,329,865.73	1,230,614.60	
*1-1-5-1-4-25610-	Fibras sintéticas, hules, plásticos y derivados	1,276,567.54		1,283,912.79	1,329,865.73	1,230,614.60	
*1-1-5-1-4-25610-1-	Fibras Sintéticas, Hules, Plásticos y Derivados	1,276,567.54		1,283,912.79	1,329,865.73	1,230,614.60	
*1-1-5-1-5-	Combustibles, Lubricantes y Aditivos	5,470.61		310.35	2,212.31	3,568.65	
*1-1-5-1-5-28110-	Combustibles, Lubricantes y Aditivos	5,470.61		310.35	2,212.31	3,568.65	
*1-1-5-1-5-28110-1-	Combustibles, Lubricantes y Aditivos	5,470.61		310.35	2,212.31	3,568.65	
*1-1-5-1-6-	Vestuario, Blancos, Prendas de Protección y Artícu	49,561.67		24,890.16	12,746.22	61,705.61	
*1-1-5-1-6-27210-	Prendas de Seguridad y Protección Personal	49,561.67		24,890.16	12,746.22	61,705.61	
*1-1-5-1-6-27210-1-	Prendas de Seguridad y Protección Personal	49,561.67		24,890.16	12,746.22	61,705.61	
*1-1-5-1-8-	Herramientas, Refacciones y Accesorios Menores par	57,360.55		8,866.70	10,842.31	55,384.94	
*1-1-5-1-8-29110-	Herramientas Menores	48,308.48		8,866.70	10,842.31	46,332.87	
*1-1-5-1-8-29110-1-	Herramientas Menores	48,308.48		8,866.70	10,842.31	46,332.87	
*1-1-5-1-8-29810-	Refacciones y accesorios menores de maquinaria y o	9,052.07		0.00	0.00	9,052.07	
*1-1-5-1-8-29810-1-	Refacciones y accesorios menores de maquinaria y o	9,052.07		0.00	0.00	9,052.07	
*1-1-9-	Otros Activos Circulantes	5,036,551.68		8,645,034.20	8,284,874.13	5,396,711.75	
*1-1-9-9-	Bienes Derivados de Impuestos	5,036,551.68		8,645,034.20	8,284,874.13	5,396,711.75	
*1-1-9-9-2-	Impuestos sobre los Ingresos Ente Agua	5,036,551.68		8,645,034.20	8,284,874.13	5,396,711.75	
*1-1-9-9-2-41110-	Impuestos sobre los Ingresos	5,036,551.68		8,645,034.20	8,284,874.13	5,396,711.75	
*1-1-9-9-2-41110-0-000-0-00-0-000-	Impuestos sobre los Ingresos	5,036,551.68		8,645,034.20	8,284,874.13	5,396,711.75	
*1-1-9-9-2-41110-0-000-0-00-0-000-1-	Impuestos sobre los Ingresos	5,036,551.68		8,645,034.20	8,284,874.13	5,396,711.75	
*1-1-9-9-2-41110-0-000-0-00-0-000-1-01-	I.V.A. Acreditable	0.00		3,930,010.79	3,930,010.79	0.00	
*1-1-9-9-2-41110-0-000-0-00-0-000-1-02-	I.V.A. por Acreditar Al Pago	464,147.15		3,465,863.64	3,930,010.79	0.00	
*1-1-9-9-2-41110-0-000-0-00-0-000-1-04-	I.V.A. Acreditable de Ejercicios Anteriores	4,530,893.78		1,249,159.77	424,852.55	5,355,301.00	
*1-1-9-9-2-41110-0-000-0-00-0-000-1-04-1-	I.V.A. Acreditable Ejercicio 2011	100,700.64		0.00	0.00	109,700.64	
*1-1-9-9-2-41110-0-000-0-00-0-000-1-04-2-	I.V.A. Acreditable Ejercicio 2012	476,178.88		0.00	0.00	476,178.88	
*1-1-9-9-2-41110-0-000-0-00-0-000-1-04-3-	I.V.A. Acreditable Ejercicio 2013	834,844.02		0.00	0.00	834,844.02	
*1-1-9-9-2-41110-0-000-0-00-0-000-1-04-4-	I.V.A. Acreditable Ejercicio 2014	226,100.96		0.00	0.00	226,100.96	
*1-1-9-9-2-41110-0-000-0-00-0-000-1-04-5-	I.V.A. Acreditable Ejercicio 2015	632,087.00		0.00	0.00	632,087.00	
*1-1-9-9-2-41110-0-000-0-00-0-000-1-04-6-	I.V.A. Acreditable Años Anteriores	86,775.75		0.00	0.00	86,775.75	
*1-1-9-9-2-41110-0-000-0-00-0-000-1-04-7-	I.V.A. Acreditable Ejercicio 2016	441,435.37		0.00	424,852.55	16,582.82	
*1-1-9-9-2-41110-0-000-0-00-0-000-1-04-8-	I.V.A. Acreditable Ejercicio 2017	1,723,871.16		0.00	0.00	1,723,871.16	
*1-1-9-9-2-41110-0-000-0-00-0-000-1-04-9-	I.V.A. Acreditable Ejercicio 2018	0.00		1,249,159.77	0.00	1,249,159.77	
*1-1-9-9-2-41110-0-000-0-00-0-000-1-05-	Crédito al Salario	3,537.71		0.00	0.00	3,537.71	
*1-1-9-9-2-41110-0-000-0-00-0-000-1-06-	J.S.R. Retenido	37,873.04		0.00	0.00	37,873.04	
*1-2-	ACTIVO NO CIRCULANTE	86,587,038.95		9,827,073.06	10,833,827.13	85,580,285.77	
*1-2-3-	Bienes Inmuebles	105,419,714.98		8,293,983.06	4,146,991.53	109,566,706.51	
*1-2-3-1-	Terrenos	3,279,428.34		0.00	0.00	3,279,428.34	
*1-2-3-1-2-	Terrenos Agua Potable	3,279,428.34		0.00	0.00	3,279,428.34	
*1-2-3-1-2-58110-	Terrenos Agua Potable	3,279,428.34		0.00	0.00	3,279,428.34	



Organismo Operador Paramunicipal de Agua Potable, Alcantarillado y Saneamiento Descentralizado de las Autoridades del Ayuntamiento de Rioverde, S.L.P.

Anexo AC-04

Organismo Operador Paramunicipal Agua Potable Alcantarillado y Saneamiento Descentralizado de las Autoridades del Ayuntamiento de Rioverde, S.L.P.

Balanza de comprobación

Del 01 de Enero al 31 de Diciembre de 2018

Número de la cuenta	Nombre de la cuenta	Saldos Iniciales				Saldos Actuales	
		Deudor	Acreeedor	Cargos	Abonos	Deudor	Acreeedor
*1-2-6-2-1- ----	Dep. Infraestructura de Agua Potable		23,504,967.73	0.00	4,888,848.60		28,393,816.33
*1-2-6-2-1-61410- ----	Dep. Infraestructura de Agua Potable		23,504,967.73	0.00	4,888,848.60		28,393,816.33
*1-2-6-2-1-61410-1- ----	Dep. Infraestructura de Agua Potable		23,504,967.73	0.00	4,888,848.60		28,393,816.33
*1-2-6-2-1-61410-1-1- ----	Dep. Infraestructura de Agua Potable		4,056,310.53	0.00	1,048,981.44		5,105,291.97
*1-2-6-2-1-61410-1-2- ----	Dep. Infraestructura de Alcantarillado		7,514,060.22	0.00	1,621,540.20		8,135,600.42
*1-2-6-2-1-61410-1-3- ----	Dep. Infraestructura de Saneamiento		11,934,596.98	0.00	2,218,326.96		14,152,923.94
*1-2-6-2-2- ----	Dep. Infraestructura Eléctrica		397,931.99	0.00	79,586.40		477,518.39
*1-2-6-2-2-62710- ----	Dep. Infraestructura Eléctrica		397,931.99	0.00	79,586.40		477,518.39
*1-2-6-2-2-62710-1- ----	Dep. Infraestructura Eléctrica		397,931.99	0.00	79,586.40		477,518.39
*1-2-6-3- ----	Depreciación Acumulada de Bienes Muebles		3,775,748.89	0.00	1,290,708.70		5,066,457.59
*1-2-6-3-1- ----	Dep. Muebles de oficina y estantería		322,526.14	0.00	128,168.68		450,694.82
*1-2-6-3-1-51110- ----	Dep. Muebles de oficina y estantería		43,696.06	0.00	26,038.04		69,734.10
*1-2-6-3-1-51110-1- ----	Dep. Muebles de oficina y estantería		43,696.06	0.00	26,038.04		69,734.10
*1-2-6-3-1-51210- ----	Dep. Muebles, excepto de oficina y estantería		2,327.76	0.00	775.92		3,103.68
*1-2-6-3-1-51210-1- ----	Dep. Muebles, excepto de oficina y estantería		2,327.76	0.00	775.92		3,103.68
*1-2-6-3-1-51510- ----	Dep. Equipo de computo y de tecnologías de la Info		255,325.35	0.00	85,931.72		341,257.07
*1-2-6-3-1-51510-1- ----	Dep. Equipo de computo y de tecnologías de la info		255,325.35	0.00	85,931.72		341,257.07
*1-2-6-3-1-51910- ----	Dep. Otros mobiliarios y equipos de administración		21,176.97	0.00	15,423.00		36,599.97
*1-2-6-3-1-51910-1- ----	Dep. Otros mobiliarios y equipos de administración		21,176.97	0.00	15,423.00		36,599.97
*1-2-6-3-2- ----	Dep. Camaras fotograficas y de video		18,366.25	0.00	4,751.40		23,117.65
*1-2-6-3-2-52310- ----	Dep. Camaras fotograficas y de video		18,366.25	0.00	4,751.40		23,117.65
*1-2-6-3-2-52310-1- ----	Dep. Camaras fotograficas y de video		18,366.25	0.00	4,751.40		23,117.65
*1-2-6-3-4- ----	Dep. Vehiculos y Equipo de Transporte		943,549.83	0.00	455,366.16		1,398,915.99
*1-2-6-3-4-54110- ----	Dep. Automoviles y camiones		580,486.67	0.00	275,646.38		856,133.03
*1-2-6-3-4-54110-1- ----	Dep. Automoviles y camiones		580,486.67	0.00	275,646.38		856,133.03
*1-2-6-3-4-54210- ----	Dep. Carrocerias y remolques		76,525.81	0.00	35,158.44		111,684.25
*1-2-6-3-4-54210-1- ----	Dep. Carrocerias y remolques		76,525.81	0.00	35,158.44		111,684.25
*1-2-6-3-4-54910- ----	Dep. Motocicletas y motocaros		286,537.35	0.00	144,561.38		431,098.71
*1-2-6-3-4-54910-1- ----	Dep. Motocicletas y motocaros		286,537.35	0.00	144,561.38		431,098.71
*1-2-6-3-6- ----	Dep. Maquinaria y Otros Equipos y Herramientas		2,491,306.67	0.00	702,422.46		3,193,729.13
*1-2-6-3-6-56210- ----	Dep. Maquinaria y equipo industrial		1,607,101.39	0.00	511,139.67		2,118,240.06
*1-2-6-3-6-56210-1- ----	Dep. Maquinaria y equipo industrial		1,607,101.39	0.00	511,139.67		2,118,240.06
*1-2-6-3-6-56310- ----	Dep. Maquinaria y equipo de construcción		711,054.00	0.00	146,281.20		857,335.20
*1-2-6-3-6-56310-1- ----	Dep. Maquinaria y equipo de construcción		711,054.00	0.00	146,281.20		857,335.20
*1-2-6-3-6-56410- ----	Dep. Sistemas de aire acondicionado, calefaccion		28,223.46	0.00	10,307.08		38,520.54
*1-2-6-3-6-56410-1- ----	Dep. Sistemas de aire acondicionado, calefaccion		28,223.46	0.00	10,307.08		38,520.54
*1-2-6-3-6-56510- ----	Dep. Equipo de comunicacion y telecomunicacion		45,821.51	0.00	10,890.03		56,711.54
*1-2-6-3-6-56510-1- ----	Dep. Equipo de comunicacion y telecomunicacion		45,821.51	0.00	10,890.03		56,711.54
*1-2-6-3-6-56610- ----	Dep. Equipos de generacion electrica, aparatos y a		60,553.45	0.00	15,138.36		75,691.81
*1-2-6-3-6-56610-1- ----	Dep. Equipos de generacion electrica, aparatos y a		60,553.45	0.00	15,138.36		75,691.81
*1-2-6-3-6-56710- ----	Dep. Herramientas y maquinas-herramientas		38,552.86	0.00	6,577.12		47,129.98
*1-2-6-3-6-56710-1- ----	Dep. Herramientas y maquinas-herramientas		38,552.86	0.00	6,577.12		47,129.98
*1-2-6-5- ----	Amortización Acumulada de Activos Intangibles		694,382.21	0.00	304,085.10		998,467.31
*1-2-6-5-1- ----	Amort. Software		693,373.61	0.00	302,067.90		995,441.51
*1-2-6-5-1-59110- ----	Amort. Software		693,373.61	0.00	302,067.90		995,441.51
*1-2-6-5-1-59110-1- ----	Amort. Software		693,373.61	0.00	302,067.90		995,441.51
*1-2-6-5-2- ----	Amort. Licencias informáticas		1,008.60	0.00	2,017.20		3,025.80
*1-2-6-5-2-59710- ----	Amort. Licencias informáticas		1,008.60	0.00	2,017.20		3,025.80
*1-2-6-5-2-59710-1- ----	Amort. Licencias informáticas		1,008.60	0.00	2,017.20		3,025.80
*2- ----	PASIVO	5,071,502.41		65,696,459.29		62,983,476.08	2,358,519.20
*2-1- ----	PASIVO CIRCULANTE	5,071,502.41		65,696,459.29		62,983,476.08	2,358,519.20
*2-1-1- ----	Cuentas por Pagar a Corto Plazo		5,071,502.41	65,696,459.29	62,465,194.54		1,840,237.66
*2-1-1-1- ----	Servicios Personales por Pagar a Corto Plazo		368,394.20	807,514.96	847,644.79		408,524.03
*2-1-1-1-2- ----	Servicios Personales Enle Agua		368,394.20	807,514.96	847,644.79		408,524.03
*2-1-1-1-2-11310- ----	Sueldos base al personal permanente		0.00	13,193.60	13,193.60		0.00
*2-1-1-1-2-15110- ----	Fondo de Ahorro		368,394.20	794,321.36	834,451.19		408,524.03
*2-1-1-1-2-15110-1- ----	Fondo de Ahorro		368,394.20	794,321.36	834,451.19		408,524.03
*2-1-1-2- ----	Deudas Adq. Bienes y Servs Por pagar Corto Plazo		5,713.51	31,220,496.84	31,221,583.67		6,800.34
*2-1-1-2-1- ----	Proveedores Por Pagar Nacionales IVA 0 %		5,550.00	1,943,575.13	1,944,657.13		6,632.00
*2-1-1-2-1-00296- ----	SERVICIO DE ADMINISTRACION TRIBUTARIA		0.00	5,583.00	5,583.00		0.00
*2-1-1-2-1-00373- ----	DR. ALEJANDRO OROZCO NARVAEZ		700.00	0.00	0.00		700.00
*2-1-1-2-1-00374- ----	DR. ALEX ANTONIO RICO PADRON		0.00	19,955.56	19,955.56		0.00
*2-1-1-2-1-00376- ----	BERTHA PATRICIA FERNANDEZ SANCHEZ		0.00	13,214.00	13,214.00		0.00
*2-1-1-2-1-00377- ----	MARTHA DELIA REYES RUIZ		0.00	64,802.03	64,802.03		0.00
*2-1-1-2-1-00379- ----	DR. ALFREDO CASTILLO RODRIGUEZ		0.00	450.00	450.00		0.00
*2-1-1-2-1-00382- ----	DR. ANTONIO HECTOR JOHNSON PONCE		0.00	17,133.33	17,133.33		0.00
*2-1-1-2-1-00384- ----	DR. ARTEMIO RIVERA BERRONES		0.00	1,133.33	1,133.33		0.00
*2-1-1-2-1-00385- ----	DR. CARLOS GILBERTO ALONSO RIVERA		0.00	1,688.89	1,688.89		0.00
*2-1-1-2-1-00386- ----	DR. DANIEL TORRES PANIAGUA		0.00	3,666.04	3,666.04		0.00
*2-1-1-2-1-00389- ----	DR. EDIBERTO RUIZ MARTINEZ		0.00	500.00	500.00		0.00
*2-1-1-2-1-00393- ----	DR. GENARO OLVERA LOPEZ		0.00	10,644.44	10,644.44		0.00
*2-1-1-2-1-00394- ----	DR. GENARO OLVERA SARABIA		2,350.00	0.00	0.00		2,350.00
*2-1-1-2-1-00395- ----	DR. HECTOR HUGO MORAN MENDO		0.00	2,905.56	2,905.56		0.00
*2-1-1-2-1-00396- ----	DR. HERMENEGILDO VAZQUEZ RAMIREZ		0.00	1,000.00	1,000.00		0.00



Organismo Operador Paramunicipal de Agua Potable, Alcantarillado y Saneamiento Descentralizado de las Autoridades del Ayuntamiento de Rioverde, S.L.P.

Anexo AC-04

Organismo Operador Paramunicipal Agua Potable Alcantarillado y Saneamiento Descentralizado de las Autoridades del Ayuntamiento de Rioverde, S.L.P.

Balanza de comprobación

Del 01 de Enero al 31 de Diciembre de 2018

Número de la cuenta	Nombre de la cuenta	Saldos Iniciales				Saldos Actuales	
		Deudor	Acreedor	Cargos	Abonos	Deudor	Acreedor
2-1-1-2-1-00397	DR. ILDEFONSO RODRIGUEZ LEYVA		0.00	1,777.78	1,777.78		0.00
2-1-1-2-1-00398	DR. J. REFUGIO SANCHEZ LUNA		0.00	555.56	555.56		0.00
2-1-1-2-1-00400	DR. J. REYES VARGAS ARROYO		0.00	8,600.00	8,600.00		0.00
2-1-1-2-1-00401	DR. JERONIMO RODRIGUEZ RODRIGUEZ		0.00	1,155.54	1,155.54		0.00
2-1-1-2-1-00402	DR. JESUS FIGUEROA CARVAJAL		0.00	1,355.55	1,355.55		0.00
2-1-1-2-1-00406	DR. JOSE IBARRA SOLIS		0.00	34,500.00	34,500.00		0.00
2-1-1-2-1-00409	DR. JOSE MIGUEL ANGEL ACUNA ANGELES		0.00	1,400.00	1,400.00		0.00
2-1-1-2-1-00412	DR. JUAN DE DIOS GUERRERO AGUILAR		0.00	12,455.56	12,455.56		0.00
2-1-1-2-1-00413	DR. JUAN MANUEL SALDIerna GUERRERO		0.00	2,355.56	2,355.56		0.00
2-1-1-2-1-00414	DR. JULIO BENITEZ BELLO		0.00	966.66	966.66		0.00
2-1-1-2-1-00416	DR. LUIS MANUEL NAVEZ CHAVEZ		0.00	4,499.99	4,499.99		0.00
2-1-1-2-1-00417	DR. MANUEL ANTONIO HERNANDEZ DIAZ DE LEON		0.00	2,855.56	2,855.56		0.00
2-1-1-2-1-00418	DR. MANUEL CALVILLO CHARRE		0.00	168,000.02	168,000.02		0.00
2-1-1-2-1-00419	DR. MARCO ANTONIO GONZALEZ JASSO		0.00	8,055.56	8,055.56		0.00
2-1-1-2-1-00422	DR. PEDRO ANTONIO MARTINEZ TORRES		0.00	3,500.00	3,500.00		0.00
2-1-1-2-1-00424	DR. RODRIGO CANO ALONSO		0.00	3,800.00	3,800.00		0.00
2-1-1-2-1-00427	DRA. ADRIANA GRISELDA LEDESMA HERNANDEZ		0.00	2,211.11	2,211.11		0.00
2-1-1-2-1-00436	ASOCIACION NAC. DE EMPRESAS DE AGUA Y SANEAM. DE MEX		0.00	4,853.40	4,853.40		0.00
2-1-1-2-1-00437	DRA. ADRIANA JONGUITUD AGUILAR		0.00	5,019.92	5,019.92		0.00
2-1-1-2-1-00438	DRA. MARIANA CASTILLO GOVEA		0.00	1,055.56	1,055.56		0.00
2-1-1-2-1-00458	DR. CESAR NOYOLA SALAZAR		0.00	3,000.00	3,000.00		0.00
2-1-1-2-1-00463	DR. RAMSES ESTEBAN GONZALEZ JASSO		0.00	9,055.55	9,055.55		0.00
2-1-1-2-1-00469	DRA. REBECA REACHI LUGO		0.00	5,766.66	5,766.66		0.00
2-1-1-2-1-00477	SANBORN HERMANOS, S.A.		0.00	2,700.00	2,700.00		0.00
2-1-1-2-1-00478	DRA. ANGELICA MARIA NAVA CADENA	500.00	0.00	0.00	0.00	500.00	0.00
2-1-1-2-1-00479	ANAHI MONTES BALDERAS	1,000.00	0.00	0.00	0.00	1,000.00	0.00
2-1-1-2-1-00480	DRA. MA. TERESA CARDENAS CHAVEZ	1,000.00	0.00	0.00	0.00	1,000.00	0.00
2-1-1-2-1-00494	GOBIERNO DEL ESTADO DE SAN LUIS POTOSI		0.00	538,775.00	539,857.00		1,082.00
2-1-1-2-1-00507	COMISION NACIONAL DE AGUA		0.00	623,208.00	623,208.00		0.00
2-1-1-2-1-00513	DRA. REBECA VELAZQUEZ MARTINEZ		0.00	300.00	300.00		0.00
2-1-1-2-1-00514	TRANSPORTES VENCEDOR SA DE CV		0.00	170.00	170.00		0.00
2-1-1-2-1-00541	FARMACIA GUADALAJARA S.A. DE C.V.		0.00	3,527.73	3,527.73		0.00
2-1-1-2-1-00586	CENTRO INTERNACIONAL DE IMPLANTOLOGIA ORAL Y ESTET		0.00	1,000.00	1,000.00		0.00
2-1-1-2-1-00633	DRA. ANGELICA MARIA NAVA CADENA		0.00	844.44	844.44		0.00
2-1-1-2-1-00691	REPRESENTACIONES Y SERVICIOS HICA, S.A. DE C.V.		0.00	58,765.21	58,765.21		0.00
2-1-1-2-1-00694	SALVADOR QUIROZ COLUNGA		0.00	13,137.88	13,137.88		0.00
2-1-1-2-1-00724	DR. FIDEL PANTOJA GARCIA		0.00	16,899.99	16,899.99		0.00
2-1-1-2-1-00737	IRIS ANEL ROSALES TORRES		0.00	375.00	375.00		0.00
2-1-1-2-1-00751	MARCO ANTONIO ZUNIGA MALDONADO		0.00	800.00	800.00		0.00
2-1-1-2-1-00753	DR. JORGE ARMANDO FERNANDEZ WONG		0.00	2,777.78	2,777.78		0.00
2-1-1-2-1-00761	DR. ALEJANDRO NIETO ESQUIVEL		0.00	500.00	500.00		0.00
2-1-1-2-1-00770	JESSICA ZERMEÑO RODRIGUEZ		0.00	17,250.00	17,250.00		0.00
2-1-1-2-1-00835	DR. RODOLFO CHAVIRA CERVANTES		0.00	3,980.00	3,980.00		0.00
2-1-1-2-1-00842	DRA. MARTHA GISELDA RANGEL CHARQUENO		0.00	700.00	700.00		0.00
2-1-1-2-1-00885	MUNICIPIO DE RIOVERDE, S.L.P.		0.00	2,972.00	2,972.00		0.00
2-1-1-2-1-00867	DR. JOSE ALBERTO HERNANDEZ ZARATE		0.00	31,783.33	31,783.33		0.00
2-1-1-2-1-00908	DR. CARLOS ALBERTO CERDA GALOMO		0.00	13,800.06	13,800.06		0.00
2-1-1-2-1-00910	SALVADOR VERASTEGUI RODRIGUEZ		0.00	71,999.99	71,999.99		0.00
2-1-1-2-1-00923	DRA. MARIA DE JESUS ALVARADO YANEZ		0.00	3,744.44	3,744.44		0.00
2-1-1-2-1-00924	DR. MIGUEL DE LOS SANTOS VIRAMONTES		0.00	1,000.00	1,000.00		0.00
2-1-1-2-1-00954	DR. JUAN RAUL OCHOA ZAVALA		0.00	3,250.00	3,250.00		0.00
2-1-1-2-1-00956	DRA. AURORA COMPEAN AGUILAR		0.00	945.00	945.00		0.00
2-1-1-2-1-01006	DR. RICARDO RICO IGA		0.00	42,000.01	42,000.01		0.00
2-1-1-2-1-01013	EDITORIA MIVAL, S.A. DE C.V.		0.00	442.00	442.00		0.00
2-1-1-2-1-01030	DRA. ANA CLAUDIA ORTIZ ROSILLO		0.00	2,600.00	2,600.00		0.00
2-1-1-2-1-01036	ISAAC EMILIO AVILA ARRIAGA		0.00	555.56	555.56		0.00
2-1-1-2-1-01044	INSTITUTO PARA EL DESARROLLO TECNICO DE LAS HACIEN		0.00	50,000.00	50,000.00		0.00
2-1-1-2-1-01047	DR. JOSE ROMAN TENORIO HERNANDEZ		0.00	2,500.00	2,500.00		0.00
2-1-1-2-1-01049	GERARDO HERNANDEZ MONTOYA		0.00	800.00	800.00		0.00
2-1-1-2-2	Proveedores Por Pagar Nacionales IVA 16 %	163.51	29,276,921.71	29,276,926.54	168.34		
2-1-1-2-2-00006	ADELA FLORES RODRIGUEZ		0.00	62,364.48	62,364.48		0.00
2-1-1-2-2-00007	CADECO S.A. DE C.V.		0.00	2,279.85	2,279.85		0.00
2-1-1-2-2-00008	BANCO MERCANTIL DEL NORTE, S.A.		0.00	20,976.28	20,976.28		0.00
2-1-1-2-2-00009	CADENA COMERCIAL OXO, S.A. DE C.V.		0.00	7,704.79	7,704.79		0.00
2-1-1-2-2-00010	BANCO SANTANDER (MEXICO) S.A.		0.00	2,517.20	2,517.20		0.00
2-1-1-2-2-00013	BENJAMIN CRUZ MONTOYA		0.00	53,429.60	53,429.60		0.00
2-1-1-2-2-00015	BERTHA ALVAREZ TELLES		0.00	1,413.00	1,413.00		0.00
2-1-1-2-2-00016	BIBIANO GONZALEZ PEDRAZA		0.00	1,856.00	1,856.00		0.00
2-1-1-2-2-00019	ACABADOS DE LA REGION S.A. DE C.V.		0.00	15,749.62	15,749.62		0.00
2-1-1-2-2-00027	AGUA SOLUCIONES S DE RL MI		0.00	117,791.40	117,791.40		0.00
2-1-1-2-2-00038	DICOPLOSA S.A. DE C.V.		0.00	683,894.24	683,894.24		0.00
2-1-1-2-2-00037	ALFREDO GRIMALDO ROJAS		0.00	2,552.00	2,552.00		0.00
2-1-1-2-2-00044	CENTRO MEDICO DE RIOVERDE, S.A. DE C.V.		0.00	130,773.33	130,773.33		0.00
2-1-1-2-2-00045	ANDREA LOZA BARRON		0.00	14,848.00	14,848.00		0.00



Organismo Operador Paramunicipal de Agua Potable, Alcantarillado y Saneamiento Descentralizado de las Autoridades del Ayuntamiento de Rioverde, S.L.P.

Anexo AC-04

Organismo Operador Paramunicipal Agua Potable Alcantarillado y Saneamiento Descentralizado de las Autoridades del Ayuntamiento de Rioverde, S.L.P.

Balanza de comprobación

Del 01 de Enero al 31 de Diciembre de 2018

Número de la cuenta	Nombre de la cuenta	Saldos Iniciales			Saldos Actuales		
		Deudor	Acreedor	Cargos	Abonos	Deudor	Acreedor
2-1-1-2-2-00046	ANGEL ORTIZ HERNANDEZ		0.00	249.01	249.01		0.00
2-1-1-2-2-00049	CESAR MARTINEZ RODRIGUEZ		0.00	373,491.82	373,491.82		0.00
2-1-1-2-2-00052	DISTRIBUIDORA POTOSINA DE GAS SA DE CV		0.00	170,651.30	170,651.30		0.00
2-1-1-2-2-00053	AUTONAVES POTOSINAS S.A. DE C.V.		0.00	8,167.00	8,167.00		0.00
2-1-1-2-2-00056	AUTOZONE DE MEXICO, S. DE R.L. DE C.V.		0.00	1,684.60	1,684.60		0.00
2-1-1-2-2-00057	AXA SEGUROS, S.A. DE C.V.		0.00	57,433.20	57,433.20		0.00
2-1-1-2-2-00066	EDGAR EMILIO REYES CASTILLO		0.00	16,251.01	16,251.01		0.00
2-1-1-2-2-00072	EDGAR GONZALEZ MORALES		0.00	15,175.30	15,175.30		0.00
2-1-1-2-2-00074	EDHER LUIS MELO ZACARIAS		0.00	812.00	812.00		0.00
2-1-1-2-2-00083	ELOY TORRES BANDA		0.00	782.00	782.00		0.00
2-1-1-2-2-00085	ERANDY JUAREZ MORENO		0.00	2,191.82	2,191.82		0.00
2-1-1-2-2-00097	CLAUDIA DOMINGUEZ TENORIO		0.00	37,459.52	37,459.52		0.00
2-1-1-2-2-00102	CLINICA SANTA CATARINA S.A. DE C.V.		0.00	16,261.90	16,261.90		0.00
2-1-1-2-2-00104	COLOR'S 2000, S.A. DE C.V.		0.00	49,149.57	49,149.57		0.00
2-1-1-2-2-00106	COMBUSTIBLES CASTILLA, SA DE CV		0.00	550.00	550.00		0.00
2-1-1-2-2-00108	COMERCIALIZADORA FARMACEUTICA DE CHIAPAS, S.A. PI		0.00	9,906.49	9,906.49		0.00
2-1-1-2-2-00110	COMERCIALIZADORA HEILSA S.A. DE C.V.		0.00	1,807,964.13	1,807,964.14		0.01
2-1-1-2-2-00116	COMISION ESTATAL DEL AGUA		0.00	28,285.44	28,285.44		0.00
2-1-1-2-2-00117	FELIPE MEZA MORALES		0.00	27,648.60	27,648.60		0.00
2-1-1-2-2-00118	FEYMATOR, S.A. DE C.V.		0.00	686.95	686.95		0.00
2-1-1-2-2-00120	FRANCISCO GERARDO RAMIREZ JASSO		0.00	550.00	550.00		0.00
2-1-1-2-2-00125	FUNERALES RESENDIZ SA DE CV		0.00	10,000.00	10,000.00		0.00
2-1-1-2-2-00135	CONCESIONARIA DE INFRAESTRUCTURA DE SAN LUIS, S.A.		0.00	9,072.00	9,072.00		0.00
2-1-1-2-2-00136	CONCRETOS Y ASFALTOS DE LA ZONA MEDIA, S.A. DE C.V.		0.00	122,757.50	122,757.50		0.00
2-1-1-2-2-00138	COPIZZA S DE RL DE CV		0.00	605.00	605.00		0.00
2-1-1-2-2-00140	COSTCO DE MEXICO, S.A. DE C.V.		0.00	4,678.01	4,678.01		0.00
2-1-1-2-2-00156	HOME DEPOT MEXICO S, DE R.L. DE C.V.		0.00	583.99	583.99		0.00
2-1-1-2-2-00159	HOTELES REAL PLAZA SA DE CV		0.00	2,429.00	2,429.00		0.00
2-1-1-2-2-00164	ICA SAN LUIS, S.A. DE C.V.		0.00	1,097.00	1,097.00		0.00
2-1-1-2-2-00185	IRMA PATRICIA EDDY DE LA GARZA		0.00	48,175.33	48,175.33		0.00
2-1-1-2-2-00187	ISABEL CRISTINA JASSO YANEZ		0.00	68,440.00	68,440.00		0.00
2-1-1-2-2-00191	KIMPEN SA DE CV		0.00	444,805.48	444,805.48		0.00
2-1-1-2-2-00192	LA BOCANA PESCADOS Y MARISCOS SA DE CV		0.00	5,213.50	5,213.50		0.00
2-1-1-2-2-00193	LA PARRILLA DEL BUEN SABOR SA DE CV		0.00	1,036.00	1,036.00		0.00
2-1-1-2-2-00196	LAURA MOCTEZUMA CARRILLO		0.00	11,658.00	11,658.00		0.00
2-1-1-2-2-00198	LEONOR VILLALOBOS GUTIERREZ		0.00	174.00	174.00		0.00
2-1-1-2-2-00199	LETRAS E IMPRESIONES DE SAN LUIS POTOSI SA DE CV		0.00	74,980.00	74,980.00		0.00
2-1-1-2-2-00200	LIC. RAMIRO ROCHA SIERRA		0.00	25,023.80	25,023.80		0.00
2-1-1-2-2-00202	LUIS ENRIQUE VILLALOBOS GUERRERO		0.00	120,006.13	120,006.13		0.00
2-1-1-2-2-00207	MA. FELIX DELGADO DIAZ		0.00	1,197.12	1,197.12		0.00
2-1-1-2-2-00211	NOELIA VENTURA PALOMARES		0.00	6,264.00	6,264.00		0.00
2-1-1-2-2-00213	NUEVA WAL MART DE MEXICO S DE RL DE CV		0.00	27,337.84	27,337.84		0.00
2-1-1-2-2-00214	MA. MAGDALENA MARTINEZ AGUILAR		0.00	6,810.00	6,810.00		0.00
2-1-1-2-2-00223	OFFICE DEPOT DE MEXICO, S. A. DE C. V.		0.00	29,562.86	29,562.86		0.00
2-1-1-2-2-00224	OPERADORA DE FRANQUICIAS ALSEA SA DE CV		0.00	484.00	484.00		0.00
2-1-1-2-2-00233	ORG. OP. PARAM AGUA P.A. Y GANEA DESCEN (Alimentos)		0.00	7,126,893.63	7,126,893.63		0.00
2-1-1-2-2-00235	MARIANA MARTIN DEL CAMPO RODRIGUEZ		0.00	1,292.56	1,292.56		0.00
2-1-1-2-2-00236	MARIANA RESENDIZ NAVARRO		0.00	34,219.15	34,219.15		0.00
2-1-1-2-2-00237	MARKETER AYY, S. DE R.L. DE C.V.		0.00	65,286.00	65,286.00		0.00
2-1-1-2-2-00245	MIGUEL ANGEL MATA MORENO		0.00	8,980.00	8,980.00		0.00
2-1-1-2-2-00246	MIGUEL ANGEL AGUIRRE COMPEAN		0.00	226,885.22	226,885.22		0.00
2-1-1-2-2-00249	MARIA DE JESUS REYNA MARTINEZ		0.00	98,800.00	98,800.00		0.00
2-1-1-2-2-00251	Q.F.B. MA. TERESA FIGUEROA CARVAJAL		0.00	63,586.96	63,586.96		0.00
2-1-1-2-2-00252	QUALITAS COMPANIA DE SEGUROS, SAB DE CV		0.00	5,726.90	5,726.90		0.00
2-1-1-2-2-00254	PARROQUIA AVENIDA SA DE CV		0.00	553.00	553.00		0.00
2-1-1-2-2-00255	PATRICIA DEL CARMEN PEREZ MARTINEZ		0.00	47,017.20	47,017.20		0.00
2-1-1-2-2-00256	PEDRO DANIEL GARCIA REYNOSA		0.00	6,736.80	6,736.80		0.00
2-1-1-2-2-00257	PERFILES Y TUBULARES DE RIO VERDE S.A. DE C.V.		0.00	16,857.47	16,857.47		0.00
2-1-1-2-2-00258	RADIOMOVIL DIPSA S.A. DE C.V.		0.00	61,853.93	61,853.93		0.00
2-1-1-2-2-00261	PITS ABASTECIMIENTOS, S.A. DE C.V.		0.00	167.00	167.00		0.00
2-1-1-2-2-00262	RAUL ORTIZ GONZALEZ		0.00	106,312.88	106,312.88		0.00
2-1-1-2-2-00269	REFAX INDUSTRIAL SA DE CV		0.00	16,101.70	16,101.70		0.00
2-1-1-2-2-00273	RESTAURANTE LA PARROQUIA POTOSINA SA		0.00	1,950.00	1,950.00		0.00
2-1-1-2-2-00275	RICARDO ALVAREZ RAMIREZ		0.00	2,299.99	2,299.99		0.00
2-1-1-2-2-00276	RICARDO CALVILLO TOVAR		0.00	269,904.79	269,904.79		0.00
2-1-1-2-2-00278	RIOVERDE AGRICOLA, S.A. DE C.V.		0.00	604.00	604.00		0.00
2-1-1-2-2-00283	ROQUE TAGLE AVILA		0.00	19,584.28	19,584.28		0.00
2-1-1-2-2-00284	TELEFONOS DE MEXICO S. A. B. DE C. V.		0.00	90,001.17	90,001.17		0.00
2-1-1-2-2-00290	SALVADOR PERALES PESINA		0.00	26,144.19	26,144.19		0.00
2-1-1-2-2-00293	SERAPIO JOSE CRUZ MENDOZA GONZALEZ		0.00	217,337.60	217,337.60		0.00
2-1-1-2-2-00294	SERGIO GAMA DUFOUR	163.50		82,893.78	82,893.78	163.50	
2-1-1-2-2-00295	SERVI EXPRESS BOULEVARD SA DE CV		0.00	44,996.64	44,996.64		0.00
2-1-1-2-2-00297	SERVICIO EL LEONCITO SA DE CV		0.00	1,510.00	1,510.00		0.00
2-1-1-2-2-00305	SISTEMAS DIGITALES DE SEGURIDAD PRIVADA SA DE CV		0.00	160.32	160.32		0.00



Organismo Operador Paramunicipal de Agua Potable, Alcantarillado y Saneamiento Descentralizado de las Autoridades del Ayuntamiento de Rioverde, S.L.P.

Anexo AC-04

Organismo Operador Paramunicipal Agua Potable Alcantarillado y Saneamiento Descentralizado de las Autoridades del Ayuntamiento de Rioverde, S.L.P.

Balanza de comprobación

Del 01 de Enero al 31 de Diciembre de 2018

Número de la cuenta	Nombre de la cuenta	Saldos Iniciales			Saldos Actuales		
		Deudor	Acreedor	Cargos	Abonos	Deudor	Acreedor
2-1-1-2-2-00306	STAR SAN LUIS SA DE CV		0.00	898.00	898.00		0.00
2-1-1-2-2-00310	SUPER GEROGLEZ S.A. DE C.V.		0.00	15,464.78	15,464.78		0.00
2-1-1-2-2-00313	UNIVERSIDAD AUTONOMA DE SAN LUIS POTOSI		0.00	2,778.00	2,778.00		0.00
2-1-1-2-2-00322	GA SERVICIOS CENTENARIO, SA DE CV		0.00	1,538.00	1,538.00		0.00
2-1-1-2-2-00333	GRACIELA JUAREZ ALMAZAN		0.00	14,828.28	14,828.28		0.00
2-1-1-2-2-00337	GRUPO HOTELERO MARIA DOLORES DE RIOVERDE		0.00	475.00	475.00		0.00
2-1-1-2-2-00340	MARTINEZ HERNANDEZ GUSTAVO		0.00	16,873.84	16,873.84		0.00
2-1-1-2-2-00343	JAVIER GUZMAN HERNANDEZ		0.00	682,985.00	682,985.00		0.00
2-1-1-2-2-00344	JAVIER PEREZ ROMERO		0.00	268,121.60	268,121.60		0.00
2-1-1-2-2-00345	JESUS ARMANDO LEDEZMA AVILA		0.00	14,470.00	14,470.00		0.00
2-1-1-2-2-00346	JORGE LUIS GUTIERREZ ARENAS		0.00	29,676.37	29,676.37		0.00
2-1-1-2-2-00348	JORGE MARTINEZ FORTANELLI		0.00	1,513.00	1,513.00		0.00
2-1-1-2-2-00351	JOSE ARTURO VILLEGAS FLORES		0.00	125.04	125.04		0.00
2-1-1-2-2-00354	JOSE DE JESUS CASTRO GONZALEZ		0.00	458.08	458.08		0.00
2-1-1-2-2-00357	JOSE PEREZ GUERRERO		0.00	48,328.90	48,328.90		0.00
2-1-1-2-2-00363	JUANA HERNANDEZ ESTRADA		0.00	200.00	200.00		0.00
2-1-1-2-2-00364	JUANA MARIA LIMON IZAR		0.00	2,007.00	2,007.00		0.00
2-1-1-2-2-00368	JOSE ALVARO SEGURA CASTRO		0.00	64,960.00	64,960.00		0.00
2-1-1-2-2-00372	DR. JUAN ESCOBEDO SANTILLAN		0.00	12,400.01	12,400.01		0.00
2-1-1-2-2-00428	ABASTECEDORA INSURGENTES SA DE CV		0.00	506,860.47	506,860.47		0.00
2-1-1-2-2-00428	HECTOR GAVINO MUÑOZ		0.00	9,344.02	9,344.02		0.00
2-1-1-2-2-00430	JOSE SALOME MARTINEZ BARRON		0.00	5,104.00	5,104.00		0.00
2-1-1-2-2-00433	JUAN CARLOS HENGGELER GONZALEZ		0.00	97,935.00	97,935.00		0.00
2-1-1-2-2-00434	RIGOBERTO PADRON SEGURA		0.00	115,000.11	115,000.11		0.00
2-1-1-2-2-00439	PEDRO FERNANDO MARTINEZ AGUILERA		0.00	13,208.00	13,208.00		0.00
2-1-1-2-2-00441	VERONICA HAMBACUAN RIOS		0.00	25,606.80	25,606.80		0.00
2-1-1-2-2-00443	M3 CONSULTORIA EN TI, S. DE R.L. DE C.V.		0.00	632,280.88	632,280.88		0.00
2-1-1-2-2-00445	OMAR MATA MATA		0.00	38,350.02	38,350.02		0.00
2-1-1-2-2-00450	JOSE EDGAR LARA OVIEDO		0.00	20,000.00	20,000.00		0.00
2-1-1-2-2-00454	COMPANIA INDUSTRIAL BERNAL, SA DE CV.		0.00	64,256.80	64,256.80		0.00
2-1-1-2-2-00457	DEMETRIO RIVERA SALAZAR		0.00	213,462.40	213,462.20		0.00
2-1-1-2-2-00461	GUSTAVO CRUZ PERALES		0.00	71,166.00	71,166.00		0.00
2-1-1-2-2-00465	RAFAEL CASTILLO GONZALEZ		0.00	855.40	855.40		0.00
2-1-1-2-2-00472	MEXICANA DE TECNICOS EN AUTOPISTAS SA DE CV		0.00	63.00	63.00		0.00
2-1-1-2-2-00473	RESTAURANTES TOKS SA DE CV		0.00	1,018.00	1,018.00		0.00
2-1-1-2-2-00475	INMOBILIARIA TURISTICA EXPRESS S.A. DE C.V.		0.00	1,987.30	1,987.30		0.00
2-1-1-2-2-00476	GRUPO GASOLINERO HEROES POTOSINOS SA DE CV		0.00	4,869.37	4,869.37		0.00
2-1-1-2-2-00479	PLOMERIA SELECTA, S.A. DE C.V.		0.00	1,921.96	1,921.96		0.00
2-1-1-2-2-00483	MA. BERTHA HERNANDEZ SALAZAR		0.00	700.17	700.17		0.00
2-1-1-2-2-00488	TRANSPORTES CASTORES DE BAJA CALIFORNIA, S.A. DE C		0.00	3,253.98	3,253.98		0.00
2-1-1-2-2-00498	MA. ELENA PATINO NAVARRO		0.00	1,450.51	1,450.51		0.00
2-1-1-2-2-00500	MODATELAS SAPI DE CV		0.00	503.83	503.83		0.00
2-1-1-2-2-00508	OMAR RICARDO GUZMAN TORRES		0.00	10,051.21	10,051.21		0.00
2-1-1-2-2-00512	UNIFORMES DE TAMPICO S.A. DE C.V.		0.00	170,240.58	170,244.61		4.03
2-1-1-2-2-00516	DRA. MA. ISABEL HARO ORTIZ		0.00	25,380.01	25,380.01		0.00
2-1-1-2-2-00520	MARTIN PALAFOX MOTE		0.00	12,760.00	12,760.00		0.00
2-1-1-2-2-00526	TOMOGRAFIA SANTA CATARINA SA DE CV		0.00	4,300.00	4,300.00		0.00
2-1-1-2-2-00534	VICTORINA GUTIERREZ LOPEZ		0.00	28,859.80	28,859.80		0.00
2-1-1-2-2-00536	EDUARDO MARCOS OLALLA		0.00	1,615.07	1,615.07		0.00
2-1-1-2-2-00546	VALVULAS INDUSTRIALES DEL CENTRO		0.00	156,159.78	156,159.78		0.00
2-1-1-2-2-00547	PETRO DERIVADOS LOS BAMBUES S.A. DE C.V.		0.00	458.80	458.80		0.00
2-1-1-2-2-00549	INSTALACIONES ELECTRICAS PROFESIONALES S.A. DE C.V		0.00	21,783.25	21,783.25		0.00
2-1-1-2-2-00555	JOSE RAUL LOPEZ FLORES		0.00	90,364.80	90,364.80		0.00
2-1-1-2-2-00559	SALVADOR CARVAJAL ROSTRO		0.00	15,805.00	15,805.00		0.00
2-1-1-2-2-00562	SUPER GAS REAL DEL POTOSI SA DE CV		0.00	1,483.20	1,483.20		0.00
2-1-1-2-2-00564	ARTURO GAMA DUFOUR		0.00	674.50	674.50		0.00
2-1-1-2-2-00565	RUBEN HERRERA VARGAS		0.00	3,248.00	3,248.00		0.00
2-1-1-2-2-00581	JAIME HUMBERTO ANAYA ZORRILLA		0.00	2,131.12	2,131.12		0.00
2-1-1-2-2-00583	FRAYLE SOLUCIONES Y LOGISTICA S.A. DE C.V.		0.00	21,518.00	21,518.00		0.00
2-1-1-2-2-00588	LABORATORIO IMADENT SA DE CV		0.00	2,510.40	2,510.40		0.00
2-1-1-2-2-00587	JOSE FRANCISCO BETANCOURT ROCHA		0.00	305.00	305.00		0.00
2-1-1-2-2-00588	ULTRA SERVICIO COLINAS, S.A. DE C.V.		0.00	3,617.88	3,617.88		0.00
2-1-1-2-2-00589	JUAN CARLOS TORRES CEDILLO		0.00	11,788.50	11,788.50		0.00
2-1-1-2-2-00592	TIRE TEK CENTER SA DE CV		0.00	56,644.00	56,644.00		0.00
2-1-1-2-2-00593	IRMA LETICIA BENITEZ FERNANDEZ		0.00	64,380.00	64,380.00		0.00
2-1-1-2-2-00597	OPERADORA GASTRONOMICA ABDI S.A. DE C.V		0.00	404.00	404.00		0.00
2-1-1-2-2-00598	DANIEL DIAZ RESENDIZ		0.00	545.96	545.96		0.00
2-1-1-2-2-00607	JOSE LUIS GONZALEZ ESPINOSA		0.00	1,508.00	1,508.00		0.00
2-1-1-2-2-00608	JULIAN JAVIER RODRIGUEZ HERNANDEZ		0.00	7,545.01	7,545.01		0.00
2-1-1-2-2-00612	SEGUROS EL POTOSI, S.A.		0.00	58,333.16	58,333.16		0.00
2-1-1-2-2-00617	JAVIER MONGRAGON MARTINEZ		0.00	6,440.00	6,440.00		0.00
2-1-1-2-2-00620	MARIA ELEUTERIA HUERTA PADILLA		0.00	3,936.00	3,936.00		0.00
2-1-1-2-2-00622	MILLER CITY S.A. DE C.V.		0.00	17,121.60	17,121.60		0.00
2-1-1-2-2-00623	SITMA INDUSTRIAL S.A. DE C.V.		0.00	26,100.00	26,100.00		0.00



Organismo Operador Paramunicipal de Agua Potable, Alcantarillado y Saneamiento Descentralizado de las Autoridades del Ayuntamiento de Rioverde, S.L.P.

Anexo AC-04

Organismo Operador Paramunicipal Agua Potable Alcantarillado y Saneamiento Descentralizado de las Autoridades del Ayuntamiento de Rioverde, S.L.P.

Balanza de comprobación

Del 01 de Enero al 31 de Diciembre de 2018

Número de la cuenta	Nombre de la cuenta	Saldos Iniciales			Saldos Actuales		
		Deudor	Acreeedor	Cargos	Abonos	Deudor	Acreeedor
2-1-1-2-2-00625	MARIA MAGDALENA HAMVACUAN RIOS		0.00	150.80	150.80		0.00
2-1-1-2-2-00629	CLAUDIA LOPEZ TOVAR		0.00	375.50	375.50		0.00
2-1-1-2-2-00632	EDGAR VERAS VILLANUEVA		0.00	126,480.32	126,480.32		0.00
2-1-1-2-2-00636	SERVICIO RELAMPAGO, S.A. DE C.V.		0.00	840.12	840.12		0.00
2-1-1-2-2-00637	FONDO NACIONAL DE INFRAESTRUCTURA		0.00	882.00	882.00		0.00
2-1-1-2-2-00638	OPERADORA VIP'S S DE RL DE CV		0.00	458.00	458.00		0.00
2-1-1-2-2-00650	JUAN COMPEAN MENDEZ		0.00	628.00	628.00		0.00
2-1-1-2-2-00651	JORGE LIMA MALDONADO		0.00	7,716.32	7,716.32		0.00
2-1-1-2-2-00660	ADRIANA ALMAGUER ALANIS		0.00	698.00	698.00		0.00
2-1-1-2-2-00666	TOCOFA S.A. DE C.V.		0.00	55,573.71	55,573.71		0.00
2-1-1-2-2-00667	RAFEDHER S.A. DE C.V.		0.00	3,917.32	3,917.32		0.00
2-1-1-2-2-00668	MA. ANTONIA SEGURA AGUILLON		0.00	2,489.01	2,489.01		0.00
2-1-1-2-2-00669	VICENTENO BARQUERA S DE RL DE CV		0.00	1,950.01	1,950.01		0.00
2-1-1-2-2-00675	COPROSEINCA SA DE CV		0.00	266,800.00	266,800.00		0.00
2-1-1-2-2-00687	IVAN ALEJANDRO HERNANDEZ LOREDO.		0.00	1,106.96	1,106.96		0.00
2-1-1-2-2-00689	JOSE LUIS MARTINEZ SANCHEZ		0.00	4,600.00	4,600.00		0.00
2-1-1-2-2-00697	AUTOTRANSPORTES DE CARGA TRESGUERRAS S.A. DE C.V.		0.00	574.31	574.31		0.00
2-1-1-2-2-00700	MA. GRACIELA NEGRETE NARVAEZ		0.00	499.00	499.00		0.00
2-1-1-2-2-00701	ISSAC DANIEL REYES CASTILLO		0.00	600.00	600.00		0.00
2-1-1-2-2-00711	CFE SUMINISTRADOR DE SERVICIOS BASICOS		0.00	6,775,215.00	6,775,215.00		0.00
2-1-1-2-2-00717	MARIBEL LOPEZ SALINAS		0.00	1,531.20	1,531.20		0.00
2-1-1-2-2-00721	EUROVAL DEL CENTRO SA DE CV		0.00	271,476.70	271,476.70		0.00
2-1-1-2-2-00726	MANUFACTURAS E IMPORTACIONES MULTICIERRE AG S.A. D		0.00	310,416.00	310,416.00		0.00
2-1-1-2-2-00727	ARTURO RODRIGUEZ MARTINEZ		0.00	2,146.00	2,146.00		0.00
2-1-1-2-2-00730	YOLANDA VARGAS FLORES		0.00	157,705.00	157,705.00		0.00
2-1-1-2-2-00738	DR. AGUEDA SANCHEZ LUNA		0.00	3,446.00	3,446.00		0.00
2-1-1-2-2-00743	SUPER MAYOREO Y MENDUEO S.A. DE C.V.		0.00	15,000.00	15,000.00		0.00
2-1-1-2-2-00750	LASER SAN LUIS, S.A. DE C.V.		0.00	8,650.00	8,650.00		0.00
2-1-1-2-2-00757	FILTROS PARA MAQUINARIA PESADA, S.A. DE C.V.		0.00	2,215.60	2,215.60		0.00
2-1-1-2-2-00758	CARLOS JHOSIMAR CASTILLO VILLALOBOS		0.00	133.99	133.99		0.00
2-1-1-2-2-00764	JOSE PABLO CASTRO HERNANDEZ		0.00	1,856.00	1,856.00		0.00
2-1-1-2-2-00777	DISTRIBUIDOR DIAGNOSTICO SAN LUIS S.A. DE C.V.		0.00	1,078.80	1,078.80		0.00
2-1-1-2-2-00785	HECTOR DIAZ DE LEON CASTILLO		0.00	24,200.01	24,200.01		0.00
2-1-1-2-2-00786	HECTOR GONZALEZ ARVIZU		0.00	61,296.80	61,296.80		0.00
2-1-1-2-2-00791	ELIZABETH MORAN CUJELLO		0.00	6,671.61	6,671.61		0.00
2-1-1-2-2-00792	ELIDIA MANCILLA ESTRADA.		0.00	228,349.68	228,349.68		0.00
2-1-1-2-2-00793	MA ALFREDO LUNA VAZQUEZ		0.00	11,085.07	11,085.07		0.00
2-1-1-2-2-00806	ALEJANDRO REYNOSO PEREZ.		0.00	3,480.00	3,480.00		0.00
2-1-1-2-2-00809	FIBRA HOTELERA SC		0.00	984.00	984.00		0.00
2-1-1-2-2-00812	FIDEICOMISO F/1596		0.00	4,965.62	4,965.62		0.00
2-1-1-2-2-00816	REFACCIONES MEDINA SA DE CV		0.00	3,221.79	3,221.79		0.00
2-1-1-2-2-00820	HERNANDEZ Y CHAVEZ S.A. DE C.V.		0.00	160.00	160.00		0.00
2-1-1-2-2-00821	CMAGUASCALIENTES		0.00	710.01	710.01		0.00
2-1-1-2-2-00823	CONCESIONARIA AUTOPISTA MONTERREY SALTILLO SA DE C		0.00	176.00	176.00		0.00
2-1-1-2-2-00829	COPPEL SA DE CV		0.00	3,496.00	3,496.00		0.00
2-1-1-2-2-00830	HERRERA MOTORS SA DE CV		0.00	12,837.41	12,837.41		0.00
2-1-1-2-2-00838	MIRIAM GALVAN VARGAS		0.00	23,229.00	23,229.00		0.00
2-1-1-2-2-00844	DHL EXPRESS MEXICO S.A. DE C.V.		0.00	491.12	491.12		0.00
2-1-1-2-2-00853	KARINA LIZBETH AVILES MEZA.		0.00	20,999.99	20,999.99		0.00
2-1-1-2-2-00855	NOE VIRGILIO CABUTO MEDINA		0.00	9,408.16	9,408.16		0.00
2-1-1-2-2-00862	AEROGAS DE SAN LUIS, S.A. DE C.V.		0.00	1,150.00	1,150.00		0.00
2-1-1-2-2-00863	OPERADORA DE RESTAURANTES TANGAMANGA, SA DE CV		0.00	2,973.96	2,973.96		0.00
2-1-1-2-2-00868	SERVICIO KESA DE RIOVERDE SA DE CV		0.00	132,193.84	132,193.84		0.00
2-1-1-2-2-00869	MA. ELENA GALLEGOS VAZQUEZ		0.00	33,930.00	33,930.00		0.00
2-1-1-2-2-00870	Q.F.B. MA. ELIA VILLEGAS TORRES		0.00	9,435.00	9,435.00		0.00
2-1-1-2-2-00875	INOXIDABLES DE SAN LUIS, S.A. DE C.V.		0.00	8,978.40	8,978.40		0.00
2-1-1-2-2-00876	TOYOMOTORS S.A. DE C.V.		0.01	2,139.02	2,139.01		0.00
2-1-1-2-2-00877	SONIA MORALES RODRIGUEZ		0.00	104,400.00	104,400.00		0.00
2-1-1-2-2-00880	A.Z. MOVIMIENTO DE TIERRAS CONSTRUCCION Y DISEÑO S		0.00	5,390.00	5,390.00		0.00
2-1-1-2-2-00887	SERVICIOS GASOLINEROS DE MEXICO SA DE CV		0.00	1,138.13	1,138.13		0.00
2-1-1-2-2-00888	MA. ADORACION NAVA ROCHA.		0.00	22,799.46	22,799.46		0.00
2-1-1-2-2-00889	MA. ANTONIA CRESPO JUAREZ		0.00	3,944.00	3,944.00		0.00
2-1-1-2-2-00894	JEOVANA DONJUAN FLORES.		0.00	366.00	366.00		0.00
2-1-1-2-2-00895	RUBEN GOVEA FLORES		0.00	11,390.54	11,390.54		0.00
2-1-1-2-2-00896	MISAEEL BENITEZ FERNANDEZ		0.00	3,222.48	3,222.48		0.00
2-1-1-2-2-00905	BEATRIZ EUGENIA MARTINEZ GARCIA		0.00	371.20	371.20		0.00
2-1-1-2-2-00911	TALLER DE PLASTICA EL VOLADOR SA DE CV		0.00	27,892.20	27,892.20		0.00
2-1-1-2-2-00912	JOSEFINA CUERVO HERNANDEZ		0.00	15,544.00	15,544.00		0.00
2-1-1-2-2-00913	ORGANIZACION DE EVENTOS DE VINO SA DE CV		0.00	1,229.00	1,229.00		0.00
2-1-1-2-2-00914	LUZ ALEJANDRA LOPEZ CHAVEZ.		0.00	439.64	439.64		0.00
2-1-1-2-2-00915	SERV. MEDICOS ESPECIALIZADOS DE INVESTIGACION CI		0.00	34,000.00	34,000.00		0.00
2-1-1-2-2-00916	DAVID ARTURO QUIJANO LOZANO		0.00	17,284.00	17,284.00		0.00
2-1-1-2-2-00917	VALENTE LUNA RODRIGUEZ.		0.00	15,080.00	15,080.00		0.00
2-1-1-2-2-00918	BEATRIZ EVELIN RIVERA DUCOING		0.00	7,772.00	7,772.00		0.00



Organismo Operador Paramunicipal de Agua Potable, Alcantarillado y Saneamiento Descentralizado de las Autoridades del Ayuntamiento de Rioverde, S.L.P.

Anexo AC-04

Organismo Operador Paramunicipal Agua Potable Alcantarillado y Saneamiento Descentralizado de las Autoridades del Ayuntamiento de Rioverde, S.L.P.

Balanza de comprobación

Del 01 de Enero al 31 de Diciembre de 2018

Número de la cuenta	Nombre de la cuenta	Saldos Iniciales				Saldos Actuales	
		Deudor	Acreedor	Cargos	Abonos	Deudor	Acreedor
2-1-1-2-2-00918	OPERADORA DE FRANQUICIAS MIOMAU SA DE CV		0.00	1,068.50	1,068.50		0.00
2-1-1-2-2-00920	JOSE RAMON GARZA HERRERA		0.00	24,820.06	24,820.06		0.00
2-1-1-2-2-00921	JACQUELINE OLIMPIA SANCHEZ TOVAR		0.00	46,423.20	46,423.20		0.00
2-1-1-2-2-00922	DR. MARCO IRVING ARRIAGA CISNEROS		0.00	3,477.78	3,477.78		0.00
2-1-1-2-2-00925	OSCAR GERARDO RIOS AGREDA		0.00	2,215.60	2,215.60		0.00
2-1-1-2-2-00926	JULIO CESAR MARTINEZ CHAVARRIA		0.00	184.76	184.76		0.00
2-1-1-2-2-00927	ITC DSA SA DE CV		0.00	39,887.06	39,887.06		0.00
2-1-1-2-2-00928	GRUPO POSADAS S.A.B. DE C.V.		0.00	2,691.00	2,691.00		0.00
2-1-1-2-2-00929	ALIMENTARIA COMPANY S DE RL DE CV		0.00	282.00	282.00		0.00
2-1-1-2-2-00930	GRUPO EJERCITO SA DE CV		0.00	715.60	715.60		0.00
2-1-1-2-2-00931	PRIMITIVO RODRIGUEZ DON		0.00	513.01	513.01		0.00
2-1-1-2-2-00932	CONSORCIO GALLO DE MEXICO S DE RL DE CV		0.00	938.88	938.88		0.00
2-1-1-2-2-00933	GUADALUPE RODRIGUEZ CASTILLO		0.00	580.00	580.00		0.00
2-1-1-2-2-00934	EXPRESS GAS SA DE CV		0.00	300.00	300.00		0.00
2-1-1-2-2-00935	NORMA LORENA GONZALEZ GONZALEZ		0.00	7,100.00	7,100.00		0.00
2-1-1-2-2-00936	JORGE RAMIREZ HERNANDEZ		0.00	3,000.00	3,000.00		0.00
2-1-1-2-2-00937	GPO. TORRES CORZO AUTOMOTRIZ DE SAN LUIS SA. DE CV		0.00	3,190.01	3,190.01		0.00
2-1-1-2-2-00938	GUSTAVO DE LOS SANTOS CAZARES		0.00	25,839.00	25,839.00		0.00
2-1-1-2-2-00939	ENRIQUE GALVAN SALCIDO		0.00	595.00	595.00		0.00
2-1-1-2-2-00940	ARTURO RICO ROCHA		0.00	1,412.01	1,412.01		0.00
2-1-1-2-2-00941	DANIEL GALVAN SALCIDO		0.00	745.00	745.00		0.00
2-1-1-2-2-00942	DALTON AUTOMOTORES S DE RL DE CV		0.00	6,869.00	6,869.00		0.00
2-1-1-2-2-00943	MULTISERVICIOS LA CENTRAL 57 SA DE CV.		0.00	363.80	363.80		0.00
2-1-1-2-2-00944	CLAUDIO SIXTO RAMIREZ MARTINEZ		0.00	7,528.40	7,528.40		0.00
2-1-1-2-2-00945	ANA LAURA ORTIZ VAZQUEZ		0.00	252.00	252.00		0.00
2-1-1-2-2-00946	CX EPIC SA DE CV		0.00	1,086.00	1,086.00		0.00
2-1-1-2-2-00947	MANUALIDADES LA PRIMAVERA, SA DE CV.		0.00	588.95	588.95		0.00
2-1-1-2-2-00948	IMPULSORA DE TRANSPORTES MEXICANOS SA DE CV		0.00	1,073.26	1,073.26		0.00
2-1-1-2-2-00949	CADENA DE COMIDA MEXICANA S A P.I DE C.V.		0.00	140.00	140.00		0.00
2-1-1-2-2-00950	MARIA MANUELA CRUZ MORALES		0.00	2,412.80	2,412.80		0.00
2-1-1-2-2-00951	JUAN JOSE GUTIERREZ HERNANDEZ		0.00	1,858.00	1,858.00		0.00
2-1-1-2-2-00952	JOSE LUIS ROJAS MAYA		0.00	438.00	438.00		0.00
2-1-1-2-2-00953	NORMA GAETA DE LEON		0.00	489.00	489.00		0.00
2-1-1-2-2-00955	MARIA DE LOURDES HERRERA VAZQUEZ		0.00	295.00	295.00		0.00
2-1-1-2-2-00957	LILIA YOLANDA CHUMACERO TINAJERO		0.00	2,000.00	2,000.00		0.00
2-1-1-2-2-00958	MA. CONCEPCION QUEZADA NAVARRETE		0.00	1,067.20	1,067.20		0.00
2-1-1-2-2-00959	MA. DEL CARMEN TORRES ZAMORA		0.00	815.00	815.00		0.00
2-1-1-2-2-00960	MARTHA ELENA QUIRINO BANDA		0.00	22,890.01	22,890.01		0.00
2-1-1-2-2-00961	VICTOR HUGO TELLO SANCHEZ		0.00	450.00	450.00		0.00
2-1-1-2-2-00962	DR. RAUL ALEJANDRO ROQUE NIETO		0.00	3,800.00	3,800.00		0.00
2-1-1-2-2-00963	JOSELO ROCHA URENA		0.00	3,016.00	3,016.00		0.00
2-1-1-2-2-00964	GRUPO INDUSTRIAL ARMADA DEL BAJIO S DE RL DE CV		0.00	53,218.48	53,218.48		0.00
2-1-1-2-2-00965	DR. RAFAEL MARTINEZ SANCHEZ		0.00	555.56	555.56		0.00
2-1-1-2-2-00966	IVAN OSWALDO TORRES HUIZAR		0.00	603.20	603.20		0.00
2-1-1-2-2-00967	CLAUDIA MORALES RIVERA		0.00	908,136.37	908,136.37		0.00
2-1-1-2-2-00968	BETOME CONSTRUCCIONES E INGENIERIA S DE RL DE CV		0.00	236,617.00	236,617.00		0.00
2-1-1-2-2-00969	GASOLINERA ISRAEL 57 SA DE CV		0.00	250.00	250.00		0.00
2-1-1-2-2-00970	ENRIQUE ORTUNO VAZQUEZ		0.00	5,104.00	5,104.00		0.00
2-1-1-2-2-00971	ULISES AYALA CALDERON		0.00	1,699.99	1,699.99		0.00
2-1-1-2-2-00972	JOSE GUADALUPE SEGURA MARTINEZ		0.00	500.00	500.00		0.00
2-1-1-2-2-00973	PINYMOTOR S ORTIZ SA DE CV		0.00	15,535.94	15,535.94		0.00
2-1-1-2-2-00974	GRUPO JIMMEX SA DE CV		0.00	931.32	931.32		0.00
2-1-1-2-2-00975	OPERADORA DE FRANQUICIAS VALTOCA SA DE CV		0.00	296.99	296.99		0.00
2-1-1-2-2-00976	COMBUSTIBLES Y SERVICIOS EL RETEN SA DE CV		0.00	368.60	368.60		0.00
2-1-1-2-2-00977	ADMINISTRADORA DE HOTELES GRT SA DE CV		0.00	7,177.67	7,177.67		0.00
2-1-1-2-2-00978	GASOLINERA LAS PALMAS SA DE CV		0.00	650.00	650.00		0.00
2-1-1-2-2-00979	VILLA ECOTURISTA LAS YAKAS SA DE CV		0.00	855.00	855.00		0.00
2-1-1-2-2-00980	SERVICIO SHALON SA DE CV		0.00	742.00	742.00		0.00
2-1-1-2-2-00981	OPERADORA Y FRANQUICIAS DEL CENTRO DEL BAJIO SA DE		0.00	611.99	611.99		0.00
2-1-1-2-2-00982	MODERN FURNITURE BNNV SA DE CV		0.00	13,456.00	13,456.00		0.00
2-1-1-2-2-00983	SERVICIO TORNADO SA DE CV		0.00	510,147.26	510,147.26		0.00
2-1-1-2-2-00984	J RODOLFO CAZARES PONCE		0.00	24,795.00	24,795.00		0.00
2-1-1-2-2-00985	DESPEGAR.COM MEXICO S.A. DE C.V.		0.00	16,309.99	16,309.99		0.00
2-1-1-2-2-00986	ANGELICA MARIA PALOMARES RODRIGUEZ		0.00	1,148.40	1,148.40		0.00
2-1-1-2-2-00987	JOSE ARTURO LULE RUIZ		0.00	60,320.00	60,320.00		0.00
2-1-1-2-2-00988	DRA. JESSICA IVETH GOMEZ MUÑOZ		0.00	600.00	600.00		0.00
2-1-1-2-2-00989	NEGOCIOS ESTEPA SA DE CV		0.00	751.99	751.99		0.00
2-1-1-2-2-00990	ELVA LETICIA JIMENEZ GUADIANA		0.00	1,465.00	1,465.00		0.00
2-1-1-2-2-00991	AUTOBUSES CERRITENSES S.A. DE C.V.		0.00	130.01	130.01		0.00
2-1-1-2-2-00992	ROOTS AND FIRE S DE RL DE CV		0.00	5,469.03	5,469.03		0.00
2-1-1-2-2-00993	PROMOCIONES TURISTICAS HERCA SA DE CV		0.00	3,320.99	3,320.99		0.00
2-1-1-2-2-00994	PROMOTORA TIM SA DE CV		0.00	18,278.55	18,278.55		0.00
2-1-1-2-2-00995	DIRECTO A EROPUERTO SERVICIO, S. DE R.L. DE C.V.		0.00	380.00	380.00		0.00
2-1-1-2-2-00996	ERIC KAYSER MEXICO, S.A.P.I. DE C.V.		0.00	316.00	316.00		0.00



Organismo Operador Paramunicipal de Agua Potable, Alcantarillado y Saneamiento Descentralizado de las Autoridades del Ayuntamiento de Rioverde, S.L.P.

Anexo AC-04

Organismo Operador Paramunicipal Agua Potable Alcantarillado y Saneamiento Descentralizado de las Autoridades del Ayuntamiento de Rioverde, S.L.P.

Balanza de comprobación

Del 01 de Enero al 31 de Diciembre de 2018

Número de la cuenta	Nombre de la cuenta	Saldos Iniciales			Saldos Actuales		
		Deudor	Acreedor	Cargos	Abonos	Deudor	Acreedor
2-1-1-2-2-00697	NX DE MEXICO SA DE CV		0.00	650.00	650.00		0.00
2-1-1-2-2-00698	AEROVIAS DE MEXICO SA DE CV		0.00	5,550.00	5,550.00		0.00
2-1-1-2-2-00699	SERVICIOS AEROPORTUARIOS GOURMET, S.A. DE C.V.		0.00	695.00	695.00		0.00
2-1-1-2-2-01000	TRANSPORTADORA JESDAR SA DE CV		0.00	850.00	850.00		0.00
2-1-1-2-2-01001	OPERADORA LA PARRILLA SA DE CV		0.00	330.00	330.00		0.00
2-1-1-2-2-01002	DRA. ADRIANA SALDIERNA GALVAN		0.00	600.00	600.00		0.00
2-1-1-2-2-01003	MARIA DEL CARMEN CADENA FERNANDEZ		0.00	4,600.00	4,600.00		0.00
2-1-1-2-2-01004	DRA. ANEL EUGENIA MONTES LIMON		0.00	1,500.00	1,500.00		0.00
2-1-1-2-2-01005	SISTEMAS Y EQUIPOS AGROPECUARIOS DEL NORTE S.A. DE		0.00	445,445.80	445,445.80		0.00
2-1-1-2-2-01007	CARLOS EDUARDO BUENO RIVERA		0.00	4,074.40	4,074.40		0.00
2-1-1-2-2-01008	INSUMOS RESTAURANTEROS Y HOTELEROS DEL POTOSI SA D		0.00	808.00	808.00		0.00
2-1-1-2-2-01009	SERVICIO SANTA MARIA DEL RIO SA DE CV		0.00	1,590.02	1,590.02		0.00
2-1-1-2-2-01010	HUGO ALFONSO LOPEZ OLIDEN		0.00	13,875.92	13,875.92		0.00
2-1-1-2-2-01011	JOSE ROGELIO RODRIGUEZ URBINA		0.00	1,215.00	1,215.00		0.00
2-1-1-2-2-01012	LA PALOMA COMPANIA DE METALES SA DE CV.		0.00	16,423.45	16,423.45		0.00
2-1-1-2-2-01015	ESAU MISRAIM PALMARES SANCHEZ		0.00	4,837.20	4,837.20		0.00
2-1-1-2-2-01016	MIGUEL ANGEL ALATORRE GARCIA		0.00	5,568.00	5,568.00		0.00
2-1-1-2-2-01017	GERARDO CELESTINO ROCHA ALMAZAN		0.00	25,056.00	25,056.00		0.00
2-1-1-2-2-01018	SERVICIOS COMERCIALES AMAZON MEXICO S DE RL DE CV		0.00	7,417.65	7,417.65		0.00
2-1-1-2-2-01019	GRUPO DECME SA DE CV		0.00	2,547.99	2,547.99		0.00
2-1-1-2-2-01020	DR. ALFONSO AGUILERA GARIBAY		0.00	500.00	500.00		0.00
2-1-1-2-2-01021	MARCO ULISES MARTINEZ MARTINEZ		0.00	1,800.00	1,800.00		0.00
2-1-1-2-2-01022	ABRAHAM ISMAEL LARA HERNANDEZ		0.00	10,000.00	10,000.00		0.00
2-1-1-2-2-01023	OPERADORA DE RESTAURANTES JUSE, S.A. DE C.V.		0.00	867.00	867.00		0.00
2-1-1-2-2-01024	ERIKA YAZMIN RAMOS BARRON		0.00	1,299.80	1,299.80		0.00
2-1-1-2-2-01025	MARISCOS PUERTO TAMPICO SA DE CV		0.00	240.00	240.00		0.00
2-1-1-2-2-01026	AMELIA ROBLES JUAREZ		0.00	845.00	845.00		0.00
2-1-1-2-2-01027	ADRIANA LAURA RODRIGUEZ GONZALEZ		0.00	250.00	250.00		0.00
2-1-1-2-2-01028	ISRAEL DE JESUS VARGAS CASTELLANOS		0.00	166,054.61	166,054.61		0.00
2-1-1-2-2-01029	PAULA MARGARITA MARTINEZ FLORES		0.00	1,450.00	1,450.00		0.00
2-1-1-2-2-01031	JULIAN URBIO LA MARTINEZ		0.00	162.40	162.40		0.00
2-1-1-2-2-01032	MUNICIPIO DE CIUDAD FERNANDEZ		0.00	435.00	435.00		0.00
2-1-1-2-2-01033	ELECTRO CONTROLES DEL NOROESTE S.A. DE C.V.		0.00	1,538.16	1,538.16		0.00
2-1-1-2-2-01034	AUTOS USADOS DE VALLES, S.A. DE C.V.		0.00	57,980.00	57,980.00		0.00
2-1-1-2-2-01035	MOISES BRAULIO GARCIA MARTINEZ		0.00	42,400.00	42,400.00		0.00
2-1-1-2-2-01037	MARCELA GUTIERREZ SALAZAR		0.00	192.00	192.00		0.00
2-1-1-2-2-01038	ALMACEN DE BALEROS Y RETENES SA		0.00	139.20	139.20		0.00
2-1-1-2-2-01039	ETEL MARIA LEON SOLANO		0.00	290.00	290.00		0.00
2-1-1-2-2-01040	OCTAVIO ALEJANDRO RAMIREZ PUGA		0.00	572.00	572.00		0.00
2-1-1-2-2-01041	HOTELERA AZTLAN DE TAMPICO S.A. DE C.V.		0.00	202.00	202.00		0.00
2-1-1-2-2-01042	GASOLINERA SABALO, S.A. DE C.V.		0.00	357.85	357.85		0.00
2-1-1-2-2-01043	PATRICIA ACOSTA DIAZ DE LEON		0.00	460.00	460.00		0.00
2-1-1-2-2-01045	SAMANTHA HERNANDEZ LUNA		0.00	1,067.20	1,067.20		0.00
2-1-1-2-2-01046	CESILIO SEGOVIA DIAZ		0.00	161,839.08	161,839.08		0.00
2-1-1-2-2-01048	BERNARDO ROBLES RODRIGUEZ		0.00	8,700.00	8,700.00		0.00
2-1-1-2-2-01050	JOSE ENRIQUE RETA ALVARADO		0.00	120.00	120.00		0.00
2-1-1-3-	Contratistas por Obras Públicas por Pagar a Corto		3,342,705.73	6,356,177.47	3,012,471.74		0.00
2-1-1-3-2-	Contratistas por Obras Públicas C.P. Agua IVA 16		3,342,705.73	6,356,177.47	3,012,471.74		0.00
2-1-1-3-2-00009	COMERCIALIZADORA DE MALLA Y EQUIPO PESADO S.A. DE		98,730.85	98,730.85	0.00		0.00
2-1-1-3-2-00010	TOMAS ONTIVEROS SALAZAR		572,165.83	572,165.83	0.00		0.00
2-1-1-3-2-00012	JOSE DE JESUS HERNANDEZ GONZALEZ		901,750.99	901,750.99	0.00		0.00
2-1-1-3-2-00013	BETOME CONSTRUCCIONES E INGENIERIA S DE RL DE CV		536,872.02	536,872.02	0.00		0.00
2-1-1-3-2-00014	SONIA MORALES RODRIGUEZ		328,283.04	647,083.56	318,820.52		0.00
2-1-1-3-2-00015	MARIA MARGARITA ALVAREZ TORRES		354,506.37	583,425.05	228,918.68		0.00
2-1-1-3-2-00017	FRANCISCO ALFREDO MENDOZA ALVAREZ		275,078.17	544,730.27	269,652.10		0.00
2-1-1-3-2-00018	JAIME PEREZ ROMERO		275,338.46	275,338.46	0.00		0.00
2-1-1-3-2-00019	MIRIAM GALVAN VARGAS		0.00	735,906.33	735,906.33		0.00
2-1-1-3-2-00020	HECTOR MANUEL CASTANON REYES		0.00	562,006.83	562,006.83		0.00
2-1-1-3-2-00021	CATALINA GONZALEZ HERNANDEZ		0.00	468,457.88	468,457.88		0.00
2-1-1-3-2-00022	BERTHA SANCHEZ HERNANDEZ		0.00	199,454.51	199,454.51		0.00
2-1-1-3-2-00023	JUAN COMPEAN MENDEZ		0.00	229,254.89	229,254.89		0.00
2-1-1-7-	Retenciones y Contribuciones por Pagar a Corto Pla		925,091.06	7,887,025.89	7,834,207.34		872,272.60
2-1-1-7-2-	Relenc y Contrib Pagar a Corto Plazo en la Agua		925,091.06	7,887,025.89	7,834,207.34		872,272.60
2-1-1-7-2-11110	I.V.A. e I.S.R.		7,378.01	5,898,079.08	5,903,993.42		13,292.35
2-1-1-7-2-11110-I-0-000-0-00-0-000-	I.V.A. e I.S.R.		7,378.01	5,898,079.08	5,903,993.42		13,292.35
2-1-1-7-2-11110-I-0-000-0-00-0-000-1-	I.V.A. e I.S.R.		7,378.01	5,898,079.08	5,903,993.42		13,292.35
2-1-1-7-2-11110-I-0-000-0-00-0-000-1-01-	I.V.A. Traslado (A pagar)		0.00	2,853,043.57	2,853,043.57		0.00
2-1-1-7-2-11110-I-0-000-0-00-0-000-1-02-	I.V.A. por Traslado (Por Pagar al Cobro)		0.00	2,854,745.09	2,854,745.09		0.00
2-1-1-7-2-11110-I-0-000-0-00-0-000-1-04-	Retenciones I.V.A. Por Servicios Profesionales		-0.16	0.00	56.59		56.44
2-1-1-7-2-11110-I-0-000-0-00-0-000-1-05-	Retenciones IVA por Fletes		189.95	33.00	47.85		204.80
2-1-1-7-2-11110-I-0-000-0-00-0-000-1-07-	Retenciones ISR Por Servicios Profesionales		7,188.22	77,548.00	83,391.93		13,032.15
2-1-1-7-2-11110-I-0-000-0-00-0-000-1-09-	IVA por Pagar Ejercicio 2018		0.00	112,709.42	112,709.42		0.00
2-1-1-7-2-15110-	Impuestos sobre Nóminas y Asimilables		917,713.04	1,988,946.81	1,930,213.92		858,980.15
2-1-1-7-2-15110-I-0-000-0-00-0-000-	Impuestos sobre Nóminas y Asimilables		917,713.04	1,988,946.81	1,930,213.92		858,980.15



Organismo Operador Paramunicipal de Agua Potable, Alcantarillado y Saneamiento Descentralizado de las Autoridades del Ayuntamiento de Rioverde, S.L.P.

JUNTOS EM... EMOS UNA NUEVA CULTURA: SI CUIDAS EL AGUA, TODOS NOS SALVAMOS

Anexo AC-04

Organismo Operador Paramunicipal Agua Potable Alcantarillado y Saneamiento Descentralizado de las Autoridades del Ayuntamiento de Rioverde, S.L.P.

Balanza de comprobación

Del 01 de Enero al 31 de Diciembre de 2018

Número de la cuenta	Nombre de la cuenta	Saldos Iniciales			Saldos Actuales		
		Deudor	Acreedor	Cargos	Abonos	Deudor	Acreedor
4-1-4-9-2-44010-1-0-000-0-00-0-000-1-01-1-	Derechos de Conexión de Línea de Agua	0.00	0.00	0.00	23,101.41		23,101.41
4-1-4-9-2-44010-1-0-000-0-00-0-000-1-01-1-	Derechos de Conexión de Línea de Agua Domestica	0.00	0.00	0.00	21,728.66		21,728.66
4-1-4-9-2-44010-1-0-000-0-00-0-000-1-01-2-	Derechos de Conexión de Línea de Agua Comercial	0.00	0.00	0.00	1,372.75		1,372.75
4-1-4-9-2-44010-1-0-000-0-00-0-000-1-02-1-	Derechos de Conexión de Línea de Drenaje	0.00	0.00	0.00	4,307.60		4,307.60
4-1-4-9-2-44010-1-0-000-0-00-0-000-1-02-1-	Derechos de Conexión de Línea de Drenaje Domestica	0.00	0.00	0.00	4,111.87		4,111.87
4-1-4-9-2-44010-1-0-000-0-00-0-000-1-02-2-	Derechos de Conexión de Línea de Drenaje Comercial	0.00	0.00	0.00	122.03		122.03
4-1-4-9-2-44010-1-0-000-0-00-0-000-1-02-3-	Derechos de Conexión de Línea de Drenaje Industria	0.00	0.00	0.00	163.70		163.70
4-1-4-9-2-44010-1-0-000-0-00-0-000-1-03-1-	Conexión de Toma de Agua	0.00	0.00	0.00	115,323.65		115,323.65
4-1-4-9-2-44010-1-0-000-0-00-0-000-1-03-1-	Conexión de Toma de Agua Domestica	0.00	0.00	0.00	107,764.71		107,764.71
4-1-4-9-2-44010-1-0-000-0-00-0-000-1-03-2-	Conexión de Toma de Agua Comercial	0.00	0.00	0.00	5,078.01		5,078.01
4-1-4-9-2-44010-1-0-000-0-00-0-000-1-03-3-	Conexión de Toma de Agua Industrial	0.00	0.00	0.00	2,480.93		2,480.93
4-1-4-9-2-44010-1-0-000-0-00-0-000-1-04-1-	Conexión de Descarga de Drenaje	0.00	0.00	0.00	72,833.04		72,833.04
4-1-4-9-2-44010-1-0-000-0-00-0-000-1-04-1-	Conexión de Descarga de Drenaje Domestico	0.00	0.00	0.00	52,978.12		52,978.12
4-1-4-9-2-44010-1-0-000-0-00-0-000-1-04-2-	Conexión de Descarga de Drenaje Comercial	0.00	0.00	0.00	3,270.47		3,270.47
4-1-4-9-2-44010-1-0-000-0-00-0-000-1-04-3-	Conexión de Descarga de Drenaje Industrial	0.00	0.00	0.00	16,584.45		16,584.45
4-1-4-9-2-44010-1-0-000-0-00-0-000-1-05-1-	Ampliación de Línea de Agua	0.00	0.00	0.00	8,606.65		8,606.65
4-1-4-9-2-44010-1-0-000-0-00-0-000-1-05-1-	Ampliación de Línea de Drenaje	0.00	0.00	0.00	1,316.07		1,316.07
4-1-5-9-1-52020-1-0-000-0-00-0-000-1-01-1-	Productos de Tipo Corriente	0.00	0.00	0.00	3,172.07		3,172.07
4-1-5-9-1-52020-1-0-000-0-00-0-000-1-01-1-	Otros Productos que generan Ingresos Corrientes	0.00	0.00	0.00	3,172.07		3,172.07
4-1-5-9-1-52020-1-0-000-0-00-0-000-1-01-1-	Otros Prod Generan Ingresos Corrientes Ente Agua	0.00	0.00	0.00	3,172.07		3,172.07
4-1-5-9-1-52020-1-0-000-0-00-0-000-1-01-1-	Rendimientos e Intereses de Inversión de Capital	0.00	0.00	0.00	3,172.07		3,172.07
4-1-5-9-1-52020-1-0-000-0-00-0-000-1-01-1-	Rendimientos e Intereses de Inversión de Capital	0.00	0.00	0.00	3,172.07		3,172.07
4-1-5-9-1-52020-1-0-000-0-00-0-000-1-01-1-	Rendimientos e Intereses de Inversión de Capital	0.00	0.00	0.00	3,172.07		3,172.07
4-1-5-9-1-52020-1-0-000-0-00-0-000-1-01-1-	Rendimientos e Intereses de Inversión de Capital	0.00	0.00	0.00	3,172.07		3,172.07
4-1-5-9-1-52020-1-0-000-0-00-0-000-1-01-3-	Productos Financieros	0.00	0.00	0.00	3,172.07		3,172.07
4-1-6-2-2-61010-1-0-000-0-00-0-000-1-01-1-	Aprovechamientos de Tipo Corriente	0.00	0.00	0.00	0.57		0.57
4-1-6-2-2-61010-1-0-000-0-00-0-000-1-01-1-	Multas	0.00	0.00	0.00	0.57		0.57
4-1-6-2-2-61010-1-0-000-0-00-0-000-1-01-1-	Multas Ente Agua	0.00	0.00	0.00	0.57		0.57
4-1-6-2-2-61010-1-0-000-0-00-0-000-1-01-1-	Multas	0.00	0.00	0.00	0.57		0.57
4-1-6-2-2-61010-1-0-000-0-00-0-000-1-01-1-	Multas	0.00	0.00	0.00	0.57		0.57
4-1-6-2-2-61010-1-0-000-0-00-0-000-1-01-1-	Multas	0.00	0.00	0.00	0.57		0.57
4-1-6-2-2-61010-1-0-000-0-00-0-000-1-01-1-	Multas Administrativas	0.00	0.00	0.00	0.57		0.57
4-1-6-2-2-61010-1-0-000-0-00-0-000-1-01-1-	Multas Depto. de Agua	0.00	0.00	0.00	0.57		0.57
4-1-7-1-2-44010-1-0-000-0-00-0-000-4-01-1-	Ingresos por Venta de Bienes y Servicios	0.00	0.00	0.00	574,472.17		574,472.17
4-1-7-1-2-44010-1-0-000-0-00-0-000-4-01-1-	Ingresos por Venta de Mercancías	0.00	0.00	0.00	574,472.17		574,472.17
4-1-7-1-2-44010-1-0-000-0-00-0-000-4-01-1-	Ingresos por Venta de Mercancías Ente Agua	0.00	0.00	0.00	574,472.17		574,472.17
4-1-7-1-2-44010-1-0-000-0-00-0-000-4-01-1-	Ingresos por Venta de Mercancías	0.00	0.00	0.00	574,472.17		574,472.17
4-1-7-1-2-44010-1-0-000-0-00-0-000-4-01-1-	Ingresos por Venta de Mercancías	0.00	0.00	0.00	574,472.17		574,472.17
4-1-7-1-2-44010-1-0-000-0-00-0-000-4-01-1-	Ingresos por Venta de Mercancías Ingresos Propios	0.00	0.00	0.00	574,472.17		574,472.17
4-1-7-1-2-44010-1-0-000-0-00-0-000-4-01-1-	Ingresos por Venta de Mercancías	0.00	0.00	0.00	574,472.17		574,472.17
4-1-7-1-2-44010-1-0-000-0-00-0-000-4-01-1-	Venta de Material de Plomería Agua y Drenaje	0.00	0.00	0.00	5,034.05		5,034.05
4-1-7-1-2-44010-1-0-000-0-00-0-000-4-01-2-	Venta de Medidor	0.00	0.00	0.00	41,900.82		41,900.82
4-1-7-1-2-44010-1-0-000-0-00-0-000-4-01-3-	DESAZOLVE FOSA SEPTICA	0.00	0.00	0.00	5,319.72		5,319.72
4-1-7-1-2-44010-1-0-000-0-00-0-000-4-01-4-	DESAZOLVE DOMICILIO PARTICULAR	0.00	0.00	0.00	15,846.42		15,846.42
4-1-7-1-2-44010-1-0-000-0-00-0-000-4-01-5-	DOTACION DE AGUA POTABLE EN PIPAS	0.00	0.00	0.00	1,408.03		1,408.03
4-1-7-1-2-44010-1-0-000-0-00-0-000-4-01-6-	CAMBIO DE TITULAR DE CONTRATO	0.00	0.00	0.00	3,804.53		3,804.53
4-1-7-1-2-44010-1-0-000-0-00-0-000-4-01-7-	CERTIFICACION DE PRUEBA DE HERMETICIDAD	0.00	0.00	0.00	3,977.70		3,977.70
4-1-7-1-2-44010-1-0-000-0-00-0-000-4-01-8-	CARTA DE NO ADEUDO	0.00	0.00	0.00	201.95		201.95
4-1-7-1-2-44010-1-0-000-0-00-0-000-4-01-9-	CARTA DE FACILIDAD	0.00	0.00	0.00	1,060.54		1,060.54
4-1-7-1-2-44010-1-0-000-0-00-0-000-4-01-A-	LLAVE CERRADA A PETICION ZONA CENTRO	0.00	0.00	0.00	1,388.79		1,388.79
4-1-7-1-2-44010-1-0-000-0-00-0-000-4-01-B-	LLAVE CERRADA A PETICION AREA CONURBADA	0.00	0.00	0.00	1,995.02		1,995.02
4-1-7-1-2-44010-1-0-000-0-00-0-000-4-01-D-	RECONEXION ZONA CENTRO	0.00	0.00	0.00	46,370.07		46,370.07
4-1-7-1-2-44010-1-0-000-0-00-0-000-4-01-E-	RECONEXION AREA CONURBADA	0.00	0.00	0.00	28,414.70		28,414.70
4-1-7-1-2-44010-1-0-000-0-00-0-000-4-01-G-	SUBDIVISION DE PREDIOS	0.00	0.00	0.00	38,560.87		38,560.87
4-1-7-1-2-44010-1-0-000-0-00-0-000-4-01-I-	SUPERVISION DE TRABAJO	0.00	0.00	0.00	936.38		936.38
4-1-7-1-2-44010-1-0-000-0-00-0-000-4-01-J-	VERIFICACION DE TOMA Y MEDIDOR	0.00	0.00	0.00	318.04		318.04
4-1-7-1-2-44010-1-0-000-0-00-0-000-4-01-K-	CUOTA DE REFORZAMIENTO DE INFRA INTERES SOCIAL	0.00	0.00	0.00	113,006.25		113,006.25
4-1-7-1-2-44010-1-0-000-0-00-0-000-4-01-L-	CUOTA DE REFORZAMIENTO DE INFRA TIPO POPULAR	0.00	0.00	0.00	243,209.28		243,209.28
4-1-7-1-2-44010-1-0-000-0-00-0-000-4-01-M-	CUOTA DE REFORZAMIENTO DE INFRA TIPO RESIDENCIAL	0.00	0.00	0.00	8,919.13		8,919.13
4-1-7-1-2-44010-1-0-000-0-00-0-000-4-01-N-	REUBICACION DE TOMA	0.00	0.00	0.00	7,299.93		7,299.93
4-1-7-1-2-44010-1-0-000-0-00-0-000-4-01-P-	REIMPRESION DE RECIBOS	0.00	0.00	0.00	4,509.90		4,509.90
4-1-7-1-2-44010-1-0-000-0-00-0-000-4-01-Z-	OTROS INGRESOS	0.00	0.00	0.00	0.05		0.05
4-2-1-3-1-83070-1-0-000-0-00-0-000-1-01-1-	Participac, Aportaci, Transf, Asignac, Subsidios y	0.00	0.00	0.00	1,190,297.94		1,190,297.94
4-2-1-3-1-83070-1-0-000-0-00-0-000-1-01-1-	Participaciones y Aportaciones	0.00	0.00	0.00	1,190,297.94		1,190,297.94
4-2-1-3-1-83070-1-0-000-0-00-0-000-1-01-1-	Convenios	0.00	0.00	0.00	1,190,297.94		1,190,297.94
4-2-1-3-1-83070-1-0-000-0-00-0-000-1-01-1-	Convenios ente Agua	0.00	0.00	0.00	360,009.42		360,009.42
4-2-1-3-1-83070-1-0-000-0-00-0-000-1-01-1-	Convenio de Colaboracion	0.00	0.00	0.00	360,009.42		360,009.42
4-2-1-3-1-83070-1-0-000-0-00-0-000-1-01-1-	Convenio de Colaboracion	0.00	0.00	0.00	360,009.42		360,009.42
4-2-1-3-1-83070-1-0-000-0-00-0-000-1-01-1-	Convenio de Colaboracion	0.00	0.00	0.00	360,009.42		360,009.42
4-2-1-3-1-83070-1-0-000-0-00-0-000-1-01-1-	Transferencias, asignaciones, subsidios	0.00	0.00	0.00	360,000.00		360,000.00
4-2-1-3-1-83070-1-0-000-0-00-0-000-1-01-1-	Convenio con Municipio	0.00	0.00	0.00	360,000.00		360,000.00
4-2-1-3-1-83070-1-0-000-0-00-0-000-1-02-1-	Otros Ingresos	0.00	0.00	0.00	9.42		9.42
4-2-1-3-2-83050-1-0-000-0-00-0-000-1-01-1-	Convenio con Organismos Operadores de Agua Potable	0.00	0.00	0.00	830,288.52		830,288.52
4-2-1-3-2-83050-1-0-000-0-00-0-000-1-01-1-	Convenio con Comisión Estatal del Agua	0.00	0.00	0.00	50,000.00		50,000.00

No. 226, TELS. (01)487 106 01 49, 872 5212, 872 2939, C.P. 79610 sasat_direccion@hotmail.com



Organismo Operador Paramunicipal de Agua Potable, Alcantarillado y Saneamiento Descentralizado de las Autoridades del Ayuntamiento de Rioverde, S.L.P.

Anexo AC-04

Organismo Operador Paramunicipal Agua Potable Alcantarillado y Saneamiento Descentralizado de las Autoridades del Ayuntamiento de Rioverde, S.L.P.

Balanza de comprobación

Del 01 de Enero al 31 de Diciembre de 2018

Número de la cuenta	Nombre de la cuenta	Saldos Iniciales				Saldos Actuales	
		Deudor	Acreeedor	Cargos	Abonos	Deudor	Acreeedor
5-1-2-1-1-2110-G--	Gasto Materiales, Útiles y Equipos Menores de Ofic	0.00		108,725.16	0.00	108,725.16	
5-1-2-1-1-2110-G-1-	Materiales, Útiles y Equipos Menores de Oficina	0.00		108,725.16	0.00	108,725.16	
5-1-2-1-1-2120-G--	Materiales y útiles de impresión y reproducción	0.00		66,878.73	0.00	66,878.73	
5-1-2-1-1-2120-G-1-	Gasto Materiales y Útiles de Impresión y Reproduc	0.00		66,878.73	0.00	66,878.73	
5-1-2-1-1-2120-G-1-	Gasto Materiales y Útiles de Impresión y Reproduc	0.00		66,878.73	0.00	66,878.73	
5-1-2-1-1-2150-G--	Material Impreso e Información Digital	0.00		251,275.33	0.00	251,275.33	
5-1-2-1-1-2150-G-1-	Gasto Material Impreso e Información Digital	0.00		251,275.33	0.00	251,275.33	
5-1-2-1-1-2150-G-1-	Gasto Material Impreso e Información Digital	0.00		251,275.33	0.00	251,275.33	
5-1-2-1-1-2160-G--	Material de Limpieza	0.00		56,655.74	0.00	56,655.74	
5-1-2-1-1-2160-G-1-	Gasto Material de Limpieza	0.00		56,655.74	0.00	56,655.74	
5-1-2-1-1-2160-G-1-	Gasto Material de Limpieza	0.00		56,655.74	0.00	56,655.74	
5-1-2-1-1-2170-G--	Materiales y Útiles de Enseñanza	0.00		25,407.50	0.00	25,407.50	
5-1-2-1-1-2170-G-1-	Gasto Materiales y Útiles de Enseñanza	0.00		25,407.50	0.00	25,407.50	
5-1-2-1-1-2170-G-1-	Gasto Materiales y Útiles de Enseñanza	0.00		25,407.50	0.00	25,407.50	
5-1-2-2--	Alimentos y Utensilios	0.00		223,735.48	0.00	223,735.48	
5-1-2-2-1--	Productos alimenticios para personas Municipio	0.00		223,735.48	0.00	223,735.48	
5-1-2-2-1-2210-G--	alimentación en oficinas o lugares de trabajo	0.00		188,410.61	0.00	188,410.61	
5-1-2-2-1-2210-G-1-	Gasto alimentación en oficinas o lugares de trabaj	0.00		188,410.61	0.00	188,410.61	
5-1-2-2-1-2210-G-1-	Gasto alimentación en oficinas o lugares de trabaj	0.00		188,410.61	0.00	188,410.61	
5-1-2-2-1-22120-G--	alimentación en eventos oficiales	0.00		35,324.87	0.00	35,324.87	
5-1-2-2-1-22120-G-1-	Gasto alimentación en eventos oficiales	0.00		35,324.87	0.00	35,324.87	
5-1-2-2-1-22120-G-1-	Gasto alimentación en eventos oficiales	0.00		35,324.87	0.00	35,324.87	
5-1-2-3--	Materias Primas y Materiales de Producción y Comer	0.00		187.20	0.00	187.20	
5-1-2-3-2--	Materias Primas y Mat de Prod y Comer Enle Agua	0.00		187.20	0.00	187.20	
5-1-2-3-2-2310-G--	productos alimenticios, agropecuarios y forestales	0.00		187.20	0.00	187.20	
5-1-2-3-2-2310-G-1-	Gasto productos alimenticios, agropecuarios y for	0.00		187.20	0.00	187.20	
5-1-2-3-2-2310-G-1-	Gasto productos alimenticios, agropecuarios y for	0.00		187.20	0.00	187.20	
5-1-2-4--	Materiales y Artículos de Construcción y de Repara	0.00		1,972,441.31	0.00	1,972,441.31	
5-1-2-4-1--	Materiales y Art de Constr y Reparación Municipio	0.00		1,972,441.31	0.00	1,972,441.31	
5-1-2-4-1-2410-G--	productos minerales no metálicos	0.00		506,709.90	0.00	506,709.90	
5-1-2-4-1-2410-G-1-	Gasto productos minerales no metálicos	0.00		506,709.90	0.00	506,709.90	
5-1-2-4-1-2410-G-1-	Gasto productos minerales no metálicos	0.00		506,709.90	0.00	506,709.90	
5-1-2-4-1-2420-G--	cemento y productos de concreto	0.00		343,859.78	0.00	343,859.78	
5-1-2-4-1-2420-G-1-	Gasto cemento y productos de concreto	0.00		343,859.78	0.00	343,859.78	
5-1-2-4-1-2420-G-1-	Gasto cemento y productos de concreto	0.00		343,859.78	0.00	343,859.78	
5-1-2-4-1-2430-G--	cal, yeso y productos de yeso	0.00		628.45	0.00	628.45	
5-1-2-4-1-2430-G-1-	Gasto cal, yeso y productos de yeso	0.00		628.45	0.00	628.45	
5-1-2-4-1-2430-G-1-	Gasto cal, yeso y productos de yeso	0.00		628.45	0.00	628.45	
5-1-2-4-1-2440-G--	madera y productos de madera	0.00		8,718.54	0.00	8,718.54	
5-1-2-4-1-2440-G-1-	Gasto madera y productos de madera	0.00		8,718.54	0.00	8,718.54	
5-1-2-4-1-2440-G-1-	Gasto madera y productos de madera	0.00		8,718.54	0.00	8,718.54	
5-1-2-4-1-2460-G--	material eléctrico y electrónico	0.00		85,058.96	0.00	85,058.96	
5-1-2-4-1-2460-G-1-	Gasto material eléctrico y electrónico	0.00		85,058.96	0.00	85,058.96	
5-1-2-4-1-2460-G-1-	Gasto material eléctrico y electrónico	0.00		85,058.96	0.00	85,058.96	
5-1-2-4-1-2470-G--	artículos metálicos para la construcción	0.00		946,937.73	0.00	946,937.73	
5-1-2-4-1-2470-G-1-	gasto artículos metálicos para la construcción	0.00		946,937.73	0.00	946,937.73	
5-1-2-4-1-2470-G-1-	gasto artículos metálicos para la construcción	0.00		946,937.73	0.00	946,937.73	
5-1-2-4-1-2490-G--	otros materiales y artículos de construcción y rep	0.00		80,527.95	0.00	80,527.95	
5-1-2-4-1-2490-G-1-	Gasto otros materiales y artículos de construcción	0.00		80,527.95	0.00	80,527.95	
5-1-2-4-1-2490-G-1-	Gasto otros materiales y artículos de construcción	0.00		80,527.95	0.00	80,527.95	
5-1-2-5--	Productos Químicos, Farmacéuticos y de Laboratorio	0.00		3,430,892.05	0.00	3,430,892.05	
5-1-2-5-1--	Prod Químicos, Farmacéuticos y Laboratorio Municp	0.00		3,430,892.05	0.00	3,430,892.05	
5-1-2-5-1-2530-G--	medicinas y productos farmacéuticos	0.00		1,896,438.27	0.00	1,896,438.27	
5-1-2-5-1-2530-G-1-	Gasto medicinas y productos farmacéuticos	0.00		1,896,438.27	0.00	1,896,438.27	
5-1-2-5-1-2530-G-1-	Gasto medicinas y productos farmacéuticos	0.00		1,896,438.27	0.00	1,896,438.27	
5-1-2-5-1-2550-G--	materiales, accesorios y suministros de laborator	0.00		930.00	0.00	930.00	
5-1-2-5-1-2550-G-1-	Gasto materiales, accesorios y suministros de labo	0.00		930.00	0.00	930.00	
5-1-2-5-1-2550-G-1-	Gasto materiales, accesorios y suministros de labo	0.00		930.00	0.00	930.00	
5-1-2-5-1-2560-G--	fibras sintéticas, hules, plásticos y derivados	0.00		1,452,895.08	0.00	1,452,895.08	
5-1-2-5-1-2560-G-1-	Gasto fibras sintéticas, hules, plásticos y deriva	0.00		1,452,895.08	0.00	1,452,895.08	
5-1-2-5-1-2560-G-1-	Gasto fibras sintéticas, hules, plásticos y deriva	0.00		1,452,895.08	0.00	1,452,895.08	
5-1-2-5-1-2590-G--	otros productos químicos	0.00		80,628.70	0.00	80,628.70	
5-1-2-5-1-2590-G-1-	Gasto fibras sintéticas, hules, plásticos y deriva	0.00		80,628.70	0.00	80,628.70	
5-1-2-5-1-2590-G-1-	Gasto fibras sintéticas, hules, plásticos y deriva	0.00		80,628.70	0.00	80,628.70	
5-1-2-6--	Combustibles, Lubricantes y Aditivos	0.00		1,240,040.11	0.00	1,240,040.11	
5-1-2-6-1--	Combustibles, Lubricantes y Aditivos Municipio	0.00		1,240,040.11	0.00	1,240,040.11	
5-1-2-6-1-2610-G--	Combustibles, lubricantes y aditivos	0.00		1,240,040.11	0.00	1,240,040.11	
5-1-2-6-1-2610-G-1-	Gasto Combustibles, lubricantes y aditivos	0.00		1,240,040.11	0.00	1,240,040.11	
5-1-2-6-1-2610-G-1-	Gasto Combustibles, lubricantes y aditivos	0.00		1,240,040.11	0.00	1,240,040.11	
5-1-2-7--	Vestuario Blancos Prendas Prot y Articulo	0.00		385,060.60	0.00	385,060.60	
5-1-2-7-1--	Vestuario Blancos Prendas Prot y Articulo Municipio	0.00		385,060.60	0.00	385,060.60	
5-1-2-7-1-2710-G--	vestuario y uniformes	0.00		328,091.83	0.00	328,091.83	
5-1-2-7-1-2710-G-1-	Gasto vestuario y uniformes	0.00		328,091.83	0.00	328,091.83	
5-1-2-7-1-2710-G-1-	Gasto vestuario y uniformes	0.00		328,091.83	0.00	328,091.83	



Organismo Operador Paramunicipal de Agua Potable, Alcantarillado y Saneamiento Descentralizado de las Autoridades del Ayuntamiento de Rioverde, S.L.P.

Anexo AC-04

Organismo Operador Paramunicipal Agua Potable Alcantarillado y Saneamiento Descentralizado de las Autoridades del Ayuntamiento de Rioverde, S.L.P.

Balanza de comprobación

Del 01 de Enero al 31 de Diciembre de 2018

Número de la cuenta	Nombre de la cuenta	Saldos Iniciales				Saldos Actuales	
		Deudor	Acreedor	Cargos	Abonos	Deudor	Acreedor
5-1-2-7-1-27210-.....	prendas de seguridad y protección personal	0.00		52,498.77	0.00	52,498.77	
5-1-2-7-1-27210-G-.....	Gasto prendas de seguridad y protección personal	0.00		52,498.77	0.00	52,498.77	
5-1-2-7-1-27210-G-1-.....	Gasto prendas de seguridad y protección personal	0.00		52,498.77	0.00	52,498.77	
5-1-2-7-1-27310-.....	artículos deportivos	0.00		4,470.00	0.00	4,470.00	
5-1-2-7-1-27310-G-.....	Gasto artículos deportivos	0.00		4,470.00	0.00	4,470.00	
5-1-2-7-1-27310-G-1-.....	Gasto artículos deportivos	0.00		4,470.00	0.00	4,470.00	
5-1-2-9-.....	Herramientas, Refacciones y Accesorios Menores	0.00		522,839.04	0.00	522,839.04	
5-1-2-9-1-.....	Herramientas, Refac y Accesorios Menores Municipio	0.00		522,839.04	0.00	522,839.04	
5-1-2-9-1-29110-.....	herramientas menores	0.00		73,994.41	0.00	73,994.41	
5-1-2-9-1-29110-G-.....	Gasto herramientas menores	0.00		73,994.41	0.00	73,994.41	
5-1-2-9-1-29110-G-1-.....	Gasto herramientas menores	0.00		73,994.41	0.00	73,994.41	
5-1-2-9-1-29310-.....	refacciones y accesorios menores de mobiliario y e	0.00		150.00	0.00	150.00	
5-1-2-9-1-29310-G-.....	gasto refacciones y accesorios menores de mobiliario	0.00		150.00	0.00	150.00	
5-1-2-9-1-29310-G-1-.....	gasto refacciones y accesorios menores de mobiliario	0.00		150.00	0.00	150.00	
5-1-2-9-1-29410-.....	refacciones y accesorios menores de equipo de comp	0.00		10,035.99	0.00	10,035.99	
5-1-2-9-1-29410-G-.....	Gasto refacciones y accesorios menores de equipo d	0.00		10,035.99	0.00	10,035.99	
5-1-2-9-1-29410-G-1-.....	Gasto refacciones y accesorios menores de equipo d	0.00		10,035.99	0.00	10,035.99	
5-1-2-9-1-29610-.....	refacciones y accesorios menores de equipo de tran	0.00		283,877.86	0.00	283,877.86	
5-1-2-9-1-29610-G-.....	gasto refacciones y accesorios menores de equipo d	0.00		283,877.86	0.00	283,877.86	
5-1-2-9-1-29610-G-1-.....	gasto refacciones y accesorios menores de equipo d	0.00		283,877.86	0.00	283,877.86	
5-1-2-9-1-29810-.....	refacciones y accesorios menores de maquinaria	0.00		154,780.78	0.00	154,780.78	
5-1-2-9-1-29810-G-.....	Gasto refacciones y accesorios menores de equipo d	0.00		154,780.78	0.00	154,780.78	
5-1-2-9-1-29810-G-1-.....	Gasto refacciones y accesorios menores de equipo d	0.00		154,780.78	0.00	154,780.78	
5-1-3-.....	Servicios Generales	0.00		11,464,827.14	0.00	11,464,827.14	
5-1-3-1-.....	Servicios Básicos	0.00		6,028,622.96	0.00	6,028,622.96	
5-1-3-1-1-.....	Servicios Básicos Enle Agua	0.00		6,028,622.96	0.00	6,028,622.96	
5-1-3-1-1-31110-.....	Energía eléctrica	0.00		5,893,880.49	0.00	5,893,880.49	
5-1-3-1-1-31110-G-.....	Gasto energía eléctrica	0.00		5,893,880.49	0.00	5,893,880.49	
5-1-3-1-1-31110-G-1-.....	Gasto energía eléctrica	0.00		5,893,880.49	0.00	5,893,880.49	
5-1-3-1-1-31310-.....	Agua	0.00		7,185.12	0.00	7,185.12	
5-1-3-1-1-31310-G-.....	Gasto Agua	0.00		7,185.12	0.00	7,185.12	
5-1-3-1-1-31310-G-1-.....	Gasto Agua	0.00		7,185.12	0.00	7,185.12	
5-1-3-1-1-31410-.....	telefonía tradicional	0.00		77,568.28	0.00	77,568.28	
5-1-3-1-1-31410-G-.....	Gasto telefonía tradicional	0.00		77,568.28	0.00	77,568.28	
5-1-3-1-1-31410-G-1-.....	Gasto telefonía tradicional	0.00		77,568.28	0.00	77,568.28	
5-1-3-1-1-31510-.....	telefonía celular	0.00		49,850.86	0.00	49,850.86	
5-1-3-1-1-31510-G-.....	gasto telefonía celular	0.00		49,850.86	0.00	49,850.86	
5-1-3-1-1-31510-G-1-.....	gasto telefonía celular	0.00		49,850.86	0.00	49,850.86	
5-1-3-1-1-31610-.....	servicios de telecomunicaciones y satélites	0.00		138.21	0.00	138.21	
5-1-3-1-1-31610-G-.....	Gasto servicios de telecomunicaciones y satélites	0.00		138.21	0.00	138.21	
5-1-3-1-1-31610-G-1-.....	Gasto servicios de telecomunicaciones y satélites	0.00		138.21	0.00	138.21	
5-1-3-2-.....	Servicios de Arrendamiento	0.00		392,980.17	0.00	392,980.17	
5-1-3-2-1-.....	Servicios de Arrendamiento Municipio	0.00		392,980.17	0.00	392,980.17	
5-1-3-2-1-32510-.....	arrendamiento de equipo de transporte	0.00		82,000.00	0.00	82,000.00	
5-1-3-2-1-32510-G-.....	Gasto arrendamiento de equipo de transporte	0.00		82,000.00	0.00	82,000.00	
5-1-3-2-1-32510-G-1-.....	Gasto arrendamiento de equipo de transporte	0.00		82,000.00	0.00	82,000.00	
5-1-3-2-1-32610-.....	arrendamiento de maquinaria, otros equipos y herri	0.00		310,980.17	0.00	310,980.17	
5-1-3-2-1-32610-G-.....	gasto arrendamiento de maquinaria, otros equipos y	0.00		310,980.17	0.00	310,980.17	
5-1-3-2-1-32610-G-1-.....	gasto arrendamiento de maquinaria, otros equipos y	0.00		310,980.17	0.00	310,980.17	
5-1-3-3-.....	Servicios Profesionales, Científicos y Técnicos y	0.00		1,949,274.20	0.00	1,949,274.20	
5-1-3-3-1-.....	Serv Prof, Científicos Técnicos y Otros Municipio	0.00		1,949,274.20	0.00	1,949,274.20	
5-1-3-3-1-33110-.....	servicios legales, de contabilidad, auditoría y re	0.00		162,007.77	0.00	162,007.77	
5-1-3-3-1-33110-G-.....	gasto servicios legales, de contabilidad, auditori	0.00		162,007.77	0.00	162,007.77	
5-1-3-3-1-33320-.....	servicios en tecnologías de la información	0.00		369,819.72	0.00	369,819.72	
5-1-3-3-1-33320-G-.....	gasto servicios en tecnologías de la informacion	0.00		369,819.72	0.00	369,819.72	
5-1-3-3-1-33410-.....	servicios de capacitación	0.00		101,465.51	0.00	101,465.51	
5-1-3-3-1-33410-G-.....	gasto servicios de capacitación	0.00		101,465.51	0.00	101,465.51	
5-1-3-3-1-33510-.....	servicios de investigación científica y desarrollo	0.00		386,837.82	0.00	386,837.82	
5-1-3-3-1-33510-G-.....	Gasto servicios de investigación científica y desa	0.00		386,837.82	0.00	386,837.82	
5-1-3-3-1-33610-.....	servicios de apoyo administrativo, fotocopiado e i	0.00		11,791.12	0.00	11,791.12	
5-1-3-3-1-33610-G-.....	gasto servicios de apoyo administrativo, fotocopia	0.00		11,791.12	0.00	11,791.12	
5-1-3-3-1-33910-.....	servicios profesionales, científicos y técnicos in	0.00		917,352.26	0.00	917,352.26	
5-1-3-3-1-33910-G-.....	Gasto servicios profesionales, científicos y técni	0.00		917,352.26	0.00	917,352.26	
5-1-3-4-.....	Servicios Financieros, Bancarios y Comerciales	0.00		169,972.25	0.00	169,972.25	
5-1-3-4-1-.....	Servs Financ, Bancarios y Comerciales Municipio	0.00		169,972.25	0.00	169,972.25	
5-1-3-4-1-34110-.....	Servicios Financieros y Bancarios	0.00		20,281.00	0.00	20,281.00	
5-1-3-4-1-34110-G-.....	Gasto Servicios Financieros y Bancarios	0.00		20,281.00	0.00	20,281.00	
5-1-3-4-1-34410-.....	seguros de responsabilidad patrimonial y fianzas	0.00		57,433.20	0.00	57,433.20	
5-1-3-4-1-34410-G-.....	Gasto seguros de responsabilidad patrimonial y fia	0.00		57,433.20	0.00	57,433.20	
5-1-3-4-1-34510-.....	seguro de bienes patrimoniales	0.00		55,224.19	0.00	55,224.19	
5-1-3-4-1-34510-G-.....	gasto seguro de bienes patrimoniales	0.00		55,224.19	0.00	55,224.19	
5-1-3-4-1-34710-.....	fiates y maniobras	0.00		15,656.59	0.00	15,656.59	
5-1-3-4-1-34710-G-.....	Gasto fiates y maniobras	0.00		15,656.59	0.00	15,656.59	
5-1-3-4-1-34810-.....	comisiones por ventas	0.00		21,377.27	0.00	21,377.27	



Organismo Operador Paramunicipal de Agua Potable, Alcantarillado y Saneamiento Descentralizado de las Autoridades del Ayuntamiento de Rioverde, S.L.P.

Anexo AC-04

Organismo Operador Paramunicipal Agua Potable Alcantarillado y Saneamiento Descentralizado de las Autoridades del Ayuntamiento de Rioverde, S.L.P.

Balanza de comprobación

Del 01 de Enero al 31 de Diciembre de 2018

Número de la cuenta	Nombre de la cuenta	Saldos Iniciales				Saldos Actuales	
		Deudor	Acreedor	Cargos	Abonos	Deudor	Acreedor
'5-1-3-4-1-34810-G-	Gasto comisiones por ventas	0.00		21,377.27	0.00	21,377.27	
'5-1-3-5-	Servicios de Instalación, Reparación, Mantenimient	0.00		1,325,580.37	0.00	1,325,580.37	
'5-1-3-5-1-	Servs Instalación, Reparación, Mantenimiento Munic	0.00		1,325,580.37	0.00	1,325,580.37	
'5-1-3-5-1-35110-	conservación y mantenimiento menor de inmuebles	0.00		269,145.78	0.00	269,145.78	
'5-1-3-5-1-35110-G-	Gasto conservación y mantenimiento menor de inmuebles	0.00		269,145.78	0.00	269,145.78	
'5-1-3-5-1-35210-	instalación, reparación y mantenimiento de mobili	0.00		25,029.88	0.00	25,029.88	
'5-1-3-5-1-35210-G-	gasto instalación, reparación y mantenimiento de m	0.00		25,029.88	0.00	25,029.88	
'5-1-3-5-1-35310-	instalación, reparación y manto equipo computo	0.00		81,068.94	0.00	81,068.94	
'5-1-3-5-1-35310-G-	gasto instalación, reparación y mantenimiento de e	0.00		81,068.94	0.00	81,068.94	
'5-1-3-5-1-35510-	reparación y mantenimiento de equipo de transporte	0.00		152,301.41	0.00	152,301.41	
'5-1-3-5-1-35510-G-	Gasto reparación y mantenimiento de equipo de tran	0.00		152,301.41	0.00	152,301.41	
'5-1-3-5-1-35710-	instalación, reparación y mantenimiento de maquina	0.00		798,034.36	0.00	798,034.36	
'5-1-3-5-1-35710-G-	Gasto instalación, reparación y mantenimiento de	0.00		798,034.36	0.00	798,034.36	
'5-1-3-6-	Servicios de Comunicación Social y Publicidad	0.00		74,200.92	0.00	74,200.92	
'5-1-3-6-1-	Servs Comunicación Social y Publicidad Municipio	0.00		74,200.92	0.00	74,200.92	
'5-1-3-6-1-38110-	difusión por radio, televisión y otros medios de m	0.00		74,200.92	0.00	74,200.92	
'5-1-3-6-1-38110-G-	Gasto difusión por radio, televisión y otros medio	0.00		74,200.92	0.00	74,200.92	
'5-1-3-7-	Servicios de Traslado y Viáticos	0.00		133,747.01	0.00	133,747.01	
'5-1-3-7-1-	Servicios de Traslado y Viáticos Municipio	0.00		133,747.01	0.00	133,747.01	
'5-1-3-7-1-37210-	pasajes terrestres	0.00		57,256.45	0.00	57,256.45	
'5-1-3-7-1-37210-G-	Gasto pasajes terrestres	0.00		57,256.45	0.00	57,256.45	
'5-1-3-7-1-37510-	viáticos en el país	0.00		76,490.56	0.00	76,490.56	
'5-1-3-7-1-37510-G-	Gasto viáticos en el país	0.00		76,490.56	0.00	76,490.56	
'5-1-3-8-	Servicios Oficiales	0.00		245,459.50	0.00	245,459.50	
'5-1-3-8-1-	Servicios Oficiales Municipio	0.00		245,459.50	0.00	245,459.50	
'5-1-3-8-1-38210-	gastos de orden social y cultural	0.00		225,909.26	0.00	225,909.26	
'5-1-3-8-1-38210-G-	Gasto gastos de orden social y cultural	0.00		225,909.26	0.00	225,909.26	
'5-1-3-8-1-38510-	gastos de representación	0.00		19,550.24	0.00	19,550.24	
'5-1-3-8-1-38510-G-	Gasto gastos de representación	0.00		19,550.24	0.00	19,550.24	
'5-1-3-9-	Otros Servicios Generales	0.00		1,144,989.76	0.00	1,144,989.76	
'5-1-3-9-1-	Otros Servicios Generales Municipio	0.00		1,144,989.76	0.00	1,144,989.76	
'5-1-3-9-1-39110-	servicios funerarios y de cementerios	0.00		34,482.76	0.00	34,482.76	
'5-1-3-9-1-39110-G-	Gasto servicios funerarios y de cementerios	0.00		34,482.76	0.00	34,482.76	
'5-1-3-9-1-39210-	impuestos y derechos	0.00		626,615.00	0.00	626,615.00	
'5-1-3-9-1-39210-G-	Gasto impuestos y derechos	0.00		626,615.00	0.00	626,615.00	
'5-1-3-9-1-39220-	Impuesto sobre nómina	0.00		425,667.00	0.00	425,667.00	
'5-1-3-9-1-39220-G-	Gasto Impuesto sobre nómina	0.00		425,667.00	0.00	425,667.00	
'5-1-3-9-1-39250-	tenencias y canje de placas de vehículos oficiales	0.00		58,225.00	0.00	58,225.00	
'5-1-3-9-1-39250-G-	Gasto tenencias y canje de placas de vehículos ofi	0.00		58,225.00	0.00	58,225.00	
'5-2-	TRANSFERENCIAS ASIGNACIONES SUBSIDIOS Y OTR AYUDAS	0.00		918,731.27	0.00	918,731.27	
'5-2-5-	Pensionas y Jubilaciones	0.00		918,731.27	0.00	918,731.27	
'5-2-5-2-	Jubilaciones	0.00		918,731.27	0.00	918,731.27	
'5-2-5-2-2-	Jubilaciones Ente Agua	0.00		918,731.27	0.00	918,731.27	
'5-2-5-2-2-45210-	Jubilaciones Ente Agua	0.00		918,731.27	0.00	918,731.27	
'5-2-5-2-2-45210-G-	Jubilaciones Ente Agua	0.00		918,731.27	0.00	918,731.27	
'5-2-5-2-2-45210-G-1-	Jubilaciones Ente Agua	0.00		918,731.27	0.00	918,731.27	
'5-5-	OTROS GASTOS Y PÉRDIDAS EXTRAORDINARIAS	0.00		6,684,835.60	0.00	6,684,835.60	
'5-5-1-	Estimaciones, Depreciaciones, Deterioros, Obsolesc	0.00		6,684,835.60	0.00	6,684,835.60	
'5-5-1-8-	Disminución de Bienes por pérdida, obsolescencia y	0.00		6,684,835.60	0.00	6,684,835.60	
'5-5-1-8-2-	Dismin Bienes por pérdida, obsolescencia Municipio	0.00		6,684,835.60	0.00	6,684,835.60	
'5-5-1-8-2-51110-	Dep. Muebles de oficina y estantería	0.00		26,038.04	0.00	26,038.04	
'5-5-1-8-2-51110-1-	Dep. Muebles de oficina y estantería	0.00		26,038.04	0.00	26,038.04	
'5-5-1-8-2-51210-	Dep. Muebles, excepto de oficina y estantería	0.00		775.92	0.00	775.92	
'5-5-1-8-2-51210-1-	Dep. Muebles, excepto de oficina y estantería	0.00		775.92	0.00	775.92	
'5-5-1-8-2-51510-	Dep. Equipo de computo y de tecnologías de la info	0.00		85,931.72	0.00	85,931.72	
'5-5-1-8-2-51510-1-	Dep. Equipo de computo y de tecnologías de la info	0.00		85,931.72	0.00	85,931.72	
'5-5-1-8-2-51910-	Dep. Otros mobiliarios y equipos de administración	0.00		15,423.00	0.00	15,423.00	
'5-5-1-8-2-51910-1-	Dep. Otros mobiliarios y equipos de administración	0.00		15,423.00	0.00	15,423.00	
'5-5-1-8-2-52310-	Dep. Camaras fotograficas y de video	0.00		4,751.40	0.00	4,751.40	
'5-5-1-8-2-52310-1-	Dep. Camaras fotograficas y de video	0.00		4,751.40	0.00	4,751.40	
'5-5-1-8-2-54110-	Dep. Automoviles y camiones	0.00		275,646.36	0.00	275,646.36	
'5-5-1-8-2-54110-1-	Dep. Automoviles y camiones	0.00		275,646.36	0.00	275,646.36	
'5-5-1-8-2-54210-	Dep. Carrocerias y remolques	0.00		35,158.44	0.00	35,158.44	
'5-5-1-8-2-54210-1-	Dep. Carrocerias y remolques	0.00		35,158.44	0.00	35,158.44	
'5-5-1-8-2-54910-	Dep. Motociclistas y motocarros	0.00		144,561.36	0.00	144,561.36	
'5-5-1-8-2-54910-1-	Dep. Motociclistas y motocarros	0.00		144,561.36	0.00	144,561.36	
'5-5-1-8-2-56310-	Dep. Maquinaria y equipo de construcción	0.00		657,419.87	0.00	657,419.87	
'5-5-1-8-2-56310-1-	Dep. Maquinaria y equipo de construcción	0.00		657,419.87	0.00	657,419.87	
'5-5-1-8-2-56410-	Dep. Sistemas de aire acondicionado, calefaccion	0.00		10,397.08	0.00	10,397.08	
'5-5-1-8-2-56410-1-	Dep. Sistemas de aire acondicionado, calefaccion	0.00		10,397.08	0.00	10,397.08	
'5-5-1-8-2-56510-	Dep. Equipo de comunicacion y telecomunicacion	0.00		10,890.03	0.00	10,890.03	
'5-5-1-8-2-56510-1-	Dep. Equipo de comunicacion y telecomunicacion	0.00		10,890.03	0.00	10,890.03	
'5-5-1-8-2-56610-	Dep. Equipos de generacion electrica, aparatos y a	0.00		15,138.36	0.00	15,138.36	
'5-5-1-8-2-56610-1-	Dep. Equipos de generacion electrica, aparatos y a	0.00		15,138.36	0.00	15,138.36	



Organismo Operador Paramunicipal de Agua Potable, Alcantarillado y Saneamiento Descentralizado de las Autoridades del Ayuntamiento de Rioverde, S.L.P.

Anexo AC-04

Organismo Operador Paramunicipal Agua Potable Alcantarillado y Saneamiento Descentralizado de las Autoridades del Ayuntamiento de Rioverde, S.L.P.

Balanza de comprobación

Del 01 de Enero al 31 de Diciembre de 2018

Número de la cuenta	Nombre de la cuenta	Saldos Iniciales			Saldos Actuales		
		Deudor	Acreedor	Cargos	Abonos	Deudor	Acreedor
5-5-1-8-2-56710-0	Dep. Herramientas y maquinas-herramientas	0.00		8,577.12	0.00		8,577.12
5-5-1-8-2-56710-1	Dep. Herramientas y maquinas-herramientas	0.00		8,577.12	0.00		8,577.12
5-5-1-8-2-50110-0	Amortización Acumulada de Activos Intangibles	0.00		302,067.90	0.00		302,067.90
5-5-1-8-2-50110-1	Amortización de Software	0.00		302,067.90	0.00		302,067.90
5-5-1-8-2-59710-0	Dep. Licencias Informáticas e Intelectuales	0.00		2,017.20	0.00		2,017.20
5-5-1-8-2-59710-1	Dep. Licencias Informáticas e Intelectuales	0.00		2,017.20	0.00		2,017.20
5-5-1-8-2-61410-0	Dep. Infraestructura de Agua Potable	0.00		4,888,848.60	0.00		4,888,848.60
5-5-1-8-2-61410-1	Dep. Infraestructura de Agua Potable	0.00		4,888,848.60	0.00		4,888,848.60
5-5-1-8-2-61410-1-1	Dep. Infraestructura de Agua Potable	0.00		1,048,981.44	0.00		1,048,981.44
5-5-1-8-2-61410-1-2	Dep. Infraestructura de Alcantarillado	0.00		1,621,540.20	0.00		1,621,540.20
5-5-1-8-2-61410-1-3	Dep. Infraestructura de Saneamiento	0.00		2,218,326.96	0.00		2,218,326.96
5-5-1-8-2-62210-0	Dep. Edificación No Habitacional	0.00		121,606.80	0.00		121,606.80
5-5-1-8-2-62210-1	Dep. Edificación No Habitacional	0.00		121,606.80	0.00		121,606.80
5-5-1-8-2-62710-0	Dep. Infraestructura Eléctrica	0.00		79,586.40	0.00		79,586.40
5-5-1-8-2-62710-1	Dep. Infraestructura Eléctrica	0.00		79,586.40	0.00		79,586.40
	Total cuentas no impresas	0.00		0.00	0.00		0.00
			0.00				0.00
	Sumas Iguales:	131,723,708.60		201,910,315.96	201,910,315.96	182,077,243.82	
			131,723,708.60				182,077,243.82



GOBIERNO
ESTADUAL
GOBIERNO DEL ESTADO DE SAN LUIS POTOSÍ
SECRETARÍA DE GOBIERNO
RIOVERDE, S.L.P.

M.V.Z. JOSÉ RAMÓN TORRES GARCÍA
PRESIDENTE DE LA JUNTA DE GOBIERNO

C.P. GILDAÑO MORENO HERNÁNDEZ
DIRECTOR GENERAL

C.P. ARTURO CASTRO ALTAMIRANO
CONTADOR INTERNO

ORGANISMO OPERADOR PARAMUNICIPAL DE AGUA POTABLE, ALCANTARILLADO Y SANEAMIENTO DESCENTRALIZADO DE LAS AUTORIDADES DEL AYUNTAMIENTO DE RIOVERDE, S.L.P.



DIRECCIÓN GENERAL



Organismo Operador Paramunicipal de Agua Potable, Alcantarillado y Saneamiento Descentralizado de las Autoridades del Ayuntamiento de Rioverde, S.L.P.

JUNTOS EM; ÉMOS UNA NUEVA CULTURA: SI CUIDAS EL AGUA, TODOS NOS SALVAMOS

Anexo APE-01

ORGANISMO OPERADOR PARAMUNICIPAL AGUA P Y SANEAMIENTO DESCEN AUT AYUN RIOVERDE, S.L.P.						
Estado Analítico del Ejercicio del Presupuesto de Egresos						
Clasificación por fuentes de financiamiento						
Del 1 de enero al 31 de diciembre de 2018						
Concepto	Aprobado (1)	Ampliaciones / reducciones (2)	Modificado 3 = (1 + 2)	Devengado (4)	Pagado (5)	Subejercicio 6 = (3 - 4)
1 No Etiquetado						
11 Recursos Fiscales	55,450,000.00	-	55,450,000.00	48,904,826.47	48,904,826.47	6,545,173.53
12 Financiamientos Internos						
13 Financiamientos Externos						
14 Ingresos Propios						
15 Recursos Federales						
16 Recursos Estatales						
17 Otros Recursos de Libre Disposición						
2 Etiquetado						
25 Recursos Federales						
26 Recursos Estatales						
27 Otros Recursos de Transferencias Federales Etiquetadas						
Total del Gasto	55,450,000.00	-	55,450,000.00	48,904,826.47	48,904,826.47	6,545,173.53



GOBERNACIÓN
GOBIERNO MUNICIPAL 2016-2021
CERCANO A LA GENTE
RIOVERDE, S.L.P.
M.V.Z. JOSÉ RAMÓN TORRES GARCÍA
PRESIDENTE DE LA JUNTA DE GOBIERNO

C.P. GILDARDO MORENO HERNÁNDEZ
DIRECTOR GENERAL



C.P. ARTURO CASTRO ALTAMIRANO
CONTRALOR INTERNO

ORGANISMO OPERADOR PARAMUNICIPAL DE AGUA POTABLE ALCANTARILLADO Y SANEAMIENTO DESCENTRALIZADO DE LAS AUTORIDADES DEL AYUNTAMIENTO DE RIOVERDE, S.L.P.
C.P. JUAN PEDRO RODRÍGUEZ TORRES
GERENTE ADMINISTRATIVO

DIRECCIÓN GENERAL



Organismo Operador Paramunicipal de Agua Potable, Alcantarillado y Saneamiento Descentralizado de las Autoridades del Ayuntamiento de Rioverde, S.L.P.

Anexo APE-02

Comparativo de egresos devengados a nivel de partida específica del gasto contra el presupuesto de egresos autorizado y análisis de las principales variaciones

ORGANISMO OPERADOR PARAMUNICIPAL AGUA P A Y SANEA DESCEN AUT AYUN RIOVERDE, S.L.P.

Num. Cuenta	Partida del gasto Concepto	Importe		Variación	
		Presupuesto Autorizado (1)	Gasto Ejercido (2)	Presupuesto por Ejercer	% 2/1
1131	SUELDO BASE	12,550,000.00	12,070,122.14	479,877.86	96.18%
1132	COMPLEMENTO DE SUELDO	550,000.00	337,939.64	212,060.36	61.44%
1212	HONORARIOS ASIMILABLES A SALARIOS	1,150,000.00	976,512.67	173,487.33	84.91%
1221	SUELDOS BASE AL PERSONAL EVENTUAL	525,000.00	193,951.00	331,049.00	36.94%
1321	PRIMA VACACIONAL	680,000.00	544,229.59	135,770.41	80.03%
1322	PRIMA DOMINICAL	6,500.00	5,913.95	586.05	90.98%
1323	GRATIFICACIÓN DE FIN DE AÑO	1,850,000.00	1,725,692.05	124,307.95	93.28%
1331	REMUNERACIONES POR HORAS EXTRAORDINARIAS	570,000.00	473,423.57	96,576.43	83.06%
1511	FONDO DE AHORRO	740,000.00	794,321.36	5,678.64	107.34%
1521	INDEMNIZACIONES Y LIQUIDACIONES POR RETIRO Y HABERES CAÍDOS	1,050,000.00	515,561.09	534,438.91	49.10%
1541	PRESTACIONES CONTRACTUALES MENSUALES	920,000.00	876,952.89	43,047.11	95.32%
1542	PRESTACIONES CONTRACTUALES ANUALES	400,000.00	231,361.99	108,638.01	57.84%
2111	MATERIALES, ÚTILES Y EQUIPOS MENORES DE OFICINA	130,000.00	126,467.20	3,532.80	97.28%
2121	MATERIALES Y ÚTILES DE IMPRESIÓN Y REPRODUCCIÓN	150,000.00	77,579.29	420.71	51.72%
2151	MATERIAL IMPRESO E INFORMACIÓN DIGITAL	220,000.00	291,345.77	4,654.23	132.43%
2161	MATERIAL DE LIMPIEZA	85,000.00	65,709.95	290.05	77.31%
2171	MATERIALES Y ÚTILES DE ENSEÑANZA	40,100.00	51,408.44	3,691.56	128.20%
2211	ALIMENTACIÓN EN OFICINAS O LUGARES DE TRABAJO	180,000.00	175,309.14	4,690.86	97.39%
2212	ALIMENTACIÓN EN EVENTOS OFICIALES	45,000.00	38,970.52	6,029.48	86.60%
2311	PRODUCTOS ALIMENTICIOS, AGROPECUARIOS Y FORESTALES ADQUIRIDOS COMO MATERIA PRIMA	6,000.00	-	6,000.00	0.00%
2391	ÓTROS PRODUCTOS ADQUIRIDOS COMO MATERIA PRIMA	2,000.00	-	2,000.00	0.00%
2411	PRODUCTOS MINERALES NO METÁLICOS	1,850,000.00	587,784.40	651,715.60	31.77%
2421	CEMENTO Y PRODUCTOS DE CONCRETO	1,100,000.00	443,256.60	406,743.40	40.30%
2431	CAL, YESO Y PRODUCTOS DE YESO	20,000.00	728.99	19,271.01	3.64%
2441	MADERA Y PRODUCTOS DE MADERA	70,000.00	10,113.51	59,886.49	14.45%
2461	MATERIAL ELÉCTRICO Y ELECTRÓNICO	120,000.00	98,668.40	21,331.60	82.22%
2471	ARTÍCULOS METÁLICOS PARA LA CONSTRUCCIÓN	1,250,000.00	1,321,542.99	457.01	105.72%
2491	OTROS MATERIALES Y ARTÍCULOS DE CONSTRUCCIÓN Y REPARACIÓN	200,000.00	96,724.71	103,275.29	48.36%
2531	MEDICINAS Y PRODUCTOS FARMACÉUTICOS	1,869,500.00	1,897,317.23	2,182.77	101.49%
2551	MATERIALES, ACCESORIOS Y SUMINISTROS DE LABORATORIO	40,000.00	1,078.80	38,921.20	2.70%
2561	FIBRAS SINTÉTICAS, HULES, PLÁSTICOS Y DERIVADOS	2,850,000.00	1,631,679.32	387,820.68	57.25%
2591	OTROS PRODUCTOS QUÍMICOS	90,000.00	90,773.13	29,226.87	100.86%
2611	COMBUSTIBLES, LUBRICANTES Y ADITIVOS	1,650,000.00	1,432,237.45	217,762.55	86.80%
2711	VESTUARIO Y UNIFORMES	380,000.00	380,583.81	416.19	100.15%
2721	PRENDAS DE SEGURIDAD Y PROTECCIÓN PERSONAL	250,000.00	74,985.55	175,014.45	29.99%
2731	ARTÍCULOS DEPORTIVOS	15,000.00	5,185.20	8,814.80	34.57%
2911	HERRAMIENTAS MENORES	250,000.00	83,541.83	266,458.17	23.87%
2931	REFACCIONES Y ACCESORIOS MENORES DE MOBILIARIO Y EQUIPO DE ADMINISTRACIÓN, EDUCACIONAL Y RECREATIVO	8,000.00	174.00	7,826.00	2.18%
2941	REFACCIONES Y ACCESORIOS MENORES DE EQUIPO DE COMPUTO Y TECNOLOGÍAS DE LA INFORMACIÓN	145,500.00	11,641.72	133,858.28	8.00%
2961	REFACCIONES Y ACCESORIOS MENORES DE EQUIPO DE TRANSPORTE	491,400.00	329,042.93	62,357.07	66.96%
2981	REFACCIONES Y ACCESORIOS MENORES DE MAQUINARIA Y OTROS EQUIPOS	420,000.00	178,945.71	41,054.29	42.61%

RIOVERDE, S.L.P.,

CENTENARIO



Organismo Operador Paramunicipal de Agua Potable, Alcantarillado y Saneamiento Descentralizado de las Autoridades del Ayuntamiento de Rioverde, S.L.P.

Anexo APE-02

Comparativo de egresos devengados a nivel de partida específica del gasto contra el presupuesto de egresos autorizado y análisis de las principales variaciones

ORGANISMO OPERADOR PARAMUNICIPAL AGUA P A Y SANEA DESCEN AUT AYUN RIOVERDE, S.L.P.

Num. Cuenta	Partida del gasto Concepto	Importe		Variación	
		Presupuesto Autorizado (1)	Gasto Ejercido (2)	Presupuesto por Ejercer	% 2/1
3111	ENERGÍA ELÉCTRICA	6,930,000.00	6,842,294.00	187,706.00	98.73%
3131	AGUA	15,750.00	7,728.18	8,021.82	49.07%
3141	TELEFONÍA TRADICIONAL	120,000.00	90,001.17	29,998.83	75.00%
3151	TELEFONÍA CELULAR	90,000.00	57,355.91	32,644.09	63.73%
3161	SERVICIOS DE TELECOMUNICACIONES Y SATÉLITES	25,000.00	160.32	24,839.68	0.64%
3171	SERVICIOS DE ACCESO DE INTERNET, REDES Y PROCESAMIENTO DE INFORMACIÓN	15,000.00	-	15,000.00	0.00%
3251	ARRENDAMIENTO DE EQUIPO DE TRANSPORTE	380,000.00	95,120.00	134,880.00	25.03%
3261	ARRENDAMIENTO DE MAQUINARIA, OTROS EQUIPOS Y HERRAMIENTAS	495,000.00	360,737.00	110,363.00	72.88%
3311	SERVICIOS LEGALES, DE CONTABILIDAD, AUDITORÍA Y RELACIONADOS	195,000.00	173,080.11	21,919.89	88.76%
3321	SERVICIOS DE DISEÑO, ARQUITECTURA, INGENIERÍA Y ACTIVIDADES RELACIONADAS	30,000.00	-	30,000.00	0.00%
3332	SERVICIOS EN TECNOLOGÍAS DE LA INFORMACIÓN	285,000.00	428,990.88	16,009.12	150.52%
3341	SERVICIOS DE CAPACITACIÓN	125,000.00	117,699.99	4,300.01	94.16%
3351	SERVICIOS DE INVESTIGACIÓN CIENTÍFICA Y DESARROLLO	318,000.00	448,731.88	268.12	141.11%
3361	SERVICIOS DE APOYO ADMINISTRATIVO, FOTOCOPIADO E IMPRESIÓN	25,350.00	12,711.81	12,638.19	50.15%
3391	SERVICIOS PROFESIONALES, CIENTÍFICOS Y TÉCNICOS INTEGRALES	1,320,000.00	901,612.78	36,387.22	68.30%
3411	SERVICIOS FINANCIEROS Y BANCARIOS	45,000.00	23,493.48	21,506.52	52.21%
3441	SEGUROS DE RESPONSABILIDAD PATRIMONIAL Y FIANZAS	75,000.00	57,433.20	17,566.80	76.58%
3451	SEGURO DE BIENES PATRIMONIALES	130,000.00	64,060.06	25,939.94	49.28%
3471	FLETES Y MANIOBRAS	40,000.00	18,061.52	21,938.48	45.15%
3481	COMISIONES POR VENTA	38,000.00	25,243.08	12,756.92	66.43%
3511	CONSERVACIÓN Y MANTENIMIENTO MENOR DE INMUEBLES	157,500.00	312,209.10	9,290.90	198.23%
3521	INSTALACIÓN, REPARACIÓN Y MANTENIMIENTO DE MOBILIARIO Y EQUIPO DE ADMINISTRACIÓN, EDUCACIONAL Y RECREATIVO	35,000.00	29,034.66	5,965.34	82.96%
3531	INSTALACIÓN, REPARACIÓN Y MANTENIMIENTO DE EQUIPO DE CÓMPUTO Y TECNOLOGÍAS DE LA INFORMACIÓN	184,000.00	94,039.99	3,960.01	51.11%
3551	REPARACIÓN Y MANTENIMIENTO DE EQUIPO DE TRANSPORTE TERRESTRE	680,580.00	179,304.89	1,275.11	26.35%
3571	INSTALACIÓN, REPARACIÓN Y MANTENIMIENTO DE MAQUINA, OTROS EQUIPOS Y HERRAMIENTAS	955,000.00	925,719.85	3,180.15	96.93%
3611	DIFUSIÓN POR RADIO, TELEVISIÓN Y OTROS MEDIOS DE MENSAJES SOBRE PROGRAMAS Y ACTIVIDADES GUBERNAMENTALES	158,000.00	84,875.40	73,124.60	53.72%
3721	PASAJES TERRESTRES	95,170.00	66,038.43	29,131.57	69.39%
3751	VIÁTICOS EN EL PAÍS	145,000.00	88,233.15	56,766.85	60.85%
3821	GASTOS DE ORDEN SOCIAL Y CULTURAL	165,000.00	261,601.43	53,398.57	158.55%
3851	GASTOS DE REPRESENTACIÓN	380,000.00	12,978.89	67,021.11	3.42%
3911	SERVICIOS FUNERARIOS Y DE CEMENTERIOS	120,000.00	40,000.00	80,000.00	33.33%
3921	IMPUESTOS Y DERECHOS	1,800,000.00	626,615.00	3,385.00	34.81%
3922	IMPUESTO SOBRE NÓMINA	445,000.00	425,667.00	69,333.00	95.66%
3925	TENENCIAS Y CANJE DE PLACAS DE VEHICULOS OFICIALES	80,000.00	58,225.00	21,775.00	72.78%
3941	SENTENCIAS Y RESOLUCIONES POR AUTORIDAD COMPETENTE	850,000.00	-	130,000.00	0.00%
4521	JUBILACIONES	929,250.00	918,731.27	10,518.73	98.87%
5111	MUEBLES DE OFICINA Y ESTANTERÍA	189,000.00	38,276.06	73,223.94	20.25%
5121	MUEBLES, EXCEPTO DE OFICINA Y ESTANTERÍA	45,000.00	0.00	0.00	100.00%
5151	EQUIPO DE CÓMPUTO Y DE TECNOLOGÍAS DE LA INFORMACIÓN	48,000.00	181,172.78	7,827.22	377.44%



Organismo Operador Paramunicipal de Agua Potable, Alcantarillado y Saneamiento Descentralizado de las Autoridades del Ayuntamiento de Rioverde, S.L.P.

Anexo APE-02

Comparativo de egresos devengados a nivel de partida específica del gasto contra el presupuesto de egresos autorizado y análisis de las principales variaciones

ORGANISMO OPERADOR PARAMUNICIPAL AGUA P A Y SANEAMIENTO DESCEN AUT AYUN RIOVERDE, S.L.P.

Num. Cuenta	Partida del gasto Concepto	Importe		Variación	
		Presupuesto Autorizado (1)	Gasto Ejercido (2)	Presupuesto por Ejercer	% 2/1
5191	OTROS MOBILIARIOS Y EQUIPOS DE ADMINISTRACIÓN	12,000.00	22,250.01	2,249.99	185.42%
5231	CÁMARAS FOTOGRÁFICAS Y DE VIDEO	25,000.00	5,999.00	19,001.00	24.00%
5411	AUTOMÓVILES Y CAMIONES	750,000.00	0.00	0.00	100.00%
5421	CARROCERÍAS Y REMOLQUES	22,000.00	-	22,000.00	0.00%
5491	OTROS EQUIPOS DE TRANSPORTE	110,000.00	91,880.00	23,120.00	83.53%
5611	MAQUINARIA Y EQUIPO AGROPECUARIO	6,500.00	-	6,500.00	0.00%
5621	MAQUINARIA Y EQUIPO INDUSTRIAL	660,000.00	1,036,090.26	909.74	156.98%
5631	MAQUINARIA Y EQUIPO DE CONSTRUCCIÓN	210,000.00	58,765.21	71,234.79	27.98%
5641	SISTEMAS DE AIRE ACONDICIONADO, CALEFACCIÓN Y DE REFRIGERACIÓN INDUSTRIAL Y COMERCIAL	95,900.00	53,360.00	14,540.00	55.64%
5651	EQUIPO DE COMUNICACIÓN Y TELECOMUNICACIÓN	72,000.00	9,998.02	3,001.98	13.89%
5911	SOFTWARE	290,200.00	270,824.64	375.36	93.32%
5971	LICENCIAS INFORMATICAS E INTELLECTUALES	18,800.00	-	3,800.00	0.00%
6141	DIVISION DE TERRENOS Y CONSTRUCCION DE OBRAS DE URBANIZACION	-	5,039,642.53	3,357.47	100.0000%
TOTAL PRESUPUESTO DE EGRESOS		55,450,000.00	48,904,826.47	6,545,173.53	88%

Las cuentas que presentaron mayores variaciones se enlistan a continuación, las cuales requirieron transferencias presupuestales para que al final del ejercicio no mostraran desahorro, dichas transferencias fueron aprobadas por la Junta de Gobierno.

CUENTA	APROBADO	DEVENGADO	DIFERENCIA	% VARIACIÓN
2151 MATERIAL IMPRESO E INFORMACIÓN DIGITAL	220,000.00	291,345.77	-71,345.77	132.43%
3332 SERVICIOS EN TECNOLOGÍAS DE LA INFORMACIÓN	285,000.00	428,990.88	-143,990.88	150.52%
3351 SERVICIOS DE INVESTIGACIÓN CIENTÍFICA Y DESARROLLO	318,000.00	448,731.88	-130,731.88	141.11%
3511 CONSERVACIÓN Y MANTENIMIENTO MENOR DE INMUEBLES	157,500.00	312,209.10	-154,709.10	198.23%
3821 GASTOS DE ORDEN SOCIAL Y CULTURAL	165,000.00	261,601.43	-96,601.43	158.55%
5151 EQUIPO DE CÓMPUTO Y DE TECNOLOGÍAS DE LA INFORMACIÓN	48,000.00	181,172.78	-133,172.78	377.44%
5191 OTROS MOBILIARIOS Y EQUIPOS DE ADMINISTRACIÓN	12,000.00	22,250.01	-10,250.01	185.42%
5621 MAQUINARIA Y EQUIPO INDUSTRIAL	660,000.00	1,036,090.26	-376,090.26	156.98%



GOBERNACION

GOBIERNO MUNICIPAL 2011-2013
CERCANO A LA GENTE
RIOVERDE, S.L.P.

M.V.Z. JOSÉ RAMÓN TORRES GARCÍA
PRESIDENTE DE LA JUNTA DE GOBIERNO

C.P. GILDAÑO MORENO HERNÁNDEZ
DIRECTOR GENERAL

C.P. ARTURO CASTRO ALTAMIRANO
CONTRALOR INTERNO



ORGANISMO OPERADOR PARAMUNICIPAL DE AGUA POTABLE ALCANTARILLADO Y SANEAMIENTO DESCENTRALIZADO DE LAS AUTORIDADES DEL AYUNTAMIENTO DE RIOVERDE, S.L.P.

JUAN PEDRO RODRÍGUEZ TORRES
GERENTE ADMINISTRATIVO

DIRECCIÓN GENERAL



Organismo Operador Paramunicipal de Agua Potable, Alcantarillado y Saneamiento Descentralizado de las Autoridades del Ayuntamiento de Rioverde, S.L.P.

JUNTOS EM. EMOS UNA NUEVA CULTURA: SI CUIDAS EL AGUA, TODOS NOS SALVAMOS

Anexo API-02

Integración detallada de los recursos recibidos por transferencias por concepto de Participaciones, Aportaciones, Subsidios, Convenios, Apoyos, etc.

Del 1 de enero al 31 de diciembre de 2018

Fondo o Programa: PROGRAMA FEDERALIZADO "CULTURA DEL AGUA"

ORGANISMO OPERADOR PARAMUNICIPAL AGUA POTABLE ALCANTARILLADO Y SANEAMIENTO DESCENTRALIZADO DE LAS AUTORIDADES DEL AYUNTAMIENTO DE RIOVERDE, S.L.P.

(2) Fecha	(3) Ingreso bruto	(4) Convenios	(5) Descuentos Deuda	(6) [Especificar]	(7) Total	(8) Datos del Depósito Fecha	(9) Monto	(10) Información del banco N° de cuenta Institución	(11) Datos de la póliza Número Fecha	(12) Observaciones
Enero										
Febrero										
Marzo										
Abril										
Mayo										
Junio										
Julio	50,000.00	50,000.00			\$ 50,000.00	05/07/2018	50,000.00	0 850037513 BANORTE	100001110	04/07/18
Agosto										
Septiembre										
Octubre										
Noviembre										
Diciembre										
Totales	\$ 50,000.00	\$ 50,000.00	\$ -	\$ -	\$ 50,000.00					



GOBIERNO MUNICIPAL 2015-2017
RIOVERDE, S.L.P. JUNTA DE GOBIERNO
PRESIDENTE DE LA JUNTA DE GOBIERNO
C. P. ARTURO CASTRO ALTA MIRANDA
CONTRALOR INTERNA

NOTA: Se anexa copia de los recibos de los ingresos, así como copia de la página del estado de cuenta donde se observa el depósito bancario. Los estados de cuenta completos se encuentran en el expediente.

ORGANISMO OPERADOR PARAMUNICIPAL DE AGUA POTABLE ALCANTARILLADO Y SANEAMIENTO DESCENTRALIZADO DE LAS AUTORIDADES DEL AYUNTAMIENTO DE RIOVERDE, S.L.P.
DIRECCIÓN GENERAL

C. P. GLADYS MORENO HERNANDEZ
DIRECTOR GENERAL

C. P. ALAN PEDRO RODRIGUEZ TORRES
GERENTE ADMINISTRATIVO



Organismo Operador Paramunicipal de Agua Potable, Alcantarillado y Saneamiento Descentralizado de las Autoridades del Ayuntamiento de Rioverde, S.L.P.

JUNTOS EMPLEAMOS UNA NUEVA CULTURA: SI CUIDAS EL AGUA, TODOS NOS SALVAMOS

Integración detallada de los recursos recibidos por transferencias por concepto de Participaciones, Aportaciones, Subsidios, Convenios, Apoyos, etc.
 Del 1 de enero al 31 de diciembre de 2018
 Anexo API-02

Fondo o Programa: "CONVENIO MUNICIPIO-SASAR 2018"

ORGANISMO OPERADOR PARAMUNICIPAL AGUA POTABLE ALCANTARILLADO Y SANEAMIENTO DESCENTRALIZADO DE LAS AUTORIDADES DEL AYUNTAMIENTO DE RIOVERDE, S.L.P.

(2) Fecha	(3) Ingreso bruto	(4) Convenios	(5) Descuentos Deuda (Especificar)	(6) Total	(7) Datos del Depósito Fecha	(8) Monto	(9) Información del banco N° de cuenta	(10) Datos de la póliza Número Fecha	(11) Observaciones
Enero									
Febrero									
Marzo									
Abril									
Mayo									
Junio	38,000.00	38,000.00		\$ 38,000.00	25/06/2018	38,000.00	0 850037513 BANORTE	100001028 21/06/18	
21/06/2018		50,000.00		\$ 50,000.00	29/06/2018	50,000.00	0 850037513 BANORTE	100001029 21/06/18	
21/06/2018									
Julio									
Agosto	272,000.00	272,000.00		\$ 272,000.00	27/08/2018	272,000.00	0 850037513 BANORTE	100001368 27/08/18	
27/08/2018									
Septiembre									
Octubre									
Noviembre									
Diciembre									
Totales	\$ 360,000.00	\$ 360,000.00	\$ -	\$ 360,000.00					

NOTA: Se anexa copia de la información ingresada en el sistema de información financiera del estado de cuenta donde se observa el depósito bancario. Los estados de cuenta completos se encuentran en el Anexo API-02.

GOBIERNO DEL ESTADO DE SAN LUIS POTOSÍ
GOBIERNO MUNICIPAL 2018-2021
CERCANIO A LA GENTE
RIOVERDE, S.L.P. - AYUNTAMIENTO
PRESIDENTE DE LA JUNTA DE GOBIERNO
 C.P. ARTURO ZAISTRO ALTAMIRANO
 CONTRADOR INTERNO

ORGANISMO OPERADOR PARAMUNICIPAL DE AGUA POTABLE ALCANTARILLADO Y SANEAMIENTO DESCENTRALIZADO DE LAS AUTORIDADES DEL AYUNTAMIENTO DE RIOVERDE, S.L.P.
DIRECCIÓN GENERAL
 C.P. GILBERTO MORENO REFINAÑEZ
 DIRECTOR GENERAL





Organismo Operador Paramunicipal de Agua Potable, Alcantarillado y Saneamiento Descentralizado de las Autoridades del Ayuntamiento de Rioverde, S.L.P.

JUNTOS EMPEZAMOS UNA NUEVA CULTURA: SI CUIDAS EL AGUA, TODOS NOS SALVAMOS

Anexo API-03

Comparativo de Ingresos reales a nivel detalle contra el presupuesto de ingresos y análisis de las principales variaciones
Del 01 de enero al 31 de diciembre de 2018

ORGANISMO OPERADOR PARAMUNICIPAL AGUA P A Y SANEAMIENTO DESCEN AUT AYUN RIOVERDE, S.L.P.

Núm. Cuenta	Partida de Ingreso	Concepto	Importe		Variación	
			Presupuesto de Ingresos (1)	Ingresos reales (2)	Importe (1-2)	% (2/1)
4-1-4-3-1-43010-I-0-000-0-00-0-000-1-01-1-01-01		CONSUMO DOMESTICO	27,490,828.76	26,103,551.37	1,387,277.39	0.95
4-1-4-3-1-43010-I-0-000-0-00-0-000-1-01-1-01-02		CONSUMO COMERCIAL	3,390,476.34	3,263,160.81	107,315.53	0.97
4-1-4-3-1-43010-I-0-000-0-00-0-000-1-01-1-01-03		CONSUMO INDUSTRIAL	3,120,187.64	3,027,264.39	92,923.25	0.97
4-1-4-3-1-43010-I-0-000-0-00-0-000-1-01-1-01-07		CONEXIÓN TOMAS DE AGUA	1,481,619.48	1,010,373.69	451,245.78	0.69
4-1-4-3-1-43010-I-0-000-0-00-0-000-1-01-2-02		CONEXIÓN DE DESCARGAS DE DRENAJE	525,458.56	473,969.54	51,489.03	0.90
4-1-4-3-1-43010-I-0-000-0-00-0-000-1-01-1-03		RECONEXIONES	827,411.82	363,439.37	463,972.45	0.44
4-1-4-3-1-43010-I-0-000-0-00-0-000-1-01-1-06		MITO. LINEA DE AGUA O DRENAJE	5,912,118.79	5,724,000.29	188,118.50	0.97
4-1-4-3-1-43010-I-0-000-0-00-0-000-1-01-2-05		SANEAMIENTO	2,840,986.12	2,857,246.24	183,739.88	0.94
4-1-4-3-1-43010-I-0-000-0-00-0-000-1-01-1-02		DERECHOS DE CONEXION DE LINEA DE AGUA	158,197.74	170,542.89	(12,345.15)	1.08
4-1-4-3-1-43010-I-0-000-0-00-0-000-1-01-2-01		DERECHOS DE CONEXION DE DRENAJE	20,661.89	19,823.93	837.96	0.96
4-1-4-4-1-41440-I-0-000-0-00-0-000-1-04		MULTAS	12,245.34	9,729.55	2,515.79	0.79
4-1-4-3-1-43010-I-0-000-0-00-0-000-1-01-1-04		AMPLIACION LINEA DE AGUA	111,095.77	96,003.46	15,092.31	0.86
4-1-4-3-1-43010-I-0-000-0-00-0-000-1-01-2-04		AMPLIACION LINEA DE DRENAJE	17,817.77	1,526.64	16,291.13	0.08
4-1-4-4-1-41440-I-0-000-0-00-0-000-1-01		RECARGOS	114,169.13	131,719.29	(17,550.16)	1.15
4-1-4-3-1-43010-I-0-000-0-00-0-000-1-01-1-05		CIERRE DE TOMA	22,194.32	20,668.11	1,526.21	0.93
4-1-4-3-1-43010-I-0-000-0-00-0-000-1-01-3-01-E		CUOTAS POR REFOR. INFRAESTRUCTURA	2,234,971.85	3,230,041.76	(995,069.91)	1.45
4-1-4-3-1-43010-I-0-000-0-00-0-000-1-01-3-01-9		SUSTITUCIONES	19,897.04	20,505.78	(608.74)	1.03
4-1-4-3-1-43010-I-0-000-0-00-0-000-1-01-3-01-3		DESAZOLVES	116,144.17	92,700.70	23,443.47	0.80
4-1-4-3-1-43010-I-0-000-0-00-0-000-1-01-3-01-C		VENTA DE MEDIDORES	324,976.30	319,856.78	5,119.52	0.98
4-1-4-3-1-43010-I-0-000-0-00-0-000-1-01-3-01-B		VENTA DE AGUA	15,109.77	12,215.23	2,894.53	0.81
4-1-4-3-1-43010-I-0-000-0-00-0-000-1-01-3-01-2		CARTA DE NO ADEUDO	3,930.86	1,480.50	2,450.35	0.38
4-1-4-3-1-43010-I-0-000-0-00-0-000-1-01-3-01-1		CAMBIO DE TOMA DE LUGAR	49,509.59	50,082.12	(572.52)	1.01
4-1-4-3-1-43010-I-0-000-0-00-0-000-1-01-3-01-5		MATERIAL DE PLOMERIA	20,210.41	26,701.98	(6,490.98)	1.32
4-1-4-3-1-43010-I-0-000-0-00-0-000-1-01-3-01-4		FACTIBILIDAD	10,826.01	7,832.78	2,993.23	0.72
		PUBLICIDAD	7,500.00	0.00	7,500.00	0.00
4-1-4-3-1-43010-I-0-000-0-00-0-000-1-01-3-01-6		REIMPRESION DE RECIBOS	40,440.35	11,971.24	28,469.11	0.30
4-1-4-3-1-43010-I-0-000-0-00-0-000-1-01-3-01-D		VERIFICACION DE TOMA	1,479.83	1,660.18	(180.35)	1.12
4-1-4-3-1-43010-I-0-000-0-00-0-000-1-01-3-01-8		SUPERVISION DE TRABAJO	5,294.57	2,416.18	2,878.38	0.46
4-1-4-3-1-43010-I-0-000-0-00-0-000-1-01-1-05		TAPONEAR TOMA	1,750.00	0.00	1,750.00	0.00
		RENTA DE EQUIPO	2,500.00	0.00	2,500.00	0.00
			48,880,000.00	46,870,484.19	2,009,515.81	0.96
4-2-1-3-2-83080-I-0-000-0-00-0-000-1-01-2		PRODDER	600,000.00	457,520.00	142,480.00	0.76
4-2-1-3-1-83080-I-0-000-0-00-0-000-1-01-4		PROSANEAR	1,200,000.00	0.00	1,200,000.00	0.00
4-2-1-3-2-83050-I-0-000-0-00-0-000-1-01-2		APAZU - PROAGUA	1,200,000.00	0.00	1,200,000.00	0.00
4-2-1-3-2-83050-I-0-000-0-00-0-000-1-01-3		CULTURA DEL AGUA	150,000.00	50,000.00	100,000.00	0.33
		INCENTIVOS-PROSAN	1,200,000.00	0.00	1,200,000.00	0.00
4-2-1-3-1-83070-I-0-000-0-00-0-000-1-01		TRANSFERENCIAS, ASIGNACIONES, SUBSIDIOS	600,000.00	682,788.52	(82,788.52)	1.14
4-1-5-9-1-52020-I-0-000-0-00-0-000-1-01-3		PRODUCTOS FINANCIEROS	20,000.00	3,172.07	16,827.93	0.16
		DEVOLUCION DE IMPUESTOS FEDERALES	1,500,000.00	0.00	1,500,000.00	0.00
4-2-1-3-1-83070-I-0-000-0-00-0-000-1-02		OTROS INGRESOS	100,000.00	49,412.66	50,587.34	0.49
		TOTAL DE INGRESOS	55,450,000.00	48,113,357.44	7,336,642.56	0.87

Comentarios respecto a las variaciones:

Partida	Aclaración o justificación
PRODDER	QUEDÓ PENDIENTE LA DEVOLUCION POR PARTE DE LA CONAGUA DE 1 TRIMESTRE DE DERECHOS PAGADOS POR EXTRACCION DE AGUA, MISMO QUE YA SE ENCUENTRA GESTIONANDO EL ÁREA CORRESPONDIENTE.
PROSANEAR	DEBIDO A QUE SE CUMPLIERON LOS MINIMOS PERMISIBLES EN CUESTION DE DESCARGAS DE AGUAS RESIDUALES SE EXENTÓ EL PAGO DE DERECHOS POR DESCARGAS, RAZÓN POR LA CUAL NO SE RECUPERARON RECURSOS DEL PROGRAMA PROSANEAR.
APAZU - PROAGUA	EL PROGRAMA NO SE LLEVÓ A CABO.
INCENTIVOS-PROSAN	EL PROGRAMA NO SE LLEVÓ A CABO.
DEVOLUCION DE IMPUESTOS FEDERALES	NO SE OBTUVIERON DEVOLUCIONES DE IMPUESTOS.
CULTURA DEL AGUA	EL PROGRAMA SE LLEVÓ A CABO POR UN MONTO MENOR AL PRESUPUESTADO, DEBIDO AL CONVENIO CON LA COMISIÓN ESTATAL DEL AGUA.



GOBERNACIÓN

GOBIERNO DEL ESTADO DE SAN LUIS POTOSÍ
PRESIDENTE DE LA JUNTA DE GOBIERNO
RIOVERDE, S.L.P.

C.P. ARTURO CASTRO ALTAMIRANO
CONTRALOR INTERNO



ORGANISMO OPERADOR PARAMUNICIPAL DE AGUA POTABLE ALCANTARILLADO Y SANEAMIENTO DESCENTRALIZADO DE LAS AUTORIDADES DEL AYUNTAMIENTO DE RIOVERDE, S.L.P.

DIRECCIÓN GENERAL

C.P. GILDARDO MORENO HERNÁNDEZ
DIRECTOR GENERAL

C.P. JUAN PEDRO RODRÍGUEZ TORRES
JEFE ADMINISTRATIVO

AÑO CI, TOMO I
SAN LUIS POTOSI, S.L.P.
MIERCOLES 17 DE ENERO DE 2018
EDICION EXTRAORDINARIA
150 EJEMPLARES
04 PAGINAS



PLAN DE San Luis

PERIODICO OFICIAL DEL GOBIERNO DEL ESTADO

Las leyes y demás disposiciones son de observancia obligatoria por el sólo hecho de publicarse en este Periódico.

2018, "Año de Manuel José Othón"



INDICE

Organismo Operador Paramunicipal de Agua Potable, Alcantarillado y Saneamiento Descentralizado de las Autoridades de Rioverde, S.L.P.

Presupuesto de Egresos y Tabulador de sueldos para el Ejercicio Fiscal 2018

Handwritten signature and initials in blue ink.

Responsable:

SECRETARIA GENERAL DE GOBIERNO

Director:

OSCAR IVÁN LEÓN CALVO

PERFECTO AMEZQUITA HERRERA 1° PISO
FRACC. TANGAMANGA C.P. 78159
SAN LUIS POTOSI, S.L.P.

Actual 0.30 UMA (30%)
Atrasado 0.60 UMA (60%)

Otros con base a su costo a cargo de la
Secretaría de Finanzas

Handwritten signature and initials in blue ink.

MIÉRCOLES 17 DE ENERO DE 2018

PLAN DE San Luis
 PERIÓDICO OFICIAL DEL GOBIERNO DEL ESTADO

**ORGANISMO OPERADOR PARAMUNICIPAL DE AGUA POTABLE, ALCANTARILLADO Y SANEAMIENTO
DESCENTRALIZADO DE LAS AUTORIDADES DEL AYUNTAMIENTO DE RIOVERDE, S.L.P.
PRESUPUESTO DE EGRESOS PARA EL EJERCICIO FISCAL 2018
(CIFRAS EN PESOS)**

COG	CONCEPTO	Parciales	Importe	%
1	TIPO DE GASTO: GASTO CORRIENTE		62,896,600	100.00
1000	SERVICIOS PERSONALES		20,981,500	33.36
1100	REMUNERACIONES AL PERSONAL DE CARÁCTER PERMANENTE	13,100,000		23.62
1131	SUELDO BASE	12,550,000.00		22.63
1132	COMPLEMENTO DE SUELDO	550,000.00		0.89
1200	REMUNERACIONES AL PERSONAL DE CARÁCTER TRANSITORIO	1,675,000		3.02
1212	HONORARIOS ASIMILABLES A SALARIOS	1,150,000.00		2.07
1221	SUELDOS BASE AL PERSONAL EVENTUAL	525,000.00		0.95
1300	REMUNERACIONES ADICIONALES Y ESPECIALES	3,106,500		5.80
1321	PRIMA VACACIONAL	680,000.00		1.23
1322	PRIMA DOMINICAL	6,500.00		0.01
1323	GRATIFICACIÓN DE FIN DE AÑO	1,850,000.00		3.34
1331	REMUNERACIONES POR HORAS EXTRAORDINARIAS	570,000.00		1.03
1600	OTRAS PRESTACIONES SOCIALES Y ECONÓMICAS	3,110,000		6.61
1511	FONDO DE AHORRO	740,000.00		1.33
1521	INDEMNIZACIONES Y LIQUIDACIONES POR RETIRO Y HABERES CAÍDOS	1,050,000.00		1.89
1541	PRESTACIONES CONTRACTUALES MENSUALES	920,000.00		1.68
1642	PRESTACIONES CONTRACTUALES ANUALES	400,000.00		0.72
2000	MATERIALES Y SUMINISTROS		14,027,500	25.30
2100	MATERIALES DE ADMINISTRACIÓN, EMISIÓN DE DOCUMENTOS Y ARTÍCULOS OFICIALES	626,100		1.13
2111	MATERIALES, ÚTILES Y EQUIPOS MENORES DE OFICINA	130,000.00		0.23
2121	MATERIALES Y ÚTILES DE IMPRESIÓN Y REPRODUCCIÓN	150,000.00		0.27
2151	MATERIAL IMPRESO E INFORMACIÓN DIGITAL	220,000.00		0.40
2161	MATERIAL DE LIMPIEZA	85,000.00		0.15
2171	MATERIALES Y ÚTILES DE ENSEÑANZA	40,100.00		0.07
2200	ALIMENTOS Y UTENSILIOS	225,000		0.41
2211	ALIMENTACIÓN EN OFICINAS O LUGARES DE TRABAJO	160,000.00		0.32
2212	ALIMENTACIÓN EN EVENTOS OFICIALES	45,000.00		0.08
2300	MATERIAS PRIMAS Y MATERIALES DE PRODUCCIÓN Y COMERCIALIZACIÓN	8,000		0.01
2311	PRODUCTOS ALIMENTICIOS, AGROPECUARIOS Y FORESTALES ADQUIRIDOS COMO MATERIA PRIMA	6,000.00		0.01
2391	OTROS PRODUCTOS ADQUIRIDOS COMO MATERIA PRIMA	2,000.00		0.00
2400	MATERIALES Y ARTÍCULOS DE CONSTRUCCIÓN Y DE REPARACIÓN	4,610,000		8.31
2411	PRODUCTOS MINERALES NO METÁLICOS	1,650,000.00		3.34
2421	CEMENTO Y PRODUCTOS DE CONCRETO	1,100,000.00		1.98
2431	CAL, YESO Y PRODUCTOS DE YESO	20,000.00		0.04
2441	MADERA Y PRODUCTOS DE MADERA	70,000.00		0.13
2461	MATERIAL ELÉCTRICO Y ELECTRÓNICO	120,000.00		0.22
2471	ARTÍCULOS METÁLICOS PARA LA CONSTRUCCIÓN	1,250,000.00		2.25
2491	OTROS MATERIALES Y ARTÍCULOS DE CONSTRUCCIÓN Y REPARACIÓN	200,000.00		0.38
2500	PRODUCTOS QUÍMICOS, FARMACÉUTICOS Y DE LABORATORIO	4,849,500		8.75
2531	MEDICINAS Y PRODUCTOS FARMACÉUTICOS	1,669,500.00		3.37
2551	MATERIALES, ACCESORIOS Y SUMINISTROS DE LABORATORIO	40,000.00		0.07
2561	FIBRAS SINTÉTICAS, HULES, PLÁSTICOS Y DERIVADOS	2,850,000.00		5.14
2591	OTROS PRODUCTOS QUÍMICOS	90,000.00		0.16
2600	COMBUSTIBLES, LUBRICANTES Y ADITIVOS	1,650,000		2.98
2611	COMBUSTIBLES, LUBRICANTES Y ADITIVOS	1,650,000.00		2.98
2700	VESTUARIO, BLANCOS, PRENDAS DE PROTECCIÓN Y ARTÍCULOS DEPORTIVOS	645,000		1.16
2711	VESTUARIO Y UNIFORMES	380,000.00		0.69
2721	PRENDAS DE SEGURIDAD Y PROTECCIÓN PERSONAL	250,000.00		0.45
2731	ARTÍCULOS DEPORTIVOS	15,000.00		0.03
2800	HERRAMIENTAS, REFACCIONES Y ACCESORIOS MENORES	1,414,900		2.55
2811	HERRAMIENTAS MENORES	350,000.00		0.63
2931	REFACCIONES Y ACCESORIOS MENORES DE MOBILIARIO Y EQUIPO DE ADMINISTRACIÓN, EDUCACIONAL Y RECREATIVO	6,000.00		0.01
2941	REFACCIONES Y ACCESORIOS MENORES DE EQUIPO DE CÓMPUTO Y TECNOLOGÍAS DE LA INFORMACIÓN	145,500.00		0.26
2961	REFACCIONES Y ACCESORIOS MENORES DE EQUIPO DE TRANSPORTE	491,400.00		0.89
2991	REFACCIONES Y ACCESORIOS MENORES DE MAQUINARIA Y OTROS EQUIPOS	420,000.00		0.78
3000	SERVICIOS GENERALES		16,847,360	30.56
3100	SERVICIOS BÁSICOS	7,195,760		12.98
3111	ENERGÍA ELÉCTRICA	6,930,000.00		12.50
3131	AGUA	15,750.00		0.03
3141	TELEFONÍA TRADICIONAL	120,000.00		0.22
3151	TELEFONÍA CELULAR	90,000.00		0.16
3161	SERVICIOS DE TELECOMUNICACIONES Y SATÉLITES	25,000.00		0.05
3171	SERVICIOS DE ACCESO DE INTERNET, REDES Y PROCESAMIENTO DE INFORMACIÓN	15,000.00		0.03
3200	SERVICIOS DE ARRENDAMIENTO	875,000		1.58
3251	ARRENDAMIENTO DE EQUIPO DE TRANSPORTE	380,000.00		0.69
3261	ARRENDAMIENTO DE MAQUINARIA, OTROS EQUIPOS Y HERRAMIENTAS	495,000.00		0.89
3300	SERVICIOS PROFESIONALES, CIENTÍFICOS, TÉCNICOS Y OTROS SERVICIOS	2,298,360		4.14
3311	SERVICIOS LEGALES, DE CONTABILIDAD, AUDITORIA Y RELACIONADOS	195,000.00		0.35
3321	SERVICIOS DE DISEÑO, ARQUITECTURA, INGENIERÍA Y ACTIVIDADES RELACIONADAS	30,000.00		0.05
3332	SERVICIOS EN TECNOLOGÍAS DE LA INFORMACIÓN	285,000.00		0.51
3341	SERVICIOS DE CAPACITACIÓN	125,000.00		0.23
3351	SERVICIOS DE INVESTIGACIÓN CIENTÍFICA Y DESARROLLO	318,000.00		0.57
3361	SERVICIOS DE APOYO ADMINISTRATIVO, FOTOCOPIADO E IMPRESIÓN	25,350.00		0.05
3391	SERVICIOS PROFESIONALES, CIENTÍFICOS Y TÉCNICOS INTEGRALES	1,320,000.00		2.38
3400	SERVICIOS FINANCIEROS, BANCARIOS Y COMERCIALES	328,000		0.60
3411	SERVICIOS FINANCIEROS Y BANCARIOS	45,000.00		0.08
3441	SEGUROS DE RESPONSABILIDAD PATRIMONIAL Y FIANZAS	75,000.00		0.14
3461	SEGURO DE BIENES PATRIMONIALES	130,000.00		0.23
3471	FLETES Y MANOBRAS	40,000.00		0.07
3481	COMISIONES POR VENTA	38,000.00		0.07

3500	SERVICIOS DE INSTALACIÓN, REPARACIÓN, MANTENIMIENTO Y CONSERVACIÓN		2,012,080	3.63
3511	CONSERVACIÓN Y MANTENIMIENTO MENOR DE INMUEBLES	167,500.00		0.28
3521	INSTALACIÓN, REPARACIÓN Y MANTENIMIENTO DE MOBILIARIO Y EQUIPO DE ADMINISTRACIÓN, EDUCACIONAL Y RECREATIVO	35,000.00		0.06
3531	INSTALACIÓN, REPARACIÓN Y MANTENIMIENTO DE EQUIPO DE CÓMPUTO Y TECNOLOGÍAS DE LA INFORMACIÓN	184,000.00		0.33
3551	REPARACIÓN Y MANTENIMIENTO DE EQUIPO DE TRANSPORTE TERRESTRE	880,580.00		1.23
3571	INSTALACIÓN, REPARACIÓN Y MANTENIMIENTO DE MAQUINA, OTROS EQUIPOS Y HERRAMIENTAS	955,000.00		1.72
3600	SERVICIOS DE COMUNICACIÓN SOCIAL Y PUBLICIDAD		158,000	0.28
3611	DIFUSIÓN POR RADIO, TELEVISIÓN Y OTROS MEDIOS DE MENSAJES SOBRE PROGRAMAS Y ACTIVIDADES GUBERNAMENTALES	158,000.00		0.28
3700	SERVICIOS DE TRASLADO Y VIÁTICOS		240,170	0.43
3721	PASAJES TERRESTRES	95,170.00		0.17
3751	VIÁTICOS EN EL PAÍS	145,000.00		0.26
3800	SERVICIOS OFICIALES		545,000	0.98
3821	GASTOS DE ORDEN SOCIAL Y CULTURAL	165,000.00		0.30
3851	GASTOS DE REPRESENTACIÓN	380,000.00		0.69
3900	OTROS SERVICIOS GENERALES		3,286,000	5.94
3911	SERVICIOS FUNERARIOS Y DE CEMENTERIOS	120,000.00		0.22
3921	IMPUESTOS Y DERECHOS	1,800,000.00		3.26
3922	IMPUESTO SOBRE NÓMINA	445,000.00		0.80
3925	TENENCIAS Y CANJE DE PLACAS DE VEHÍCULOS OFICIALES	80,000.00		0.14
3941	SENTENCIAS Y RESOLUCIONES POR AUTORIDAD COMPETENTE	850,000.00		1.53
4000	TRANSFERENCIAS, ASIGNACIONES, SUBSIDIOS Y OTRAS AYUDAS		920,250	1.68
4500	PENSIONES Y JUBILACIONES		929,250	1.68
4521	JUBILACIONES	929,250.00		1.68
2	TIPO DE GASTO: 2 GASTO DE CAPITAL		2,564,400	4.61
5000	BIENES INMUEBLES E INTANGIBLES		2,564,400	4.61
5100	MOBILIARIO Y EQUIPO DE ADMINISTRACIÓN		294,000	0.53
5111	MUEBLES DE OFICINA Y ESTANTERÍA	169,000.00		0.34
5121	MUEBLES, EXCEPTO DE OFICINA Y ESTANTERÍA	45,000.00		0.08
5151	EQUIPO DE CÓMPUTO Y DE TECNOLOGÍAS DE LA INFORMACIÓN	48,000.00		0.09
5191	OTROS MOBILIARIOS Y EQUIPOS DE ADMINISTRACIÓN	12,000.00		0.02
5200	MOBILIARIO Y EQUIPO EDUCACIONAL Y RECREATIVO		25,000	0.05
5231	CÁMARAS FOTOGRÁFICAS Y DE VIDEO	25,000.00		0.05
5400	VEHÍCULOS Y EQUIPO DE TRANSPORTE		882,000	1.59
5411	AUTOMÓVILES Y CAMIONES	750,000.00		1.35
5421	CARROCERÍAS Y REMOLQUES	22,000.00		0.04
5491	OTROS EQUIPOS DE TRANSPORTE	110,000.00		0.20
5600	MAQUINARIA, OTROS EQUIPOS Y HERRAMIENTAS		1,044,400	1.88
5611	MAQUINARIA Y EQUIPO AGROPECUARIO	6,500.00		0.01
5621	MAQUINARIA Y EQUIPO INDUSTRIAL	660,000.00		1.19
5631	MAQUINARIA Y EQUIPO DE CONSTRUCCIÓN	210,000.00		0.38
5641	SISTEMAS DE AIRE ACONDICIONADO, CALEFACCIÓN Y DE REFRIGERACIÓN INDUSTRIAL Y COMERCIAL	95,900.00		0.17
5651	EQUIPO DE COMUNICACIÓN Y TELECOMUNICACIÓN	72,000.00		0.13
5900	ACTIVOS INTANGIBLES		309,000	0.56
5911	SOFTWARE	290,200.00		0.52
5971	LICENCIAS INFORMÁTICAS E INTELECTUALES	18,800.00		
TOTAL PRESUPUESTO DE EGRESOS			165,460,000	100

ORGANISMO OPERADOR PARAMUNICIPAL DE AGUA POTABLE, ALCANTARILLADO Y SANEAMIENTO DESCENTRALIZADO DE LAS AUTORIDADES DEL AYUNTAMIENTO DE RIOVERDE, S.L.P. TABULADOR DE REMUNERACIONES 2018

PUESTO	DIRECCIÓN, GERENCIA O DEPARTAMENTO	NÍVEL	CATEGORÍA	PLAZAS	MENSUAL					
					SUELDO BASE		OTRAS PERCEPCIONES		TOTAL BRUTO	
					MINIMO	MAXIMO	MINIMO	MAXIMO	MINIMO	MAXIMO
DIRECTOR GENERAL	DIRECCIÓN GENERAL	1	A	1	27,000.00	48,510.00	8,186.40	14,708.23	35,186.40	63,218.23
GERENTE ADMINISTRATIVO	GERENCIA ADMINISTRATIVA	2	A	1	18,000.00	36,940.00	5,457.60	11,806.61	23,457.60	50,746.61
GERENTE OPERATIVO	GERENCIA OPERATIVA	2	A	1	18,000.00	34,870.00	5,457.60	10,572.58	23,457.60	45,442.58
JEFE DE ESTUDIOS Y PROYECTOS	ESTUDIOS Y PROYECTOS	2	B	1	12,000.00	34,760.00	3,638.40	10,539.23	15,638.40	45,299.23
AUXILIAR ADMINISTRATIVO DIRECCIÓN	DIRECCIÓN GENERAL	3	B	1	6,000.00	14,220.00	1,819.20	4,311.50	7,819.20	18,531.50
TESORERO	TESORERÍA	3	B	1	12,000.00	23,100.00	3,638.40	7,003.92	15,638.40	30,103.92
JEFE DE RECAUDACIÓN	RECAUDACIÓN	3	B	1	9,000.00	22,880.00	2,728.80	6,937.22	11,728.80	29,817.22
ENC. RECURSOS HUMANOS Y MATERIALES	RECURSOS HUMANOS Y MATERIALES	3	B	1	9,000.00	22,770.00	2,728.80	6,903.86	11,728.80	29,673.86
ENCARGADO CULTURA DEL AGUA	CULTURA DEL AGUA	3	B	1	9,000.00	20,625.00	2,728.80	6,253.50	11,728.80	26,878.50
ENC. DE CONSTRUCCIÓN Y OPERACIÓN DE SERVICIOS	CONSTRUCCIÓN Y OPERACIÓN DE SERVICIOS	3	B	1	9,000.00	22,770.00	2,728.80	6,903.86	11,728.80	29,673.86

ENCARGADO DE POZOS Y TALLER	POZOS Y TALLER	3	B	1	9,000.00	17,530.00	2,728.80	5,315.10	11,728.80	22,845.10
ENCARGADO DE COMUNIDADES	COMUNIDADES	3	B	1	7,500.00	14,630.00	2,274.00	4,435.82	9,774.00	19,065.82
ENCARGADO DE ALMACEN	ALMACEN	3	B	1	9,000.00	14,300.00	2,728.80	4,335.76	11,728.80	18,635.76
ASISTENTE DE GERENCIA ADMINISTRATIVA	ASISTENTE GERENCIA ADMINISTRATIVA	3	B	2	7,500.00	22,000.00	2,274.00	6,670.40	9,774.00	28,670.40
AUXILIAR DE ESTUDIOS Y PROYECTOS U OPERATIVO	AUXILIAR ESTUDIOS Y PROYECTOS	4	C	3	6,000.00	17,530.00	1,819.20	5,315.10	7,819.20	22,845.10
ENCARGADO DE COMPRAS	COMPRAS	3	B	1	9,000.00	17,530.00	2,728.80	5,315.10	11,728.80	22,845.10
ENCARGADO DE CAJA	RECAUDACION	3	B	1	9,000.00	17,530.00	2,728.80	5,315.10	11,728.80	22,845.10
AUXILIAR DE CAJA	RECAUDACION	4	C	1	6,000.00	14,220.00	1,819.20	4,311.50	7,819.20	18,531.50
AUXILIAR OPERATIVO	OPERATIVO	4	C	2	9,000.00	17,530.00	2,728.80	5,315.10	11,728.80	22,845.10
ENCARGADO DE PLANTA TRATADORA	OPERATIVO	3	B	1	6,000.00	14,220.00	1,819.20	4,311.50	7,819.20	18,531.50
DIFUSION	COMUNICACIÓN Y DIFUSIÓN	3	B	1	9,000.00	22,000.00	2,728.80	6,670.40	11,728.80	28,670.40
TRANSPARENCIA	TRANSPARENCIA	3	B	1	9,000.00	22,000.00	2,728.80	6,670.40	11,728.80	28,670.40
COORDINADOR DE ARCHIVO	ARCHIVO	4	C	1	6,000.00	12,870.00	1,819.20	3,902.18	7,819.20	16,772.18
ENCARGADO DE SISTEMAS	GERENCIA ADMINISTRATIVA	4	C	1	6,000.00	12,870.00	1,819.20	3,902.18	7,819.20	16,772.18
TESORERIA	TESORERIA	4	C	3	6,000.00	12,870.00	1,819.20	3,902.18	7,819.20	16,772.18
AUXILIAR ADMINISTRATIVO RECAUDACIÓN "A"	RECAUDACIÓN ADMINISTRATIVO "A"	4	C	2	6,000.00	12,870.00	1,819.20	3,902.18	7,819.20	16,772.18
AUXILIAR ADMINISTRATIVO RECAUDACIÓN "B"	RECAUDACIÓN ADMINISTRATIVO "B"	4	C	3	4,500.00	10,450.00	1,364.40	3,168.44	5,864.40	13,618.44
AUXILIAR ADMINISTRATIVO RECAUDACIÓN "C"	RECAUDACIÓN ADMINISTRATIVO "C"	4	C	1	4,200.00	9,680.00	1,273.44	2,934.98	5,473.44	12,614.98
EMPLEADO GENERAL DE RECAUDACIÓN "A"	RECAUDACIÓN EMPLEADO GENERAL "A"	5	D	2	6,000.00	11,000.00	1,819.20	3,335.20	7,819.20	14,335.20
EMPLEADO GENERAL DE RECAUDACIÓN "B"	RECAUDACIÓN EMPLEADO GENERAL "B"	5	D	2	4,500.00	9,570.00	1,364.40	2,901.62	5,864.40	12,471.62
EMPLEADO GENERAL DE RECAUDACIÓN "C"	RECAUDACIÓN EMPLEADO GENERAL "C"	5	D	8	4,200.00	9,460.00	1,273.44	2,868.27	5,473.44	12,328.27
AUXILIAR ADMINISTRATIVO OPERATIVO "A"	OPERATIVO FONTANERO HIDRA Y SAN "A"	4	C	2	6,000.00	12,100.00	1,819.20	3,688.72	7,819.20	15,768.72
AUXILIAR ADMINISTRATIVO OPERATIVO "B"	OPERATIVO FONTANERO HIDRA Y SAN "B"	4	C	1	4,500.00	9,075.00	1,364.40	2,751.54	5,864.40	11,826.54
AUXILIAR DE ALMACEN	OPERATIVO	4	C	2	4,500.00	8,800.00	1,364.40	2,688.16	5,864.40	11,468.16
AUXILIAR ADMINISTRATIVO GENERAL	ADMINISTRATIVO Y OPERATIVO	4	C	6	4,500.00	9,900.00	1,364.40	3,001.68	5,864.40	12,901.68
CULTURA DEL AGUA	CULTURA DEL AGUA	4	C	1	4,500.00	18,470.00	1,364.40	6,253.50	5,864.40	24,723.50
COMUNIDADES	COMUNIDADES	3	B	1	7,500.00	14,520.00	2,274.00	4,402.48	9,774.00	18,922.48
INTENDENCIA	RECURSOS HUMANOS Y MATERIALES	5	D	2	3,900.00	8,470.00	1,182.48	2,568.10	5,082.48	11,038.10
VIGILANCIA	RECURSOS HUMANOS Y MATERIALES	5	D	2	3,900.00	9,020.00	1,182.48	2,734.86	5,082.48	11,754.86
AUXILIAR DE POZOS Y TALLER	POZOS Y TALLER	5	D	3	6,000.00	15,400.00	1,819.20	4,669.28	7,819.20	20,069.28
ENCARGADO DE BOMBEO "A"	POZOS Y TALLER	5	D	6	3,900.00	7,975.00	1,182.48	2,418.02	5,082.48	10,393.02
"B"	OPERATIVO	5	D	8	5,250.00	12,700.00	1,591.80	3,668.83	6,841.80	16,628.83
"C"	OPERATIVO	5	D	9	4,500.00	9,600.00	1,364.40	2,934.98	5,864.40	12,614.88
"D"	OPERATIVO	5	D	6	4,200.00	12,485.00	1,273.44	3,785.45	5,473.44	16,270.45
OBRERO GENERAL	OPERATIVO	5	D	5	3,900.00	8,140.00	1,182.48	2,468.05	5,082.48	10,608.05
OPERADOR MAQUINARIA Y EQUIPO	OPERATIVO	5	D	5	3,900.00	8,635.00	1,182.48	2,618.13	5,082.48	11,253.13
CHOFER "A"	OPERATIVO	5	D	2	7,500.00	14,520.00	2,274.00	4,402.48	9,774.00	18,922.48
CHOFER "B"	OPERATIVO	5	D	2	6,000.00	12,100.00	1,819.20	3,688.72	7,819.20	15,768.72
CHOFER "B"	OPERATIVO	5	D	3	4,500.00	11,000.00	1,364.40	3,335.20	5,864.40	14,335.20



GOBIERNO MUNICIPAL 2018-2021

GOBIERNO MUNICIPAL 2018-2021

CERCAÑO A LA GENTE
RIOVERDE, S.L.R.

ING. JOSÉ RAMÓN TORRES GARCÍA
PRESIDENTE DE LA JUNTA DE GOBIERNO
(RÚBRICA)

ARQ. MARCO POLO PADRÓN ORDAZ
DIRECTOR GENERAL Y/O COORDINADOR ADMINISTRATIVO
(RÚBRICA)

C.P. Y M.A. MARÍA NATIVIDAD CAMACHO MARTÍNEZ
GERENTE ADMINISTRATIVO
(RÚBRICA)

EXPOSICIÓN DE MOTIVOS

POLÍTICAS DE EGRESOS

ORGANISMO OPERADOR PARAMUNICIPAL DE AGUA POTABLE, ALCANTARILLADO Y SANEAMIENTO DESCENTRALIZADO DE LAS AUTORIDADES DE LAS AUTORIDADES DEL AYUNTAMIENTO DE RIOVERDE, S.L.P.		
Objetivos, estrategias y metas de los Egresos 2018		
Objetivo Anual	Estrategias	Metas
Consolidarse como un Organismo Descentralizado dedicado a la prestación de los servicios de agua potable, drenaje, alcantarillado y tratamiento de aguas residuales en la zona conurbada de Rioverde, S.L.P. con el fin de brindar un servicio de calidad, continuidad y eficacia a todos los usuarios; preservando la vida a través de la buena administración de los servicios que abastecen a toda la población de manera ilimitada mediante la tecnificación de sistemas, así como un desarrollo de saneamiento ambiental mediante el tratamiento de aguas residuales.		
Infraestructura Hidráulica (Construcción, Rehabilitación, Mantenimiento y Adquisiciones)	Construcción de Infraestructura Hidráulica	AMPLIACIÓN DEL 10% DE LA COBERTURA TOTAL ACTUAL
	Rehabilitación de Infraestructura Hidráulica	AMPLIACIÓN DEL 10% DE LA COBERTURA TOTAL ACTUAL
	Mantenimiento de Infraestructura Hidráulica	CUMPLIMIENTO EN UN 80%
	Adquisición de Infraestructura Hidráulica	CUMPLIMIENTO EN UN 80%
Infraestructura de Alcantarillado (Construcción, Rehabilitación, Mantenimiento y Adquisiciones)	Rehabilitación de Infraestructura Alcantarillado	CUMPLIMIENTO EN UN 80%
	Mantenimiento de Infraestructura Alcantarillado	CUMPLIMIENTO EN UN 80%
Infraestructura de Saneamiento (Construcción, Rehabilitación, Mantenimiento y Adquisiciones)	Construcción (Construcción de planta de tratamiento de aguas residuales para las localidades de Rioverde, Ciudad Fernández y El Refugio", S.L.P. Segunda etapa)	CUMPLIMIENTO EN UN 100%
	Rehabilitación (Rehabilitación de cárcamo de bombeo)	CUMPLIMIENTO EN UN 85%
	Operación y Mantenimiento de Infraestructura de Saneamiento	CUMPLIMIENTO EN UN 80%
	Adquisición de Infraestructura de Saneamiento	CUMPLIMIENTO EN UN 80%
Gestión para la implementación del reúso de aguas residuales:	Identificar y analizar los fines del reúso de las aguas residuales	CUMPLIMIENTO EN UN 90%
	Promover el reúso de las aguas residuales de acuerdo a la identificación realizada con los sectores más relevantes.	CUMPLIMIENTO EN UN 90%
	Desarrollar el proyecto de infraestructura necesaria para brindar el servicio de reúso de aguas residuales	CUMPLIMIENTO EN UN 90%
	Gestionar los recursos financieros en los diferentes órdenes de gobierno para implementar la infraestructura necesaria para prestar el servicio	CUMPLIMIENTO EN UN 80%
Gestión de recursos financieros para el desarrollo e implementación de planes, proyectos y programas.	Analizar las obras o acciones y las plataformas de beneficios para Organismos Operadores	CUMPLIMIENTO EN UN 90%
	Gestión de recursos financieros en las instituciones y/u órdenes de gobierno correspondientes	CUMPLIMIENTO EN UN 90%
	Aplicar las gestiones obtenidas en obras y servicios en beneficio de la población	CUMPLIMIENTO EN UN 90%
Actualización y cumplimiento de Normativa aplicable.	Análisis y recuento de las normativas vigentes aplicables	CUMPLIMIENTO EN UN 90%
	Emitir las actualizaciones de las normativas vigentes aplicables	CUMPLIMIENTO EN UN 90%
	Obtener la autorización de Junta de Gobierno para la depuración del padre	CUMPLIMIENTO EN UN 90%
	Publicar y/o implementar las normativas actualizadas	CUMPLIMIENTO EN UN 90%

PRESUPUESTO DE EGRESOS 2018

Fortalecimiento de los sistemas de recaudación	Corrección de errores de medición, mediante la sustitución de micro medidores	CUMPLIMIENTO EN UN 80%
	Instalación de macro medidores en captaciones	CUMPLIMIENTO EN UN 80%
	Programas de suspensiones, limitaciones y restricciones de servicios a los usuarios con adeudos superiores a 2 meses de adeudo vencidos.	CUMPLIMIENTO EN UN 80%
	Actualización de Padrón de usuarios	CUMPLIMIENTO EN UN 90%
	Actualización de Padrón de subsidiados	CUMPLIMIENTO EN UN 90%
	Sistematización de procesos de recaudación	CUMPLIMIENTO EN UN 90%
	Cobertura de micro medición con lectura	CUMPLIMIENTO EN UN 90%
Fortalecimiento de los sistemas de recaudación	Desarrollar parámetros de medición objetiva del desempeño laboral	CUMPLIMIENTO EN UN 90%
	Implementar incentivos de reconocimiento laboral de forma tal que se le reconozca su aporte intelectual en el Organismo	CUMPLIMIENTO EN UN 90%
	Reforzar los conceptos básicos de trabajo en equipo e impulsar la sana competencia laboral	CUMPLIMIENTO EN UN 90%
Estrategias para fortalecer el desempeño laboral por impacto sindical	Desarrollar programas orientados a una cultura hídrica en la población	CUMPLIMIENTO EN UN 90%
	Desarrollo de campañas de apoyo a concientizar el pago oportuno del servicio y la detección de fugas	CUMPLIMIENTO EN UN 90%

**ORGANISMO OPERADOR PARAMUNICIPAL DE AGUA POTABLE, ALCANTARILLADO Y SANEAMIENTO
DESCENTRALIZADO DE LAS AUTORIDADES DEL AYUNTAMIENTO DE RIOVERDE, S.L.P.
Proyecciones de Egresos - LDF
(PESOS)
(CIFRAS NOMINALES)**

Concepto (b)	2018	2019
1. Gasto No Etiquetado (1=A+B+C+D+E+F+G+H+I)		
A. Servicios Personales	\$20'991,500	\$21'621,245
B. Materiales y Suministros	14'027,500	14'448,325
C. Servicios Generales	16'947,350	17'455,770
D. Transferencias, Asignaciones, Subsidios y Otras Ayudas	929,250	957,128
E. Bienes Muebles, Inmuebles e Intangibles	2'554,400	2'631,032
F. Inversión Pública		
G. Inversiones Financieras y Otras Provisiones		
H. Participaciones y Aportaciones		
I. Deuda Pública		
2. Gasto Etiquetado (2=A+B+C+D+E+F+G+H+I)		
A. Servicios Personales		
B. Materiales y Suministros		
C. Servicios Generales		
D. Transferencias, Asignaciones, Subsidios y Otras Ayudas		
E. Bienes Muebles, Inmuebles e Intangibles		
F. Inversión Pública		
G. Inversiones Financieras y Otras Provisiones		
H. Participaciones y Aportaciones		
I. Deuda Pública		
3. Total de Egresos Proyectados (3 = 1 + 2)	\$55'450,000	\$57'113,500

PRESUPUESTO DE EGRESOS 2018

ORGANISMO OPERADOR PARAMUNICIPAL DE AGUA POTABLE, ALCANTARILLADO Y SANEAMIENTO DESCENTRALIZADO DE LAS AUTORIDADES DEL AYUNTAMIENTO DE RIOVERDE, S.L.P. Resultados de Egresos - LDF (PESOS)		
Concepto (b)	2016	2017
1. Gasto No Etiquetado (1=A+B+C+D+E+F+G+H+I)		
A. Servicios Personales	\$20'257,800.01	\$21'221,500.00
B. Materiales y Suministros	10'864,700.00	10'554,000.00
C. Servicios Generales	14'847,500.00	17'210,900.00
D. Transferencias, Asignaciones, Subsidios y Otras Ayudas	985,000.00	885,000.00
E. Bienes Muebles, Inmuebles e Intangibles	3'625,500.00	1'932,000.00
F. Inversión Pública		7'497,000.00
G. Inversiones Financieras y Otras Provisiones		
H. Participaciones y Aportaciones		
I. Deuda Pública		
2. Gasto Etiquetado (2=A+B+C+D+E+F+G+H+I)		
A. Servicios Personales		
B. Materiales y Suministros		
C. Servicios Generales		
D. Transferencias, Asignaciones, Subsidios y Otras Ayudas		
E. Bienes Muebles, Inmuebles e Intangibles		
F. Inversión Pública		
G. Inversiones Financieras y Otras Provisiones		
H. Participaciones y Aportaciones		
I. Deuda Pública		
3. Total del Resultado de Egresos (3=1+2)	\$50'580,500.01	\$59'290,400.00

CONTENIDO**TÍTULO PRIMERO**

DE LAS ASIGNACIONES DEL PRESUPUESTO DE EGRESOS DEL ORGANISMO OPERADOR PARAMUNICIPAL DE AGUA POTABLE, ALCANTARILLADO Y SANEAMIENTO DESCENTRALIZADO DE LAS AUTORIDADES DEL AYUNTAMIENTO DE RIOVERDE, S.L.P.

- 4** **CAPÍTULO I**
 Disposiciones generales
- 8** **CAPÍTULO II**
 De las Erogaciones
- 13** **CAPÍTULO III**
 De los Servicios Personales

TÍTULO SEGUNDO

DE LA DISCIPLINA PRESUPUESTARIA EN EL EJERCICIO DEL GASTO PÚBLICO

- 14** **CAPÍTULO I**
 Disposiciones generales
- 14** **CAPÍTULO II**
 De la Racionalidad, Eficiencia, Eficacia, Economía, Transparencia y Honradez en el Ejercicio del Gasto
- 18** **CAPÍTULO III**
 Sanciones

TÍTULO TERCERO

DEL PRESUPUESTO BASADO EN RESULTADOS (PbR)

- 18** **CAPÍTULO I**
 Disposiciones generales

18 TRANSITORIOS**20 ANEXOS**

PRESUPUESTO DE EGRESOS PARA EL EJERCICIO FISCAL 2018 DEL ORGANISMO OPERADOR PARAMUNICIPAL DE AGUA POTABLE, ALCANTARILLADO Y SANEAMIENTO DESCENTRALIZADO DE LAS AUTORIDADES DEL AYUNTAMIENTO DE RIOVERDE, S.L.P.

ÚNICO. Se aprueba el Presupuesto de Egresos del ORGANISMO OPERADOR PARAMUNICIPAL DE AGUA POTABLE, ALCANTARILLADO Y SANEAMIENTO DESCENTRALIZADO DE LAS AUTORIDADES DEL AYUNTAMIENTO DE RIOVERDE, S.L.P. para el Ejercicio Fiscal 2018, para quedar como sigue:

**TÍTULO PRIMERO
DE LAS ASIGNACIONES DEL PRESUPUESTO DE EGRESOS DEL ORGANISMO**

**CAPÍTULO I
Disposiciones generales**

Artículo 1. El presente decreto tiene por objeto regular la asignación, ejercicio, control y evaluación del gasto público del Organismo para el ejercicio fiscal de 2018 de conformidad con el artículo 115 de la Constitución Política de los Estados Unidos Mexicanos; 114 de la Constitución Política del Estado de San Luis Potosí; 1, 18, 19, 20, 21 y demás relativos de la Ley de Disciplina Financiera de las Entidades Federativas y los Municipios; 60, 61, 62, 63, 64, 65, 66, 71, 75, 76, 78, 79, 80, 81, 84 y 85 de la Ley General de Contabilidad Gubernamental; capítulos I y V de la Ley de Coordinación Fiscal; 85 y 110 de la Ley Federal de Presupuesto y Responsabilidad Hacendaria; 1, 2, 4, 6, 8, 11, 12, 14, 17, 18, 19, 24, 25, 26, 27, 30, 31, 32, 33, 35, 36, 37, 41, 42, 43, 44, 45, 47, 48, 50, 51, 52, 54, 55, 56, 57, 58, 59, 60, 61, 62, 63, 64, 65, 73, 74, 77, 78, 79, 80 y 82 de la Ley de Presupuesto y Responsabilidad Hacendaria del Estado y Municipios de San Luis Potosí; 29, 31 inciso b, fracciones VI, IX, y X, 81, 86, fracción II, y 115, de la Ley Orgánica del Municipio Libre del Estado de San Luis Potosí; 1, 2, 3, 4, 5, 6, 7, y 8 de la Ley de Hacienda para los Municipios del Estado de San Luis Potosí; 1, 4, 6, 8, 15, 20, 21, 22, 29, y 44 de la Ley de Planeación del Estado y Municipios de San Luis Potosí; 1, y 2 de la Ley de Coordinación Fiscal del Estado de San Luis Potosí; 4, 6, 7, 8, 9, 15, 16, 17, 18, Código Fiscal del Estado de San Luis Potosí; 1, 2, 3, 5, 6, 7, 8, 9, 11, 13, 14, 15, 16, 17, 18, 19, 21, 22, 24, 27, 28, 29, y 30 de la Ley de Deuda Pública del Estado y Municipios de San Luis Potosí; 1, 3, 17, 20, 23, y 24 de la Ley Reglamentaria del Artículo 133 de la Constitución Política del Estado Libre y Soberano de San Luis Potosí en Materia de Remuneraciones; 1, 7, 8, 12, 14, 15, 16, 22, y 23 de la Ley de Adquisiciones del Estado de San Luis Potosí; 1, 8, 18, 19, 32, 33, 34, 36, y 37 de la Ley de Obras Públicas y Servicios Relacionados con las Mismas del Estado de San Luis Potosí; 62, y 84, de la Ley de Transparencia y Acceso a la Información Pública del Estado de San Luis Potosí, y las demás disposiciones aplicables a la materia.

En la ejecución del gasto público de las dependencias y entidades, deberán considerar como único eje articulador el Plan Municipal de Desarrollo 2015-2018 tomando en cuenta los compromisos, los objetivos y las metas contenidos en el mismo.

Será responsabilidad de la Dirección General, a la Gerencia Administrativa y de la Contraloría Interna del Organismo, en el ámbito de sus respectivas competencias, cumplir y hacer cumplir las disposiciones establecidas en el presente decreto, así como determinar las normas y procedimientos administrativos tendientes a armonizar, transparentar, racionalizar y llevar a cabo un mejor control de gasto público del Organismo.

PRESUPUESTO DE EGRESOS 2018

La interpretación del presente Presupuesto de Egresos para efectos administrativos, corresponde a la Dirección General, a la Gerencia Administrativa y a la Contraloría interna del Organismo, en el ámbito de sus atribuciones, conforme a las disposiciones y definiciones que establezca la Ley de Presupuesto y Responsabilidad Hacendaria del Estado y Municipios de San Luis Potosí. Lo anterior, sin perjuicio de la interpretación que corresponda a otras autoridades en el ámbito de sus respectivas competencias.

Artículo 2. Para los efectos de este Decreto se entenderá por:

- I. **Adecuaciones Presupuestarias:** Las modificaciones a los calendarios presupuestales, las ampliaciones y reducciones al Presupuesto de Egresos del Organismo mediante movimientos compensados y las liberaciones anticipadas de recursos públicos calendarizados realizadas a través de la Gerencia Administrativa, siempre que permitan un mejor cumplimiento de los objetivos y metas de los programas presupuestarios a cargo de los Ejecutores de Gasto.
- II. **ADEFAS:** Asignaciones destinadas a cubrir las erogaciones devengadas y pendientes de liquidar al cierre del ejercicio fiscal anterior, derivadas de la contratación de bienes y servicios requeridos en el desempeño de las funciones de los entes públicos, para las cuales existió asignación presupuestal con saldo disponible al cierre del ejercicio fiscal en que se devengaron.
- III. **Amortización de la Deuda y Disminución de Pasivos:** Representa la cancelación mediante pago o cualquier forma por la cual se extinga la obligación principal de los pasivos contraídos por el Organismo.
- IV. **Asignaciones Presupuestales:** La ministración que de los recursos públicos aprobados por la Junta de Gobierno mediante el Presupuesto de Egresos del Organismo, la realiza el Director General a través de la Gerencia Administrativa a los Ejecutores de Gasto.
- V. **Ayudas:** Las aportaciones de recursos públicos en numerario o en especie otorgadas por el Organismo con base en los objetivos y metas de los programas presupuestarios.
- VI. **Clasificación Funcional del Gasto:** La que agrupa los gastos según los propósitos u objetivos socioeconómicos que persiguen los diferentes entes públicos. Presenta el gasto público según la naturaleza de los servicios gubernamentales brindados a la población. Con dicha clasificación se identifica el presupuesto destinado a finalidades de: Gobierno, Desarrollo Social, Desarrollo Económico y Otros no Clasificados; permitiendo determinar los objetivos generales de las políticas públicas y los recursos financieros que se asignan para alcanzarlos.
- VII. **Clasificación por Objeto del Gasto:** La que resume, ordena y presenta los gastos programados en el presupuesto, de acuerdo con la naturaleza de los bienes, servicios, activos y pasivos financieros. Alcanza a todas las transacciones que realizan los entes públicos para obtener bienes y servicios que se utilizan en la prestación de servicios públicos y en la realización de transferencias, en el marco del Presupuesto de Egresos.
- VIII. **Capítulo de gasto:** Al mayor nivel de agregación que identifica el conjunto homogéneo y ordenado de los bienes y servicios requeridos por los entes públicos.
- IX. **Clasificación por Fuentes de Financiamiento:** La clasificación por fuentes de financiamiento consiste en presentar los gastos públicos según los agregados genéricos de los recursos empleados para su financiamiento. Esta clasificación permite identificar las fuentes u orígenes de los ingresos que financian los egresos y precisar la orientación específica de cada fuente a efecto de controlar su aplicación.

PRESUPUESTO DE EGRESOS 2018

- X. Clasificación Económica de los Ingresos, de los Gastos y del Financiamiento de los Entes Públicos: La Clasificación Económica de las transacciones de los entes públicos permite ordenar a éstas de acuerdo con su naturaleza económica, con el propósito general de analizar y evaluar el impacto de la política y gestión fiscal y sus componentes sobre la economía en general.
- XI. Clasificación Administrativa: La que tiene como objetivo identificar el agente que realiza la erogación de los recursos públicos, se desglosa a través de asignaciones denominadas ramos presupuestarios como el de la Administración Pública, de los Poderes, o de los Órganos autónomos.
- XII. Clasificación Programática: Técnica presupuestaria que pone especial atención a las actividades que se realizan más que a los bienes y servicios que se adquieren. Contiene un conjunto armónico de programas, proyectos y metas que se deben realizar a corto plazo y permite la racionalización en el uso de recursos al determinar objetivos y metas; asimismo, identifica responsables del programa y establece las acciones concretas para obtener los fines deseados.
- XIII. Contraloría: La Contraloría Interna del Organismo.
- XIV. Dependencias: Las definidas como tales en la Ley Orgánica del Municipio Libre, las cuales son objeto de control presupuestario directo por parte de la Dirección General y la Gerencia Administrativa.
- XV. Economías o Ahorros Presupuestarias: Los remanentes de recursos públicos del Presupuesto de Egresos del Organismo no comprometidos al término del Ejercicio Fiscal; así como los ahorros realizados en un periodo determinado.
- XVI. Entes públicos: Los Poderes del municipio, el ayuntamiento municipal y las entidades de la administración pública paramunicipal.
- XVII. Entidades: Los organismos públicos descentralizados, las empresas de participación municipal mayoritaria, los fideicomisos públicos y los organismos desconcentrados, los cuales son objeto de control presupuestario indirecto por parte de la Gerencia Administrativa.
- XVIII. Fideicomisos Públicos: Entidades no personificadas a partir de las cuales el Presidente Municipal o alguna de las demás entidades paramunicipales constituyen con el objeto de auxiliar al Organismo en el Desarrollo de alguna de sus áreas prioritarias del desarrollo.
- XIX. Gasto Corriente: Al conjunto de erogaciones que no tienen como contrapartida la creación de activos, sino que constituye un acto de consumo. Son los gastos en recursos humanos y de compra de bienes y servicios, necesarios para la administración y operación gubernamental.
- XX. Gasto Federalizado: El gasto federalizado o descentralizado en México se integra por los recursos públicos que el Gobierno Federal transfiere a los Estados y Municipios del país para que estos últimos afronten sus necesidades de gasto en materia de educación, salud, infraestructura e inversión social, seguridad pública, entre otros rubros.
- XXI. Gasto de Inversión o Capital: Erogaciones que realizan dependencias y entidades de la Administración Pública tendientes a adquirir, ampliar, conservar y mejorar sus bienes de capital, incluyendo también la adquisición de acciones y títulos de crédito de terceros, construcción de obras públicas y desarrollo de acciones para promover el incremento de la capacidad productiva de los diversos sectores de la economía.

PRESUPUESTO DE EGRESOS 2018

- XXII. Gasto No Programable: Los recursos que se destinan al cumplimiento de los fines y funciones propias del Organismo y que por su naturaleza no están asociados a programas específicos.
- XXIII. Gasto Programable: Los recursos que se destinan al cumplimiento de los fines y funciones propias del Organismo, por lo cual están directamente relacionados con los programas a cargo de los Ejecutores de Gasto previamente establecidos para alcanzar los objetivos y metas, que tienen un efecto directo en la actividad económica y social.
- XXIV. Ingresos Excedentes: Los recursos públicos que durante el Ejercicio Fiscal se obtienen adicionalmente a los aprobados en la Ley de Ingresos del Organismo vigente.
- XXV. Ley de Presupuesto: Ley de Presupuesto y Responsabilidad Hacendaria del Estado y Municipios de San Luis Potosí.
- XXVI. Matriz de Indicadores para Resultados (MIR): La herramienta de planeación estratégica que en forma resumida, sencilla y armónica establece con claridad los objetivos del Programa Presupuestario y su alineación con aquellos de la planeación nacional, estatal, municipal y sectorial; incorpora los indicadores que miden los objetivos y resultados esperados; identifica los medios para obtener y verificar la información de los indicadores; describe los bienes y servicios a la sociedad, así como las actividades e insumos para producirlos; e incluye supuestos que son factores externos al programa que influyen en el cumplimiento de los objetivos
- XXVII. Programa: Nivel o categoría programática que contiene un conjunto de acciones afines y coherentes a través de las cuales se pretende alcanzar objetivos y metas previamente determinadas por la planeación, para lo cual se requiere combinar recursos: humanos, tecnológicos, materiales, naturales, financieros; contienen un conjunto interdependiente de proyectos los cuales especifican tiempo y espacio en el que se van a desarrollar y atribuye responsabilidades a una o varias unidades ejecutoras debidamente coordinadas.
- XXVIII. Subsidios: Las asignaciones de recursos públicos que se destinan al desarrollo de actividades productivas prioritarias consideradas de interés general, así como proporcionar a usuarios y consumidores, bienes y servicios básicos a precios y tarifas por debajo de los del mercado o de forma gratuita y su otorgamiento no implica contraprestación alguna.
- XXIX. Transferencias: Los recursos públicos previstos en el Presupuesto de Egresos del Organismo para el cumplimiento de los objetivos y metas de los programas y la prestación de los bienes y servicios públicos.
- XXX. Unidad Presupuestal: Cada uno de los órganos o departamentos de la Administración Pública del Organismo que tiene a su cargo la administración de los recursos financieros, humanos, materiales y los servicios generales y sociales, con el fin de cumplir con eficacia y eficiencia la misión que le ha sido conferida en las disposiciones legales y reglamentarias.
- XXXI. Unidad Responsable: Cada una de las unidades administrativas subordinadas a las Unidades Presupuestales, en las que se desconcentran parte del ejercicio presupuestal y se les encomiendan la ejecución de actividades, programas y/o proyectos para el cumplimiento de los objetivos, líneas de acción y metas establecidos en el Plan Municipal de Desarrollo.
- XXXII. Cualquier otro término no contemplado en el presente artículo, se deberá entender conforme al glosario de la Ley General de Contabilidad Gubernamental y las demás leyes de la materia.

Artículo 3. En la celebración y suscripción de convenios o acuerdos en los que se comprometa el patrimonio económico o el erario del Organismo, será obligatoria la intervención de la Dirección General y la Gerencia Administrativa.

Artículo 4. El ejercicio del presupuesto se apegará a los principios de eficiencia, eficacia, economía, transparencia y honradez para satisfacer los objetivos a los que están destinados, con base en lo siguiente:

- I. Priorizar la asignación de los recursos a los programas, obras y acciones de alto impacto y beneficio social que incidan en el desarrollo económico y social.
- II. Garantizar la elevación de los niveles de calidad de vida en la población.
- III. Identificación de la población objetivo, procurando atender a la de menor ingreso.
- IV. Consolidar la estructura presupuestaria que facilite la ejecución de los programas.
- V. Afianzar un presupuesto basado en resultados.

Artículo 5. La información que en términos del presente Decreto deba remitirse al Congreso del Estatal o a la Junta de Gobierno deberá cumplir con lo siguiente:

- I. Ser enviada al Director General del Organismo quien funge como Secretario de la misma.
- II. Turnar dicha información a las Comisiones competentes.
- III. Presentar la información en forma impresa y en formato electrónico de texto.
- IV. El nivel mínimo de desagregación se hará con base en las disposiciones del Consejo Nacional de Armonización Contable (CONAC).

Artículo 6. La Gerencia Administrativa garantizará que toda la información presupuestaria y de ingresos cumpla con la Ley General de Contabilidad Gubernamental, la Ley de Disciplina Financiera de las Entidades Federativas y los Municipios, y la Ley de Presupuesto y Responsabilidad Hacendaria del Estado y Municipios de San Luis Potosí.

Todas las asignaciones presupuestarias del presente Decreto y de documentos de la materia deberán cumplir con las disposiciones, requisitos y estar disponibles en términos de la Ley de Transparencia y Acceso a la Información Pública del Estado de San Luis Potosí.

Artículo 7. La Gerencia Administrativa reportará en los Informes Trimestrales sobre la situación económica, las finanzas públicas y la deuda pública, que incluirán el desglose de los proyectos de inversión previstos en este Decreto; informes de avance de gestión financiera y cuenta de la hacienda pública.

CAPÍTULO II De las Erogaciones

Artículo 8. El gasto neto total previsto en el presente Presupuesto del **Organismo Operador Paramunicipal de Agua Potable, Alcantarillado y Saneamiento Descentralizado de las Autoridades del Ayuntamiento de Rioverde, S.L.P.**, importa la cantidad de \$55'450,000.00 y corresponde al total de los ingresos aprobados en la Ley de Ingresos del **Organismo Operador Paramunicipal de Agua Potable, Alcantarillado y Saneamiento Descentralizado de las Autoridades del Ayuntamiento de Rioverde, S.L.P.** para el Ejercicio Fiscal de 2018.

Artículo 9. La forma en que se integran los ingresos del Organismo, de acuerdo con la clasificación por fuentes de financiamiento, es la siguiente:

CLASIFICACIÓN POR FUENTES DE FINANCIAMIENTO¹

NO.	CATEGORÍAS	MONTO
1	NO ETIQUETADO	

PRESUPUESTO DE EGRESOS 2018

No.	CATEGORÍAS	MONTO
1	NO ETIQUETADO	
11	RECURSOS FISCALES	48'880,000.00
12	FINANCIAMIENTOS INTERNOS	0.00
13	FINANCIAMIENTOS EXTERNOS	0.00
14	INGRESOS PROPIOS	0.00
15	RECURSOS FEDERALES	0.00
16	RECURSOS ESTATALES	0.00
17	OTROS RECURSOS DE LIBRE DISPOSICIÓN	0.00
2	ETIQUETADO	
25	RECURSOS FEDERALES	4'950,000.00
26	RECURSOS ESTATALES	0.00
27	OTROS RECURSOS DE TRANSFERENCIAS FEDERALES ETIQUETADAS	1'620,000.00
TOTAL		55'450,000.00

1 De acuerdo con el Clasificador por Fuentes de Financiamiento emitido por el CONAC. Disponible en: http://www.conac.gob.mx/work/models/CONAC/normatividad/NOR_01_02_007.pdf

Artículo 10. De acuerdo con la clasificación por tipo de gasto, el Presupuesto de Egresos del Organismo Operador Paramunicipal de Agua Potable, Alcantarillado y Saneamiento Descentralizado de las Autoridades del Ayuntamiento de Rioverde, S.L.P. se distribuye de la siguiente forma:

CLASIFICACIÓN POR TIPO DE GASTO²

No.	CATEGORÍAS	MONTO
1	GASTO CORRIENTE	52'895,600.00
2	GASTO DE CAPITAL	2'554,400.00
3	AMORTIZACIÓN DE LA DEUDA Y DISMINUCIÓN DE PASIVOS	0.00
4	PENSIONES Y JUBILACIONES	0.00
5	PARTICIPACIONES	0.00
TOTAL		55'450,000.00

2 De acuerdo con el Clasificador por Tipo de Gasto emitido por el CONAC. Disponible en: http://www.conac.gob.mx/work/models/CONAC/normatividad/NOR_01_02_005.pdf

Artículo 11. Las asignaciones previstas en el Presupuesto de Egresos del Organismo se integran de la siguiente forma, de acuerdo con la clasificación económica de los ingresos, de los gastos y del financiamiento:

CLASIFICACIÓN ECONÓMICA DE LOS INGRESOS, DE LOS GASTOS Y DEL FINANCIAMIENTO³
(ESTRUCTURA BÁSICA)

No.	CATEGORÍAS	PARCIAL	MONTO
1	Ingresos		
1.1	Total Ingresos Corrientes		55'450,000.00
1.1.1	Impuestos	0.00	
1.1.2	Contribuciones a la Seguridad Social	0.00	
1.1.3	Contribuciones de Mejoras	0.00	
1.1.4	Derechos, Productos y Aprovechamientos Corrientes	48'880,000.00	
1.1.5	Rentas de la Propiedad	0.00	

PRESUPUESTO DE EGRESOS 2018

No.	CATEGORÍAS	PARCIAL	MONTO
1.1.6	Venta de Bienes y Servicios de Entidades del Gobierno Federal/ Ingresos de Explotación de Entidades Empresariales	0.00	
1.1.7	Subsidios y Subvenciones Recibidos por las Entidades Empresariales Públicas	0.00	
1.1.8	Transferencias, Asignaciones y Donativos Corrientes Recibidos	6'570,000.00	
1.1.9	Participaciones	0.00	
1.2	Total Ingresos de Capital		6'540,745.29
1.2.1	Venta (Disposición) de Activos	0.00	
1.2.1.1	Venta de Activos Fijos	0.00	
1.2.1.2	Venta de Objetos de Valor	0.00	
1.2.1.3	Venta de Activos No Producidos	0.00	
1.2.2	Disminución de Existencias	0.00	
1.2.3	Incremento de la depreciación, amortización, estimaciones y provisiones acumuladas	6'540,745.29	
1.2.4	Transferencias, asignaciones y donativos de capital recibidos	0.00	
1.2.5	Recuperación de inversiones financieras realizadas con fines de política	0.00	
	Total de Ingresos		61'990,745.29
2	Gasto		
2.1	Total Gastos Corrientes		59'436,345.29
2.1.1	Gastos de consumo de los entes del Gobierno General/ Gastos de Explotación de las entidades empresariales	0.00	
2.1.1.1	Remuneraciones	20'991,500.00	
2.1.1.2	Compra de bienes y servicios	30'974,850.00	
2.1.1.3	Variación de Existencias (Disminución (+) Incremento (-))	0.00	
2.1.1.4	Depreciación y amortización (Consumo de Capital Fijo)	6'540,745.29	
2.1.1.5	Estimaciones por Deterioro de Inventarios	0.00	
2.1.1.6	Impuestos sobre los productos, la producción y las importaciones de las entidades empresariales	0.00	
2.1.2	Prestaciones de la Seguridad Social	0.00	
2.1.3	Gastos de la propiedad	0.00	
2.1.3.1	Intereses	0.00	
2.1.3.2	Gastos de la Propiedad Distintos de Intereses	0.00	
2.1.4	Subsidios y Subvenciones a Empresas	0.00	
2.1.5	Transferencias, asignaciones y donativos corrientes otorgados	0.00	
2.1.6	Impuestos sobre los ingresos, la riqueza y otros a las entidades empresariales públicas	0.00	
2.1.7	Participaciones	0.00	
2.1.8	Provisiones y Otras Estimaciones	929,250.00	
2.2	Total Gastos de Capital		2'554,400.00
2.2.1	Construcciones en Proceso	0.00	
2.2.2	Activos Fijos (Formación bruta de capital fijo)	2'554,400.00	
2.2.3	Incremento de existencias	0.00	

PRESUPUESTO DE EGRESOS 2018

No.	CATEGORÍAS	PARCIAL	MONTO
2.2.4	Objetos de valor	0.00	
2.2.5	Activos no producidos	0.00	
2.2.6	Transferencias, asignaciones y donativos de capital otorgados		
2.2.7	Inversiones financieras realizadas con fines de política económica	0.00	
	Total del Gasto		0.00
3	Financiamiento		
3.1	Total Fuentes Financieras		0.00
3.1.1	Disminución de activos financieros	0.00	
3.1.2	Incremento de pasivos	0.00	
3.1.3	Incremento del patrimonio	0.00	
3.2	Total Aplicaciones Financieras (usos)		0.00
3.2.1	Incremento de activos financieros	0.00	
3.2.2	Disminución de pasivos	0.00	
3.2.3	Disminución de Patrimonio	0.00	
	Total Financiamiento		61'990,745.29

3 De acuerdo con la Clasificación Económica de los Ingresos, de los Gastos y del Financiamiento de los Entes Públicos emitida por el CONAC. Disponible en:

http://www.conac.gob.mx/work/models/CONAC/normatividad/NOR_01_12_001.pdf

Artículo 12. El **gasto neto total** previsto en este presupuesto se integra, de acuerdo a la clasificación por objeto del gasto a nivel de capítulo, concepto, partida genérica y partida específica, conforme al **Anexo 1** del Presente Decreto.

Artículo 13. De acuerdo con la clasificación funcional del gasto, el Presupuesto de Egresos del Organismo para el ejercicio fiscal de 2018 se distribuye de la siguiente forma:

CLASIFICACIÓN FUNCIONAL DEL GASTO⁴
(FINALIDAD, FUNCIÓN Y SUBFUNCIÓN)

No.	Categorías	Monto
1	Gobierno	0.00
1.1	Legislación	0.00
1.2	Justicia	0.00
1.3	Coordinación de la Política de Gobierno	0.00
1.4	Relaciones Exteriores	0.00
1.5	Asuntos Financieros y Hacendarios	0.00
1.6	Defensa	0.00
1.7	Asuntos de Orden Público y de Seguridad	0.00
1.8	Investigación Fundamental (Básica)	0.00
1.9	Otros Servicios Generales	0.00
2	Desarrollo Social	0.00
2.1	Protección Ambiental	0.00
2.2	Vivienda y Servicios a la Comunidad	54'520,750.00
2.3	Salud	0.00
2.4	Recreación, Cultura y Otras Manifestaciones Sociales	0.00
2.5	Educación	0.00
2.6	Protección Social	0.00

PRESUPUESTO DE EGRESOS 2018

No.	Categorías	Monto
2.7	Otros Asuntos Sociales	0.00
3	Desarrollo Económico	0.00
3.1	Asuntos Económicos, Comerciales y Laborales en General	0.00
3.2	Agropecuaria, Silvicultura, Pesca y Caza	0.00
3.3	Combustibles y Energía	0.00
3.4	Minería, Manufacturas y Construcción	0.00
3.5	Transporte	0.00
3.6	Comunicaciones	0.00
3.7	Turismo	0.00
3.8	Investigación y Desarrollo relacionados con Asuntos Económicos	0.00
3.9	Otras Industrias y Otros Asuntos Económicos	0.00
4	Otras	0.00
4.1	Transacciones de la Deuda Pública/Costo Financiero de la Deuda	0.00
4.2	Transferencias, Participaciones y Aportaciones entre diferentes Niveles y Órdenes de Gobierno	929,250.00
4.3	Sanearamiento del Sistema Financiero	0.00
4.4	Adeudos de Ejercicios Fiscales Anteriores	0.00
	Total	55'450,000.00

4 De acuerdo con la Clasificación Funcional del Gasto emitida por el CONAC. Disponible en: http://www.conac.gob.mx/work/models/CONAC/normatividad/NOR_01_02_003.pdf

*En caso de tratarse de finalidades, funciones o subfunciones que no realice el Organismo, llenar con "No Aplica".

Artículo 14. La clasificación programática de acuerdo con la tipología general de los programas presupuestarios así como por objeto del gasto y por fuente de financiamiento del presupuesto de egresos del Organismo incorpora los programas de los entes públicos desglosados de las siguientes formas:

**CLASIFICACIÓN PROGRAMÁTICA
(TIPOLOGÍA GENERAL)⁵**

CATEGORÍAS		MONTO
Subsidios: Sector Social y Privado		0.00
Sujetos a reglas de operación	S	0.00
Otros Subsidios	U	0.00
Desempeño de las Funciones		0.00
Prestación de Servicios Públicos	E	55'450,000.00
Provisión de Bienes Públicos	B	0.00
Planeación, seguimiento y evaluación de políticas públicas	P	0.00
Promoción y fomento	F	0.00
Regulación y supervisión	G	0.00
Funciones de las Fuerzas Armadas (Únicamente Gobierno Federal)	A	No aplica
Específicos	R	0.00
Proyectos de Inversión	K	0.00
Administrativos y de Apoyo		0.00
Apoyo al proceso presupuestario y para mejorar la eficiencia institucional	M	0.00
Apoyo a la función pública y al mejoramiento de la gestión	O	0.00
Operaciones ajenas	W	0.00
Compromisos		0.00
Obligaciones de cumplimiento de resolución jurisdiccional	L	0.00

PRESUPUESTO DE EGRESOS 2018

CATEGORÍAS		MONTO
Desastres Naturales	N	0.00
Obligaciones		0.00
Pensiones y jubilaciones	J	0.00
Aportaciones a la seguridad social	T	0.00
Aportaciones a fondos de estabilización	Y	0.00
Aportaciones a fondos de inversión y reestructura de pensiones	Z	0.00
Programas de Gasto Federalizado (Gobierno Federal)		No aplica
Gasto Federalizado	I	No aplica
Participaciones a entidades federativas y municipios	C	No aplica
Costo financiero, deuda o apoyos a deudores y ahorradores de la banca	D	0.00
Adeudos de ejercicios fiscales anteriores	H	0.00
TOTAL		55'450,000.00

5 De acuerdo con la clasificación programática emitida por el CONAC. Disponible en: http://www.conac.gob.mx/work/models/CONAC/normatividad/NOR_01_02_004.pdf

*En caso de programas que no realice el Organismo, llenar con "No Aplica".

Artículo 15. El gasto previsto para prestaciones sindicales importa la cantidad de \$670,000.00 y se distribuye de la siguiente manera:

CONCEPTO	ASIGNACIÓN PRESUPUESTAL
DESPENSA	\$ 95,000.00
QUINQUENIO	0.00
GRATIFICACIÓN ESPECIAL	15,000.00
BECAS	100,000.00
ESTIMULO PUNTUALIDAD Y ASISTENCIA	460,000.00
TOTAL	\$670,000.00

CAPÍTULO III De los Servicios Personales

Artículo 16. En el Ejercicio Fiscal 2018, el Organismo Operador contará con 115 plazas de conformidad con el **Anexo 2** de este Decreto.

Artículo 17. Los servidores públicos ocupantes de las plazas a que se refiere el artículo anterior, percibirán las remuneraciones que se determinen en el Tabulador de Sueldos y Salarios contenido en los **Anexos 2**, sin que el total de erogaciones por servicios personales exceda de los montos aprobados en este Presupuesto.

Artículo 18. Para el establecimiento y determinación de criterios que regulen los incrementos salariales, la Gerencia Administrativa se sujetará a lo previsto en las normas y lineamientos en materia de administración, remuneraciones y desarrollo del personal, y cualquier otra incidencia que modifique la relación jurídico-laboral entre el Organismo y sus servidores públicos, incluyendo el control y elaboración de la nómina del personal del Organismo Operador.

PRESUPUESTO DE EGRESOS 2018

Las Entidades públicas y los sindicatos establecerán conjuntamente los criterios y los períodos para revisar las prestaciones que disfruten los trabajadores. Las condiciones generales de trabajo de cada Entidad pública deberán ser consultadas a la Gerencia Administrativa.

El presupuesto de remuneraciones estará en función a la plantilla de personal autorizada y las economías que se generen no estarán sujetas a consideraciones para su ejercicio.

Artículo 19. Las erogaciones previstas para jubilaciones son las siguientes:

PARTIDA	CONCEPTO	ASIGNACIÓN PRESUPUESTAL
	JUBILACIONES	\$ 929,250.00
	TOTAL	\$ 929,250.00

TÍTULO SEGUNDO DE LA DISCIPLINA PRESUPUESTARIA EN EL EJERCICIO DEL GASTO PÚBLICO

CAPÍTULO I Disposiciones generales

Artículo 20. El ejercicio del gasto público deberá sujetarse estrictamente a las disposiciones previstas en la Ley de Disciplina Financiera de las Entidades Federativas y los Municipios, la Ley de Presupuesto y Responsabilidad Hacendaria del Estado y Municipios de San Luis Potosí, y las que emitan la Dirección General, la Gerencia Administrativa y la Contraloría interna del Organismo, en el ámbito de la Administración Pública Municipal.

Artículo 21. Las dependencias y entidades, sin exceder sus presupuestos autorizados, responderán de las cargas financieras que se causen por no cubrir oportunamente los adeudos no fiscales contraídos entre sí, las cuales se calcularán a la tasa anual que resulte de sumar 5 puntos porcentuales al promedio de las tasas anuales de rendimiento equivalentes a las de descuento de los Certificados de la Tesorería de la Federación a 28 días, en colocación primaria, emitidos durante el mes inmediato anterior a la fecha del ciclo compensatorio.

Artículo 22. La Gerencia Administrativa, analizando los objetivos y la situación de las finanzas públicas, podrá autorizar compensaciones presupuestarias entre dependencias y entidades, y entre estas últimas, correspondientes a sus ingresos y egresos, cuando las mismas cubran obligaciones entre sí derivadas de variaciones respecto de la Ley de Ingresos del Organismo para el Ejercicio Fiscal de 2018 y este Presupuesto de Egresos en los precios y volúmenes de los bienes y servicios adquiridos por las mismas, siempre y cuando el importe del pago con cargo al presupuesto del deudor sea igual al ingreso que se registre en la Ley de Ingresos del Organismo para el Ejercicio Fiscal de 2018 o, en su caso, que dicho importe no pueda cubrirse con ingresos adicionales de la entidad a consecuencia del otorgamiento de subsidios en los precios de los bienes o servicios por parte de la entidad deudora.

CAPÍTULO II De la Racionalidad, Eficiencia, Eficacia, Economía, Transparencia y Honradez en el Ejercicio del Gasto

Artículo 23. El Organismo sólo podrá modificar sus estructuras orgánicas y laborales aprobadas para el ejercicio fiscal 2018, previa autorización de la Junta de Gobierno y de conformidad con las normas aplicables, siempre que cuenten con los recursos presupuestarios suficientes.

Artículo 24. Los viáticos y gastos de traslado para el personal adscrito a las Dependencias deberán ser autorizados por los titulares de las mismas, previa valoración y conveniencia de la comisión que motiva la necesidad de traslado y/o asistencia del o los servidores públicos, debiéndose ajustar al tabulador aprobado por la Gerencia Administrativa.

Artículo 25. Se autoriza a la Gerencia Administrativa a pagar, con la sola presentación de los comprobantes respectivos, las obligaciones derivadas de servicios prestados a las dependencias por los siguientes conceptos:

- I. Arrendamiento, siempre y cuando exista el contrato debidamente autorizado y suscrito;
- II. Servicios de correspondencia postal y telegráfica, así como mensajería;
- III. Servicio telefónico e Internet;
- IV. Suministro de energía eléctrica; y
- V. Suministro y servicios de agua.

Artículo 26. Sólo se podrá constituir o incrementar el patrimonio de fideicomisos con recursos públicos y participar en el capital social de las empresas con la autorización de la Junta de Gobierno emitida por la Dirección General, la Gerencia Administrativa y la Contraloría interna del Organismo en los términos de las disposiciones aplicables.

Artículo 27. Tratándose de recursos federales o estatales cuyo destino sea su transmisión al patrimonio fideicomitado, el procedimiento respectivo se realizará por conducto de la oficina o dirección encargada del sector, o en su defecto, a través del fideicomitente.

Artículo 28. En aquellos fideicomisos en los que se involucren recursos públicos municipales, se deberá establecer una subcuenta específica, con el objeto de diferenciarlos del resto de las demás aportaciones. La Gerencia Administrativa llevará el registro y control de los fideicomisos en los que participe el Organismo Operador.

Los fideicomisos, a través de su Comité Técnico, deberán informar trimestralmente a la Gerencia Administrativa, dentro de los treinta días siguientes a cada trimestre, el saldo de la subcuenta a que se refiere el párrafo anterior. Adicionalmente, la Gerencia Administrativa podrá solicitarles con la periodicidad que determine y bajo el plazo que establezca, la información jurídica, patrimonial o financiera que requiera, en los términos y condiciones de las disposiciones aplicables. En los contratos respectivos deberá pactarse expresamente tal previsión.

En caso de que exista compromiso de particulares con el Organismo para otorgar sumas de recursos al patrimonio del fideicomiso y aquéllos incumplan con la aportación de dichos recursos, con las reglas de operación del fideicomiso o del programa correspondiente, el Organismo, por conducto de la Dependencia o Entidad que coordine la operación del fideicomiso, podrá suspender las aportaciones subsecuentes.

Artículo 29. Se prohíbe la celebración de fideicomisos, mandatos o contratos análogos, que tengan como propósito eludir la anualidad de este Presupuesto.

Artículo 30. La Junta de Gobierno, por conducto de la Dirección General, autorizará la ministración, reducción, suspensión y en su caso, terminación de las transferencias y subsidios que con cargo al Presupuesto se prevén en este Decreto.

Artículo 31. Los titulares de las entidades a los que se autorice la asignación de transferencias y subsidios con cargo al Presupuesto, serán responsables de su correcta aplicación conforme a lo establecido en este Presupuesto y las demás disposiciones aplicables.

Artículo 32. La Gerencia Administrativa deberá emitir durante el ejercicio fiscal, disposiciones sobre la operación, evaluación y ejercicio del gasto relacionado con el otorgamiento y aplicación de las transferencias y subsidios a que se refiere el artículo anterior.

Artículo 33. Las erogaciones por concepto de transferencias y subsidios con cargo al Presupuesto, se sujetarán a los objetivos y las metas de los programas que realizan las entidades y a las necesidades de planeación y administración financiera del Organismo Operador, apegándose además a los siguientes criterios:

- I. Se requerirá la autorización previa y por escrito de la Dirección General para otorgar transferencias que pretendan destinarse a inversiones financieras; y,
- II. Se considerarán preferenciales las transferencias destinadas a las entidades cuya función esté orientada a: la prestación de servicios públicos, al desarrollo social y a la formación de capital en las ramas y sectores básicos de la economía, la promoción del desarrollo de la ciencia y la tecnología.

Artículo 34. Cuando la Dirección General disponga durante el ejercicio fiscal de recursos económicos excedentes derivados del superávit presupuestal de los ingresos recaudados respecto de los ingresos estimados, la Junta de Gobierno podrá aplicarlos a programas y proyectos a cargo del Organismo, así como para fortalecer las reservas actuariales para el pago de pensiones de los servidores públicos o al saneamiento financiero.

Tratándose de recursos excedentes de origen federal, el destino en que habrán de emplearse será el previsto en la legislación federal aplicable.

Los recursos excedentes derivados de dicho superávit presupuestal se considerarán de ampliación automática.

Artículo 35. La Gerencia Administrativa deberá emitir durante el ejercicio fiscal, disposiciones sobre la operación, evaluación y ejercicio del gasto de las economías presupuestarias del ejercicio fiscal.

Los ahorros o economías presupuestarias que se obtengan podrán reasignarse durante los meses de mayo y octubre a proyectos sustantivos de las propias dependencias o entidades públicas que los generen, siempre y cuando correspondan a las prioridades establecidas en sus programas, cuenten con la aprobación de la Dirección General, y se refieran, de acuerdo a su naturaleza, preferentemente a obras o acciones contempladas en este Presupuesto y a los proyectos de inversión pública. Dichas reasignaciones no serán regularizables para el siguiente ejercicio fiscal.

Artículo 36. En el ejercicio del Presupuesto de Egresos, las Dependencias y Entidades se sujetarán a la calendarización que determine y les dé a conocer la Gerencia Administrativa, la cual será congruente con los flujos de ingresos. Asimismo, las Dependencias y Entidades proporcionarán a dicha Gerencia Administrativa, la información presupuestal y financiera que se les requiera, de conformidad con las disposiciones en vigor.

Artículo 37. Los recursos correspondientes a los subejercicios que no sean subsanados en el plazo de 90 días naturales, serán reasignados a los programas sociales y de inversión en infraestructura. Al efecto, la Gerencia Administrativa informará trimestralmente a la Junta de Gobierno, a partir del 1 de abril de 2018, sobre dichos subejercicios.

Si al término de los 90 días estipulados, los subejercicios no hubieran sido subsanados, la Gerencia Administrativa informará a la Contraloría Municipal sobre dichos subejercicios, a fin de que ésta proceda en los términos de la ley.

La Contraloría Municipal informará trimestralmente a la Junta de Gobierno sobre las denuncias y las acciones realizadas en contra de los servidores públicos responsables.

PRESUPUESTO DE EGRESOS 2018

Artículo 38. Las Dependencias y Entidades deberán sujetarse a los montos autorizados en este presupuesto, salvo que se autoricen adecuaciones presupuestales en los términos de este Decreto y la Ley de Presupuesto y Responsabilidad Hacendaria del Estado y Municipios de San Luis Potosí; por consiguiente, no deberán adquirir compromisos distintos a los estipulados en el presupuesto aprobado.

Artículo 39. En caso de que durante el ejercicio fiscal exista un déficit en el ingreso recaudado previsto en la Ley de Ingresos del Municipio, el Presidente Municipal, por conducto de la Gerencia Administrativa, podrá aplicar las siguientes normas de disciplina presupuestaria:

- I. La disminución del ingreso recaudado de alguno de los rubros estimados en la Ley de Ingresos del Municipio, podrá compensarse con el incremento que, en su caso, observen otros rubros de ingresos, salvo en el caso en que éstos últimos tengan un destino específico por disposición expresa de leyes de carácter fiscal o conforme a éstas, se cuente con autorización de la Tesorería Municipal para utilizarse en un fin específico, así como tratándose de ingresos propios de las Entidades;
- II. En caso de que no pueda realizarse la compensación para mantener la relación de ingresos y gastos aprobados o ésta resulte insuficiente, se procederá a la reducción de los montos aprobados en el Presupuesto de Egresos destinados a las Dependencias, Entidades y programas, conforme el orden siguiente:
 - a) Los gastos de comunicación social;
 - b) El gasto administrativo no vinculado directamente a la atención de la población;
 - c) El gasto en servicios personales, prioritariamente las erogaciones por concepto de percepciones extraordinarias; y
 - d) Los ahorros y economías presupuestarios que se determinen con base en los calendarios de presupuesto autorizados a las dependencias y entidades; y
- III. En caso de que los ajustes anteriores no sean factibles o suficientes para compensar la disminución del ingreso recaudado, podrán realizarse ajustes en otros conceptos de gasto, incluidas las transferencias a otros entes públicos, siempre y cuando se procure no afectar los programas sociales.

En su caso, el Cabildo, los deberán emitir sus propias normas de disciplina presupuestaria.

Artículo 40. En apego a lo previsto en la Ley de Obras Públicas y Servicios Relacionados con las Mismas del Estado de San Luis Potosí, las dependencias y entidades, bajo su responsabilidad, podrán contratar obras públicas y servicios, mediante los procedimientos que a continuación se señalan:

- I. Licitación pública;
- II. Invitación a cuando menos tres personas; o
- III. Adjudicación directa.

En los procedimientos de contratación deberán establecerse los mismos requisitos y condiciones para todos los participantes, especialmente por lo que se refiere a tiempo y lugar de entrega, plazos de ejecución, penas convencionales, anticipos y garantías, debiendo las Dependencias y Entidades proporcionar a todos los interesados igual acceso a la información relacionada con dichos procedimientos, a fin de evitar favorecer a algún participante.

Cuando se ejecuten programas en los que se ejerzan asignaciones presupuestales federales, se deberán apegar a la normatividad aplicable o a la que se pacte en los acuerdos o convenios respectivos.

Cuando se aplique la normatividad federal en la contratación de obra pública o servicios relacionados con la misma, financiados con cargo a recursos federales convenidos, se estará al rango que determine dicha normativa, conforme al monto de los recursos recibidos en su totalidad por el Municipio.

Artículo 41. En apego a lo estipulado en la Ley de Adquisiciones del Estado de San Luis Potosí, las dependencias y entidades podrán convocar, adjudicar o contratar adquisiciones, servicios y arrendamientos solamente cuando se cuente con la autorización global o específica respectiva, del presupuesto de inversión y de gasto corriente, conforme a los cuales deberán programarse los pagos respectivos.

Artículo 42. Las operaciones de adquisiciones, arrendamientos y contratación de servicios que realicen las Dependencias y Entidades, se realizarán con estricto apego a las disposiciones previstas en la Ley de Adquisiciones del Estado de San Luis Potosí.

Cuando en las operaciones referidas se ejerzan recursos federales, se deberá estar a la normatividad aplicable o a la que se pacte en los convenios o instrumentos jurídicos respectivos.

**CAPÍTULO III
Sanciones**

Artículo 43. Los titulares de los entes públicos, en el ejercicio de sus presupuestos aprobados, sin menoscabo de las responsabilidades y atribuciones que les correspondan, serán directamente responsables de que su aplicación se realice con estricto apego a las leyes correspondientes y a los principios antes mencionados.

El incumplimiento de dichas disposiciones será sancionado en los términos de lo establecido en la Ley de Responsabilidades de los Servidores Públicos del Estado y Municipios de San Luis Potosí y demás disposiciones aplicables.

**TÍTULO TERCERO
DEL PRESUPUESTO BASADO EN RESULTADOS (PbR)**

**CAPÍTULO I
Disposiciones generales**

Artículo 44. Los programas presupuestarios que forman parte del presupuesto basado en resultados (PbR) ascienden a la cantidad de \$55'450,000.00 (100% del total de programas presupuestarios del Organismo), tienen asignados en conjunto un total de \$ 55'450,000.00 y son ejercidos por **ORGANISMO OPERADOR PARAMUNICIPAL DE AGUA POTABLE, ALCANTARILLADO Y SANEAMIENTO DESCENTRALIZADO DE LAS AUTORIDADES DEL AYUNTAMIENTO DE RIOVERDE, S.L.P.** Su distribución por dependencia se señala en el **Anexo 3**.

En el **Anexo 4** se presentan la Matriz de Indicadores para Resultados (**MIR**) de los programas presupuestarios del Organismo Operador que forman parte del presupuesto basado en resultados.

TRANSITORIOS

ARTÍCULO PRIMERO. El presente Decreto entrará en vigor el día 19 de enero de 2018, previa publicación en el Periódico Oficial del Estado.

ARTÍCULO SEGUNDO. En cumplimiento a lo dispuesto por la Ley General de Contabilidad Gubernamental, el Organismo Operador instrumentará los documentos técnico-normativos que emita

Handwritten signatures and initials in blue ink at the bottom of the page.

el Consejo Nacional de Armonización Contable (CONAC), conforme a los criterios y términos establecidos para ese fin.

ARTÍCULO TERCERO. La información financiera y presupuestal adicional a la contenida en el presente Decreto, así como la demás que se genere durante el ejercicio fiscal, podrá ser consultada en los reportes específicos que para tal efecto difunda la Dirección General en los medios oficiales, incluyendo los medios electrónicos.

Dado en el ORGANISMO OPERADOR PARAMUNICIPAL DE AGUA POTABLE, ALCANTARILLADO Y SANEAMIENTO DESCENTRALIZADO DE LAS AUTORIDADES DEL AYUNTAMIENTO DE RIOVERDE, S.L.P., a los 22 días del mes de diciembre del año 2017.

RIOVERDE, S.L.P.; A 22 DE DICIEMBRE DE 2017.



GOBERNACIÓN

GOBIERNO MUNICIPAL 2018-2021

CERCANO A LA GENTE

RIOVERDE, S.L.P.

M.V.Z. JOSÉ RAMÓN TORRES GARCÍA

PRESIDENTE MUNICIPAL DE RIOVERDE, S.L.P.

EN SU CARÁCTER DE PRESIDENTE DE LA JUNTA DE GOBIERNO

DEL ORGANISMO OPERADOR PARAMUNICIPAL DE AGUA POTABLE, ALCANTARILLADO Y SANEAMIENTO DESCENTRALIZADO DE LAS AUTORIDADES DEL AYUNTAMIENTO DE RIOVERDE, S.L.P.

Rúbrica.

DR. JESÚS FIGUEROA CARVAJAL

REGIDOR DEL H. AYUNTAMIENTO DE RIOVERDE, S.L.P.

Rúbrica.

C.P. FRANCISCO RODRÍGUEZ NARVÁEZ

CONTRALOR INTERNO

Rúbrica.

ARQ. MARCO POLO PADRÓN ORDAZ

DIRECTOR GENERAL

Rúbrica.

C.P. Y M.A. MARÍA NATIVIDAD CAMACHO MARTÍNEZ

GERENTE ADMINISTRATIVO

Rúbrica.

ANEXOS

ANEXO 1. CLASIFICACIÓN POR OBJETO DEL GASTO⁶
(CAPÍTULO, CONCEPTO, PARTIDA GENÉRICA Y PARTIDA ESPECÍFICA)ORGANISMO OPERADOR PARAMUNICIPAL DE AGUA POTABLE, ALCANTARILLADO Y SANEAMIENTO
DESCENTRALIZADO DE LAS AUTORIDADES DEL AYUNTAMIENTO DE RIOVERDE, S.L.P.

PRESUPUESTO DE EGRESOS PARA EL EJERCICIO FISCAL 2018

(CIFRAS EN PESOS)

COG	CONCEPTO	Parciales	Importe	%
1	TIPO DE GASTO: 1 GASTO CORRIENTE			
1000	SERVICIOS PERSONALES		52,895,800	95.39
1100	REMUNERACIONES AL PERSONAL DE CARÁCTER PERMANENTE		20,991,500	37.86
1131	SUELDO BASE			23.62
1132	COMPLEMENTO DE SUELDO	12,550,000.00		22.63
1200	REMUNERACIONES AL PERSONAL DE CARÁCTER TRANSITORIO	550,000.00		0.99
1212	HONORARIOS ASIMILABLES A SALARIOS		1,675,000	3.02
1221	SUELDOS BASE AL PERSONAL EVENTUAL	1,150,000.00		2.07
1300	REMUNERACIONES ADICIONALES Y ESPECIALES	525,000.00		0.95
1321	PRIMA VACACIONAL		3,106,500	5.60
1322	PRIMA DOMINICAL	680,000.00		1.23
1323	GRATIFICACIÓN DE FIN DE AÑO	6,500.00		0.01
1331	REMUNERACIONES POR HORAS EXTRAORDINARIAS	1,850,000.00		3.34
1500	OTRAS PRESTACIONES SOCIALES Y ECONOMICAS	570,000.00		1.03
1511	FONDO DE AHORRO		3,110,000	5.61
1521	INDEMNIZACIONES Y LIQUIDACIONES POR RETIRO Y HABERES CAÍDOS	740,000.00		1.33
1541	PRESTACIONES CONTRACTUALES MENSUALES	1,050,000.00		1.89
1542	PRESTACIONES CONTRACTUALES ANUALES	920,000.00		1.66
2000	MATERIALES Y SUMINISTROS	400,000.00		0.72
2100	MATERIALES DE ADMINISTRACIÓN, EMISIÓN DE DOCUMENTOS Y ARTÍCULOS OFICIALES		14,027,500	25.30
2111	MATERIALES, ÚTILES Y EQUIPOS MENORES DE OFICINA		625,100	1.13
2121	MATERIALES Y ÚTILES DE IMPRESIÓN Y REPRODUCCIÓN	130,000.00		0.23
2151	MATERIAL IMPRESO E INFORMACIÓN DIGITAL	150,000.00		0.27
2161	MATERIAL DE LIMPIEZA	220,000.00		0.40
2171	MATERIALES Y ÚTILES DE ENSEÑANZA	85,000.00		0.15
2200	ALIMENTOS Y UTENSILIOS	40,100.00		0.07
2211	ALIMENTACIÓN EN OFICINAS O LUGARES DE TRABAJO		225,000	0.41
2212	ALIMENTACIÓN EN EVENTOS OFICIALES	180,000.00		0.32
2300	MATERIAS PRIMAS Y MATERIALES DE PRODUCCIÓN Y COMERCIALIZACIÓN	45,000.00		0.08
2311	PRODUCTOS ALIMENTICIOS, AGROPECUARIOS Y FORESTALES ADQUIRIDOS COMO MATERIA PRIMA		8,000	0.01
2391	OTROS PRODUCTOS ADQUIRIDOS COMO MATERIA PRIMA	6,000.00		0.01
2400	MATERIALES Y ARTÍCULOS DE CONSTRUCCIÓN Y DE REPARACIÓN	2,000.00		0.00
2411	PRODUCTOS MINERALES NO METÁLICOS		4,610,000	8.31
2421	CEMENTO Y PRODUCTOS DE CONCRETO	1,850,000.00		3.34
2431	CAL, YESO Y PRODUCTOS DE YESO	1,100,000.00		1.98
2441	MADERA Y PRODUCTOS DE MADERA	20,000.00		0.04
2461	MATERIAL ELÉCTRICO Y ELECTRÓNICO	70,000.00		0.13
2471	ARTÍCULOS METÁLICOS PARA LA CONSTRUCCIÓN	120,000.00		0.22
		1,250,000.00		2.25

PRESUPUESTO DE EGRESOS 2018

2491	OTROS MATERIALES Y ARTÍCULOS DE CONSTRUCCIÓN Y REPARACIÓN	200,000.00		0.36
2500	PRODUCTOS QUÍMICOS, FARMACÉUTICOS Y DE LABORATORIO		4,849,500	8.75
2531	MEDICINAS Y PRODUCTOS FARMACÉUTICOS	1,869,500.00		3.37
2551	MATERIALES, ACCESORIOS Y SUMINISTROS DE LABORATORIO	40,000.00		0.07
2561	FIBRAS SINTÉTICAS, HULES, PLÁSTICOS Y DERIVADOS	2,850,000.00		5.14
2591	OTROS PRODUCTOS QUÍMICOS	90,000.00		0.16
2600	COMBUSTIBLES, LUBRICANTES Y ADITIVOS		1,650,000	2.98
2611	COMBUSTIBLES, LUBRICANTES Y ADITIVOS	1,650,000.00		2.98
2700	VESTUARIO, BLANCOS, PRENDAS DE PROTECCIÓN Y ARTÍCULOS DEPORTIVOS		645,000	1.16
2711	VESTUARIO Y UNIFORMES	380,000.00		0.69
2721	PRENDAS DE SEGURIDAD Y PROTECCIÓN PERSONAL	250,000.00		0.45
2731	ARTÍCULOS DEPORTIVOS	15,000.00		0.03
2900	HERRAMIENTAS, REFACCIONES Y ACCESORIOS MENORES		1,414,900	2.55
2911	HERRAMIENTAS MENORES	350,000.00		0.63
2931	REFACCIONES Y ACCESORIOS MENORES DE MOBILIARIO Y EQUIPO DE ADMINISTRACIÓN, EDUCACIONAL Y RECREATIVO	8,000.00		0.01
2941	REFACCIONES Y ACCESORIOS MENORES DE EQUIPO DE CÓMPUTO Y TECNOLOGÍAS DE LA INFORMACIÓN	145,500.00		0.26
2961	REFACCIONES Y ACCESORIOS MENORES DE EQUIPO DE TRANSPORTE	491,400.00		0.89
2981	REFACCIONES Y ACCESORIOS MENORES DE MAQUINARIA Y OTROS EQUIPOS	420,000.00		0.76
3000	SERVICIOS GENERALES		16,947,350	30.56
3100	SERVICIOS BÁSICOS		7,195,750	12.98
3111	ENERGÍA ELÉCTRICA	6,930,000.00		12.50
3131	AGUA	15,750.00		0.03
3141	TELEFONÍA TRADICIONAL	120,000.00		0.22
3151	TELEFONÍA CELULAR	90,000.00		0.16
3161	SERVICIOS DE TELECOMUNICACIONES Y SATÉLITES	25,000.00		0.05
3171	SERVICIOS DE ACCESO DE INTERNET, REDES Y PROCESAMIENTO DE INFORMACIÓN	15,000.00		0.03
3200	SERVICIOS DE ARRENDAMIENTO		875,000	1.58
3251	ARRENDAMIENTO DE EQUIPO DE TRANSPORTE	380,000.00		0.69
3261	ARRENDAMIENTO DE MAQUINARIA, OTROS EQUIPOS Y HERRAMIENTAS	495,000.00		0.89
3300	SERVICIOS PROFESIONALES, CIENTÍFICOS, TÉCNICOS Y OTROS SERVICIOS		2,298,350	4.14
3311	SERVICIOS LEGALES, DE CONTABILIDAD, AUDITORÍA Y RELACIONADOS	195,000.00		0.35
3321	SERVICIOS DE DISEÑO, ARQUITECTURA, INGENIERÍA Y ACTIVIDADES RELACIONADAS	30,000.00		0.05
3332	SERVICIOS EN TECNOLOGÍAS DE LA INFORMACIÓN	285,000.00		0.51
3341	SERVICIOS DE CAPACITACIÓN	125,000.00		0.23
3351	SERVICIOS DE INVESTIGACIÓN CIENTÍFICA Y DESARROLLO	318,000.00		0.57
3361	SERVICIOS DE APOYO ADMINISTRATIVO, FOTOCOPIADO E IMPRESIÓN	25,350.00		0.05
3391	SERVICIOS PROFESIONALES, CIENTÍFICOS Y TÉCNICOS INTEGRALES	1,320,000.00		2.38
3400	SERVICIOS FINANCIEROS, BANCARIOS Y COMERCIALES		328,000	0.59
3411	SERVICIOS FINANCIEROS Y BANCARIOS	45,000.00		0.08
3441	SEGUROS DE RESPONSABILIDAD PATRIMONIAL Y FIANZAS	75,000.00		0.14
3451	SEGURO DE BIENES PATRIMONIALES	130,000.00		0.23
3471	FLETES Y MANIOBRAS	40,000.00		0.07
3481	COMISIONES POR VENTA	38,000.00		
3500	SERVICIOS DE INSTALACIÓN, REPARACIÓN,		2,912,000	3.63

PRESUPUESTO DE EGRESOS 2018

	MANTENIMIENTO Y CONSERVACIÓN			
3511	CONSERVACIÓN Y MANTENIMIENTO MENOR DE INMUEBLES	157,500.00		0.28
3521	INSTALACIÓN, REPARACIÓN Y MANTENIMIENTO DE MOBILIARIO Y EQUIPO DE ADMINISTRACIÓN, EDUCACIONAL Y RECREATIVO	35,000.00		0.06
3531	INSTALACIÓN, REPARACIÓN Y MANTENIMIENTO DE EQUIPO DE CÓMPUTO Y TECNOLOGÍAS DE LA INFORMACIÓN	184,000.00		0.33
3551	REPARACIÓN Y MANTENIMIENTO DE EQUIPO DE TRANSPORTE TERRESTRE	680,580.00		1.23
3571	INSTALACIÓN, REPARACIÓN Y MANTENIMIENTO DE MAQUINA, OTROS EQUIPOS Y HERRAMIENTAS	955,000.00		1.72
3600	SERVICIOS DE COMUNICACIÓN SOCIAL Y PUBLICIDAD		158,000	0.28
3611	DIFUSIÓN POR RADIO, TELEVISIÓN Y OTROS MEDIOS DE MENSAJES SOBRE PROGRAMAS Y ACTIVIDADES GUBERNAMENTALES	158,000.00		0.28
3700	SERVICIOS DE TRASLADO Y VIÁTICOS		240,170	0.43
3721	PASAJES TERRESTRES			0.17
3751	VIÁTICOS EN EL PAÍS	95,170.00		0.17
3800	SERVICIOS OFICIALES		545,000	0.26
3821	GASTOS DE ORDEN SOCIAL Y CULTURAL	165,000.00		0.98
3851	GASTOS DE REPRESENTACIÓN	380,000.00		0.30
3900	OTROS SERVICIOS GENERALES		3,295,000	0.69
3911	SERVICIOS FUNERARIOS Y DE CEMENTERIOS	120,000.00		5.94
3921	IMPUESTOS Y DERECHOS	1,800,000.00		0.22
3922	IMPUESTO SOBRE NÓMINA	445,000.00		3.25
3925	TENENCIAS Y CANJE DE PLACAS DE VEHICULOS OFICIALES	80,000.00		0.80
3941	SENTENCIAS Y RESOLUCIONES POR AUTORIDAD COMPETENTE	850,000.00		0.14
4000	TRANSFERENCIAS, ASIGNACIONES, SUBSIDIOS Y OTRAS AYUDAS		929,250	1.53
4500	PENSIONES Y JUBILACIONES		929,250	1.68
4521	JUBILACIONES	929,250.00		1.68
2	TIPO DE GASTO: 2 GASTO DE CAPITAL		2,554,400	4.61
5000	BIENES MUEBLES, INMUEBLES E INTANGIBLES		2,554,400	4.61
5100	MOBILIARIO Y EQUIPO DE ADMINISTRACIÓN		294,000	0.53
5111	MUEBLES DE OFICINA Y ESTANTERÍA	189,000.00		0.34
5121	MUEBLES, EXCEPTO DE OFICINA Y ESTANTERÍA	45,000.00		0.08
5151	EQUIPO DE CÓMPUTO Y DE TECNOLOGÍAS DE LA INFORMACIÓN	48,000.00		0.09
5191	OTROS MOBILIARIOS Y EQUIPOS DE ADMINISTRACIÓN	12,000.00		0.02
5200	MOBILIARIO Y EQUIPO EDUCACIONAL Y RECREATIVO		25,000	0.05
5231	CÁMARAS FOTOGRÁFICAS Y DE VIDEO	25,000.00		0.05
5400	VEHÍCULOS Y EQUIPO DE TRANSPORTE		882,000	1.59
5411	AUTOMÓVILES Y CAMIONES	750,000.00		1.35
5421	CARROCERÍAS Y REMOLQUES	22,000.00		0.04
5491	OTROS EQUIPOS DE TRANSPORTE	110,000.00		0.20
5600	MAQUINARIA, OTROS EQUIPOS Y HERRAMIENTAS		1,044,400	1.88
5611	MAQUINARIA Y EQUIPO AGROPECUARIO	6,500.00		0.01
5621	MAQUINARIA Y EQUIPO INDUSTRIAL	660,000.00		1.19
5631	MAQUINARIA Y EQUIPO DE CONSTRUCCIÓN	210,000.00		0.38
5641	SISTEMAS DE AIRE ACONDICIONADO, CALEFACCIÓN Y DE REFRIGERACIÓN INDUSTRIAL Y COMERCIAL	95,900.00		0.17
5651	EQUIPO DE COMUNICACIÓN Y TELECOMUNICACIÓN	72,000.00		0.13
5800	ACTIVOS INTANGIBLES		309,000	0.56
5911	SOFTWARE	290,200.00		0.52
5971	LICENCIAS INFORMATICAS E INTELECTUALES	18,800.00		
	TOTAL PRESUPUESTO DE EGRESOS		\$ 55,450,000	100

6 De acuerdo con el Clasificador por Objeto del Gasto emitido por el CONAC. Disponible en:

PRESUPUESTO DE EGRESOS 2018

http://www.conac.gob.mx/work/models/CONAC/normatividad/NOR_01_02_006.pdf

ANEXO 2. TABULADOR DE REMUNERACIONES PARA EL EJERCICIO FISCAL 2018 DEL ORGANISMO OPERADOR PARAMUNICIPAL DE AGUA POTABLE, ALCANTARILLADO Y SANEAMIENTO DESCENTRALIZADO DE LAS AUTORIDADES DEL AYUNTAMIENTO DE RIOVERDE, S.L.P.

ORGANISMO OPERADOR PARAMUNICIPAL DE AGUA POTABLE, ALCANTARILLADO Y SANEAMIENTO DESCENTRALIZADO DE LAS AUTORIDADES DEL AYUNTAMIENTO DE RIOVERDE, S.L.P. TABULADOR DE REMUNERACIONES 2018										
PUESTO	DIRECCIÓN, GERENCIA O DEPARTAMENTO	NIVEL	CATEGORIA	PLAZAS	MENSUAL					
					SUELDO BASE		OTRAS PERCEPCIONES		TOTAL BRUTO	
					MINIMO	MAXIMO	MINIMO	MAXIMO	MINIMO	MAXIMO
DIRECTOR GENERAL	DIRECCIÓN GENERAL	1	A	1	27,000.00	48,510.00	8,186.40	14,708.23	35,186.40	63,218.23
GERENTE ADMINISTRATIVO	GERENCIA ADMINISTRATIVA	2	A	1	18,000.00	38,940.00	5,457.60	11,808.61	23,457.60	50,746.61
GERENTE OPERATIVO	GERENCIA OPERATIVA	2	A	1	18,000.00	34,870.00	5,457.60	10,572.58	23,457.60	45,442.58
JEFE DE ESTUDIOS Y PROYECTOS	ESTUDIOS Y PROYECTOS	2	B	1	12,000.00	34,760.00	3,638.40	10,539.23	15,638.40	45,299.23
AUXILIAR ADMINISTRATIVO DIRECCIÓN	DIRECCIÓN GENERAL	3	B	1	6,000.00	14,220.00	1,819.20	4,311.50	7,819.20	18,531.50
TESORERO	TESORERIA	3	B	1	12,000.00	23,100.00	3,638.40	7,003.92	15,638.40	30,103.92
JEFE DE RECAUDACIÓN	RECAUDACIÓN	3	B	1	9,000.00	22,880.00	2,728.80	6,937.22	11,728.80	29,817.22
ENC. RECURSOS HUMANOS Y MATERIALES	RECURSOS HUMANOS Y MATERIALES	3	B	1	9,000.00	22,770.00	2,728.80	6,903.86	11,728.80	29,673.86
ENCARGADO CULTURA DEL AGUA	CULTURA DEL AGUA	3	B	1	9,000.00	20,625.00	2,728.80	6,253.50	11,728.80	26,878.50
ENC. DE CONSTRUCCIÓN Y OPERACIÓN DE SERVICIOS	CONSTRUCCIÓN Y OPERACIÓN DE SERVICIOS	3	B	1	9,000.00	22,770.00	2,728.80	6,903.86	11,728.80	29,673.86
ENCARGADO DE POZOS Y TALLER	POZOS Y TALLER	3	B	1	9,000.00	17,530.00	2,728.80	5,315.10	11,728.80	22,845.10
ENCARGADO DE COMUNIDADES	COMUNIDADES	3	B	1	7,500.00	14,630.00	2,274.00	4,435.82	9,774.00	19,065.82
ENCARGADO DE ALMACEN	ALMACEN	3	B	1	9,000.00	14,300.00	2,728.80	4,335.76	11,728.80	18,635.76
ASISTENTE DE GERENCIA ADMINISTRATIVA	ASISTENTE GERENCIA ADMINISTRATIVA	3	B	2	7,500.00	22,000.00	2,274.00	6,670.40	9,774.00	28,670.40
AUXILIAR DE ESTUDIOS Y PROYECTOS U OPERATIVO	AUXILIAR ESTUDIOS Y PROYECTOS	4	C	3	6,000.00	17,530.00	1,819.20	5,315.10	7,819.20	22,845.10
ENCARGADO DE COMPRAS	COMPRAS	3	B	1	9,000.00	17,530.00	2,728.80	5,315.10	11,728.80	22,845.10
ENCARGADO DE CAJA	RECAUDACION	3	B	1	9,000.00	17,530.00	2,728.80	5,315.10	11,728.80	22,845.10
AUXILIAR DE CAJA	RECAUDACION	4	C	1	6,000.00	14,220.00	1,819.20	4,311.50	7,819.20	18,531.50
AUXILIAR OPERATIVO	OPERATIVO	4	C	2	9,000.00	17,530.00	2,728.80	5,315.10	11,728.80	22,845.10
ENCARGADO DE PLANTA TRATADORA	OPERATIVO	3	B	1	6,000.00	14,220.00	1,819.20	4,311.50	7,819.20	18,531.50
ENCARGADO DE COMUNICACIÓN Y DIFUSION	COMUNICACIÓN Y DIFUSIÓN	3	B	1	9,000.00	22,000.00	2,728.80	6,670.40	11,728.80	28,670.40
ENCARGADO DE UNIDAD DE TRANSPARENCIA	TRANSPARENCIA	3	B	1	9,000.00	22,000.00	2,728.80	6,670.40	11,728.80	28,670.40
COORDINADOR DE ARCHIVO	ARCHIVO	4	C	1	6,000.00	12,870.00	1,819.20	3,902.18	7,819.20	16,772.18
ENCARGADO DE SISTEMAS	GERENCIA ADMINISTRATIVA	4	C	1	6,000.00	12,870.00	1,819.20	3,902.18	7,819.20	16,772.18
AUXILIAR ADMINISTRATIVO DE TESORERIA	TESORERIA	4	C	3	6,000.00	12,870.00	1,819.20	3,902.18	7,819.20	16,772.18
AUXILIAR ADMINISTRATIVO RECAUDACIÓN "A"	RECAUDACIÓN ADMINISTRATIVO "A"	4	C	2	6,000.00	12,870.00	1,819.20	3,902.18	7,819.20	16,772.18
AUXILIAR ADMINISTRATIVO RECAUDACIÓN "B"	RECAUDACIÓN ADMINISTRATIVO "B"	4	C	3	4,500.00	10,450.00	1,364.40	3,168.44	5,864.40	13,618.44
AUXILIAR ADMINISTRATIVO RECAUDACIÓN "C"	RECAUDACIÓN ADMINISTRATIVO "C"	4	C	1	4,200.00	9,680.00	1,273.44	2,834.75	5,473.44	12,614.98
EMPLEADO GENERAL DE RECAUDACIÓN "A"	RECAUDACIÓN EMPLEADO	5	D	2	6,000.00	11,000.00	1,819.20	3,335.20	7,819.20	14,335.20

PRESUPUESTO DE EGRESOS 2018

	GENERAL "A"										
EMPLEADO GENERAL DE RECAUDACIÓN "B"	RECAUDACIÓN EMPLEADO GENERAL "B"	5	D	2	4,500.00	9,570.00	1,364.40	2,901.62	5,864.40	12,471.62	
EMPLEADO GENERAL DE RECAUDACIÓN "C"	RECAUDACIÓN EMPLEADO GENERAL "C"	5	D	8	4,200.00	9,460.00	1,273.44	2,868.27	5,473.44	12,328.27	
AUXILIAR ADMINISTRATIVO OPERATIVO "A"	OPERATIVO FONTANERO HIDRA Y SAN "A"	4	C	2	6,000.00	12,100.00	1,819.20	3,668.72	7,819.20	15,768.72	
AUXILIAR ADMINISTRATIVO OPERATIVO "B"	OPERATIVO FONTANERO HIDRA Y SAN "B"	4	C	1	4,500.00	9,075.00	1,364.40	2,751.54	5,864.40	11,826.54	
AUXILIAR DE ALMACEN	OPERATIVO	4	C	2	4,500.00	8,800.00	1,364.40	2,668.16	5,864.40	11,468.16	
AUXILIAR ADMINISTRATIVO GENERAL	ADMINISTRATIVO Y OPERATIVO	4	C	6	4,500.00	9,900.00	1,364.40	3,001.68	5,864.40	12,901.68	
CULTURA DEL AGUA	CULTURA DEL AGUA	4	C	1	4,500.00	18,470.00	1,364.40	6,253.50	5,864.40	24,723.50	
COMUNIDADES	COMUNIDADES	3	B	1	7,500.00	14,520.00	2,274.00	4,402.46	9,774.00	18,922.46	
INTENDENCIA	RECURSOS HUMANOS Y MATERIALES	5	D	2	3,900.00	8,470.00	1,182.48	2,568.10	5,082.48	11,038.10	
VIGILANCIA	RECURSOS HUMANOS Y MATERIALES	5	D	2	3,900.00	9,020.00	1,182.48	2,734.86	5,082.48	11,754.86	
AUXILIAR DE POZOS Y TALLER	POZOS Y TALLER	5	D	3	6,000.00	15,400.00	1,819.20	4,669.28	7,819.20	20,069.28	
ENCARGADO DE BOMBEO	POZOS Y TALLER	5	D	6	3,900.00	7,975.00	1,182.48	2,418.02	5,082.48	10,393.02	
FONTANERIA HIDRAULICA Y SANITARIA "A"	OPERATIVO	5	D	8	5,250.00	12,760.00	1,591.80	3,868.83	6,841.80	16,628.83	
FONTANERIA HIDRAULICA Y SANITARIA "B"	OPERATIVO	5	D	9	4,500.00	9,680.00	1,364.40	2,934.98	5,864.40	12,614.98	
FONTANERIA HIDRAULICA Y SANITARIA "C"	OPERATIVO	5	D	6	4,200.00	12,485.00	1,273.44	3,785.45	5,473.44	16,270.45	
FONTANERIA HIDRAULICA Y SANITARIA "D"	OPERATIVO	5	D	5	3,900.00	8,140.00	1,182.48	2,468.05	5,082.48	10,608.05	
OBRERO GENERAL	OPERATIVO	5	D	5	3,900.00	8,635.00	1,182.48	2,618.13	5,082.48	11,253.13	
OPERADOR MAQUINARIA Y EQUIPO	OPERATIVO	5	D	2	7,500.00	14,520.00	2,274.00	4,402.46	9,774.00	18,922.46	
CHOFER "A"	OPERATIVO	5	D	2	6,000.00	12,100.00	1,819.20	3,668.72	7,819.20	15,768.72	
CHOFER "B"	OPERATIVO	5	D	3	4,500.00	11,000.00	1,364.40	3,335.20	5,864.40	14,335.20	

ANEXO 3. PRESUPUESTO BASADO EN RESULTADOS (PBR).

ANEXO 4. MATRICES DE INDICADORES PARA RESULTADOS (MIR).



Organismo Operador Paramunicipal de Agua Potable, Alcantarillado y Saneamiento Descentralizado de las Autoridades del Ayuntamiento de Rioverde, S.L.P.

Anexo APR-01

Concepto	Egresos					Subejercicio 6 = (3 - 4)
	Aprobado	Ampliaciones/ (Reducciones)	Modificado	Devengado	Pagado	
	1	2	3 = (1 + 2)	4	5	
Programas						
Subsidios: Sector Social y Privado o Entidades Federativas y Municipios						
Sujetos a Reglas de Operación						
Otros Subsidios						
Desempeño de las Funciones	54,520,750.00	-	54,520,750.00	47,986,095.20	47,986,095.20	6,534,654.80
Prestación de Servicios Públicos						
Provisión de Bienes Públicos						
Planeación, seguimiento y evaluación de políticas públicas						
Promoción y fomento						
Regulación y supervisión						
Funciones de las Fuerzas Armadas (Únicamente Gobierno Federal)						
Específicos						
Proyectos de Inversión						
Administrativos y de Apoyo						
Apoyo al proceso presupuestario y para mejorar la eficiencia institucional						
Apoyo a la función pública y al mejoramiento de la gestión						
Operaciones ajenas						
Compromisos						
Obligaciones de cumplimiento de resolución jurisdiccional						
Desastres Naturales						
Obligaciones	929,250.00	-	929,250.00	918,731.27	918,731.27	10,518.73
Pensiones y jubilaciones						
Aportaciones a la seguridad social						
Aportaciones a fondos de estabilización						
Aportaciones a fondos de inversión y reestructura de pensiones						
Programas de Gasto Federalizado (Gobierno Federal)						
Gasto Federalizado						
Participaciones a entidades federativas y municipios						
Costo financiero, deuda o apoyos a organismos y ahorros de la banca						
Adeudos de ejercicios fiscales anteriores						
Total del Gasto	55,450,000.00	-	55,450,000.00	48,904,826.47	48,904,826.47	6,545,173.53



GOBIERNO FEDERAL
 GOBIERNO MUNICIPAL 2018-2021
 CERCANO AL AGENTE
 RIOVERDE/CIJUELOS RAMÓN TORRES GARCÍA
 PRESIDENTE DE LA JUNTA DE GOBIERNO

C.P. ARTURO CASTRO ALTAMIRANO
 CONTRALOR INTERNO



ORGANISMO OPERADOR PARAMUNICIPAL
 DE AGUA POTABLE, ALCANTARILLADO
 Y SANEAMIENTO DESCENTRALIZADO DE LAS
 AUTORIDADES DEL AYUNTAMIENTO
 DE RIOVERDE, S.L.P.
DIRECCIÓN GENERAL

C.P. GILDARDO MORENO HERNÁNDEZ
 DIRECTOR GENERAL

JUAN PEDRO RODRÍGUEZ TORRES
 GERENTE ADMINISTRATIVO



**Organismo Operador Paramunicipal de Agua Potable,
Alcantarillado y Saneamiento Descentralizado de las
Autoridades del Ayuntamiento de Rioverde, S.L.P.**

Anexo ADP-01

ORGANISMO OPERADOR PARAMUNICIPAL AGUA P A Y SANEA DESCEN AUT AYUN RIOVERDE, S.L.P.				
Estado Analítico de la Deuda y Otros Pasivos Del 1 de enero al 31 de diciembre de 2018				
Denominación de las Deudas	Moneda de Contratación	Institución o País Acreedor	Saldo Inicial del Periodo	Saldo Final del Periodo
DEUDA PÚBLICA				
Corto Plazo				
Deuda Interna	Peso	Mexico	0.00	0.00
Instituciones de Crédito				
Títulos y Valores				
Arrendamientos Financieros				
Deuda Externa	Peso	México	0.00	0.00
Organismos Financieros Internacionales				
Deuda Bilateral				
Títulos y Valores				
Arrendamientos Financieros				
<i>Subtotal Corto Plazo</i>	Peso	México	0.00	0.00
Largo Plazo				
Deuda Interna	Peso	México	0.00	0.00
Instituciones de Crédito				
Títulos y Valores				
Arrendamientos Financieros				
Deuda Externa	Peso	México	0.00	0.00
Organismos Financieros Internacionales				
Deuda Bilateral				
Títulos y Valores				
Arrendamientos Financieros				
<i>Subtotal Lago Plazo</i>	Peso	México	0.00	0.00
Otros Pasivos	Peso	México	5,071,502.41	2,358,519.20
Total Deuda y Otros Pasivos	Peso	México	5,071,502.41	2,358,519.20



GOVERNACION
GOBIERNO MUNICIPAL 2016-2021
CERCAMO A LA GENTE
RIOVERDE, S.L.P.

M.V.Z. JOSÉ RAMÓN TORRES GARCÍA
PRESIDENTE DE LA JUNTA DE GOBIERNO

C.P. GILDARDO MORENO HERNÁNDEZ
DIRECTOR GENERAL

C.P. ARTURO CASTRO ALVARADO
CONTRALOR INTERNO

ORGANISMO OPERADOR PARAMUNICIPAL
DE AGUA POTABLE ALCANTARILLADO
Y SANEAMIENTO DESCENTRALIZADO DE LAS
AUTORIDADES DEL AYUNTAMIENTO DE RIOVERDE, S.L.P.

C.P. JUAN PEDRO RODRÍGUEZ TORRES
GERENTE ADMINISTRATIVO

DIRECCIÓN GENERAL



Organismo Operador Paramunicipal de Agua Potable, Alcantarillado y Saneamiento Descentralizado de las Autoridades del Ayuntamiento de Rioverde, S.L.P.

Anexo ADP-02

ORGANISMO OPERADOR PARAMUNICIPAL AGUA P A Y SANEA DESCEN AUT AYUN RIOVERDE, S.L.P.		Endeudamiento Neto	
Del 1 de enero al 31 de diciembre de 2018		Contratación / Colocación	
Identificación de Crédito o Instrumento	A	B	C = A - B
Créditos Bancarios	0.00	0.00	0.00
Total Créditos Bancarios	0.00	0.00	0.00
Otros Instrumentos de Deuda	0.00	0.00	0.00
Total Otros Instrumentos de Deuda	0.00	0.00	0.00
Total	0.00	0.00	0.00



GOBERNACION
GOBIERNO MUNICIPAL 2018-2021
CERCANO A LA GENTE

JOSE RAMON TORRES GARCIA
PRESIDENTE DE LA JUNTA DE GOBIERNO

C.P. GILDARDO MORENO HERNANDEZ
DIRECTOR GENERAL

C.P. ARTURO CASTRO ALTAMIRANO
CONTROLADOR INTERNO

C.P. JUAN PEDRO RODRIGUEZ TORRES
GERENTE ADMINISTRATIVO



ORGANISMO OPERADOR PARAMUNICIPAL
DE AGUA POTABLE ALCANTARILLADO
Y SANEAMIENTO DESCENTRALIZADO DE LAS
AUTORIDADES DEL AYUNTAMIENTO
DE RIOVERDE, S.L.P.

DIRECCION GENERAL



Organismo Operador Paramunicipal de Agua Potable, Alcantarillado y Saneamiento Descentralizado de las Autoridades del Ayuntamiento de Rioverde, S.L.P.

JUNTOS EMPEÑEMOS UNA NUEVA CULTURA: SI CUIDAS EL AGUA, TODOS NOS SALVAMOS

Anexo ADP-03

ORGANISMO OPERADOR PARAMUNICIPAL AGUA P A Y SANEAMEN DESCEN AUT AYUN RIOVERDE, S.L.P.		
Intereses de la Deuda		
Del 1 de enero al 31 de diciembre de 2018		
Identificación de Crédito o Instrumento	Devengado	Pagado
Créditos Bancarios	0.00	0.00
Total Créditos Bancarios	0.00	0.00
Otros Instrumentos de Deuda	0.00	0.00
Total Otros Instrumentos de Deuda	0.00	0.00
Total	0.00	0.00



GOBERNACIÓN

GOBIERNO MUNICIPAL 2016-2018
CERCANÍA A LA CIUDAD

RIOVERDE, S.L.P.

RAMÓN TORRES GARCÍA
PRESIDENTE DE LA JUNTA DE GOBIERNO

C.P. GILBARDO MORENO HERNÁNDEZ
DIRECTOR GENERAL

C.P. ARTURO CASTRO ALTAMIRANO
CONTADOR INTERNO

C.P. JUAN PEDRO RODRÍGUEZ TORRES
GERENTE ADMINISTRATIVO

ORGANISMO OPERADOR PARAMUNICIPAL
DE AGUA POTABLE, ALCANTARILLADO
Y SANEAMIENTO DESCENTRALIZADO DE LAS
AUTORIDADES DEL AYUNTAMIENTO
DE RIOVERDE, S.L.P.

DIRECCIÓN GENERAL





Organismo Operador Paramunicipal de Agua Potable, Alcantarillado y Saneamiento Descentralizado de las Autoridades del Ayuntamiento de Rioverde, S.L.P.

JUNTOS EM. ÉMOS UNA NUEVA CULTURA: SI CUIDAS EL AGUA, TODOS NOS SALVAMOS

Anexo ADP-04

ORGANISMO OPERADOR PARAMUNICIPAL AGUA PA Y SANEAMIENTO DESCEN AUT AYUN RIOVERDE, S.L.P.
 Resumen de amortizaciones al capital y pago de intereses derivados del servicio de deuda pública
 Del 1 de enero al 31 de diciembre de 2018

Institución acreedora: _____ Número de crédito: _____ Monto del crédito: _____
 Tasa de interés contratada: _____ Fondo o tipo de recurso puesto en garantía: _____ Destino de los recursos: _____
 Fuente de pago: _____ Documento mediante el cual se aprueba la contratación de la deuda: _____
 Fecha de contratación: _____ Plazo del crédito contratado: _____
 Fecha de inscripción en el Registro de Obligaciones y Empréstitos de Entidades Federativas y Municipios: _____
 Fecha de inscripción en el Registro de Obligaciones y Empréstitos del Estado: _____

Mes	Costo estimado por servicio de deuda pública de acuerdo a las obligaciones contraídas (1)			Gasto devengado en el ejercicio por servicio de deuda pública (2)			Diferencia entre el costo estimado y el gasto devengado por servicio de deuda pública (3)			
	Amortización a capital	Intereses generados	Otros gastos	Amortización a capital	Intereses generados	Otros gastos	Amortización a capital	Intereses generados	Otros gastos	Total
Enero	0.00	0.00	0.00	0.00	0.00	0.00	0.00	0.00	0.00	0.00
Febrero	0.00	0.00	0.00	0.00	0.00	0.00	0.00	0.00	0.00	0.00
Marzo	0.00	0.00	0.00	0.00	0.00	0.00	0.00	0.00	0.00	0.00
Abril	0.00	0.00	0.00	0.00	0.00	0.00	0.00	0.00	0.00	0.00
Mayo	0.00	0.00	0.00	0.00	0.00	0.00	0.00	0.00	0.00	0.00
Junio	0.00	0.00	0.00	0.00	0.00	0.00	0.00	0.00	0.00	0.00
Julio	0.00	0.00	0.00	0.00	0.00	0.00	0.00	0.00	0.00	0.00
Agosto	0.00	0.00	0.00	0.00	0.00	0.00	0.00	0.00	0.00	0.00
Septiembre	0.00	0.00	0.00	0.00	0.00	0.00	0.00	0.00	0.00	0.00
Octubre	0.00	0.00	0.00	0.00	0.00	0.00	0.00	0.00	0.00	0.00
Noviembre	0.00	0.00	0.00	0.00	0.00	0.00	0.00	0.00	0.00	0.00
Diciembre	0.00	0.00	0.00	0.00	0.00	0.00	0.00	0.00	0.00	0.00
Total	0.00	0.00	0.00	0.00	0.00	0.00	0.00	0.00	0.00	0.00

GOBERNACION
 GOBIERNO MUNICIPAL 2016-2017
 CERCAHO A LA GENTE
 RIOVERDE MEXICO JOSÉ RAMÓN TORRES GARCÍA
 PRESIDENTE DEL LA JUNTA DE GOBIERNO

C.P. GILBERTO MORENO REINAÑDEZ
 DIRECTOR GENERAL



C.P. ARTURO CASTRO ALTAMIRANO
 CONTRALOR INTERNO

C.P. GILBERTO MORENO REINAÑDEZ
 DIRECTOR GENERAL

ORGANISMO OPERADOR PARAMUNICIPAL DE AGUA POTABLE ALCANTARILLADO P. Y SANEAMIENTO DESCENTRALIZADO DE LAS AUTORIDADES DEL AYUNTAMIENTO DE RIOVERDE, S.L.P.
DIRECCIÓN GENERAL

Hoja 1 de 1



**Organismo Operador Paramunicipal de Agua Potable,
Alcantarillado y Saneamiento Descentralizado de las
Autoridades del Ayuntamiento de Rioverde, S.L.P.**

Anexo ADP-05

Núm. Oficio: 039/2019

Asunto: Declaración de la no contratación de
Deuda Pública durante el ejercicio fiscal
2018.

Rioverde, S.L.P. a 08 de marzo de 2019

**C.P. ROCÍO ELIZABETH CERVANTES SALGADO
AUDITORA SUPERIOR DEL ESTADO
PRESENTE.-**

Bajo protesta de decir verdad, manifestamos que el Organismo Operador Paramunicipal de Agua Potable, Alcantarillado y Saneamiento Descentralizado de las Autoridades del Ayuntamiento de Rioverde, S.L.P., al 31 de diciembre de 2018:

1. No tiene deuda pública por concepto de obligaciones financieras y/o empréstitos, garantizados con recursos públicos, federales o locales;
2. No se tiene registrada, ante la Secretaría de Hacienda y Crédito Público, ninguna deuda pública pendiente de pago;
3. No se tiene registrada, ante la Secretaría de Finanzas del Gobierno del Estado, ninguna deuda pública pendiente de pago; y
4. No es responsable solidario ni garante de otros entes públicos o de cualquier persona física o moral, por concepto por obligaciones financieras y/o empréstitos que hayan sido garantizados con recursos públicos, federales o locales.

Asimismo declaramos que esta información corresponde con los registros financieros y contables al 31 de diciembre de 2018 del Organismo Operador Paramunicipal de Agua Potable, Alcantarillado y Saneamiento Descentralizado de las Autoridades del Ayuntamiento de Rioverde, S.L.P.



GOBERNACIÓN
GOBIERNO MUNICIPAL 2018-2021
CERCANO A LA GENTE
RIOVERDE, S.L.P.

M.V.Z. JOSÉ RAMÓN TORRES GARCÍA
PRESIDENTE DE LA JUNTA DE GOBIERNO

C.P. GILDARDO MORENO HERNÁNDEZ
DIRECTOR GENERAL

C.P. ARTURO CASTRO ALTAMIRANO
CONTRALOR INTERNO



ORGANISMO OPERADOR PARAMUNICIPAL
DE AGUA POTABLE, ALCANTARILLADO
Y SANEAMIENTO DESCENTRALIZADO DE LAS
AUTORIDADES DEL AYUNTAMIENTO
DE RIOVERDE, S.L.P.

DIRECCIÓN GENERAL



Organismo Operador Paramunicipal de Agua Potable, Alcantarillado y Saneamiento Descentralizado de las Autoridades del Ayuntamiento de Rioverde, S.L.P.

JUNTOS EMPEÑEMOS UNA NUEVA CULTURA: SI CUIDAS EL AGUA, TODOS NOS SALVAMOS

Anexo ADF-01

ORGANISMO OPERADOR PARAMUNICIPAL AGUA P A Y SANEAMIENTO DESCENTRALIZADO AYUN RIOVERDE, S.L.P.		Estado de Situación Financiera Detallado - LDF		Al 31 de 2018-1 y al 31 de Diciembre de 2017 (b) (PESOS)	
Concepto (c)	2018 (d)	30 de diciembre de 2017-1 (e)	Concepto (c)	2018 (d)	31 de diciembre de 2017-1 (e)
ACTIVO			PASIVO		
Activo Circulante			Activo Circulante		
a. Efectivo y Equivalentes (a=a1+a2+a3+a4+a5+a6+a7)	6,290,065.65	6,723,599.98	a. Cuentas por Pagar a Corto Plazo	2,358,519.20	5,071,502.41
a1) Efectivo	-	14,097.03	(a=a1+a2+a3+a4+a5+a6+a7+a8+a9)		
a2) Bancos/Tesorería	6,290,065.65	6,709,412.95	a1) Servicios Personales por Pagar a Corto Plazo	408,524.03	368,394.20
a3) Bancos/Depositos y Otros	-	-	a2) Proveedores por Pagar a Corto Plazo	6,800.34	5,713.51
a4) Inversiones Temporales (Hasta 3 meses)	-	-	a3) Contratistas por Obras Públicas por Pagar a Corto Plazo	-	3,342,705.73
a5) Fondos con Afectación Específica	-	-	a4) Participaciones y Aportaciones por Pagar a Corto Plazo	-	-
a6) Depósitos de Fondos de Terceros en Garantía y/o Administración	-	-	a5) Transferencias Otorgadas por Pagar a Corto Plazo	-	-
a7) Otros Efectivos y Equivalentes	-	-	a6) Intereses, Comisiones y Otros Gastos de la Deuda Pública por Pagar a Corto Plazo	-	-
b. Derechos a Recibir Efectivo o Equivalentes (b=b1+b2+b3+b4+b5+b6+b7)	286,652.58	1,910,408.97	a7) Relaciones y Contribuciones por Pagar a Corto Plazo	872,272.50	925,091.05
b1) Inversiones Financieras de Corto Plazo	-	-	a8) Devoluciones de la Ley de Ingresos por Pagar a Corto Plazo	-	-
b2) Cuentas por Cobrar a Corto Plazo	-	-	a9) Otras Cuentas por Pagar a Corto Plazo	552,640.79	429,697.92
b3) Deudores Diversos por Cobrar a Corto Plazo	-	-	b. Documentos por Pagar a Corto Plazo (b=b1+b2+b3)	-	-
b4) Ingresos por Recuperar a Corto Plazo	-	-	b1) Documentos Comerciales por Pagar a Corto Plazo	-	-
b5) Deudores por Anticipos de la Tesorería a Corto Plazo	-	-	b2) Documentos con Contratistas por Obras Públicas por Pagar a Corto Plazo	-	-
b6) Préstamos Otorgados a Corto Plazo	-	-	b3) Otros Documentos por Pagar a Corto Plazo	-	-
b7) Otros Derechos a Recibir Efectivo o Equivalentes a Corto Plazo	-	-	c. Porción a Corto Plazo de la Deuda Pública a Largo Plazo (c=c1+c2)	-	-
c. Derechos a Recibir Bienes o Servicios (c=c1+c2+c3+c4+c5)	79,859.60	590.61	c1) Porción a Corto Plazo de la Deuda Pública	-	-
c1) Anticipo a Proveedores por Adquisición de Bienes a Corto Plazo	78,859.60	590.61	c2) Porción a Corto Plazo de Arrendamiento Financiero	-	-
c2) Anticipo a Proveedores por Adquisición de Bienes Inmuebles y Muebles a Corto Plazo	-	-	d. Títulos y Valores a Corto Plazo	-	-
c3) Anticipo a Proveedores por Adquisición de Bienes Intangibles a Corto Plazo	-	-	e. Pasivos Diferidos a Corto Plazo (e=e1+e2+e3)	-	-
c4) Anticipo a Contratistas por Obras Públicas a Corto Plazo	-	-	e1) Ingresos Cobrados por Adelantado a Corto Plazo	-	-
c5) Otros Derechos a Recibir Bienes o Servicios a Corto Plazo	-	-	e2) Intereses Cobrados por Adelantado a Corto Plazo	-	-
d. Inventarios (d=d1+d2+d3+d4+d5)	-	-	e3) Otros Pasivos Diferidos a Corto Plazo	-	-
d1) Inventario de Mercancías para Venta	-	-	f. Fondos y Bienes de Terceros en Garantía y/o Administración a Corto Plazo (f=f1+f2+f3+f4+f5+f6)	518,281.54	-
d2) Inventario de Mercancías Terminadas	-	-	f1) Fondos en Garantía a Corto Plazo	-	-
d3) Inventario de Mercancías en Proceso de Elaboración	-	-	f2) Fondos en Administración a Corto Plazo	-	-
d4) Inventario de Materias Primas, Materiales y Suministros para Producción	-	-	f3) Fondos Contingentes a Corto Plazo	-	-
d5) Bienes en Tránsito	-	-	f4) Fondos de Fideicomisos, Mandatos y Contratos Análogos a Corto Plazo	-	-
e. Almacenes	2,595,422.72	2,399,534.55	f5) Otros Fondos de Terceros en Garantía y/o Administración a Corto Plazo	-	-
f. Estimación por Pérdida o Deterioro de Activos Circulantes (f=f1+f2)	-	-	f6) Valores y Bienes en Garantía a Corto Plazo	-	-
f1) Estimaciones para Cuentas Incobrables por Derechos a Recibir Efectivo o Equivalentes	-	-	f7) Provisiones a Corto Plazo (g=g1+g2+g3)	-	-
f2) Estimación por Deterioro de Inventarios	-	-	g1) Provisión para Demandas y Juicios a Corto Plazo	-	-
g. Otros Activos Circulantes (g=g1+g2+g3+g4)	5,395,711.75	5,036,551.68	g2) Provisión para Contingencias a Corto Plazo	-	-
g1) Valores en Garantía	-	-	g3) Otras Provisiones a Corto Plazo	-	-
g2) Bienes en Garantía (excluye depósitos de fondos)	-	-	h. Otros Pasivos a Corto Plazo (h=h1+h2+h3)	-	-
g3) Bienes Derivados de Embargos, Decomisos, Aseguramientos y Dación en Pago	-	-	h1) Ingresos por Clasificar	-	-
g4) Adquisición con Fondos de Terceros	-	-	h2) Recaudación por Participar	-	-
IA. Total de Activos Circulantes (IA = a + b + c + d + e + f + g)	14,647,712.30	16,079,772.99	h3) Otros Pasivos Circulantes	-	-
Activo No Circulante			IIA. Total de Pasivos Circulantes (IIA = a + b + c + d + e + f + g + h)	2,358,519.20	5,071,502.41
a. Inversiones Financieras a Largo Plazo	-	-	Pasivo No Circulante	-	-
b. Derechos a Recibir Efectivo o Equivalentes a Largo Plazo	109,556,706.51	105,419,714.98	a. Cuentas por Pagar a Largo Plazo	-	-
c. Bienes Inmuebles, Infraestructura y Construcciones en Proceso	10,523,185.21	9,232,440.39	b. Documentos por Pagar a Largo Plazo	-	-
d. Bienes Muebles	-	-	c. Deuda Pública a Largo Plazo	-	-
			f. Pasivos Diferidos a Largo Plazo	-	-



Organismo Operador Paramunicipal de Agua Potable, Alcantarillado y Saneamiento Descentralizado de las Autoridades del Ayuntamiento de Rioverde, S.L.P.

JUNTOS EMPEÑEMOS UNA NUEVA CULTURA: SI CUIDAS EL AGUA, TODOS NOS SALVAMOS

Anexo ADF-01

ORGANISMO OPERADOR PARAMUNICIPAL AGUA P Y SANEAMIENTO AUT AYUN RIOVERDE, S.L.P. Estado de Situación Financiera Detallado - LDF Al 31 de 2018-1 y al 31 de Diciembre de 2017 (b) (PESOS)					
Concepto (c)	2018 (d)	30 de diciembre de 2017-1 (e)	Concepto (c)	2018 (d)	31 de diciembre de 2017-1 (e)
e. Activos Intangibles	1,241,146.31	1,000,780.24	e. Fondos y Bienes de Terceros en Garantía y/o en Administración a Largo Plazo		
f. Depreciación, Deterioro y Amortización Acumulada de Bienes			f. Provisiones a Largo Plazo		
g. Activos Diferidos	35,750,732.26	23,065,696.66	II.B. Total de Pasivos No Circulantes (II.B = a + b + c + d + e + f)	2,358,519.20	5,071,602.41
h. Estimación por Pérdida o Deterioro de Activos no Circulantes			II. Total del Pasivo (II = IIA + IIB)		
i. Otros Activos no Circulantes			HACIENDA PÚBLICA/PATRIMONIO		
II.B. Total de Activos No Circulantes (II.B = a + b + c + d + e + f + g + h + i)	85,580,285.77	86,697,038.95	IIIA. Hacienda Pública/Patrimonio Contribuido (IIIA = a + b + c)	13,721,474.81	13,721,474.81
I. Total del Activo (I = IA + IIB)	100,227,998.07	102,657,811.94	a. Aportaciones	12,320,017.51	12,320,017.51
			b. Donaciones de Capital	1,401,457.30	1,401,457.30
			c. Actualización de la Hacienda Pública/Patrimonio		
			IIIB. Hacienda Pública/Patrimonio Generado (IIIB = a + b + c + d + e)	84,148,004.06	83,964,834.72
			a. Resultados del Ejercicio (Ahorro/Desahorro)	838,198.66	6,204,188.79
			b. Resultados de Ejercicios Anteriores	84,986,202.72	90,069,023.51
			c. Revalúos		
			d. Reservas		
			e. Rectificaciones de Resultados de Ejercicios Anteriores		
			IIIC. Exceso o Insuficiencia en la Actualización de la Hacienda Pública/Patrimonio (IIIC = g + b)		
			a. Resultado por Posición Monetaria		
			b. Resultado por Tenencia de Activos no Monetarios		
			III. Total Hacienda Pública/Patrimonio (III = IIIA + IIIB + IIIC)	97,869,478.87	97,586,308.53
			IV. Total del Pasivo y Hacienda Pública/Patrimonio (IV = II + III)	100,227,998.07	102,657,811.94



GOBERNACIÓN
GOBIERNO MUNICIPAL DE RIOVERDE
CERCANO A LOS QUE
NOVENO DE NOVIEMBRE DE 2018
PRESIDENTE DE LA JUNTA DE GOBIERNO

[Signature]
C.P. ARTURO CASTRO ALTAMIRANO
CONTADOR INTERNO

[Signature]
C.P. GILDARDO MORENO HERNÁNDEZ
DIRECTOR GENERAL



ORGANISMO OPERADOR PARAMUNICIPAL DE AGUA POTABLE ALCANTARILLADO Y SANEAMIENTO DESCENTRALIZADO DE LAS AUTORIDADES DEL AYUNTAMIENTO DE RIOVERDE, S.L.P.
DIRECCIÓN GENERAL

[Signature]
C.P. JUAN PEDRO RODRIGUEZ TORRES
GERENTE ADMINISTRATIVO



Organismo Operador Paramunicipal de Agua Potable, Alcantarillado y Saneamiento Descentralizado de las Autoridades del Ayuntamiento de Rioverde, S.L.P.

JUNTOS EM. EMOS UNA NUEVA CULTURA: SI CUIDAS EL AGUA, TODOS NOS SALVAMOS

Anexo ADF-02

ORGANISMO OPERADOR PARAMUNICIPAL AGUA PA Y SANEAMIENTO DESCEN AUT AYUN RIOVERDE SLP							
Informe Analítico de la Deuda Pública y Otros Pasivos - LDF							
Del 1 de Enero de 2018 al 31 de Diciembre de 2018 (b)							
(PESOS)							
Denominación de la Deuda Pública y Otros Pasivos (c)	Saldo al 31 de Dic de 2018	Disposiciones del Periodo (e)	Amortizaciones del Periodo (f)	Revaluaciones, Reclasificaciones y Otros Ajustes (g)	Saldo Final del Periodo (h) h=d+e-f+g	Pago de Intereses del Periodo (i)	Pago de Comisiones y demás costos asociados durante el Periodo (j)
1. Deuda Pública (1=A+B)	0.00	0.00	0.00	0.00	0.00	0.00	0.00
A. Corto Plazo (A=a1+a2+a3)							
a1) Instituciones de Crédito							
a2) Títulos y Valores							
a3) Arrendamientos Financieros							
B. Largo Plazo (B=b1+b2+b3)	0.00	0.00	0.00	0.00	0.00	0.00	0.00
b1) Instituciones de Crédito							
b2) Títulos y Valores							
b3) Arrendamientos Financieros							
2. Otros Pasivos	5,071,502.41	0.00	2,712,983.21	0.00	2,358,519.20	0.00	0.00
3. Total de la Deuda Pública y Otros Pasivos (3=1+2)	5,071,502.41	0.00	2,712,983.21	0.00	2,358,519.20	0.00	0.00
4. Deuda Contingente 1 (Informativo)							
A. Deuda Contingente 1							
B. Deuda Contingente 2							
C. Deuda Contingente XX							
5. Valor de Instrumentos Bono Cupón Cero 2 (Informativo)							
A. Instrumento Bono Cupón Cero 1							
B. Instrumento Bono Cupón Cero 2							
C. Instrumento Bono Cupón Cero XX							

Obligaciones a Corto Plazo (k)	Monto Contratado (l)	Plazo Pactado (m)	Tasa de Interés (n)	Comisiones y Costos Relacionados (o)	Tasa Efectiva (p)
6. Obligaciones a Corto Plazo (Informativo)					
A. Crédito 1					
B. Crédito 2					
EL ORGANISMO NO TIENE CONTRATADOS CRÉDITOS					

GOBIERNO DEL ESTADO DE SAN LUIS POTOSÍ

 GOBIERNO MUNICIPAL 2015-2021

M.V. ALFONSO TORRES GARCÍA

 PRESIDENTE DE LA JUNTA DE GOBIERNO

C.P. ARTURO CASTRO ALTAMIRANO

 CONTRALOR INTERNO

C.P. GILBERTO MORENO HERNÁNDEZ

 DIRECTOR GENERAL

ORGANISMO OPERADOR PARAMUNICIPAL DE AGUA POTABLE ALCANTARILLADO Y SANEAMIENTO DESCENTRALIZADO DE LAS AUTORIDADES DEL AYUNTAMIENTO DE RIOVERDE, S.L.P.

DIRECCIÓN GENERAL



Organismo Operador Paramunicipal de Agua Potable, Alcantarillado y Saneamiento Descentralizado de las Autoridades del Ayuntamiento de Rioverde, S.L.P.

Anexo ADF-03

ORGANISMO OPERADOR PARAMUNICIPAL AGUA PA Y SANEAMIENTO DESCEN AUT AYUN RIOVERDE SLP
Informe Analítico de Obligaciones Diferentes de Financiamientos – LDF
Del 1 de Enero al 31 de Diciembre de 2018 (b)
(PESOS)

Denominación de las Obligaciones Diferentes de Financiamiento (c)	Fecha del Contrato (d)	Fecha de inicio de operación del proyecto (e)	Fecha de vencimiento (f)	Monto de la inversión pactado (g)	Plazo pactado (h)	Monto promedio mensual del pago de la contraprestación (i)	Monto promedio mensual del pago de la contraprestación correspondiente al pago de inversión (j)	Monto pagado de la inversión al 31 de Diciembre de 2018 (k)	Monto pagado de la inversión actualizado al 31 de Diciembre de 2018 (l)	Saldo pendiente por pagar de la inversión al 31 de Diciembre de 2018 (m = g - l)
A. Asociaciones Público Privadas (APP's) (A=a+b+c+d)	0	0	0	0	0	0	0	0	0	0
a) APP 1										
b) APP 2										
c) APP 3										
d) APP XX										
B. Otros Instrumentos (B=a+b+c+d)	0	0	0	0	0	0	0	0	0	0
a) Otro Instrumento 1										
b) Otro Instrumento 2										
c) Otro Instrumento 3										
d) Otro Instrumento XX										
C. Total de Obligaciones Diferentes de Financiamiento (C=A+B)	0	0	0	0	0	0	0	0	0	0

GOBIERNO DEL ESTADO DE SAN LUIS POTOSÍ
SECRETARÍA DE ECONOMÍA
C.P. MARCO ANTONIO TORRES GARCÍA
PRESIDENTE DE LA JUNTA DE GOBIERNO

C.P. GILDARDO MORENO HERNÁNDEZ
DIRECTOR GENERAL

C.P. ARTURO CASTRO ALTAMIRANO
CONTADOR INTERNO

C.P. JUAN PEDRO RODRIGUEZ TORRES
GERENTE ADMINISTRATIVO

ORGANISMO OPERADOR PARAMUNICIPAL DE AGUA POTABLE ALCANTARILLADO Y SANEAMIENTO DESCENTRALIZADO DE LAS AUTORIDADES DEL AYUNTAMIENTO DE RIOVERDE, S.L.P.
DIRECCIÓN GENERAL





Organismo Operador Paramunicipal de Agua Potable, Alcantarillado y Saneamiento Descentralizado de las Autoridades del Ayuntamiento de Rioverde, S.L.P.

JUNTOS EIV. JEMOS UNA NUEVA CULTURA: SI CUIDAS EL AGUA, TODOS NOS SALVAMOS

Anexo ADF-04

ORGANISMO OPERADOR PARAMUNICIPAL AGUA PA Y SANEAM DESCEN AUT AYUN RIOVERDE SLP			
Balance Presupuestario - LDF			
Del 1 de Enero al 31 de Diciembre de 2018 (b)			
(PESOS)			
Concepto (c)	Estimado/ Aprobado (d)	Devengado	Recaudado/ Pagado
A. Ingresos Totales (A = A1+A2+A3)	55,450,000.00	48,113,357.44	48,113,357.44
A1. Ingresos de Libre Disposición	49,000,000.00	46,923,068.92	46,923,068.92
A2. Transferencias Federales Etiquetadas	6,450,000.00	1,190,288.52	1,190,288.52
A3. Financiamiento Neto	-	-	-
B. Egresos Presupuestarios¹ (B = B1+B2)	55,450,000.00	48,904,826.47	48,904,826.47
B1. Gasto No Etiquetado (sin incluir Amortización de la Deuda Pública)	54,171,714.56	47,914,401.89	47,914,401.89
B2. Gasto Etiquetado (sin incluir Amortización de la Deuda Pública)	1,278,285.44	990,424.58	990,424.58
C. Remanentes del Ejercicio Anterior (C = C1 + C2)		1,000,000.00	1,000,000.00
C1. Remanentes de Ingresos de Libre Disposición aplicados en el periodo	0	1,000,000.00	1,000,000.00
C2. Remanentes de Transferencias Federales Etiquetadas aplicados en el periodo			
I. Balance Presupuestario (I = A - B + C)	-	208,530.97	208,530.97
II. Balance Presupuestario sin Financiamiento Neto (II = I - A3)	-	208,530.97	208,530.97
III. Balance Presupuestario sin Financiamiento Neto y sin Remanentes del Ejercicio Anterior (III = II - C)	-	791,469.03	791,469.03

Concepto	Aprobado	Devengado	Pagado
E. Intereses, Comisiones y Gastos de la Deuda (E = E1+E2)	0	0	0
E1. Intereses, Comisiones y Gastos de la Deuda con Gasto No Etiquetado	0	0	0
E2. Intereses, Comisiones y Gastos de la Deuda con Gasto Etiquetado	0	0	0
IV. Balance Primario (IV = III + E)	-	791,469.03	791,469.03

Concepto	Estimado/ Aprobado	Devengado	Recaudado/ Pagado
F. Financiamiento (F = F1 + F2)	0	0	0
F1. Financiamiento con Fuente de Pago de Ingresos de Libre Disposición	0	0	0
F2. Financiamiento con Fuente de Pago de Transferencias Federales Etiquetadas	0	0	0
G. Amortización de la Deuda (G = G1 + G2)	0	0	0
G1. Amortización de la Deuda Pública con Gasto No Etiquetado	0	0	0
G2. Amortización de la Deuda Pública con Gasto Etiquetado	0	0	0
A3. Financiamiento Neto (A3 = F - G)	0	0	0

Concepto	Estimado/ Aprobado	Devengado	Recaudado/ Pagado
A1. Ingresos de Libre Disposición	49,000,000.00	46,923,068.92	46,923,068.92
A3.1. Financiamiento Neto con Fuente de Pago de Ingresos de Libre Disposición (A3.1 = F1 - G1)			
F1. Financiamiento con Fuente de Pago de Ingresos de Libre Disposición			
G1. Amortización de la Deuda Pública con Gasto No Etiquetado			
B1. Gasto No Etiquetado (sin incluir Amortización de la Deuda Pública)	54,171,714.56	47,914,401.89	47,914,401.89
C1. Remanentes de Ingresos de Libre Disposición aplicados en el periodo		1,000,000.00	1,000,000.00
V. Balance Presupuestario de Recursos Disponibles (V = A1 + A3.1 - B1 + C1)	5,171,714.56	8,667.03	8,667.03
VI. Balance Presupuestario de Recursos Disponibles sin Financiamiento Neto (VI = V - A3.1)			

Concepto	Estimado/ Aprobado	Devengado	Recaudado/ Pagado
A2. Transferencias Federales Etiquetadas	6,450,000.00	1,190,288.52	1,190,288.52
A3.2. Financiamiento Neto con Fuente de Pago de Transferencias Federales Etiquetadas (A3.2 = F2 - G2)	0	0	0
F2. Financiamiento con Fuente de Pago de Transferencias Federales Etiquetadas	0	0	0
G2. Amortización de la Deuda Pública con Gasto Etiquetado	0	0	0
B2. Gasto Etiquetado (sin incluir Amortización de la Deuda Pública)	1,278,285.44	990,424.58	990,424.58
C2. Remanentes de Transferencias Federales Etiquetadas aplicados en el periodo		0	0
VII. Balance Presupuestario de Recursos Etiquetados (VII = A2 + A3.2 - B2 + C2)	5,171,714.56	199,863.94	199,863.94
VIII. Balance Presupuestario de Recursos Etiquetados sin Financiamiento Neto (VIII = VII - A3.2)	5,171,714.56	199,863.94	199,863.94



GOBIERNO DEL ESTADO DE SAN LUIS POTOSÍ
GOBIERNO MUNICIPAL DE RIOVERDE
CERCANO A LA GENTE
RIOVERDE, S.L.P.
M.V.Z. JOSÉ RAMÓN TORRES GARCÍA
PRESIDENTE DE LA JUNTA DE GOBIERNO

C. P. GILDARDO MORENO HERNÁNDEZ
DIRECTOR GENERAL

ASAR
C. P. ARTURO CASTRO ALVARADO
CONTRALIBRERO

ORGANISMO OPERADOR PARAMUNICIPAL
DE AGUA POTABLE, ALCANTARILLADO
Y SANEAMIENTO DESCENTRALIZADO DE LAS
AUTORIDADES DEL AYUNTAMIENTO
DE RIOVERDE, S.L.P.

C. P. JUAN PEDRO RODRÍGUEZ TORRES
GERENTE ADMINISTRATIVO

DIRECCIÓN GENERAL



Organismo Operador Paramunicipal de Agua Potable, Alcantarillado y Saneamiento Descentralizado de las Autoridades del Ayuntamiento de Rioverde, S.L.P.

Anexo ADF-05

ORGANISMO OPERADOR PARAMUNICIPAL AGUA PA Y SANEAMIENTO DESCEN AUT AYUN RIOVERDE S.L.P.						
Estado Analtico de Ingresos Detallado - LDF						
Del 1 de Enero al 31 de Diciembre 2018 (b)						
(PESOS)						
Concepto	Ingreso					Diferencia (e)
	Estimado (d)	Ampliaciones/ (Reducciones)	Modificado	Devengado	Recaudado	
Ingresos de Libre Disposición						
A. Impuestos						
B. Cuotas y Aportaciones de Seguridad Social						
C. Contribuciones de Mejoras						
D. Derechos	46,079,107.98	931,500.00	45,147,607.98	42,699,182.54	42,699,182.54	2,448,425.44
E. Productos	20,000.00		20,000.00	3,172.07	3,172.07	16,827.93
F. Aprovechamientos	245.34	12,000.00	12,245.34	9,729.55	9,729.55	2,515.79
G. Ingresos por Ventas de Bienes y Servicios	2,900,646.68	919,500.00	3,820,146.68	4,210,984.76	4,210,984.76	390,838.08
H. Participaciones						
I. Incentivos Derivados de la Colaboración Fiscal (I=I1+I2+I3+I4+I5)						
J. Transferencias						
K. Convenios						
L. Otros Ingresos de Libre Disposición (L=I1+I2)						
I. Total de Ingresos de Libre Disposición (I=A+B+C+D+E+F+G+H+I+J+K+L)	49,000,000.00		49,000,000.00	46,923,068.92	46,923,068.92	2,076,931.08
Ingresos Excedentes de Ingresos de Libre Disposición						
Transferencias Federales Etiquetadas						
A. Aportaciones (A=a1+a2+a3+a4+a5+a6+a7+a8)						
B. Convenios (B=b1+b2+b3+b4)	4,350,000.00		4,350,000.00	507,520.00	507,520.00	3,842,480.00
b1) Convenios de Protección Social en Salud						
b2) Convenios de Descentralización						
b3) Convenios de Reasignación						
b4) Otros Convenios y Subsidios						
C. Fondos Distintos de Aportaciones (C=c1+c2)	4,350,000.00		4,350,000.00	507,520.00	507,520.00	3,842,480.00
D. Transferencias, Subsidios y Subvenciones, y Pensiones y Jubilaciones						
E. Otras Transferencias Federales Etiquetadas	2,100,000.00		2,100,000.00	682,768.52	682,768.52	1,417,231.48
II. Total de Transferencias Federales Etiquetadas (II = A + B + C + D + E)	6,450,000.00		6,450,000.00	1,190,288.52	1,190,288.52	5,259,711.48
III. Ingresos Derivados de Financiamientos (III = A)						
A. Ingresos Derivados de Financiamientos						
IV. Total de Ingresos (IV = I + II + III)	55,450,000.00		55,450,000.00	48,113,357.44	48,113,357.44	7,336,642.56
Datos Informativos						
1. Ingresos Derivados de Financiamientos con Fuente de Pago de Ingresos de Libre Disposición				0	0	0
2. Ingresos Derivados de Financiamientos con Fuente de Pago de Transferencias Federales Etiquetadas				0	0	0
3. Ingresos Derivados de Financiamientos (3= 1 + 2)				0	0	0



GOBERNACIÓN
GOBIERNO MUNICIPAL 2018-2021
CERCANO A LA GENTE
RIOVERDE, S.L.P.

M.V.Z. JOSÉ RAMÓN TORRES GARCÍA
PRESIDENTE DE LA JUNTA DE GOBIERNO



C.P. ARTURO CASTRO ALTAMIRANO
CONTRALOR INTERNO

C.P. GILDAÑO MORENO HERNÁNDEZ
DIRECTOR GENERAL

ORGANISMO OPERADOR PARAMUNICIPAL
DE AGUA POTABLE, ALCANTARILLADO
Y SANEAMIENTO DESCENTRALIZADO DE LAS
AUTORIDADES DEL AYUNTAMIENTO
DE RIOVERDE, S.L.P.

C.P. JUAN PEDRO RODRÍGUEZ TORRES
GERENTE ADMINISTRATIVO

DIRECCIÓN GENERAL



Organismo Operador Paramunicipal de Agua Potable, Alcantarillado y Saneamiento Descentralizado de las Autoridades del Ayuntamiento de Rioverde, S.L.P.

Anexo ADF-06

ORGANISMO OPERADOR PARAMUNICIPAL AGUA P A Y SANEA DESCEN AUT AYUN RIOVERDE, S.L.P.						
Estado Análítico del Ejercicio del Presupuesto de Egresos Detallado - LDF						
Clasificación por Objeto del Gasto (Capítulo y Concepto)						
Del 1 de Enero al 31 de diciembre de 2018 (b)						
(PESOS)						
Concepto (c)	Egresos					Subejercicio (e)
	Aprobado (d)	Ampliaciones/ (Reducciones)	Modificado	Devengado	Pagado	
I. Gasto No Etiquetado (I=A+B+C+D+E+F+G+H+I)	54,450,000.00		54,450,000.00	47,914,401.89	47,914,401.89	6,535,598.11
A. Servicios Personales (A=a1+a2+a3+a4+a5+a6+a7)	20,991,500.00		20,991,500.00	18,745,981.94	18,745,981.94	2,245,518.06
a1) Remuneraciones al Personal de Carácter Permanente	13,100,000.00		13,100,000.00	12,408,061.78	12,408,061.78	691,938.22
a2) Remuneraciones al Personal de Carácter Transitorio	1,675,000.00		1,675,000.00	1,170,463.67	1,170,463.67	504,536.33
a3) Remuneraciones Adicionales y Especiales	3,106,500.00		3,106,500.00	2,749,259.16	2,749,259.16	357,240.84
a4) Seguridad Social	-		-	-	-	-
a5) Otras Prestaciones Sociales y Económicas	3,110,000.00		3,110,000.00	2,418,197.33	2,418,197.33	691,802.67
a6) Previsiones	-		-	-	-	-
a7) Pago de Estímulos a Servidores Públicos	-		-	-	-	-
B. Materiales y Suministros (B=b1+b2+b3+b4+b5+b6+b7+b8+b9)	13,789,500.00	1,859,000.00	11,910,500.00	9,252,115.60	9,252,115.60	2,658,384.40
b1) Materiales de Administración, Emisión de Documentos y Artículos Oficiales	625,100.00		625,100.00	612,510.65	612,510.65	12,589.35
b2) Alimentos y Utensilios	225,000.00		225,000.00	214,279.66	214,279.66	10,720.34
b3) Materias Primas y Materiales de Producción y Comercialización	8,000.00		8,000.00	-	-	8,000.00
b4) Materiales y Artículos de Construcción y de Reparación	4,400,000.00	788,500.00	3,611,500.00	2,352,276.61	2,352,276.61	1,259,223.39
b5) Productos Químicos, Farmacéuticos y de Laboratorio	4,831,500.00	770,500.00	4,061,000.00	3,603,622.48	3,603,622.48	457,377.52
b6) Combustibles, Lubricantes y Aditivos	1,650,000.00		1,650,000.00	1,432,237.45	1,432,237.45	217,762.55
b7) Vestuario, Blancos, Prendas de Protección y Artículos Deportivos	645,000.00		645,000.00	460,754.56	460,754.56	184,245.44
b8) Materiales y Suministros Para Seguridad	-		-	-	-	-
b9) Herramientas, Refacciones y Accesorios Menores	1,384,900.00	300,000.00	1,084,900.00	576,434.19	576,434.19	508,465.81
C. Servicios Generales (C=c1+c2+c3+c4+c5+c6+c7+c8+c9)	16,725,350.00	2,646,000.00	14,079,350.00	12,707,850.16	12,707,850.16	1,371,499.84
c1) Servicios Básicos	7,195,750.00	100,000.00	7,295,750.00	6,997,539.58	6,997,539.58	298,210.42
c2) Servicios de Arrendamiento	875,000.00	173,900.00	701,100.00	455,857.00	455,857.00	245,243.00
c3) Servicios Profesionales, Científicos, Técnicos y Otros Servicios	2,298,350.00	94,000.00	2,204,350.00	2,082,827.45	2,082,827.45	121,522.55
c4) Servicios Financieros, Bancarios y Comerciales	328,000.00	40,000.00	288,000.00	188,291.34	188,291.34	99,708.66
c5) Servicios de Instalación, Reparación, Mantenimiento y Conservación	1,840,080.00	448,100.00	1,391,980.00	1,369,100.49	1,369,100.49	22,879.51
c6) Servicios de Comunicación Social y Publicidad	158,000.00		158,000.00	84,875.40	84,875.40	73,124.60
c7) Servicios de Traslado y Viáticos	240,170.00		240,170.00	154,271.58	154,271.58	85,898.42
c8) Servicios Oficiales	495,000.00	150,000.00	345,000.00	224,580.32	224,580.32	120,419.68
c9) Otros Servicios Generales	3,295,000.00	1,840,000.00	1,455,000.00	1,150,507.00	1,150,507.00	304,493.00
D. Transferencias, Asignaciones, Subsidios y Otras Ayudas (D=d1+d2+d3+d4+d5+d6+d7+d8+d9)	929,250.00		929,250.00	918,731.27	918,731.27	10,518.73
d1) Transferencias Internas y Asignaciones al Sector Público	-		-	-	-	-
d2) Transferencias al Resto del Sector Público	-		-	-	-	-
d3) Subsidios y Subvenciones	-		-	-	-	-
d4) Ayudas Sociales	-		-	-	-	-
d5) Pensiones y Jubilaciones	929,250.00		929,250.00	918,731.27	918,731.27	10,518.73
d6) Transferencias a Fideicomisos, Mandatos y Otros Análogos	-		-	-	-	-
d7) Transferencias a la Seguridad Social	-		-	-	-	-
d8) Donativos	-		-	-	-	-
d9) Transferencias al Exterior	-		-	-	-	-
E. Bienes Muebles, Inmuebles e Intangibles (E=e1+e2+e3+e4+e5+e6+e7+e8+e9)	2,034,400.00	538,000.00	1,496,400.00	1,250,080.39	1,250,080.39	246,319.61
e1) Mobiliario y Equipo de Administración	294,000.00	31,000.00	325,000.00	241,698.85	241,698.85	83,301.15
e2) Mobiliario y Equipo Educativo y Recreativo	25,000.00		25,000.00	5,999.00	5,999.00	19,001.00
e3) Equipo e Instrumental Médico y de Laboratorio	-		-	-	-	-
e4) Vehículos y Equipo de Transporte	882,000.00	745,000.00	137,000.00	91,880.00	91,880.00	45,120.00
e5) Equipo de Defensa y Seguridad	-		-	-	-	-
e6) Maquinaria, Otros Equipos y Herramientas	524,400.00	210,000.00	734,400.00	639,677.90	639,677.90	94,722.10
e7) Activos Biológicos	-		-	-	-	-
e8) Bienes Inmuebles	-		-	-	-	-
e9) Activos Intangibles	309,000.00	34,000.00	275,000.00	270,824.64	270,824.64	4,175.36
F. Inversión Pública (F=f1+f2+f3)			5,043,000.00	5,039,642.53	5,039,642.53	3,357.47
f1) Obra Pública en Bienes de Dominio Público	-	5,043,000.00	5,043,000.00	5,039,642.53	5,039,642.53	3,357.47
f2) Obra Pública en Bienes Propios	-		-	-	-	-
f3) Proyectos Productivos y Acciones de Fomento	-		-	-	-	-
G. Inversiones Financieras y Otras Provisiones (G=g1+g2+g3+g4+g5+g6+g7)						
H. Participaciones y Aportaciones (H=h1+h2+h3)						
I. Deuda Pública (I=i1+i2+i3+i4+i5+i6+i7)						
II. Gasto Etiquetado (II=A+B+C+D+E+F+G+H+I)	1,000,000.00		1,000,000.00	990,424.58	990,424.58	9,575.42
A. Servicios Personales (A=a1+a2+a3+a4+a5+a6+a7)						
a1) Remuneraciones al Personal de Carácter Permanente						
a2) Remuneraciones al Personal de Carácter Transitorio						
a3) Remuneraciones Adicionales y Especiales						
a4) Seguridad Social						
a5) Otras Prestaciones Sociales y Económicas						
a6) Previsiones						
a7) Pago de Estímulos a Servidores Públicos						
B. Materiales y Suministros (B=b1+b2+b3+b4+b5+b6+b7+b8+b9)	258,000.00		258,000.00	250,680.99	250,680.99	7,319.01
b1) Materiales de Administración, Emisión de Documentos y Artículos Oficiales						
b2) Alimentos y Utensilios						



Organismo Operador Paramunicipal de Agua Potable, Alcantarillado y Saneamiento Descentralizado de las Autoridades del Ayuntamiento de Rioverde, S.L.P.

Anexo ADF-06

ORGANISMO OPERADOR PARAMUNICIPAL AGUA P A Y SANEAM DESCEN AUT AYUN RIOVERDE, S.L.P.						
Estado Analítico del Ejercicio del Presupuesto de Egresos Detallado - LDF						
Clasificación por Objeto del Gasto (Capítulo y Concepto)						
Del 1 de Enero al 31 de diciembre de 2018 (b)						
(PESOS)						
Concepto (c)	Egresos					Subejercicio (e)
	Aprobado (d)	Ampliaciones/ (Reducciones)	Modificado	Devengado	Pagado	
b3) Materias Primas y Materiales de Producción y Comercialización						
b4) Materiales y Artículos de Construcción y de Reparación	210,000.00		210,000.00	206,542.99	206,542.99	3,457.01
b5) Productos Químicos, Farmacéuticos y de Laboratorio	18,000.00		18,000.00	17,226.00	17,226.00	774.00
b6) Combustibles, Lubricantes y Aditivos						
b7) Vestuario, Blancos, Prendas de Protección y Artículos Deportivos						
b8) Materiales y Suministros Para Seguridad						
b9) Herramientas, Refacciones y Accesorios Menores	30,000.00		30,000.00	26,912.00	26,912.00	3,088.00
C. Servicios Generales (C=c1+c2+c3+c4+c5+c6+c7+c8+c9)	222,000.00		222,000.00	221,208.00	221,208.00	792.00
c1) Servicios Básicos						
c2) Servicios de Arrendamiento						
c3) Servicios Profesionales, Científicos, Técnicos y Otros Servicios						
c4) Servicios Financieros, Bancarios y Comerciales						
c5) Servicios de Instalación, Reparación, Mantenimiento y Conservación	172,000.00		172,000.00	171,208.00	171,208.00	792.00
c6) Servicios de Comunicación Social y Publicidad						
c7) Servicios de Traslado y Viáticos						
c8) Servicios Oficiales	50,000.00		50,000.00	50,000.00	50,000.00	0.00
c9) Otros Servicios Generales						
D. Transferencias, Asignaciones, Subsidios y Otras Ayudas (D=d1+d2+d3+d4+d5+d6+d7+d8+d9)						
E. Bienes Muebles, Inmuebles e Intangibles (E=e1+e2+e3+e4+e5+e6+e7+e8+e9)	520,000.00		520,000.00	518,535.59	518,535.59	1,464.41
e1) Mobiliario y Equipo de Administración						
e2) Mobiliario y Equipo Educativo y Recreativo						
e3) Equipo e Instrumental Médico y de Laboratorio						
e4) Vehículos y Equipo de Transporte						
e5) Equipo de Defensa y Seguridad						
e6) Maquinaria, Otros Equipos y Herramientas	520,000.00		520,000.00	518,535.59	518,535.59	1,464.41
e7) Activos Biológicos						
e8) Bienes Inmuebles						
e9) Activos Intangibles						
F. Inversión Pública (F=f1+f2+f3)						
G. Inversiones Financieras y Otras Provisiones (G=g1+g2+g3+g4+g5+g6+g7)						
H. Participaciones y Aportaciones (H=h1+h2+h3)						
I. Deuda Pública (I=i1+i2+i3+i4+i5+i6+i7)						
III. Total de Egresos (III = I + II)	55,450,000.00		55,450,000.00	48,904,826.47	48,904,826.47	6,545,173.53



GOBERNACIÓN
GOBIERNO MUNICIPAL DE RIOVERDE
2018

M.V.Z. OSERAMÓN TORRES GARCÍA
PRESIDENTE DE LA JUNTA DE GOBIERNO

C.P. ARTURO CASTRO ALTAMIRANO
CONTRALOR INTERNO



ORGANISMO OPERADOR PARAMUNICIPAL
DE AGUA POTABLE ALCANTARILLADO
Y SANEAMIENTO DESCENTRALIZADO DE LAS
AUTORIDADES DEL AYUNTAMIENTO
DE RIOVERDE, S.L.P.

DIRECCIÓN GENERAL

C.P. GILDARDO MORENO HERNÁNDEZ
DIRECTOR GENERAL

C.P. JUAN PEDRO RODRÍGUEZ TORRES
GERENTE ADMINISTRATIVO



**Organismo Operador Paramunicipal de Agua Potable,
Alcantarillado y Saneamiento Descentralizado de las
Autoridades del Ayuntamiento de Rioverde, S.L.P.**

Anexo ADF-07

ORGANISMO OPERADOR PARAMUNICIPAL AGUA P A Y SANEAM DESCEN AUT AYUN RIOVERDE, S.L.P.						
Estado Analítico del Ejercicio del Presupuesto de Egresos Detallado - LDF						
Clasificación Administrativa						
Del 1 de Enero al 31 de Diciembre 2018 (b)						
(PESOS)						
Concepto (c)	Egresos					Subejercicio (e)
	Aprobado (d)	Ampliaciones/ (Reducciones)	Modificado	Devengado	Pagado	
I. Gasto No Etiquetado (I=A+B+C+D+E+F+G+H)						
A. ORGANISMO OPERADOR PARAMUNICIPAL AGUA PA Y SANEAM DESCEN AUT AYUN RIOVERDE SLP	54,450,000.00		54,450,000.00	47,914,401.89	47,914,401.89	6,535,598.11
II. Gasto Etiquetado (II=A+B+C+D+E+F+G+H)						
A. ORGANISMO OPERADOR PARAMUNICIPAL AGUA PA Y SANEAM DESCEN AUT AYUN RIOVERDE SLP	1,000,000.00	-	1,000,000.00	990,424.58	990,424.58	9,575.42
III. Total de Egresos (III = I + II)	55,450,000.00	-	55,450,000.00	48,904,826.47	48,904,826.47	6,545,173.53



GOBERNACION
GOBIERNO MUNICIPAL 2016-2021
CERCA A LA GENTE
RIOVERDE, S.L.P.

M.V.Z. JOSÉ RAMÓN TORRES GARCÍA
PRESIDENTE DE LA JUNTA DE GOBIERNO

C.P. GILVARDO MORENO HERNÁNDEZ
DIRECTOR GENERAL

C.P. ARTURO CASTRO ALTAMIRANO
CONTRALOR INTERNO



ORGANISMO OPERADOR PARAMUNICIPAL
DE AGUA POTABLE ALCANTARILLADO
Y SANEAMIENTO DESCENTRALIZADO DE LAS
AUTORIDADES DEL AYUNTAMIENTO
DE RIOVERDE, S.L.P.

DIRECCIÓN GENERAL

C.P. JUAN PEDRO RODRÍGUEZ TORRES
GERENTE ADMINISTRATIVO



Organismo Operador Paramunicipal de Agua Potable, Alcantarillado y Saneamiento Descentralizado de las Autoridades del Ayuntamiento de Rioverde, S.L.P.

Anexo ADF-08

ORGANISMO OPERADOR PARAMUNICIPAL AGUA P A Y SANEAMIENTO DESCEN AUT AYUN RIOVERDE, S.L.P.						
Estado Analtico del Ejercicio del Presupuesto de Egresos Detallado - LDF						
Clasificación Funcional (Finalidad y Función)						
Del 1 de Enero al 31 de diciembre de 2018 (b)						
(PESOS)						
Concepto (c)	Egresos					Subejercicio (e)
	Probadado (d)	Ampliaciones/ (Reducciones)	Modificado	Devengado	Pagado	
I. Gasto No Etiquetado (I=A+B+C+D)	55,450,000.00	-	55,450,000.02	48,904,826.47	48,904,826.47	6,545,173.55
A. Gobierno (A=a1+a2+a3+a4+a5+a6+a7+a8)	8,366,859.62	6,310.00	8,373,169.64	7,134,664.56	7,134,664.56	1,238,505.08
a1) Legislación						
a2) Justicia						
a3) Coordinación de la Política de Gobierno						
a4) Relaciones Exteriores						
a5) Asuntos Financieros y Hacendarios	7,848,179.24	25,310.00	7,873,489.26	6,902,949.08	6,902,949.08	970,540.18
a6) Seguridad Nacional						
a7) Asuntos de Orden Público y de Seguridad Interior						
a8) Otros Servicios Generales	518,680.38	19,000.00	499,680.38	231,715.48	231,715.48	267,964.90
B. Desarrollo Social (B=b1+b2+b3+b4+b5+b6+b7)	43,924,715.40	20,730.00	43,945,445.40	40,665,097.10	40,665,097.10	3,280,348.30
b1) Protección Ambiental	11,750,184.79	4,059,213.26	15,809,398.05	15,030,447.06	15,030,447.06	778,950.99
b2) Vivienda y Servicios a la Comunidad	32,174,530.61	-4,038,483.26	28,136,047.35	25,634,650.04	25,634,650.04	2,501,397.31
b3) Salud						
b4) Recreación, Cultura y Otras Manifestaciones Sociales						
b5) Educación						
b6) Protección Social						
b7) Otros Asuntos Sociales						
C. Desarrollo Económico (C=c1+c2+c3+c4+c5+c6+c7+c8+c9)	3,158,424.98	-27,040.00	3,131,384.98	1,105,064.81	1,105,064.81	2,026,320.17
c1) Asuntos Económicos, Comerciales y Laborales en General	3,158,424.98	-28,040.00	3,130,384.98	1,105,064.81	1,105,064.81	2,025,320.17
c2) Agropecuaria, Silvicultura, Pesca y Caza						
c3) Combustibles y Energía						
c4) Minería, Manufacturas y Construcción						
c5) Transporte						
c6) Comunicaciones						
c7) Turismo						
c8) Ciencia, Tecnología e Innovación						
c9) Otras Industrias y Otros Asuntos Económicos		1,000.00	1,000.00	-	-	1,000.00
D. Otras No Clasificadas en Funciones Anteriores (D=d1+d2+d3+d4)						
d1) Transacciones de la Deuda Pública / Costo Financiero de la Deuda						
d2) Transferencias, Participaciones y Aportaciones Entre Diferentes Niveles y Ordenes de Gobierno						
d3) Saneamiento del Sistema Financiero						
d4) Adeudos de Ejercicios Fiscales Anteriores						
II. Gasto Etiquetado (II=A+B+C+D)						
A. Gobierno (A=a1+a2+a3+a4+a5+a6+a7+a8)						
a1) Legislación						
a2) Justicia						
a3) Coordinación de la Política de Gobierno						
a4) Relaciones Exteriores						
a5) Asuntos Financieros y Hacendarios						
a6) Seguridad Nacional						
a7) Asuntos de Orden Público y de Seguridad Interior						
a8) Otros Servicios Generales						
B. Desarrollo Social (B=b1+b2+b3+b4+b5+b6+b7)						
b1) Protección Ambiental						
b2) Vivienda y Servicios a la Comunidad						
b3) Salud						
b4) Recreación, Cultura y Otras Manifestaciones Sociales						
b5) Educación						
b6) Protección Social						
b7) Otros Asuntos Sociales						
C. Desarrollo Económico (C=c1+c2+c3+c4+c5+c6+c7+c8+c9)						
c1) Asuntos Económicos, Comerciales y Laborales en General						
c2) Agropecuaria, Silvicultura, Pesca y Caza						
c3) Combustibles y Energía						
c4) Minería, Manufacturas y Construcción						
c5) Transporte						
c6) Comunicaciones						
c7) Turismo						



Organismo Operador Paramunicipal de Agua Potable, Alcantarillado y Saneamiento Descentralizado de las Autoridades del Ayuntamiento de Rioverde, S.L.P.

Anexo ADF-08

ORGANISMO OPERADOR PARAMUNICIPAL AGUA P A Y SANEA DESCEN AUT AYUN RIOVERDE, S.L.P.						
Estado Analítico del Ejercicio del Presupuesto de Egresos Detallado - LDF						
Clasificación Funcional (Finalidad y Función)						
Del 1 de Enero al 31 de diciembre de 2018 (b)						
(PESOS)						
Concepto (c)	Egresos					Subejercicio (e)
	Aprobado (d)	Ampliaciones/ (Reducciones)	Modificado	Devengado	Pagado	
c8) Ciencia, Tecnología e Innovación						
c9) Otras Industrias y Otros Asuntos Económicos						
D. Otras No Clasificadas en Funciones Anteriores (D=d1+d2+d3+d4)						
d1) Transacciones de la Deuda Publica / Costo Financiero de la Deuda						
d2) Transferencias, Participaciones y Aportaciones Entre Diferentes Niveles y Ordenes de Gobierno						
d3) Saneamiento del Sistema Financiero						
d4) Adeudos de Ejercicios Fiscales Anteriores						
III. Total de Egresos (III = I + II)	55,450,000.00	-	55,450,000.02	48,904,826.47	48,904,826.47	6,545,173.55



GOBERNACIÓN
GOBIERNO MUNICIPAL 2018-2021
RIOVERDE, SAN LUIS POTOSÍ

MUÑOZ RAMÓN TORRES GARCÍA
PRESIDENTE DE LA JUNTA DE GOBIERNO

C.P. GILBARDO MORENO HERNANDEZ
DIRECTOR GENERAL

C.P. ARTURO CASTRO ALTAMIRANO
CONTROLADOR INTERNO

C.E. JUAN PEDRO RODRÍGUEZ TORRES
GERENTE ADMINISTRATIVO



ORGANISMO OPERADOR PARAMUNICIPAL DE AGUA POTABLE ALCANTARILLADO Y SANEAMIENTO DESCENTRALIZADO DE LAS AUTORIDADES DEL AYUNTAMIENTO DE RIOVERDE, S.L.P.
DIRECCIÓN GENERAL

JUNTOS EMPEZAMOS UNA NUEVA CULTURA: SI CUIDAMOS EL AGUA, TODOS NOS SALVAMOS

Río No. 226, TELS. (01)487 106 01 49, 872 5212, 872 2939, C.P. 79610 sasar_direccion@hotmail.com



Organismo Operador Paramunicipal de Agua Potable, Alcantarillado y Saneamiento Descentralizado de las Autoridades del Ayuntamiento de Rioverde, S.L.P.

JUNTOS EM. JEMOS UNA NUEVA CULTURA: SI CUIDAS EL AGUA, TODOS NOS SALVAMOS

Anexo ADF-09

Concepto (c)	Egresos					Subejercicio (e)
	Aprobado (d)	Ampliaciones/ (Reducciones)	Modificado	Devengado	Pagado	
I. Gasto No Etiquetado (I=A+B+C+D+E+F) A. Personal Administrativo y de Servicio Público B. Magisterio C. Servicios de Salud (C=c1+c2) c1) Personal Administrativo c2) Personal Médico, Paramédico y afín D. Seguridad Pública E. Gastos asociados a la implementación de nuevas leyes federales o reformas a las mismas (E = e1 + e2) e1) Nombre del Programa o Ley 1 e2) Nombre del Programa o Ley 2 F. Sentencias laborales definitivas	20,991,500.00 20,991,500.00	- -	20,991,500.00 20,991,500.00	18,745,981.94 18,745,981.94	18,745,981.94 18,745,981.94	2,245,518.06 2,245,518.06
II. Gasto Etiquetado (II=A+B+C+D+E+F) A. Personal Administrativo y de Servicio Público B. Magisterio C. Servicios de Salud (C=c1+c2) c1) Personal Administrativo c2) Personal Médico, Paramédico y afín D. Seguridad Pública E. Gastos asociados a la implementación de nuevas leyes federales o reformas a las mismas (E = e1 + e2) e1) Nombre del Programa o Ley 1 e2) Nombre del Programa o Ley 2 F. Sentencias laborales definitivas	20,991,500.00	-	20,991,500.00	18,745,981.94	18,745,981.94	2,245,518.06
III. Total del Gasto en Servicios Personales (III = I + II)	20,991,500.00	-	20,991,500.00	18,745,981.94	18,745,981.94	2,245,518.06

GOBERNACIÓN
 GOBIERNO MUNICIPAL
 CERRILLO TORRES GARCÍA
 PRESIDENTE DE LA JUNTA DE GOBIERNO

C.P. GILDARDO MORENO HERNÁNDEZ
 DIRECTOR GENERAL

C.P. JUAN PEDRO RODRÍGUEZ TORRES
 GERENTE ADMINISTRATIVO

ORGANISMO OPERADOR PARAMUNICIPAL DE AGUA POTABLE ALCANTARILLADO Y SANEAMIENTO DESCENTRALIZADO DE LAS AUTORIDADES DEL AYUNTAMIENTO DE RIOVERDE, S.L.P.

DIRECCIÓN GENERAL

C.P. ARTURO CASTRO ALTAMIRANO
 CONTRALOR INTERNO



Organismo Operador Paramunicipal de Agua Potable, Alcantarillado y Saneamiento Descentralizado de las Autoridades del Ayuntamiento de Rioverde, S.L.P.

Anexo ADF-10

ORGANISMO OPERADOR PARAMUNICIPAL AGUA P A Y SANEAMIENTO DESCEN AUT AYUN RIOVERDE, S.L.P.							
Guía de Cumplimiento de la Ley de Disciplina Financiera de las Entidades Federativas y Municipios - LDF							
Del 1 de Enero al 31 de diciembre de 2018							
Indicadores de Observancia	Implementación			Resultado		Fundamento	Comentarios
	SI	NO		Monto o valor	Unidad (pesos/porcentaje)		
	Mecanismo de Verificación	Fecha estimada de cumplimiento					
INDICADORES PRESUPUESTARIOS							
A. INDICADORES CUANTITATIVOS							
1 Balance Presupuestario Sostenible							
a. Propuesto	Iniciativa de Ley de Ingresos y Proyecto de Presupuesto de Egresos				pesos	Art 6 y 19 de la LDF	
b. Aprobado	Ley de Ingresos y Presupuesto de Egresos				pesos	Art 6 y 19 de la LDF	
c. Ejercicio	Cuenta Pública / Formatos 4 LDF				pesos	Art 6 y 19 de la LDF	
2 Balance Presupuestario de Recursos Disponibles Sostenible							
a. Propuesto	Iniciativa de Ley de Ingresos y Proyecto de Presupuesto de Egresos				pesos	Art 6 y 19 de la LDF	
b. Aprobado	Ley de Ingresos y Presupuesto de Egresos				pesos	Art 6 y 19 de la LDF	
c. Ejercicio	Cuenta Pública / Formatos 4 LDF				pesos	Art 6 y 19 de la LDF	
3 Financiamiento Neto dentro del Techo de Financiamiento Neto							
a. Propuesto	Iniciativa de Ley de Ingresos				pesos	Art 6, 19 y 46 de la LDF	
b. Aprobado	Ley de Ingresos				pesos	Art 6, 19 y 46 de la LDF	
c. Ejercicio	Cuenta Pública / Formatos 4 LDF				pesos	Art 6, 19 y 46 de la LDF	
4 Recursos destinados a la atención de desastres naturales							
a. Asignación al fideicomiso para desastres naturales							
a 1 Aprobado	No se han destinado recursos a la atención de desastres naturales			0	pesos	Art 9 de la LDF	
a 2 Pagado				0	pesos	Art 9 de la LDF	
b. Aportación promedio realizada por la Entidad Federativa durante los 5 ejercicios previos, para infraestructura dañada por desastres naturales				0	pesos	Art 9 de la LDF	
c. Saldo del fideicomiso para desastres naturales				0	pesos	Art 9 de la LDF	
d. Costo promedio de los últimos 5 ejercicios de la reconstrucción de infraestructura dañada por desastres naturales				0	pesos	Art 9 de la LDF	
5 Techo para servicios personales							
a. Asignación en el Presupuesto de Egresos	Reporte Trim. Formato 6 d)				pesos	Art 10 y 21 de la LDF	
b. Ejercicio	Reporte Trim. Formato 6 d)				pesos	Art 13 fracc. V y 21 de la LDF	
6 Provisiones de gasto para compromisos de pago derivados de APPs							
a. Asignación en el Presupuesto de Egresos	Presupuesto de Egresos			0	pesos	Art 11 y 21 de la LDF	
7 Techo de ADEFAS para el ejercicio fiscal							
a. Propuesto	Proyecto de Presupuesto de Egresos			0	pesos	Art 12 y 20 de la LDF	
b. Aprobado	Reporte Trim. Formato 6 a)			0	pesos	Art 12 y 20 de la LDF	
c. Ejercicio	Cuenta Pública / Formatos 8 a)			0	pesos	Art 12 y 20 de la LDF	
B. INDICADORES CUALITATIVOS							
1 Iniciativa de Ley de Ingresos y Proyecto de Presupuesto de Egresos							
a. Objetivos anuales, estrategias y metas para el ejercicio fiscal	Iniciativa de Ley de Ingresos y Proyecto de Presupuesto de Egresos					Art 5 y 18 de la LDF	
b. Proyecciones de ejercicios posteriores	Iniciativa de Ley de Ingresos y Proyecto de Presupuesto de Egresos / Formatos 7 a) y b)					Art 5 y 18 de la LDF	
c. Descripción de riesgos relevantes y propuestas de acción para enfrentarlos	Iniciativa de Ley de Ingresos y Proyecto de Presupuesto de Egresos					Art 5 y 18 de la LDF	
d. Resultados de ejercicios fiscales anteriores y el ejercicio fiscal en cuestión	Iniciativa de Ley de Ingresos y Proyecto de Presupuesto de Egresos / Formatos 7 c) y d)					Art 5 y 18 de la LDF	
e. Estudio actuarial de las pensiones de sus trabajadores	Proyecto de Presupuesto de Egresos / Formato 8					Art 5 y 18 de la LDF	
2 Balance Presupuestario de Recursos Disponibles, en caso de ser negativo							
a. Razones excepcionales que justifican el Balance Presupuestario de Recursos Disponibles negativo	Iniciativa de Ley de Ingresos o Proyecto de Presupuesto de Egresos					Art 6 y 19 de la LDF	
b. Fuente de recursos para cubrir el Balance Presupuestario de Recursos Disponibles negativo	Iniciativa de Ley de Ingresos o Proyecto de Presupuesto de Egresos					Art 6 y 19 de la LDF	
c. Número de ejercicios fiscales y acciones necesarias para cubrir el Balance Presupuestario de Recursos Disponibles negativo	Iniciativa de Ley de Ingresos o Proyecto de Presupuesto de Egresos					Art 6 y 19 de la LDF	



Organismo Operador Paramunicipal de Agua Potable, Alcantarillado y Saneamiento Descentralizado de las Autoridades del Ayuntamiento de Rioverde, S.L.P.

Anexo ADF-10

ORGANISMO OPERADOR PARAMUNICIPAL AGUA P A Y SANEAMIENTO DESCEN AUT AYUN RIOVERDE, S.L.P.						
Guía de Cumplimiento de la Ley de Disciplina Financiera de las Entidades Federativas y Municipios - LDF						
Del 1 de Enero al 31 de diciembre de 2018						
Indicadores de Observancia	Implementación		Resultado		Fundamento	Comentarios
	SI	NO	Monto o valor	Unidad (pesos/porcentaje)		
	Mecanismo de Verificación	Fecha estimada de cumplimiento				
d. Informes Trimestrales sobre el avance de las acciones para recuperar el Balance Presupuestario de Recursos Disponibles	Reporte Trim y Cuenta Pública				Art. 6 y 19 de la LDF	
3. Servicios Personales						
a. Remuneraciones de los servidores públicos	Proyecto de Presupuesto				Art. 10 y 21 de la LDF	
b. Previsiones salariales y económicas para cubrir incrementos salariales, creación de plazas y otros	Proyecto de Presupuesto				Art. 10 y 21 de la LDF	
INDICADORES DEL EJERCICIO PRESUPUESTARIO						
A. INDICADORES CUANTITATIVOS						
1. Ingresos Excedentes derivados de Ingresos de Libre Disposición						
a. Monto de Ingresos Excedentes derivados de ILD	Cuenta Pública / Fomento 5			pesos	Art. 14 y 21 de la LDF	
b. Monto de Ingresos Excedentes derivados de ILD destinados al fin del A.14, fracción I de la LDF	Cuenta Pública			pesos	Art. 14 y 21 de la LDF	
c. Monto de Ingresos Excedentes derivados de ILD destinados al fin del A.14, fracción II, a) de la LDF	Cuenta Pública			pesos	Art. 14 y 21 de la LDF	
d. Monto de Ingresos Excedentes derivados de ILD destinados al fin del A.14, fracción II, b) de la LDF	Cuenta Pública			pesos	Art. 14 y 21 de la LDF	
e. Monto de Ingresos Excedentes derivados de ILD destinados al fin del artículo noveno transitorio de la LDF	Cuenta Pública			pesos	Art. Noveno Transitorio de la LDF	
B. INDICADORES CUALITATIVOS						
1. Análisis Costo-Beneficio para programas o proyectos de inversión mayores a 10 millones de UDIS					Art. 13 frac. III y 21 de la LDF	
2. Análisis de conveniencia y análisis de transferencia de riesgos de los proyectos APPs	Página de internet del Organismo				Art. 13 frac. III y 21 de la LDF	
3. Identificación de población objetivo, destino y temporalidad de subsidios					Art. 13 frac. VII y 21 de la LDF	
INDICADORES DE DEUDA PÚBLICA						
A. INDICADORES CUANTITATIVOS						
1. Obligaciones a Corto Plazo						
a. Límite de Obligaciones a Corto Plazo	Cuenta Pública			pesos	Art. 30 frac. I de la LDF	
b. Obligaciones a Corto Plazo	Cuenta Pública			pesos	Art. 30 frac. I de la LDF	

JUNTOS EM. JEMOS UNA NUEVA CULTURA: SI CUIDAS EL AGUA, TODOS NOS SALVAMOS



GOBIERNO MUNICIPAL
MUNICIPIO DE RIOVERDE

RAMÓN TORRES GARCÍA
PRESIDENTE DE LA JUNTA DE GOBIERNO

C.P. GILDARDO MORENO HERNÁNDEZ
DIRECTOR GENERAL

C.P. ARTURO CASTRO ALTAMIRANO
CONTRALOR INTERNO

JUAN PEDRO RODRÍGUEZ TORRES
GERENTE ADMINISTRATIVO



DIRECCIÓN GENERAL

No. 226, TELS. (01)487 106 01 49, 872 5212, 872 2939, C.P. 79610 sasar_direccion@hotmail.com



Organismo Operador Paramunicipal de Agua Potable, Alcantarillado y Saneamiento Descentralizado de las Autoridades del Ayuntamiento de Rioverde, S.L.P.

JUNTOS EMPLEEMOS UNA NUEVA CULTURA: SI CUIDAS EL AGUA, TODOS NOS SALVAMOS

Anexo AOA-01

ORGANISMO OPERADOR PARAMUNICIPAL AGUA P Y SANEAMIENTO DESCEN AUT AYUN RIOVERDE, S.L.P.
Relación de obras y acciones del ejercicio fiscal: 2018

(2) No. progr.	(3) Rubro de inversión	(4) Nombre y descripción del proyecto	(5) Localidad y/o Colonia	Total	(6) Estructura financiera.				(7) Número de beneficiarios	(8) Modalidad de ejecución
					Origen del recurso					
					Fondo 1 (7) RECURSOS PROPIOS	Fondo 2 (7) APORTACIÓN MUNICIPAL	Fondo 3 (7)	Fondo 4 (7)		
1	AYS	REHABILITACION DE DRENAJE SANITARIO EN CALLE ABASOLO DE MORELOS A HIDALGO	Cabecera Municipal	329,870.39	329,870.39				80	ADJUDICACION DIRECTA
2	AYS	REHABILITACION DRENAJE SANITARIO EN CALLE ADOLFO LOPEZ MATEOS DE JUAREZ A FRANCISCO VILLA.	Col. Los naranjos, Cabecera Municipal	459,418.36	459,418.36				75	ADJUDICACION DIRECTA
3	AYS	REHABILITACION DE DRENAJE SANITARIO EN CALLE HEROES POTOSINOS SUR ENTRE PORFIRIO DIAZ Y VICTORIA SEGUNDO TRAMO	Col. Los naranjos, Cabecera Municipal	382,787.38	382,787.38				50	ADJUDICACION DIRECTA
4	AYS	REHABILITACION DE COLECTOR LLANITOS EN DREN GARCITAS ENTRE CALLE HIDALGO A CALLE AZALEA	COL. Cofradía Grande Cabecera Municipal	565,418.84	565,418.84				51925	ADJUDICACION DIRECTA
5	AYS	CONSTRUCCION DE DRENAJE SANITARIO EN CALLE SAN FRANCISCO DE ASIS DE CALLE SAN JUAN A TOPAR	Col. Isla de San Pablo III, Cabecera Municipal	471,301.94	199,301.94	272,000.00			120	ADJUDICACION DIRECTA
6	AYS	REHABILITACION DE DRENAJE SANITARIO EN CALLE HIDALGO DE JIMENEZ A ALDAMA	Cabecera municipal	315,044.25	315,044.25				90	ADJUDICACION DIRECTA
7	AYS	REHABILITACION DE DRENAJE SANITARIO EN CALLE 5 DE MAYO DE GAMA A GALEANA	Cabecera municipal	764,182.96	764,182.96				145	ADJUDICACION DIRECTA
8	AYS	REHABILITACION DE DRENAJE SANITARIO EN CALLE VALLEJO DE FRANCISCO VILLA A PORFIRIO DIAZ	col. Santacecilia, cabecera municipal	643,654.73	643,654.73				125	ADJUDICACION DIRECTA
9	AYS	REHABILITACION DE DRENAJE SANITARIO EN CALLE CORREGIDORA DE QUEZADA A BELIZARIO DOMINGUEZ	Col. Los naranjos, Cabecera Municipal	486,549.60	486,549.60				80	ADJUDICACION DIRECTA
10	AYS	REHABILITACION DE DRENAJE SANITARIO EN LA CALLE VENUSTIANO CARRANZA ENTRE EMILIANO ZAPATA Y VALLEJO	Cabecera municipal	392,281.72	392,281.72				80	ADJUDICACION DIRECTA
				(10) Sumas	4,810,510.17	4,538,510.17	272,000.00	0.00	0.00	

DECLARAMOS BAJO PROTESTA DECIR LA VERDAD QUE LOS DATOS AQUÍ PLASMADOS SON FIDELIGIOS Y QUE NO SE HA OMITIDO INFORMACION ALGUNA

GOBERNACION
GOBIERNO MUNICIPAL
SECRETARÍA DE GOBIERNO
M.V. ZOROBASTOAN LÓRRES GARCÍA
PRESIDENTE DE LA JUNTA DE GOBIERNO



C.P. GILDAIDO MORENO HERNÁNDEZ
DIRECTOR GENERAL

C.P. ANTONIO CASTRO ALTAMIRANO
CONSEJERO INTERNO

C.P. JUAN PEDRO RODRIGUEZ TORRES
GERENTE ADMINISTRATIVO

ING. BALTADOR ALEJANDRO ALVAREZ MENDEZ
GERENTE OPERATIVO

ORGANISMO OPERADOR PARAMUNICIPAL DE AGUA POTABLE ALCANTARILLADO Y SANEAMIENTO DESCENTRALIZADO DE LAS AUTORIDADES DEL AYUNTAMIENTO DE RIOVERDE, S.L.P.
DIRECCIÓN GENERAL





Organismo Operador Paramunicipal de Agua Potable, Alcantarillado y Saneamiento Descentralizado de las Autoridades del Ayuntamiento de Rioverde, S.L.P.

JUNTOS EMPLEEMOS UNA NUEVA CULTURA: SI CUIDAS EL AGUA, TODOS NOS SALVAMOS

Anexo AOA-02

ORGANISMO OPERADOR PARAMUNICIPAL DE AGUA POTABLE ALCANTARILLADO Y SANEAMIENTO DESCENTRALIZADO DE LAS AUTORIDADES DEL AYUNTAMIENTO DE RIOVERDE SLP.

Reporte de avances físico-financiero de obras y acciones al cierre del ejercicio fiscal 2018.

Fondo o programa: Recursos propios.

(2) No. Prog.	(3) Rubro del gasto	(4) Nombre de la obra o acción	(5) Localidad y/o Colonia	(6) Modalidad de Ejecución	(7) Numero de contrato	(8) Numero de beneficiarios	(9) Inversión				(10) % de Avance	Cuenta del Contable (12)	Tipo de obra para el registro contable (13)
							Autorizada	Modificada	Comprometida	Devengada			
1	ALCANTARILLADO	REHABILITACION DE DRENAJE SANITARIO EN LA CALLE ADOBELOS A MATOS DE ALABRADO	Cabezas Municipal	Adjudicación directa	SASAR-CP-01-2018	80	329,970.39	329,970.39	329,970.39	329,970.39	100	7513	OBRA DE DOMINIO PUBLICO
2	ALCANTARILLADO	REHABILITACION DE DRENAJE SANITARIO EN LA CALLE ADOBELOS A MATOS DE ALABRADO	Cabezas Municipal	Adjudicación directa	SASAR-CP-02-2018	75	459,418.36	459,418.36	459,418.36	459,418.36	100	7513	OBRA DE DOMINIO PUBLICO
3	ALCANTARILLADO	REHABILITACION DE DRENAJE SANITARIO EN LA CALLE ADOBELOS A MATOS DE ALABRADO	Cabezas Municipal	Adjudicación directa	SASAR-CP-03-2018	50	362,797.39	362,797.39	362,797.39	362,797.39	100	7513	OBRA DE DOMINIO PUBLICO
4	ALCANTARILLADO	REHABILITACION DE DRENAJE SANITARIO EN LA CALLE ADOBELOS A MATOS DE ALABRADO	Cabezas Municipal	Adjudicación directa	SASAR-CP-04-2018	61925	565,418.84	565,418.84	565,418.84	565,418.84	100	7513	OBRA DE DOMINIO PUBLICO
5	ALCANTARILLADO	REHABILITACION DE DRENAJE SANITARIO EN LA CALLE ADOBELOS A MATOS DE ALABRADO	Cabezas Municipal	Adjudicación directa	SASAR-CP-05-2018	120	471,301.94	471,301.94	471,301.94	471,301.94	100	7513	OBRA DE DOMINIO PUBLICO
6	ALCANTARILLADO	REHABILITACION DE DRENAJE SANITARIO EN LA CALLE ADOBELOS A MATOS DE ALABRADO	Cabezas Municipal	Adjudicación directa	SASAR-CP-06-2018	90	315,044.25	315,044.25	315,044.25	315,044.25	100	7513	OBRA DE DOMINIO PUBLICO
7	ALCANTARILLADO	REHABILITACION DE DRENAJE SANITARIO EN LA CALLE ADOBELOS A MATOS DE ALABRADO	Cabezas Municipal	Adjudicación directa	SASAR-CP-07-2018	145	794,182.99	794,182.99	794,182.99	794,182.99	100	7513	OBRA DE DOMINIO PUBLICO
8	ALCANTARILLADO	REHABILITACION DE DRENAJE SANITARIO EN LA CALLE ADOBELOS A MATOS DE ALABRADO	Cabezas Municipal	Adjudicación directa	SASAR-CP-08-2018	125	643,854.73	643,854.73	643,854.73	643,854.73	100	7513	OBRA DE DOMINIO PUBLICO
9	ALCANTARILLADO	REHABILITACION DE DRENAJE SANITARIO EN LA CALLE ADOBELOS A MATOS DE ALABRADO	Cabezas Municipal	Adjudicación directa	SASAR-CP-09-2018	90	485,549.00	485,549.00	485,549.00	485,549.00	100	7513	OBRA DE DOMINIO PUBLICO
10	ALCANTARILLADO	REHABILITACION DE DRENAJE SANITARIO EN LA CALLE ADOBELOS A MATOS DE ALABRADO	Cabezas Municipal	Adjudicación directa	SASAR-CP-10-2018	69	392,281.72	392,281.72	392,281.72	392,281.72	100	7513	OBRA DE DOMINIO PUBLICO

(11) Sumas 4,014,949.8100 4,810,510.1700 4,810,510.1700 4,810,510.1700 4,810,510.1700

GOBIERNO MUNICIPAL
GOBIERNO MUNICIPAL DE RIOVERDE, S.L.P.
 C.E. ANTONIO GUERRA
 SECRETARÍA DE ADMINISTRACIÓN
 RIOVERDE, S.L.P.

DECLARACIÓN
 DECLARACIÓN BAJO PROTESTA DE LA VERDAD QUE LOS DATOS AQUÍ PLASMADOS SON FIDELIGEROS Y QUE NO SE HA OMITIDO INFORMACIÓN ALGUNA

C.P. JUAN PEDRO RODRIGUEZ TORRES
 DIRECTOR ADMINISTRATIVO

C.P. JUAN PEDRO RODRIGUEZ TORRES
 DIRECTOR ADMINISTRATIVO

C.P. GUADALUPE MORENO BERNARDEZ
 SUPERVISORA

C.P. ANTONIO GUERRA
 CONTADOR INTERNO

ING. SALVADOR GUERRA LÓPEZ NERDEZ
 PRESIDENTE OPERATIVO

ORGANISMO OPERADOR PARAMUNICIPAL DE AGUA POTABLE ALCANTARILLADO Y SANEAMIENTO DESCENTRALIZADO DE LAS AUTORIDADES DEL AYUNTAMIENTO DE RIOVERDE, S.L.P.

DIRECCIÓN GENERAL



Organismo Operador Paramunicipal de Agua Potable, Alcantarillado y Saneamiento Descentralizado de las Autoridades del Ayuntamiento de Rioverde, S.L.P.

ORGANISMO OPERADOR PARAMUNICIPAL AGUA P.A. Y SANEAMIENTO DESCEN. AUT. AYUN. RIOVERDE, S.L.P.
 Anexo AOA-03

RELACIÓN DE OBRAS DENUNCIADAS

Son obras en las que se detectaron inconsistencias en la entrega recepción.

Relación de obras del ejercicio fiscal:2018

No.	Rubro	Nombre y descripción de la obra	Localidad	Total	Estructura financiera.		Porcentaje de avance físico y financiero		Modalidad de ejecución	Contra tista	No. de oficina de denuncia	Motivo de la denuncia
					Origen del recurso	Fondo 2	Físico	Financiero				
NO APLICA												
Sumas					0.00	0.00	0.00	0.00				

NOTA: NO SE PRESENTA INFORMACIÓN YA QUE AL CIERRE DEL EJERCICIO 2018, NO SE CUENTA CON OBRAS DENUNCIADAS, DERIVADAS DEL PROCESO DE LA ENTREGA RECEPCIÓN. DECLARAMOS BAJO PROMESA DE JURAMENTO LA VERDAD QUE LOS DATOS AQUÍ PLASMADOS SON FIDELIGNOS Y QUE NO SE HA OMITIDO INFORMACIÓN ALGUNA



C.P. JUAN PEDRO RODRIGUEZ TORRES
GERENTE ADMINISTRATIVO

C.P. CILVARDO MORENO HERNANDEZ
DIRECTOR GENERAL

ORGANISMO OPERADOR PARAMUNICIPAL DE AGUA POTABLE ALCANTARILLADO Y SANEAMIENTO DESCENTRALIZADO DE LAS AUTORIDADES DEL AYUNTAMIENTO DE RIOVERDE, S.L.P.

DIRECCIÓN GENERAL





**Organismo Operador Paramunicipal de Agua Potable,
Alcantarillado y Saneamiento Descentralizado de las
Autoridades del Ayuntamiento de Rioverde, S.L.P.**

Rioverde, S.L.P. a 6 de marzo de 2019.

OFICIO No. 052/2018

**C.P. ROCÍO ELIZABETH CERVANTES SALGADO
AUDITORA SUPERIOR DEL ESTADO
P R E S E N T E. -**

ACUSE

Por este conducto, me permito hacer entrega de los expedientes originales y copia de fianzas (cumplimiento, anticipo y vicios ocultos) solicitados respecto de las obras terminadas al 31 de diciembre de 2018 del Organismo Operador Paramunicipal de Agua Potable, Alcantarillado y Saneamiento Descentralizado de las Autoridades del Ayuntamiento de Rioverde, S.L.P.

De acuerdo a lo siguiente:

Carpeta 1/4: Rehabilitación de drenaje sanitario en calle 5 de mayo de Gama a Galeana. SASAR-OP-07-2018.

Contiene:

- Proyecto ejecutivo.
- Acta constitutiva del comité de obra.
- Invitaciones
- Acta de junta de aclaraciones
- Acta de visita de obra
- Acta de apertura de propuestas
- Acta de adjudicación de obra
- Propuesta ganadora (cotizaciones).
- Oficio de inicio de obra.
- Oficio asignación de superintendente.
- Contrato de obra.
- Oficio de designación de la supervisión de construcción.
- Fotocopia de fianzas (cumplimiento, anticipo y vicios ocultos).
- Estimaciones 1,2 y 3.
- Finiquito técnico.
- Oficio de pagos excedentes.
- Oficio de terminación de obra.
- Pruebas de compactación
- Plano final.
- Prueba de hermeticidad.
- Acta de entrega recepción.
- Bitácora de obra.
- Comprobante de pago.



**Organismo Operador Paramunicipal de Agua Potable,
Alcantarillado y Saneamiento Descentralizado de las
Autoridades del Ayuntamiento de Rioverde, S.L.P.**

JUNTOS EMPECEMOS UNA NUEVA CULTURA; SI CUIDAS EL AGUA, TODOS NOS SALVAMOS

**Carpeta 2/4: Rehabilitación de drenaje Sanitario en calle vallejo de francisco villa
a Porfirio Díaz. SASAR-OP-08-2018.**

Contiene:

- Proyecto ejecutivo.
- Acta constitutiva del comité de obra.
- Invitaciones.
- Acta de junta de aclaraciones.
- Acta de visita de obra.
- Acta de apertura de propuestas.
- Acta de adjudicación de obra.
- Propuesta ganadora (cotizaciones).
- Contrato de obra.
- Oficio de designación de la supervisión de construcción.
- Estimaciones 1 y 2.
- Finiquito técnico.
- Prueba de hermeticidad.
- Oficio de terminación de obra.
- Bitácora de obra.
- Oficio de pagos excedentes.
- Plano final.
- Oficio asignación de superintendente.
- Oficio de inicio de obra.
- Fotocopia de fianzas (cumplimiento, anticipo y vicios ocultos).
- Acta de entrega recepción.
- Pruebas de compactación.
- Comprobante de pago.

**Carpeta 3/4: Rehabilitación de colector llanitos en dren garcitas entre calle hidalgo
a calle azalea. SASAR-OP-04-2018.**

Contiene:

- Proyecto ejecutivo.
- Acta constitutiva del comité de obra.
- Invitaciones.
- Acta de junta de aclaraciones.
- Acta de visita de obra



**Organismo Operador Paramunicipal de Agua Potable,
Alcantarillado y Saneamiento Descentralizado de las
Autoridades del Ayuntamiento de Rioverde, S.L.P.**

JUNTOS EMPECEMOS UNA NUEVA CULTURA: SI CUIDAS EL AGUA, TODOS NOS SALVAMOS

- Acta de apertura de propuestas
- Acta de adjudicación de obra
- Propuesta ganadora (cotizaciones).
- Fotocopia de fianzas (cumplimiento, anticipo y vicios ocultos).
- Oficio de inicio de obra.
- Contrato de obra.
- Convenio modificatorio
- Oficio de designación de la supervisión de construcción.
- Oficio de terminación de obra.
- Comprobante de pago.
- Estimaciones 1 y 2.
- Finiquito técnico.
- Oficio de pagos excedentes.
- Oficio asignación de superintendente.
- Acta de entrega recepción.
- Prueba de hermeticidad.
- Pruebas de compactación.
- Plano final.
- Bitácora de obra.

Carpeta 4/4: Rehabilitación de drenaje sanitario en calle Corregidora de Quezada a Belizario Domínguez. SASAR-OP-09-2018.

Contiene:

- Proyecto ejecutivo.
- Acta constitutiva del comité de obra.
- Invitaciones.
- Acta de junta de aclaraciones.
- Acta de visita de obra.
- Acta de apertura de propuestas.
- Acta de adjudicación de obra.
- Propuesta ganadora (cotizaciones).
- Finiquito técnico.
- Fotocopia de fianzas (cumplimiento, anticipo y vicios ocultos).
- Contrato de obra.
- Oficio de designación de la supervisión de construcción.
- Oficio asignación de superintendente.
- Oficio de inicio de obra.
- Comprobante de pago.
- Estimaciones 1 y 2.
- Oficio de terminación de obra.
- Oficio de pagos excedentes.
- Pruebas de compactación



Organismo Operador Paramunicipal de Agua Potable, Alcantarillado y Saneamiento Descentralizado de las Autoridades del Ayuntamiento de Rioverde, S.L.P.

JUNTOS EMPECEMOS UNA NUEVA CULTURA: SI CUIDAS EL AGUA, TODOS NOS SALVAMOS

- Prueba de hermeticidad.
- Acta de entrega recepción.
- Plano final.
- Bitácora de obra.

Sin otro particular de momento, me despido de Usted.

"2019, Año del Centenario del Natalicio de Rafael Montejano y Aguiñaga"

ATENTAMENTE

C.P. GILDARDO MORENO HERNÁNDEZ
DIRECTOR GENERAL



ORGANISMO OPERADOR PARAMUNICIPAL
DE AGUA POTABLE ALCANTARILLADO
Y SANEAMIENTO DESCENTRALIZADO DE LAS
AUTORIDADES DEL AYUNTAMIENTO
DE RIOVERDE, S.L.P.

DIRECCIÓN GENERAL

c.c.p. Archivo.



**Organismo Operador Paramunicipal de Agua Potable,
Alcantarillado y Saneamiento Descentralizado de las
Autoridades del Ayuntamiento de Rioverde, S.L.P.**

Acta No. 01/2018.

**12 DE FEBRERO DE 2018
ACTA DE SESIÓN ORDINARIA**

**Primera Sesión Ordinaria del Ejercicio 2018
de la Junta de Gobierno del Organismo Operador Paramunicipal de Agua Potable,
Alcantarillado y Saneamiento Descentralizado de las Autoridades del
Ayuntamiento de Rioverde, S.L.P.**

En el Municipio de Rioverde, S.L.P., siendo las 12:15 horas del día lunes, 12 de febrero de dos mil dieciocho, se reunieron los miembros de la Junta de Gobierno del Organismo Operador Paramunicipal de Agua Potable, Alcantarillado Saneamiento Descentralizado de las Autoridades del Ayuntamiento de Rioverde, S.L.P. en Centenario No.226, para llevar al cabo la primera Reunión de Sesión Ordinaria de conformidad por lo dispuesto en el artículo 97 de la Ley de Aguas para el Estado de San Luis Potosí, y los propios del reglamento interno del organismo.

Acto seguido, manifiesta el Presidente de la Junta de Gobierno, que la presente reunión se desarrollará conforme a la **Orden del Día** que se acompañó a la convocatoria, que en su oportunidad fue enviada a todos los miembros con fecha 07 de febrero de 2018 y que a continuación se desglosa:

Orden del Día

1. Lista de asistencia.
2. Declaración legal de la sesión.
3. Aprobación del orden del día.
4. Lectura del Acta anterior.
5. Presentación para su aprobación de la aplicación del Presupuesto de Ingresos y Egresos de los meses de octubre, noviembre y diciembre 2017
6. Informes de Gestión Trimestrales.
7. Informe Anual 2017 del Director.
8. Nombramiento y Toma de protesta de la Encargada de la Unidad de Transparencia y Coordinador de Archivos, así como la Instalación del Comité de Transparencia, para su publicación.
9. Asuntos Generales.
10. Clausura de la Sesión.

Para el Desahogo del *Primer punto de la Orden del Día*, Lista de asistencia.

El Secretario de la Junta de Gobierno toma lista de asistencia encontrándose presentes los integrantes de la Junta de Gobierno del Organismo Operador Paramunicipal de Agua Potable Alcantarillado y Saneamiento Descentralizado de las Autoridades del Ayuntamiento de Rioverde, San Luis Potosí, SASAR.

- 1.- M.V.Z. José Ramón Torres García. - Presidente de la Junta de Gobierno.
- 2.- C.P. Ariel Vega Juárez. - Representante de la C.E.A.



**Organismo Operador Paramunicipal de Agua Potable,
Alcantarillado y Saneamiento Descentralizado de las
Autoridades del Ayuntamiento de Rioverde, S.L.P.**

- 3.- Ing. Armando Javier Montes Ramírez. -Presidente del Consejo Consultivo.
- 4.- Lic. Ivette Alicia Ordaz de Anda. -1er. Vocal del Consejo Consultivo
- 5.- C.P. Gildardo Moreno Hernández. -2do. Vocal del Consejo Consultivo.
- 6.- C.P. Francisco Rodríguez Narváez. - Contralor Municipal.
- 7.- Arq. Marco Polo Padrón Ordaz. - Director General del Organismo y Secretario de la Junta de Gobierno.

Así mismo se da cuenta de la presencia de la C.P. y M.A. María Natividad Camacho Martínez, Gerente Administrativo de este Organismo.

Para el Desahogo del Segundo punto del Orden del Día, Declaración legal de la Sesión.

El Arq. Marco Polo Padrón Ordaz, Secretario de la Junta de Gobierno, solicita al M.V.Z. José Ramón Torres García, en su calidad de Presidente de la Junta de Gobierno, que tenga a bien declarar la legalidad de la sesión, este último, toma la palabra indicando que existe quórum legal suficiente por lo que se declara válida la sesión y todos los acuerdos que en ella se tomen serán válidos.

Para el desahogo del Tercer punto del Orden del Día, Aprobación del Orden del Día.

El Arq. Marco Polo Padrón Ordaz, Secretario de la Junta de Gobierno, procede a dar lectura al orden del día y solicita la aprobación del mismo a los integrantes de la Junta de Gobierno. Se emite la votación y es aprobado por unanimidad.

Para el desahogo del Cuarto punto del Orden del Día, Lectura del Acta anterior.

El Arq. Marco Polo Padrón Ordaz, Secretario de la Junta de Gobierno comenta que el acta anterior fue leída y aprobada el mismo día de su realización.

Para el desahogo del Quinto punto del Orden del Día, Presentación para su aprobación de la aplicación del Presupuesto de Ingresos y Egresos de los meses de octubre, noviembre y diciembre 2017.

En el desahogo de este punto, el Arq. Marco Polo Padrón Ordaz, Secretario de la Junta de Gobierno, solicita a la C.P. y M.A. María Natividad Camacho Martínez, Gerente Administrativo presente rubro por rubro la aplicación del presupuesto de Ingresos y Egresos de los meses de **octubre, noviembre y diciembre de 2017**, por lo cual, esta última, toma la palabra y menciona que, se obtuvieron ingresos en el mes de **octubre** por la cantidad de **\$7,692,581.90**, en el mes de **noviembre \$3,713,854.06** y en el mes de **diciembre** por **\$7,213,748.36**

El total acumulado de **Ingresos** de los meses de **enero a diciembre** de 2017 es por la cantidad de **\$53,955,615.12**, lo que comparado contra lo presupuestado **\$59,290,400.00**, nos da como resultado un monto por recaudar de **\$5,334,784.88**, cabe mencionar que estos montos incluyen el impuesto al valor agregado cobrado. Así mismo, es importante mencionar que, de los recursos por recibir de los programas PRODDER Y PROSANEAR, el pasado 5 de enero de 2018 se recibió **\$449,332.00** y **\$1,162,579.00** de estos programas respectivamente, quedando pendiente aún un monto de **\$146,054.00** y **\$975,314.00** de cada uno.

Respecto al presupuesto de **Egresos**, la C.P. y M.A. María Natividad Camacho Martínez, Gerente Administrativo, solicita autorización de la Junta de Gobierno, para hacer transferencias en el presupuesto de Egresos de 2017, dado que se requiere hacer una reasignación presupuestal para cumplir con las



**Organismo Operador Paramunicipal de Agua Potable,
Alcantarillado y Saneamiento Descentralizado de las
Autoridades del Ayuntamiento de Rioverde, S.L.P.**

disposiciones de la CONAC y de la LGCG, por lo que, de los rubros que al final del periodo mostrarán un ahorro, este se transfiere a los rubros que se excedieron en cuanto a lo presupuestado, para quedar como sigue:

TRANSFERENCIAS ENTRE CUENTAS

	CONCEPTO	PRESUPUESTO DE EGRESOS 2017	AUMENTOS	DISMINUCIONES	PRESUPUESTO DE EGRESOS 2017
1132	COMPLEMENTO DE SUELDO	450,000.00	200,000.00		650,000.00
1521	INDEMNIZACIONES Y LIQUIDACIONES POR RETIRO Y HABERES CAIDOS	1,050,000.00		200,000.00	850,000.00
2111	MATERIALES, ÚTILES Y EQUIPOS MENORES DE OFICINA	99,100.00	29,600.00		128,700.00
2121	MATERIALES Y ÚTILES DE IMPRESIÓN Y REPRODUCCIÓN	100,000.00	13,500.00		113,500.00
2151	MATERIAL IMPRESO E INFORMACIÓN DIGITAL	190,000.00	21,600.00		211,600.00
2161	MATERIAL DE LIMPIEZA	35,000.00	3,500.00		38,500.00
2171	MATERIALES Y ÚTILES DE ENSEÑANZA	10,000.00	24,000.00		34,000.00
2211	ALIMENTACIÓN EN OFICINAS O LUGARES DE TRABAJO	150,000.00	6,300.00		156,300.00
2212	ALIMENTACIÓN EN EVENTOS OFICIALES	35,000.00	10,500.00		45,500.00
2411	PRODUCTOS MINERALES NO METÁLICOS	750,000.00	91,200.00		841,200.00
2421	CEMENTO Y PRODUCTOS DE CONCRETO	650,000.00	232,000.00		882,000.00
2431	CAL, YESO Y PRODUCTOS DE YESO	15,000.00		3,000.00	12,000.00
2441	MADERA Y PRODUCTOS DE MADERA	45,000.00	10,000.00		55,000.00
2461	MATERIAL ELÉCTRICO Y ELECTRÓNICO	100,000.00	5,000.00		105,000.00
2471	ARTÍCULOS METÁLICOS PARA LA CONSTRUCCIÓN	1,120,000.00	120,000.00		1,240,000.00
2491	OTROS MATERIALES Y ARTÍCULOS DE CONSTRUCCIÓN Y REPARACIÓN	185,000.00		5,000.00	180,000.00
2531	MEDICINAS Y PRODUCTOS FARMACÉUTICOS	1,590,000.00		18,500.00	1,571,500.00
2561	FIBRAS SINTÉTICAS, HULES, PLÁSTICOS Y DERIVADOS	1,240,000.00		67,000.00	1,173,000.00
2591	OTROS PRODUCTOS QUÍMICOS	85,000.00	118,000.00		203,000.00
2611	COMBUSTIBLES, LUBRICANTES Y ADITIVOS	1,400,000.00	67,950.00		1,467,950.00
2721	PRENDAS DE SEGURIDAD Y PROTECCIÓN PERSONAL	230,000.00		85,000.00	145,000.00
2731	ARTÍCULOS DEPORTIVOS	10,000.00		8,000.00	2,000.00
2911	HERRAMIENTAS MENORES	150,000.00		13,000.00	137,000.00
2941	REFACCIONES Y ACCESORIOS MENORES DE EQUIPO DE CÓMPUTO Y TECNOLOGÍAS DE LA INFORMACIÓN	55,000.00		9,000.00	64,000.00
2961	REFACCIONES Y ACCESORIOS MENORES DE EQUIPO DE TRANSPORTE	468,000.00		88,000.00	556,000.00
2981	REFACCIONES Y ACCESORIOS MENORES DE MAQUINARIA Y OTROS EQUIPOS	1,440,900.00		1,185,000.00	255,900.00
3111	ENERGÍA ELÉCTRICA	6,600,000.00	115,200.00		6,715,200.00
3141	TELEFONÍA TRADICIONAL	114,000.00		6,000.00	108,000.00
3151	TELEFONÍA CELULAR	100,000.00	6,000.00		106,000.00
3161	SERVICIOS DE TELECOMUNICACIONES Y SATÉLITES	20,000.00		5,000.00	15,000.00
3170	SERVICIOS DE ACCESO DE INTERNET, REDES Y PROCESAMIENTO DE INFORMACIÓN			5,000.00	5,000.00
3251	ARRENDAMIENTO DE EQUIPO DE TRANSPORTE	90,000.00	106,000.00		196,000.00
3261	ARRENDAMIENTO DE MAQUINARIA, OTROS EQUIPOS Y HERRAMIENTAS	82,000.00		65,000.00	57,000.00
3311	SERVICIOS LEGALES, DE CONTABILIDAD, AUDITORÍA Y RELACIONADOS	180,000.00		18,450.00	161,550.00
3321	SERVICIOS DE DISEÑO, ARQUITECTURA, INGENIERÍA Y ACTIVIDADES RELACIONADAS	15,000.00		4,000.00	11,000.00
3332	SERVICIOS EN TECNOLOGÍAS DE LA INFORMACIÓN	270,000.00	5,000.00		275,000.00
3341	SERVICIOS DE CAPACITACIÓN	125,000.00		42,000.00	83,000.00
3351	SERVICIOS DE INVESTIGACIÓN CIENTÍFICA Y DESARROLLO	302,500.00	27,100.00		329,600.00
3361	SERVICIOS DE APOYO ADMINISTRATIVO, FOTOCOPIADO E IMPRESIÓN	15,000.00		5,100.00	9,900.00



**Organismo Operador Paramunicipal de Agua Potable,
Alcantarillado y Saneamiento Descentralizado de las
Autoridades del Ayuntamiento de Rioverde, S.L.P.**

JUNTOS EMPECEMOS UNA NUEVA CULTURA: SI CUIDAS EL AGUA, TODOS NOS SALVAMOS

3391	SERVICIOS PROFESIONALES, CIENTÍFICOS Y TÉCNICOS INTEGRALES	1,247,000.00	198,100.00		1,445,100.00
3411	SERVICIOS FINANCIEROS Y BANCARIOS	40,000.00		- 11,000.00	29,000.00
3441	SEGUROS DE RESPONSABILIDAD PATRIMONIAL Y FIANZAS	70,000.00		- 5,100.00	64,900.00
3451	SEGURO DE BIENES PATRIMONIALES	60,000.00	11,100.00		71,100.00
3471	FLETES Y MANIOBRAS	30,000.00		- 2,000.00	28,000.00
3481	COMISIONES POR VENTA	35,000.00		- 7,000.00	28,000.00
3511	CONSERVACIÓN Y MANTENIMIENTO MENOR DE INMUEBLES	150,000.00	185,000.00		335,000.00
3521	INSTALACIÓN, REPARACIÓN Y MANTENIMIENTO DE MOBILIARIO Y EQUIPO DE ADMINISTRACIÓN, EDUCACIONAL Y RECREATIVO	32,000.00	5,600.00		37,600.00
3531	INSTALACIÓN, REPARACIÓN Y MANTENIMIENTO DE EQUIPO DE CÓMPUTO Y TECNOLOGÍAS DE LA INFORMACIÓN	80,000.00		- 1,000.00	79,000.00
3551	REPARACIÓN Y MANTENIMIENTO DE EQUIPO DE TRANSPORTE TERRESTRE	362,500.00		- 24,500.00	338,000.00
3571	INSTALACIÓN, REPARACIÓN Y MANTENIMIENTO DE MAQUINA, OTROS EQUIPOS Y HERRAMIENTAS	950,000.00		- 236,000.00	714,000.00
3721	PASAJES TERRESTRES	66,900.00	10,400.00		77,300.00
3751	VIÁTICOS EN EL PAÍS	119,000.00	33,000.00		152,000.00
3821	GASTOS DE ORDEN SOCIAL Y CULTURAL	150,000.00		- 8,000.00	142,000.00
3851	GASTOS DE REPRESENTACIÓN	500,000.00	40,000.00		540,000.00
3911	SERVICIOS FUNERARIOS Y DE CEMENTERIOS	100,000.00		- 27,000.00	73,000.00
3921	IMPUESTOS Y DERECHOS	4,260,000.00	322,000.00		4,582,000.00
5111	MUEBLES DE OFICINA Y ESTANTERÍA	180,000.00	40,000.00		220,000.00
5121	MUEBLES, EXCEPTO DE OFICINA Y ESTANTERÍA	40,000.00		- 25,000.00	15,000.00
5151	EQUIPO DE CÓMPUTO Y DE TECNOLOGÍAS DE LA INFORMACIÓN	45,000.00		- 10,000.00	35,000.00
5191	OTROS MOBILIARIOS Y EQUIPOS DE ADMINISTRACIÓN	10,000.00		- 10,000.00	
5621	MAQUINARIA Y EQUIPO INDUSTRIAL	620,000.00		- 5,000.00	615,000.00
5631	MAQUINARIA Y EQUIPO DE CONSTRUCCIÓN	194,000.00	5,000.00		199,000.00
5641	SISTEMAS DE AIRE ACONDICIONADO, CALEFACCIÓN Y DE REFRIGERACIÓN INDUSTRIAL Y COMERCIAL	58,000.00		- 35,000.00	23,000.00
5651	EQUIPO DE COMUNICACIÓN Y TELECOMUNICACIÓN	69,200.00		- 53,000.00	16,200.00
5911	SOFTWARE	267,000.00		- 10,000.00	254,000.00
5971	LICENCIAS INFORMÁTICAS E INTELECTUALES	8,000.00			8,000.00
	TOTAL PRESUPUESTO DE EGRESOS	59,290,400.00	2,062,650.00	- 2,062,650.00	59,290,400.00

Se analiza la información presentada y el C.P. Francisco Rodríguez Narváez, Contralor Interno, hace algunas recomendaciones, quedando para tal aprobación, la información como se detalló en el punto anterior.

Habiendo analizado la aplicación de las transferencias, se menciona que se ejercieron egresos en el mes de **octubre \$4,426,802.09**, en **noviembre \$ 4,274,198.94** y en el mes de **diciembre \$12,096,807.27**

El total acumulado de **egresos** de los meses de enero a diciembre de 2017 es por la cantidad de **\$52,333,101.88**, lo que comparado contra el Presupuesto modificado **\$59,290,400.00** nos da como resultado un presupuesto por ejercer de **\$6,957,298.12**

Después de algunos comentarios por parte de los presentes, se somete a aprobación la información expuesta a la Junta de Gobierno, la cual determina que, se aprueba por unanimidad la aplicación del Presupuesto de Ingresos y Egresos de los meses de octubre, noviembre y diciembre de 2017, así como las transferencias de fondos solicitadas.

Para el desahogo del sexto punto del Orden del Día.-Informes de Gestión Trimestrales.



Organismo Operador Paramunicipal de Agua Potable, Alcantarillado y Saneamiento Descentralizado de las Autoridades del Ayuntamiento de Rioverde, S.L.P.

JUNTOS EMPECEMOS UNA NUEVA CULTURA: SI CUIDAS EL AGUA, TODOS NOS SALVAMOS

En el desahogo de este punto, el Arq. Marco Polo Padrón Ordaz, Secretario de la Junta de Gobierno, procede a exponer el informe Trimestral de la Dirección General así como el de la Gerencia Operativa de las actividades realizadas en el Organismo durante este cuarto trimestre y solicita a la C.P. y M.A. María Natividad Camacho Martínez, Gerente Administrativo, tenga a bien rendir el informe de la Gerencia Administrativa, después de algunos comentarios y recomendaciones por parte de los presentes, procede el Arq. Marco Polo Padrón Ordaz a someter a consideración de la Junta de Gobierno, cada uno de ellos para su aprobación.

Se somete a aprobación la información expuesta a la Junta de Gobierno, la cual determina que, se aprueba por unanimidad.

Para el desahogo del Séptimo punto del Orden del Día.- Informe Anual 2017 del Director

El Arq. Marco Polo Padrón Ordaz, Secretario de la Junta de Gobierno, expone ante la Junta de Gobierno el informe de su Gestión, donde afirma que se está dando seguimiento a los Proyectos, así como los que se han concretado durante este periodo con el H. Ayuntamiento. Dicho informe es sometido a su aprobación y después de ser comentado es aprobado por unanimidad por la Junta de Gobierno.

Para el desahogo del Octavo punto del Orden del Día.- Nombramiento y Toma de protesta de la Encargada de la Unidad de Transparencia y Coordinador de Archivos, así como la Instalación del Comité de Transparencia, para su publicación.

En el desahogo de este punto, el Arq. Marco Polo Padrón Ordaz, Secretario de la Junta de Gobierno, cede la palabra a la C.P. y M.A. María Natividad Camacho Martínez, Gerente Administrativo, la cual manifiesta que dada la reforma de la Ley General de Transparencia y Acceso a la Información Pública, en su artículo 43, es necesario reestructurar el Comité de Transparencia, por lo que pone a consideración de la Junta de Gobierno la nueva integración del Comité de transparencia, la cual queda como sigue:

INTEGRACIÓN DEL COMITÉ DE TRANSPARENCIA

L.A. Verónica García Aguilera
Presidente del Comité de Transparencia

Ing. Antonio Sánchez Contreras
Coordinador del Comité

C. Maricruz Álvarez Alfaro
Secretario Técnico del Comité

C.P. Tania Elizabeth González Díaz
Titular de la Unidad de Transparencia

Ing. José de Jesús Ferretiz Rivera
Contralor Interno del Comité

C. Zoila Juárez Torres
Coordinador de Archivos

Ing. Salvador Alejandro Álvarez Méndez
Vocal

Y solicita a su vez, que se tome la protesta correspondiente a la Titular de la Unidad de Transparencia, la C.P. Tania Elizabeth González Díaz y a la Encargada de la Coordinación de Archivo, la C. Zoila Juárez Torres.



**Organismo Operador Paramunicipal de Agua Potable,
Alcantarillado y Saneamiento Descentralizado de las
Autoridades del Ayuntamiento de Rioverde, S.L.P.**

La Junta de Gobierno tiene a bien dar cuenta de la integración del Comité de Transparencia y le indica al Arq. Marco Polo Padrón Ordaz, secretario de misma, proceda a gestionar la publicación correspondiente en el Periódico Oficial del Estado.

Para el desahogo del Noveno punto del Orden del Día.- Asuntos Generales

En el desahogo de este punto, el Arq. Marco Polo Padrón Ordaz, Secretario de la Junta de Gobierno, pregunta a los asistentes si existe algún Asunto General que tratar, toma la palabra el C.P. Ariel Vega Juárez, representante de la C.E.A. y expone lo siguiente:

La Comisión Estatal de Agua realizará el proyecto de creación de un software para construir el Presupuesto Basado en Resultados para Organismos Operadores y solicita al Organismo se den las facilidades para servir de base en dicho proyecto. Manifiestan los integrantes de la Junta de Gobierno que no hay inconveniente alguno.

Toma la palabra el Ing. Armando Javier Montes Ramírez, Presidente del Consejo Consultivo, para comentar de la importancia de invertir en la Planta Tratadora de Aguas Residuales.

Por último, el Arq. Marco Polo Padrón Ordaz, Secretario de la Junta de Gobierno toma la palabra para comentar que respecto de los programas federalizados PRODDER y PROSANEAR, aún no han sido radicados los recursos en su totalidad. En virtud de ello, el pasado 9 de febrero se presentó oficio ante CONAGUA donde se le solicita sean radicados los montos pendientes de los programas, de acuerdo a los convenios firmados, dado que algunos constructores ya han concluido las obras asignadas y están solicitando su pago. Posiblemente se tenga respuesta de CONAGUA la próxima semana, por lo que solicita a la Junta de Gobierno autorice hacer uso del recurso propio, a través de un préstamo de la cuenta de gasto corriente a las cuentas de dichos programas, para cubrir los adeudos con los constructores en tanto no se tenga una respuesta de parte de la Comisión Nacional de Agua.

Toma la palabra el C.P. Gildardo Moreno Hernández, 2do. Vocal del Consejo Consultivo, para comentar que esta situación no debe afectar a los constructores, dado que esto podría traer problemas legales, por lo que apoya la solicitud del préstamo y en caso de que no se reciba el recurso de CONAGUA, se considere el recurso del gasto corriente para el pago del adeudo.

Después de algunos comentarios, se somete el punto a votación, siendo aprobado por unanimidad por los miembros de la Junta de Gobierno.

Acto seguido, el Secretario de la Junta de Gobierno en uso de la palabra pregunta a los participantes si existe algún otro Asunto General que desahogar, manifestando éstos, que no existen más asuntos generales a tratar; una vez agotados los puntos a tratar de la Orden del Día y no habiendo más que hacer constar, el Presidente de la Junta de Gobierno, da por concluida la presente Sesión Ordinaria siendo las 15:25 horas del día 12 de febrero de 2018, indicando que en el cuerpo de la presente acta, se describen los acuerdos tomados para su atención y registro y firmando de conformidad todos los que en ella intervienen.

ACUERDOS

- PRIMERO.** - Se aprueban por unanimidad las transferencias de fondos solicitadas, así como la aplicación del Presupuesto de Ingresos y Egresos de los meses de octubre, noviembre y diciembre de 2017.
- SEGUNDO.** - Se aprueban por unanimidad los informes de Gestión Trimestrales.
- TERCERO.** - Se aprueba por unanimidad el Informe Anual del Director 2017.



**Organismo Operador Paramunicipal de Agua Potable,
Alcantarillado y Saneamiento Descentralizado de las
Autoridades del Ayuntamiento de Rioverde, S.L.P.**

TERCERO. - Se aprueba por unanimidad el préstamo para cubrir el adeudo a constructores de los Programas Federalizados PRODDER y PROSANEAR, en tanto no se radique el recurso por parte de CONAGUA.

LOS INTEGRANTES DE LA JUNTA DE GOBIERNO

[Signature]
M.V.Z. JOSÉ RAMÓN TORRES GARCÍA
PRESIDENTE MUNICIPAL DE RIOVERDE, S.L.P.
EN SU CARÁCTER DE PRESIDENTE DE LA JUNTA DE GOBIERNO
DEL ORGANISMO OPERADOR PARAMUNICIPAL DE AGUA POTABLE, ALCANTARILLADO Y
SANEAMIENTO DESCENTRALIZADO DE LAS AUTORIDADES DEL AYUNTAMIENTO DE RIOVERDE,
S.L.P.

[Signature]
C.P. ARIEL VEGA JUÁREZ
REPRESENTANTE DE LA COMISION ESTATAL DEL AGUA
VOCAL

[Signature]
ING. ARMANDO JAVIER MONTES RAMÍREZ
PRESIDENTE DEL CONSEJO CONSULTIVO,
VOCAL

[Signature]
LIC. IVETTE ALICIA ORDAZ DE AMDA
1ER. VOCAL DEL CONSEJO CONSULTIVO
VOCAL

[Signature]
C.P. GILDARDO MORENO HERNÁNDEZ
2DO. VOCAL DEL CONSEJO CONSULTIVO,
VOCAL

[Signature]
C.P. FRANCISCO RODRÍGUEZ NARVAEZ
CONTRALOR MUNICIPAL

[Signature]
ARQ. MARCO POLO PADRÓN ORDAZ
SECRETARIO

HOJA DE FIRMAS CORRESPONDIENTE AL ACTA DE SESIÓN ORDINARIA DE FECHA 12 DE FEBRERO DE 2018 DE LA JUNTA DE GOBIERNO DEL ORGANISMO OPERADOR PARAMUNICIPAL DE AGUA POTABLE, ALCANTARILLADO Y SANEAMIENTO DESCENTRALIZADO DE LAS AUTORIDADES DEL AYUNTAMIENTO DE RIOVERDE, S.L.P. (SASAR).



**Organismo Operador Paramunicipal de Agua Potable,
Alcantarillado y Saneamiento Descentralizado de las
Autoridades del Ayuntamiento de Rioverde, S.L.P.**

Acta No. 03/2018.

**25 DE ABRIL DE 2018
ACTA DE SESIÓN ORDINARIA**

**Segunda Sesión Ordinaria del Ejercicio 2018
de la Junta de Gobierno del Organismo Operador Paramunicipal de Agua Potable,
Alcantarillado y Saneamiento Descentralizado de las Autoridades del
Ayuntamiento de Rioverde, S.L.P.**

En el Municipio de Rioverde, S.L.P., siendo las 13:15 horas del día miércoles, 25 de abril de dos mil dieciocho, se reunieron los miembros de la Junta de Gobierno del Organismo Operador Paramunicipal de Agua Potable, Alcantarillado Saneamiento Descentralizado de las Autoridades del Ayuntamiento de Rioverde, S.L.P. en Centenario No.226, para llevar al cabo la segunda Reunión de Sesión Ordinaria de conformidad por lo dispuesto en el artículo 97 de la Ley de Aguas para el Estado de San Luis Potosí, y los propios del reglamento interno del organismo.

Acto seguido, manifiesta el Presidente de la Junta de Gobierno, que la presente reunión se desarrollará conforme a la **Orden del Día** que se acompañó a la convocatoria, que en su oportunidad fue enviada a todos los miembros con fecha 19 de abril de 2018 y que a continuación se desglosa:

Orden del Día

1. **Lista de asistencia.**
2. **Declaración legal de la sesión.**
3. **Aprobación del orden del día.**
4. **Lectura del Acta anterior.**
5. **Presentación para su aprobación de la aplicación del Presupuesto de Ingresos y Egresos de los meses de enero, febrero y marzo de 2018 y sus modificaciones.**
6. **Informes de Gestión Trimestrales e Indicadores de Gestión.**
7. **Asuntos Generales.**
8. **Clausura de la Sesión.**

Para el Desahogo del Primer punto de la Orden del Día, Lista de asistencia.

El Secretario de la Junta de Gobierno toma lista de asistencia encontrándose presentes los integrantes de la Junta de Gobierno del Organismo Operador Paramunicipal de Agua Potable Alcantarillado y Saneamiento Descentralizado de las Autoridades del Ayuntamiento de Rioverde, San Luis Potosí, SASAR.

- 1.- **C. José de Jesús Gama Ayala.** – Presidente Interino de la Junta de Gobierno.
- 2.- **C.P. Ariel Vega Juárez.** - Representante de la C.E.A.



**Organismo Operador Paramunicipal de Agua Potable,
Alcantarillado y Saneamiento Descentralizado de las
Autoridades del Ayuntamiento de Rioverde, S.L.P.**

JUNTOS EMPECEMOS UNA NUEVA CULTURA: SI CUIDAS EL AGUA, TODOS NOS SALVAMOS

- 3.- **Dr. Jesús Figueroa Carvajal.**- Regidor de Agua Potable y Saneamiento.
- 4.- **Ing. Armando Javler Montes Ramírez.** -Presidente del Consejo Consultivo.
- 5.- **C.P. Gildardo Moreno Hernández.** -2do. Vocal del Consejo Consultivo.
- 6.- **C.P. Francisco Rodríguez Narváez.** - Contralor Municipal.
- 7.- **Arq. Marco Polo Padrón Ordaz.** - Director General del Organismo y Secretario de la Junta de Gobierno.

Así mismo se da cuenta de la presencia de la C.P. y M.A. María Natividad Camacho Martínez, Gerente Administrativo de este Organismo.

Para el Desahogo del Segundo punto del Orden del Día, Declaración legal de la Sesión.

El Arq. Marco Polo Padrón Ordaz, Secretario de la Junta de Gobierno, solicita al C. José de Jesús Gama Sandoval, en su calidad de Presidente Interino de la Junta de Gobierno, que tenga a bien declarar la legalidad de la sesión, este último, toma la palabra indicando que existe quórum legal suficiente por lo que se declara válida la sesión y todos los acuerdos que en ella se tomen serán válidos.

Para el desahogo del Tercer punto del Orden del Día, Aprobación del Orden del Día.

El Arq. Marco Polo Padrón Ordaz, Secretario de la Junta de Gobierno, procede a dar lectura al orden del día y solicita la aprobación del mismo a los integrantes de la Junta de Gobierno. Se emite la votación y es aprobado por unanimidad.

Para el desahogo del Cuarto punto del Orden del Día, Lectura del Acta anterior.

El Arq. Marco Polo Padrón Ordaz, Secretario de la Junta de Gobierno comenta que el acta anterior fue leída y aprobada el mismo día de su realización.

Para el desahogo del Quinto punto del Orden del Día, Presentación para su aprobación de la aplicación del Presupuesto de Ingresos y Egresos de los meses de enero, febrero y marzo de 2018 y sus modificaciones.

En el desahogo de este punto, el Arq. Marco Polo Padrón Ordaz, Secretario de la Junta de Gobierno, solicita a la C.P. y M.A. María Natividad Camacho Martínez, Gerente Administrativo presente rubro por rubro la aplicación del presupuesto de Ingresos y Egresos de los meses de **enero, febrero y marzo de 2018**, por lo cual, esta última, toma la palabra y menciona que, se obtuvieron ingresos en el mes de **enero**, por la cantidad de **\$4,197,328.30**, en el mes de **febrero \$3,378,471.58** y en el mes de **marzo por \$3,464,115.29**

El total acumulado de **Ingresos** de los meses de **enero a marzo de 2018** es por la cantidad de **\$11,039,915.17**, lo que comparado contra lo presupuestado **\$55,450,000.00**, nos da como resultado un monto por recaudar de **\$44,410,084.83**, cabe mencionar que estos montos incluyen el impuesto al valor agregado cobrado.

asar_direccion@hotmail.com
C.P. 79610
No. 226, TELS. (01) 467 106 01 49, 872 521 2, 872 2939



**Organismo Operador Paramunicipal de Agua Potable,
Alcantarillado y Saneamiento Descentralizado de las
Autoridades del Ayuntamiento de Rioverde, S.L.P.**

Respecto al presupuesto de **Egresos**, la C.P. y M.A. María Natividad Camacho Martínez, Gerente Administrativo, solicita autorización de la Junta de Gobierno, para hacer transferencias en el presupuesto de Egresos de 2018, dado que se requiere hacer una reasignación presupuestal para cumplir con las disposiciones de la CONAC y de la LGCG, por lo que, de los rubros que al final del periodo mostrarán un ahorro, este se transfiere a los rubros que se excedieron en cuanto a lo presupuestado, para quedar como sigue:

TRANSFERENCIAS DEL PRESUPUESTOS DE EGRESOS 1ER TRIM 2018

COG	CONCEPTO	PRESUPUESTO APROBADO	AUMENTOS	DISMINUCIONES	PRESUPUESTO MODIFICADO
3351	SERVICIOS DE INVESTIGACION CIENTIFICA Y DESARROLLO	318,000.00		12,000.00	306,000.00
3531	INSTALACIÓN, REPARACIÓN Y MANTENIMIENTO DE EQUIPO DE CÓMPUTO Y TECNOLOGÍAS DE LA INFORMACIÓN	184,000.00	12,000.00		196,000.00
6111	MUEBLES DE OFICINA Y ESTANTERIA	189,000.00		30,000.00	159,000.00
5151	EQUIPO DE CÓMPUTO Y DE TECNOLOGÍAS DE LA INFORMACIÓN	48,000.00	63,000.00		111,000.00
5621	MAQUINARIA Y EQUIPO INDUSTRIAL	351,000.00		33,000.00	318,000.00
		1,090,000.00	75,000.00	75,000.00	1,090,000.00

Se analiza la información presentada y el C.P. Francisco Rodríguez Narváez, Contralor Interno, hace algunas recomendaciones, quedando para tal aprobación, la información como se detalló en el punto anterior.

Habiendo analizado la aplicación de las transferencias, se menciona que se ejercieron egresos en el mes de **enero \$3,151,101.00**, en **febrero \$2,169,690.08** y en el mes de **marzo \$2,739,071.60**

El total acumulado de **egresos** de los meses de enero a marzo de 2018 es por la cantidad de **\$8,059,862.68**, lo que comparado contra el Presupuesto modificado **\$55,450,000.00** nos da como resultado un presupuesto por ejercer de **\$47,390,137.32**

Después de algunos comentarios por parte de los presentes, se somete a aprobación la información expuesta a la Junta de Gobierno, la cual determina que, se aprueba por unanimidad la aplicación del Presupuesto de Ingresos y Egresos de los meses de enero, febrero y marzo de 2018, así como las transferencias de fondos solicitadas.

Para el desahogo del sexto punto del Orden del Día.- Informes de Gestión Trimestrales e Indicadores de Gestión.

En el desahogo de este punto, el Arq. Marco Polo Padrón Ordaz, Secretario de la Junta de Gobierno, procede a exponer el informe Trimestral de la Dirección General así como el de la Gerencia Operativa de las actividades realizadas en el Organismo durante este primer trimestre y solicita a la C.P. y M.A. María Natividad Camacho Martínez, Gerente Administrativo, tenga a bien rendir el informe de la Gerencia Administrativa, después de algunos comentarios y recomendaciones por parte de los presentes, procede el Arq. Marco Polo Padrón Ordaz a someter a consideración de la Junta de Gobierno, cada uno de ellos para su aprobación.

Dentro del Informe de Gerencia Administrativa, la C.P. y M.A. María Natividad Camacho Martínez, expone y explica los Indicadores de Gestión del 1er. Trimestre del año.



**Organismo Operador Paramunicipal de Agua Potable,
Alcantarillado y Saneamiento Descentralizado de las
Autoridades del Ayuntamiento de Rioverde, S.L.P.**

JUNTOS EMPECEMOS UNA NUEVA CULTURA: SI CUIDAS EL AGUA, TODOS NOS SALVAMOS

INDICADORES DE GESTIÓN 1er TRIM 2018			
Indicador	Información	Operación	Resultado
INDICADORES DE COBERTURA			
Cobertura de agua potable	Habitantes con servicio de agua potable entre la población total.	94%	94%
Cobertura de alcantarillado	Tomas conectadas al alcantarillado / (tomas activas registradas / cobertura de agua potable).	73%	73%
Cobertura de tratamiento	Volumen anual tratado / volumen anual facturado.	(878,667*.65) / 561,291.91 m3	101.75%
INDICADORES DE EFICIENCIA ENERGETICA			
Incidencia de energía eléctrica	Gastos de energía eléctrica / gastos operacionales.	897,567 / 7'882,818.99	11.4%
Indicador energético (kwh/m ³ producidos)	Consumo de energía / volumen producido.	361,431.25 / 1'221,952.5	0.30
INDICADORES DE ADMINISTRACION Y MANEJO DE PERSONAL			
Indice laboral (empleados/1000 tomas)	Numero de empleados / total de tomas / 1000.	89 / 22,676 / 1000	3.92
Sueldo mensual promedio por empleado (\$/empleado/mes)	Gastos en remuneraciones (sueldos, salarios y prestaciones / numero de empleados / 12).	4'109,031.00 / 89 / 3	15,390
Recaudacion mensual promedio por empleado (\$/empleado/mes)	Importe de agua, alcantarillado y saneamiento / numero de empleados.	11'039,915.17 / 3 / 89	41,348
Proporcion de personal operativo	Total de personal de operación y mantenimiento / el total de empleados.	46 / 89	52.8%
INDICADORES DE GESTION COMERCIAL			
Eficiencia comercial	Importe de agua, alcantarillado y saneamiento recaudado / Importe de agua, alcantarillado y saneamiento facturado.	11'039,915.17 / 13'522,677.20	81.64%
Cobertura de micromedición instalada	Numero de tomas de agua potable con medidor instalado / numero total de tomas de agua potable.	22,395 / 22676	98.76%
Consumo medio (m3/toma/mes)	Volumen anual facturado / total de tomas / 12.	561,291.91 / 22,676 / 3	8.25
% Medidores con mas de 5 años de antigüedad	Medidores entre 6 y 10 años de antigüedad + medidores con antigüedad mayor a 10 años / numero de tomas con medidor	(5,844 + 12,747) / 22,395	83%
% Medidores con mas de 10 años de antigüedad		12,747 / 22,395	57%
INDICADORES DE EFICIENCIA FISICA			
Eficiencia física	Volumen facturado / volumen producido	561,291.91 / 1'221,952.50	45.93%
Consumo por habitante (l/hab/día)	Volumen producido/población servicio de agua potable x 1000 / 365	(1'221,952.50 / 53,128) * (1,000 / 90)	256
% Agua no contabilizada	1- eficiencia física	1-45.93	54.07%
Relacion de Agua residual tratada respecto a agua potable facturada	Volumen de agua residual tratada / volumen de agua facturado	(878,667*.65) / 561,291.91	101.75%
Perdidas físicas no perceptibles en la red y tomas	Perdidas físicas no perceptibles en red + pérdidas físicas no perceptibles en tomas	44.50%	44.50%
INDICADORES FINANCIEROS			
Margen operativo (\$)	(Importe de agua, alcantarillado y saneamiento facturado + ingresos por derechos de conexión + ingresos por factibilidades + otros ingresos) - gastos operacionales.	11'039,915.17 - 7'882,518.99	\$ 3,157,396.18
Margen Operativo sobre Ingresos (cobranza)(%)	Margen operativo / Importe de agua, alcantarillado y saneamiento recaudado.	3'157,396.18 / 11'039,915.17	28.60%
Costo total promedio mensual por toma (\$/toma/mes)	Gastos operacionales / tomas activas registradas / 12	(7'882,518.99 / 22,676) / 3	\$ 115.87
Infraestructura por usuario	(Activo circulante+activo fijo) / total de tomas activas registradas.	100'363,471.16 / 22,676	\$ 4,425.98

Se somete a aprobación la información expuesta a la Junta de Gobierno, la cual determina que, se aprueban por unanimidad los Informes de Gestión Trimestrales.

Para el desahogo del séptimo punto del Orden del Día.- Asuntos Generales

En el desahogo de este punto, el Arq. Marco Polo Padrón Ordaz, Secretario de la Junta de Gobierno, pregunta a los asistentes si existe algún Asunto General que tratar.

Toma la palabra el Dr. Jesús Figueroa Carvajal.- Regidor de Agua Potable y Saneamiento, y manifiesta que quiere exponer un punto, el Proceso de Jubilación del Trabajador Octavio Borjas Figueroa, toma la palabra el C.P. Gildardo Moreno Hernández y comenta que se debe considerar lo que marca el contrato



**Organismo Operador Paramunicipal de Agua Potable,
Alcantarillado y Saneamiento Descentralizado de las
Autoridades del Ayuntamiento de Rioverde, S.L.P.**

colectivo pero sobre todo lo que dice la Legislación vigente sobre el tema, dado que se requiere hacer un estudio actuarial, un plan pensionario y que esto sea avalado por la Auditoria Superior del Estado. El Ing. Armando Montes comenta que es importante revisar muy bien el asunto para no caer en ninguna responsabilidad dado que, por la edad, aun no procede la jubilación. Se hacen algunos otros comentarios y la Junta de Gobierno acuerda por unanimidad que se inicie el procedimiento de consulta del proceso de jubilación del trabajador Octavio Borjas Figueroa.

Continuando con el desahogo de este punto, el Arq. Marco Polo Padrón Ordaz, Secretario de la Junta de Gobierno, manifiesta que quiere exponer la necesidad de atender tres obras prioritarias y urgentes:

No CONTROL	DENOMINACION	UBICACION	BENEFICIARIOS	ORIGEN DEL RECURSO		
				PROPIO	TECHO FINANCIERO	METAS
IA-REHAB-1.1	REHABILITACION DE COLECTOR LLANITOS ENTRE CALLE HIDALGO Y CALLE AZALEA	Cabecera Municipal	51925	500,000.00	\$ 500,000.00	146.5 M
IS-CONST-2.0	CONSTRUCCION DE EMISOR DE AGUA TRATADA DE CALLE HIDALGO A CALLE AZALEA	Cabecera Municipal	85134	1,500,000.00	\$ 1,500,000.00	426.00 M
IS-REHAB-2.0	REHABILITACION D LAGUNA ANAEROBIA NUMERO IV	Cabecera Municipal	85134	550,000.00	\$ 550,000.00	1 LAGUNA
				2,550,000.00	2,550,000.00	

Las cuales son descritas de forma detallada por el Jefe de Estudios y Proyectos, Ing. José de Jesús Ferretiz Rivera, y por el propio Arq. Marco Polo Padrón Ordaz, para solicitar a la Junta de Gobierno sea autorizada su realización. La C.P. y M.A. María Natividad Camacho Martínez, Gerente Administrativo, manifiesta que será necesario ajustar el Programa de Obra Anual y a su vez el Presupuesto Basado en Resultados para hacer los cambios correspondientes sin modificar el presupuesto aprobado.

Se somete a votación la Autorización de las obras prioritarias y la modificación al Programa de Obra Anual y el Presupuesto Basado en Resultados y la Junta de Gobierno se manifiesta a favor de forma unánime.

Acto seguido, el Secretario de la Junta de Gobierno en uso de la palabra pregunta a los participantes si existe algún otro Asunto General que desahogar, manifestando estos, que no existen más asuntos generales a tratar; una vez agotados los puntos a tratar de la Orden del Día y no habiendo más que hacer constar, el Presidente Interino de la Junta de Gobierno, da por concluida la presente Sesión Ordinaria siendo las 15:25 horas del día 25 de abril de 2018, indicando que en el cuerpo de la presente acta, se describen los acuerdos tomados para su atención y registro y firmando de conformidad todos los que en ella intervienen.

ACUERDOS

- PRIMERO.** - Se aprueban por unanimidad las transferencias de fondos solicitadas, así como la aplicación del Presupuesto de Ingresos y Egresos de los meses de enero, febrero y marzo de 2018
- SEGUNDO.** - Se aprueban por unanimidad los informes de Gestión Trimestrales.
- TERCERO.** - Se acuerda por unanimidad que se inicie el procedimiento de consulta del proceso de jubilación del trabajador Octavio Borjas Figueroa.



Organismo Operador Paramunicipal de Agua Potable, Alcantarillado y Saneamiento Descentralizado de las Autoridades del Ayuntamiento de Rioverde, S.L.P.

JUNTOS EMPECEMOS UNA NUEVA CULTURA: SI CUIDAS EL AGUA, TODOS NOS SALVAMOS

CUARTO. - Se acuerda la Autorización de las obras prioritarias y la modificación al Programa de Obra Anual y el Presupuesto Basado en Resultados

LOS INTEGRANTES DE LA JUNTA DE GOBIERNO

C. JOSÉ DE JESÚS GAMA ÁVILA
PRESIDENTE INTERINO DE RIOVERDE, S.L.P.
EN SU CARÁCTER DE PRESIDENTE INTERINO DE LA JUNTA DE GOBIERNO DEL ORGANISMO OPERADOR PARAMUNICIPAL DE AGUA POTABLE, ALCANTARILLADO Y SANEAMIENTO DESCENTRALIZADO DE LAS AUTORIDADES DEL AYUNTAMIENTO DE RIOVERDE, S.L.P.

C.P. ARIEL VEGA JUÁREZ
REPRESENTANTE DE LA COMISION ESTATAL DEL AGUA
VOCAL

DR. JESÚS FIGUEROA CARVAJAL
REGIDOR DE AGUA POTABLE Y SANEAMIENTO

ING. ARMANDO JAVIER MONTES RAMÍREZ
PRESIDENTE DEL CONSEJO CONSULTIVO
VOCAL

C.P. GILDARDO MORENO HERNÁNDEZ
2DO. VOCAL DEL CONSEJO CONSULTIVO.
VOCAL

C.P. FRANCISCO RODRÍGUEZ NARVAEZ
CONTRALOR MUNICIPAL

ARQ. MARCO POLO PADRÓN ORDAZ
SECRETARIO

HOJA DE FIRMAS CORRESPONDIENTE AL ACTA DE SESIÓN ORDINARIA DE FECHA 25 DE ABRIL DE 2016 DE LA JUNTA DE GOBIERNO DEL ORGANISMO OPERADOR PARAMUNICIPAL DE AGUA POTABLE, ALCANTARILLADO Y SANEAMIENTO DESCENTRALIZADO DE LAS AUTORIDADES DEL AYUNTAMIENTO DE RIOVERDE, S.L.P. (SASAR).



**Organismo Operador Paramunicipal de Agua Potable,
Alcantarillado y Saneamiento Descentralizado de las
Autoridades del Ayuntamiento de Rioverde, S.L.P.**

Acta No. 04/2018.

**13 DE JULIO DE 2018
ACTA DE SESIÓN ORDINARIA**

**Segunda Sesión Ordinaria del Ejercicio 2018
de la Junta de Gobierno del Organismo Operador Paramunicipal de Agua Potable,
Alcantarillado y Saneamiento Descentralizado de las Autoridades del
Ayuntamiento de Rioverde, S.L.P.**

En el Municipio de Rioverde, S.L.P., siendo las 14:15 horas del día viernes, 13 de julio de dos mil dieciocho, se reunieron los miembros de la Junta de Gobierno del Organismo Operador Paramunicipal de Agua Potable, Alcantarillado Saneamiento Descentralizado de las Autoridades del Ayuntamiento de Rioverde, S.L.P. en Centenario No.226, para llevar al cabo la cuarta Reunión de Sesión Ordinaria de conformidad por lo dispuesto en el artículo 97 de la Ley de Aguas para el Estado de San Luis Potosí, y los propios del reglamento interno del organismo.

Acto segundo, manifiesta el Presidente Interino de la Junta de Gobierno, que la presente reunión se desarrollará conforme a la **Orden del Día** que se acompañó a la convocatoria, que en su oportunidad fue enviada a todos los miembros con fecha 11 de julio de 2018 y que a continuación se desglosa:

Orden del Día

1. Lista de asistencia.
2. Declaración legal de la sesión.
3. Aprobación del orden del día.
4. Lectura del Acta anterior.
5. Presentación para su aprobación de la aplicación del Presupuesto de Ingresos y Egresos de los meses de abril, mayo y junio de 2018 y sus modificaciones.
6. Informes Financieros Trimestrales para Congreso del Estado.
7. Aprobación de Programas Federales 2018.
8. Informes de Gestión Trimestrales e Indicadores de Gestión.
9. Asuntos Generales.
10. Clausura de la Sesión.

Para el Desahogo del Primer punto de la Orden del Día, Lista de asistencia.

El Secretario de la Junta de Gobierno toma lista de asistencia encontrándose presentes los integrantes de la Junta de Gobierno del Organismo Operador Paramunicipal de Agua Potable Alcantarillado y Saneamiento Descentralizado de las Autoridades del Ayuntamiento de Rioverde, San Luis Potosí, SASAR.

RIOVERDE, S.L.P.,

CENTENARIO No. 226



**Organismo Operador Paramunicipal de Agua Potable,
Alcantarillado y Saneamiento Descentralizado de las
Autoridades del Ayuntamiento de Rioverde, S.L.P.**

- 1.- C. José de Jesús Gama Ávila. – Presidente Interino de la Junta de Gobierno.
- 2.- C.P. Ariel Vega Juárez. - Representante de la C.E.A.
- 3.- Dr. Jesús Figueroa Carvajal.- Regidor de Agua Potable y Saneamiento.
- 4.- Ing. Armando Javier Montes Ramírez. -Presidente del Consejo Consultivo.
- 5.- C.P. Gildardo Moreno Hernández. -2do. Vocal del Consejo Consultivo.
- 6.- C.P. Francisco Rodríguez Narváez. - Contralor Municipal.
- 7.- Arq. Marco Polo Padrón Ordaz. - Director General del Organismo y Secretario de la Junta de Gobierno.

Así mismo se da cuenta de la presencia de la C.P. y M.A. María Natividad Camacho Martínez, Gerente Administrativo de este Organismo.

Para el Desahogo del Segundo punto del Orden del Día, Declaración legal de la Sesión.

El Arq. Marco Polo Padrón Ordaz, Secretario de la Junta de Gobierno, solicita al C. José de Jesús Gama Ávila, en su calidad de Presidente Interino de la Junta de Gobierno, que tenga a bien declarar la legalidad de la sesión, este último, toma la palabra indicando que existe quórum legal suficiente por lo que se declara válida la sesión y todos los acuerdos que en ella se tomen serán válidos.

Para el desahogo del Tercer punto del Orden del Día, Aprobación del Orden del Día.

El Arq. Marco Polo Padrón Ordaz, Secretario de la Junta de Gobierno, procede a dar lectura al orden del día y solicita la aprobación del mismo a los integrantes de la Junta de Gobierno. Se emite la votación y es aprobado por unanimidad.

Para el desahogo del Cuarto punto del Orden del Día, Lectura del Acta anterior.

El Arq. Marco Polo Padrón Ordaz, Secretario de la Junta de Gobierno comenta que el acta anterior fue leída y aprobada el mismo día de su realización.

Para el desahogo del Quinto punto del Orden del Día, Presentación para su aprobación de la aplicación del Presupuesto de Ingresos y Egresos de los meses de abril, mayo y junio de 2018 y sus modificaciones.

En el desahogo de este punto, el Arq. Marco Polo Padrón Ordaz, Secretario de la Junta de Gobierno, solicita a la C.P. y M.A. María Natividad Camacho Martínez, Gerente Administrativo presente rubro por rubro la aplicación del presupuesto de Ingresos y Egresos de los meses de abril, mayo y junio de 2018, por lo cual, esta última, toma la palabra y menciona que, se obtuvieron ingresos en el mes de abril, por la cantidad de \$4,109,622.31, en el mes de mayo \$3,861,396.09 y en el mes de junio por \$3,691,046.19

El total acumulado de Ingresos de los meses de enero a junio de 2018 es por la cantidad de \$22,721,979.76, lo que comparado contra lo presupuestado \$55,450,000.00, nos da como resultado un monto por recaudar de \$32,728,020.24, cabe mencionar que estos montos incluyen el impuesto al valor agregado cobrado.



**Organismo Operador Paramunicipal de Agua Potable,
Alcantarillado y Saneamiento Descentralizado de las
Autoridades del Ayuntamiento de Rioverde, S.L.P.**

Toma la palabra el **C.P. Gildardo Moreno Hernández**, -2do. Vocal del Consejo Consultivo, y comenta que respecto de los montos que exceden el presupuesto aprobado se hagan las reasignaciones correspondientes. Por lo que se solicita la autorización de la Junta de Gobierno para hacer las reasignaciones correspondientes al Presupuesto de Ingresos, de la siguiente forma:

TRANSFERENCIAS DEL PRESUPUESTOS DE INGRESOS 2o TRIM 2018

CONCEPTO	Presupuesto Aprobado	AUMENTOS	DISMINUCIONES	Presupuesto Modificado
CONEXIÓN TOMAS DE AGUA	2,329,119.46		(887,500.00)	1,461,619.46
CONEXIÓN DE DESCARGAS DE DRENAJE	549,458.56		(12,000.00)	537,458.56
MTTO. LINEA DE AGUA O DRENAJE	6,114,118.79		(202,000.00)	5,912,118.79
DERECHOS DE CONEXION DE LINEA DE AGUA	8,197.74	150,000.00		168,197.74
DERECHOS DE CONEXION DE DRENAJE	8,661.89	12,000.00		20,661.89
RECARGOS	98,169.13	16,000.00		114,169.13
CUOTAS POR REFOR. INFRAESTRUCTURA	1,544,971.85	690,000.00		2,234,971.85
SUSTITUCIONES	17,897.04	2,000.00		19,897.04
DESAZOLVES	110,144.17	6,000.00		116,144.17
VENTA DE MEDIDORES	153,976.30	171,000.00		324,976.30
VENTA DE AGUA	12,109.77	3,000.00		15,109.77
CAMBIO DE TOMA DE LUGAR	29,509.59	20,000.00		49,509.59
MATERIAL DE PLOMERIA	9,210.41	11,000.00		20,210.41
VERIFICACION DE TOMA	979.83	500.00		1,479.83
	10,986,524.63	1,081,500.00	(1,081,500.00)	10,986,524.63

Respecto al presupuesto de **Egresos**, la C.P. y M.A. María Natividad Camacho Martínez, Gerente Administrativo, solicita autorización de la Junta de Gobierno, para hacer transferencias en el presupuesto de Egresos de 2018, dado que se requiere hacer una reasignación presupuestal para cumplir con las disposiciones de la CONAC y de la LGCG, por lo que, de los rubros que al final del periodo mostrarán un ahorro, este se transfiere a los rubros que se excedieron en cuanto a lo presupuestado, para quedar como sigue:

TRANSFERENCIAS DEL PRESUPUESTOS DE EGRESOS 2o TRIM 2018

COG	CONCEPTO	PRESUPUESTO APROBADO	AUMENTOS	DISMINUCIONES	PRESUPUESTO MODIFICADO
2411	PRODUCTOS MINERALES NO METÁLICOS	1,850,000.00	4,000.00	42,500.00	1,811,500.00
2561	FIBRAS SINTÉTICAS, HULES, PLÁSTICOS Y DERIVADOS	2,850,000.00	22,500.00		2,872,500.00
3261	ARRENDAMIENTO DE MAQUINARIA, OTROS EQUIPOS Y HERRAMIENTAS	495,000.00		23,900.00	471,100.00
3611	CONSERVACIÓN Y MANTENIMIENTO MENOR DE INMUEBLES	157,500.00	136,000.00		293,500.00
3571	INTALACION, REPARACION Y MANTENIMIENTO DE MAQUINARIA, OTROS EQUIPOS Y HERRAMIENTAS	956,000.00		46,100.00	909,900.00
3921	IMPUESTOS Y DERECHOS	1,800,000.00		840,000.00	960,000.00
5111	MUEBLES DE OFICINA Y ESTANTERIA	159,000.00		12,500.00	146,500.00
5161	EQUIPO DE COMPUTO Y DE TECNOLOGIA DE LA INFORMACION	111,000.00	53,000.00		164,000.00
5191	OTROS MOBILIARIOS Y EQUIPOS DE ADMINSTRACION	12,000.00	12,500.00		24,500.00
5651	EQUIPO DE COMUNICACION Y TELECOMUNICACION	72,000.00		63,000.00	9,000.00
6141	DIVISION DE TERRENOS Y CONSTRUCCION DE OBRAS DE URBANIZACION	0.00	790,000.00		790,000.00
		8,461,500.00	1,018,000.00	1,018,000.00	8,461,500.00



Organismo Operador Paramunicipal de Agua Potable, Alcantarillado y Saneamiento Descentralizado de las Autoridades del Ayuntamiento de Rioverde, S.L.P.

Se analiza la información presentada y el C.P. Francisco Rodríguez Narváez, Contralor Interno, hace algunas recomendaciones, quedando para tal aprobación, la información como se detalló en la tabla anterior.

Habiendo analizado la aplicación de las transferencias, se menciona que se ejercieron egresos en el mes de abril \$3,750,842.67, en mayo \$4,265,780.05 y en el mes de junio \$3,663,909.25

El total acumulado de egresos de los meses de enero a junio de 2018 es por la cantidad de \$19,740,394.65, lo que comparado contra el Presupuesto modificado \$55,450,000.00 nos da como resultado un presupuesto por ejercer de \$35,709,605.35

Después de algunos comentarios por parte de los presentes, se somete a aprobación la información expuesta a la Junta de Gobierno, la cual determina que, se aprueba por unanimidad la aplicación del Presupuesto de Ingresos y Egresos de los meses de abril, mayo y junio de 2018, así como las transferencias de fondos solicitadas.

Para el desahogo del sexto punto del Orden del Día.- Informes Financieros Trimestrales.

En el desahogo de este punto, el Arq. Marco Polo Padrón Ordaz, Secretario de la Junta de Gobierno, solicita a la C.P. y M.A. María Natividad Camacho Martínez, Gerente Administrativo presente los Informes Financieros Trimestrales que, con base en el artículos 53, párrafo cuarto, de la Constitución Política del Estado de San Luis Potosí; y de los diversos 4°, fracción XXI, 17, fracción I, 65, fracción I, de la Ley de Fiscalización y Rendición de Cuentas del Estado de San Luis Potosí; y 3°, fracción XXX, de la Ley de Presupuesto y Responsabilidad Hacendaria del Estado y Municipios de San Luis Potosí; se debe rendir Informes Financieros Trimestrales del ejercicio 2018 al Congreso del Estado, por lo que pone a consideración de la Junta de Gobierno los correspondientes al 1° y 2° Trimestre de 2018,

Después de algunos comentarios por parte de los presentes, se tienen de conocimiento por la Junta de Gobierno, los Informes Financieros Trimestrales del 1° y 2° Trimestre de 2018, para su presentación al Congreso del Estado.

Para el desahogo del séptimo punto del Orden del Día.- Aprobación de los Programas Federales 2018.

En el desahogo de este punto, el Arq. Marco Polo Padrón Ordaz, Secretario de la Junta de Gobierno, procede a describir los Programas Federales a los que se ha adherido este Organismo para el ejercicio de 2018. Haciendo mención de la situación de cada uno de ellos al momento.

PROGRAMAS FEDERALES 2018

PROGRAMAS	MONTO	FEDERAL	ORGANISMO
PROGRAMA SANEAMIENTO DE AGUAS RESIDUALES (PROSANEAR)	\$ 915,000.00	\$ 700,000.00	\$ 215,000.00
PROGRAMA DEVOLUCION DE DERECHOS (PRODDER)	\$ 1,200,000.00	\$ 600,000.00	\$ 600,000.00
CULTURA DEL AGUA	\$ 100,000.00	\$ 50,000.00	\$ 50,000.00
AGUA LIMPIA	\$ 78,750.00	\$ 39,375.00	\$ 39,375.00
TOTAL	\$ 2,293,750.00	\$ 1,389,375.00	\$ 904,375.00



Organismo Operador Paramunicipal de Agua Potable, Alcantarillado y Saneamiento Descentralizado de las Autoridades del Ayuntamiento de Rioverde, S.L.P.

Se somete a aprobación la información expuesta a la Junta de Gobierno, la cual determina que, se aprueba por unanimidad.

Para el desahogo del octavo punto del Orden del Día. Informes de Gestión Trimestrales e Indicadores de Gestión.

En el desahogo de este punto, el Arq. Marco Polo Padrón Ordaz, Secretario de la Junta de Gobierno, procede a exponer el Informe Trimestral de la Dirección General así como el de la Gerencia Operativa de las actividades realizadas en el Organismo durante este segundo trimestre y solicita a la C.P. y M.A. María Natividad Camacho Martínez, Gerente Administrativo, tenga a bien rendir el informe de la Gerencia Administrativa, después de algunos comentarios y recomendaciones por parte de los presentes, procede el Arq. Marco Polo Padrón Ordaz a someter a consideración de la Junta de Gobierno, cada uno de ellos para su aprobación.

Dentro del Informe de Gerencia Administrativa, la C.P. y M.A. María Natividad Camacho Martínez, expone y explica los Indicadores de Gestión del 2do. Trimestre del año.

INDICADORES DE GESTIÓN			
Indicador	Información	Operación	Resultado
INDICADORES DE COBERTURA			
Cobertura de agua potable	Habitantes con servicio de agua potable entre la población total.	94%	94%
Cobertura de alcantarillado	Tomas conectadas al alcantarillado / (Tomas activas registradas/cobertura de agua potable).	(17,448/22,777/94%)	81%
Cobertura de tratamiento	Volumen anual tratado / volumen anual facturado.	(1,790,203*.65) / 1,161,317.27 m3	100%
INDICADORES DE EFICIENCIA ENERGÉTICA			
Incidencia de energía eléctrica	Gastos de energía eléctrica / gastos operacionales.	2,755,424 / 18,800,954.24	14.7%
Indicador energético (kwh/m ³ producidos)	Consumo de energía / volumen producido.	1,251,680 / 2,383,965	0.53
INDICADORES DE ADMINISTRACIÓN Y MANEJO DE PERSONAL			
Índice laboral (empleados/1000 tomas)	Número de empleados/total de tomas / 1000.	90 / 22,777 / 1000	3.95
Sueldo mensual promedio por empleado (\$/empleado/mes)	Gastos en remuneraciones (sueldos, salarios y prestaciones / número de empleados / 6).	6,203,751.41 / 90 / 6	11,488
Recaudación mensual promedio por empleado (\$/empleado/mes)	Importe de agua, alcantarillado y saneamiento / número de empleados.	22,631,542.86 / 6 / 90	41,910
Proporción de personal operativo	Total de personal de operación y mantenimiento / el total de empleados.	45 / 90	50.0%
INDICADORES DE GESTIÓN COMERCIAL			
Eficiencia comercial	Importe de agua, alcantarillado y saneamiento recaudado / Importe de agua, alcantarillado y saneamiento facturado.	22,631,542.86 / 25,241,551.79	89.66%
Cobertura de micro medición instalada	Número de tomas de agua potable con medidor instalado / número total de tomas de agua potable.	22,491 / 22,777	98.74%
Cobertura de volumen micromedido	Volumen anual facturado y medido / volumen total anual medido.	1,033,572.37 / 1,161,317.27	91.84%
Consumo medio (m ³ /toma/mes)	Volumen anual facturado / total de tomas / 6	1,161,317.27 / 22,777 / 6	8.50
% Medidores con más de 5 años de antigüedad	Medidores entre 6 y 10 años de antigüedad + medidores con antigüedad mayor a 10 años / número de tomas con medidor	(5,844+12,747) / 22,491	83%
% Medidores con más de 10 años de antigüedad		12,747 / 22,491	57%
INDICADORES DE EFICIENCIA FÍSICA			
Eficiencia física	Volumen facturado / volumen producido	1,161,317.27 / 2,383,965	48.71%
Consumo por habitante (l/hab/día)	Volumen producido/población servicio de agua potable x 1000 / 365	(2,383,965 / 53,128) * (1,000 / 182.5)	246
% Agua no contabilizada	1 - eficiencia física	1 - 46.67	51.29%
Relación de Agua residual tratada respecto a agua potable facturada	Volumen de agua residual tratada / volumen de agua facturado	1,790,203*.65 / 1,161,317.27	100.20%
Perdidas físicas no perceptibles en la red y tomas	Perdidas físicas no perceptibles en red + pérdidas físicas no perceptibles en tomas	44.50%	44.50%
INDICADORES FINANCIEROS			
Margen operativo (\$)	Importe de agua, alcantarillado y saneamiento facturado + Ingresos por derechos de conexión + Ingresos por facturas + otros ingresos - gastos operacionales.	22,631,542.86 - 18,800,954.24	\$ 3,830,588.62
Margen Operativo sobre Ingresos (cobranza)(%)	Margen operativo / Importe de agua, alcantarillado y saneamiento recaudado.	3,830,588.62 / 22,631,542.86	9.15%
Costo total promedio mensual por toma (\$/toma/mes)	Gastos operacionales / tomas activas registradas / 6	(18,800,954.24 / 22,777) / 6	\$ 69.42



**Organismo Operador Paramunicipal de Agua Potable,
Alcantarillado y Saneamiento Descentralizado de las
Autoridades del Ayuntamiento de Rioverde, S.L.P.**

Liquidez	Activo circulante/pasivo circulante). Capacidad del Org. Op. O Sistema de Agua Pot., alc. Y saneam. De cubrir de forma oportuna sus obligaciones a corto plazo.	16,046,914.94/ 2,097,647.59	7.65
Rentabilidad	(Importe de agua, alcantarillado y saneamiento recaudado + Ingresos por derechos de conexión + Ingresos por factibilidades + otros Ingresos - gastos operacionales) / capital.	(22,631,542.86-18,800,954.24) / (83,864,834.72/12*6)	9.14%
Productividad	(Importe de agua, alcantarillado y saneamiento recaudado + Ingresos por derecho de conexión + Ingreso por factibilidad + otros Ingresos - gastos operacionales) / Activo.	(22,631,542.86-18,800,954.24) / (100,128,501.09/12*6)	7.65%
Infraestructura por usuario	(Activo circulante+activo fijo) / total de tomas activas registradas.	100,128,514.09 / 22,777	\$ 4,396.04

Se somete a aprobación la información expuesta a la Junta de Gobierno, la cual determina que, se aprueban por unanimidad los Informes de Gestión Trimestrales e Indicadores de Gestión.

Para el desahogo del noveno punto del Orden del Día.- Asuntos Generales

En el desahogo de este punto, el Arq. Marco Polo Padrón Ordaz, Secretario de la Junta de Gobierno, pregunta a los asistentes si existe algún Asunto General que tratar.

La C.P. y M.A. María Natividad Camacho Martínez, Gerente Administrativo, toma la palabra y comenta que se recibió de parte de Auditoría Superior del Estado el Pliego de Observaciones de la Cuenta Pública de 2017, y comentó que son mínimas por lo que se estarán solventado en los próximos días.

Acto seguido, el Secretario de la Junta de Gobierno en uso de la palabra pregunta a los participantes si existe algún otro Asunto General que desahogar, manifestando estos, que no existen más asuntos generales a tratar; una vez agotados los puntos a tratar de la Orden del Día y no habiendo más que hacer constar, el Presidente Interino de la Junta de Gobierno, da por concluida la presente Sesión Ordinaria siendo las 17:05 horas del día 13 de julio de 2018, indicando que en el cuerpo de la presente acta, se describen los acuerdos tomados para su atención y registro y firmando de conformidad todos los que en ella intervienen.

ACUERDOS

PRIMERO.- Se aprueban por unanimidad las transferencias de fondos solicitadas, así como la aplicación del Presupuesto de Ingresos y Egresos de los meses de abril, mayo y junio de 2018

SEGUNDO.- Se aprueban por unanimidad los informes de Gestión Trimestrales e Indicadores de Gestión.



**Organismo Operador Paramunicipal de Agua Potable,
Alcantarillado y Saneamiento Descentralizado de las
Autoridades del Ayuntamiento de Rioverde, S.L.P.**

LOS INTEGRANTES DE LA JUNTA DE GOBIERNO

C. JOSÉ DE JESÚS GAMA ÁVILA
PRESIDENTE INTERINO DE RIOVERDE, S.L.P.
EN SU CARÁCTER DE PRESIDENTE INTERINO DE LA JUNTA DE GOBIERNO
DEL ORGANISMO OPERADOR PARAMUNICIPAL DE AGUA POTABLE, ALCANTARILLADO Y SANEAMIENTO
DESCENTRALIZADO DE LAS AUTORIDADES DEL AYUNTAMIENTO DE RIOVERDE, S.L.P.

C.P. ARIEL VEGA JUÁREZ
REPRESENTANTE DE LA COMISION ESTATAL DEL AGUA
VOCAL

DR. JESÚS FIGUEROA CARVAJAL
REGIDOR DE AGUA POTABLE Y SANEAMIENTO

ING. ARMANDO JAVIER MONTES RAMÍREZ
PRESIDENTE DEL CONSEJO CONSULTIVO.
VOCAL

LIC. IVETTE ALICIA ORDAZ DE ANDA
1ER. VOCAL DEL CONSEJO CONSULTIVO

C.P. GILDARDO MORENO HERNÁNDEZ
2DO. VOCAL DEL CONSEJO CONSULTIVO.
VOCAL

C.P. FRANCISCO RODRÍGUEZ NARVAEZ
CONTRALOR MUNICIPA

ARQ. MARCO POLO PADRÓN ORDAZ
SECRETARIO

HOJA DE FIRMAS CORRESPONDIENTE AL ACTA DE SESIÓN ORDINARIA DE FECHA 13 DE JULIO DE 2016 DE LA JUNTA DE GOBIERNO DEL ORGANISMO OPERADOR PARAMUNICIPAL DE AGUA POTABLE, ALCANTARILLADO Y SANEAMIENTO DESCENTRALIZADO DE LAS AUTORIDADES DEL AYUNTAMIENTO DE RIOVERDE, S.L.P. (ASAR).

JUNTOS EMPECEMOS UNA NUEVA CULTURA: SI CUIDAS EL AGUA, TODOS NOS SALVAMOS

ASAR (0146871050149) 872 6212, 872 2939 C.P. 79610 SESAR_c@hcmex.com



**Organismo Operador Paramunicipal de Agua Potable,
Alcantarillado y Saneamiento Descentralizado de las
Autoridades del Ayuntamiento de Rioverde, S.L.P.**

Acta No. 05/2018.

**26 DE SEPTIEMBRE DE 2018
ACTA DE SESIÓN ORDINARIA**

**Quinta Sesión Ordinaria del Ejercicio 2018
de la Junta de Gobierno del Organismo Operador Paramunicipal de Agua Potable,
Alcantarillado y Saneamiento Descentralizado de las Autoridades del
Ayuntamiento de Rioverde, S.L.P.**

En el Municipio de Rioverde, S.L.P., siendo las 12:15 horas del día miércoles, 26 de septiembre de dos mil dieciocho, se reunieron los miembros de la Junta de Gobierno del Organismo Operador Paramunicipal de Agua Potable, Alcantarillado Saneamiento Descentralizado de las Autoridades del Ayuntamiento de Rioverde, S.L.P. en Centenario No.226, para llevar al cabo la quinta Reunión de Sesión Ordinaria de conformidad por lo dispuesto en el artículo 97 de la Ley de Aguas para el Estado de San Luis Potosí, y los propios del reglamento interno del organismo.

Acto seguido, manifiesta el Presidente de la Junta de Gobierno, que la presente reunión se desarrollará conforme a la **Orden del Día** que se acompañó a la convocatoria, que en su oportunidad fue enviada a todos los miembros con fecha 24 de septiembre de 2018 y que a continuación se desglosa:

Orden del Día

1. Lista de asistencia.
2. Declaración legal de la sesión.
3. Aprobación del orden del día.
4. Lectura del Acta anterior.
5. Presentación para su aprobación de la aplicación del Presupuesto de Ingresos y Egresos de los meses de julio y agosto de 2018 y sus modificaciones.
6. Informe de Avance de cumplimiento de la Ley de Transparencia.
7. Asuntos Generales.
8. Clausura de la Sesión.

Para el Desahogo del *Primer punto de la Orden del Día*, Lista de asistencia.

El Secretario de la Junta de Gobierno toma lista de asistencia encontrándose presentes los integrantes de la Junta de Gobierno del Organismo Operador Paramunicipal de Agua Potable Alcantarillado y Saneamiento Descentralizado de las Autoridades del Ayuntamiento de Rioverde, San Luis Potosí, SASAR.

- 1.- M.V.Z. José Ramón Torres García. - Presidente de la Junta de Gobierno.
- 2.- C.P. Ariel Vega Juárez. - Representante de la C.E.A.



**Organismo Operador Paramunicipal de Agua Potable,
Alcantarillado y Saneamiento Descentralizado de las
Autoridades del Ayuntamiento de Rioverde, S.L.P.**

JUNTOS EMPECEMOS UNA NUEVA CULTURA: SI CUIDAS EL AGUA, TODOS NOS SALVAMOS

- 3.- **Dr. Jesús Figueroa Carvajal.** - Regidor de Agua Potable y Saneamiento.
- 4.- **Ing. Armando Javier Montes Ramírez.** - Presidente del Consejo Consultivo.
5. **Lic. Ivette Alicia Ordaz de Anda.** - 1er. Vocal del Consejo Consultivo.
- 6.- **C.P. Gildardo Moreno Hernández.** - 2do. Vocal del Consejo Consultivo.
- 7.- **C.P. Francisco Rodríguez Narváez.** - Contralor Municipal.
- 8.- **Arq. Marco Polo Padrón Ordaz.** - Director General del Organismo y Secretario de la Junta de Gobierno.

Así mismo se da cuenta de la presencia de la C.P. y M.A. María Natividad Camacho Martínez, Gerente Administrativo de este Organismo.

Para el Desahogo del Segundo punto del Orden del Día, Declaración legal de la Sesión.

El Arq. Marco Polo Padrón Ordaz, Secretario de la Junta de Gobierno, solicita al M.V.Z. José Ramón Torres García, en su calidad de Presidente Municipal de la Junta de Gobierno, que tenga a bien declarar la legalidad de la sesión, este último, toma la palabra indicando que existe quórum legal suficiente por lo que se declara válida la sesión y todos los acuerdos que en ella se tomen serán válidos.

Para el desahogo del Tercer punto del Orden del Día, Aprobación del Orden del Día.

El Arq. Marco Polo Padrón Ordaz, Secretario de la Junta de Gobierno, procede a dar lectura al orden del día y solicita la aprobación del mismo a los integrantes de la Junta de Gobierno. Se emite la votación y es aprobado por unanimidad.

Para el desahogo del Cuarto punto del Orden del Día, Lectura del Acta anterior.

El Arq. Marco Polo Padrón Ordaz, Secretario de la Junta de Gobierno comenta que el acta anterior fue leída y aprobada el mismo día de su realización.

Para el desahogo del Quinto punto del Orden del Día, Presentación para su aprobación de la aplicación del Presupuesto de Ingresos y Egresos de los meses de julio y agosto de 2018 y sus modificaciones.

En el desahogo de este punto, el Arq. Marco Polo Padrón Ordaz, Secretario de la Junta de Gobierno, solicita a la C.P. y M.A. María Natividad Camacho Martínez, Gerente Administrativo presente rubro por rubro la aplicación del presupuesto de Ingresos y Egresos de los meses de **julio y agosto de 2018**, por lo cual, esta última, toma la palabra y menciona que, se obtuvieron ingresos en el mes de **julio**, por la cantidad de **\$4,196,857.52** y en el mes de **agosto** **\$4,406,026.81**

El total acumulado de **Ingresos** de los meses de **enero a agosto** de 2018 es por la cantidad de **\$29'218,486.19**, lo que comparado contra lo presupuestado **\$55'450,000.00**, nos da como resultado un monto por recaudar de **\$26'231,513.81**, cabe mencionar que estos montos incluyen el impuesto al valor agregado cobrado.



**Organismo Operador Paramunicipal de Agua Potable,
Alcantarillado y Saneamiento Descentralizado de las
Autoridades del Ayuntamiento de Rioverde, S.L.P.**

Respecto al presupuesto de Egresos, la C.P. y M.A. María Natlidad Camacho Martínez, Gerente Administrativo, solicita autorización de la Junta de Gobierno, para hacer transferencias en el presupuesto de Egresos de 2018, dado que se requiere hacer una reasignación presupuestal para cumplir con las disposiciones de la CONAC y de la LGCG, por lo que, de los rubros que al final del periodo mostrarán un ahorro, este se transfiere a los rubros que se excedieron en cuanto a lo presupuestado, para quedar como sigue:

TRANSFERENCIAS DEL PRESUPUESTOS DE EGRESOS 3er TRIM 2018 (JULIO - AGOSTO)

COG	CONCEPTO	PRESUPUESTO APROBADO	AUMENTOS	DISMINUCIONES	PRESUPUESTO MODIFICADO
1511	FONDO DE AHORRO	740,000.00	60,000.00		800,000.00
1542	PRESTACIONES CONTRACTUALES ANUALES	400,000.00		60,000.00	340,000.00
2121	MATERIALES Y ÚTILES DE IMPRESIÓN Y REPRODUCCIÓN	160,000.00		45,000.00	105,000.00
2161	MATERIAL IMPRESO E INFORMACIÓN DIGITAL	220,000.00	25,000.00		245,000.00
2161	MATERIAL DE LIMPIEZA	85,000.00	20,000.00	30,000.00	75,000.00
2171	MATERIALES Y ÚTILES DE ENSEÑANZA	40,100.00	30,000.00		70,100.00
2411	PRODUCTOS MINERALES NO METÁLICOS	1,811,500.00		300,000.00	1,511,500.00
2421	CEMENTO Y PRODUCTOS DE CONCRETO	1,100,000.00		250,000.00	850,000.00
2471	ARTICULOS METÁLICOS PARA LA CONSTRUCCIÓN	1,260,000.00		200,000.00	1,060,000.00
2561	FIBRAS SINTÉTICAS, HULES, PLÁSTICOS Y DERIVADOS	2,872,500.00		100,000.00	2,772,500.00
2961	REFACCIONES Y ACCESORIOS MENORES DE EQUIPO DE TRANSPORTE	491,400.00		100,000.00	391,400.00
2981	REFACCIONES Y ACCESORIOS MENORES DE MAQUINARIA Y OTROS EQUIPOS	420,000.00		200,000.00	220,000.00
3251	ARRENDAMIENTO DE EQUIPO DE TRANSPORTE	380,000.00		150,000.00	230,000.00
3351	SERVICIOS DE INVESTIGACION CIENTÍFICA Y DESARROLLO	306,000.00	100,000.00		406,000.00
3561	REPARACIÓN Y MANTENIMIENTO DE EQUIPO DE TRANSPORTE TERRESTRE	680,580.00		250,000.00	430,580.00
3571	INTALACION, REPARACIÓN Y MANTENIMIENTO DE MAQUINARIA, OTROS EQUIPOS Y HERRAMIENTAS	908,900.00		350,000.00	558,900.00
3851	GASTOS DE REPRESENTACIÓN	380,000.00		300,000.00	80,000.00
3921	IMPUESTOS Y DERECHOS	960,000.00		330,000.00	630,000.00
3941	SENTENCIAS Y RESOLUCIONES POR AUTORIDAD COMPETENTE	850,000.00		220,000.00	630,000.00
6141	DIVISIÓN DE TERRENOS Y CONSTRUCCION DE OBRAS DE URBANIZACION	790,000.00	2,650,000.00		3,440,000.00
		14,836,980.00	2,885,000.00	2,885,000.00	14,836,980.00

Se analiza la información presentada y el C.P. Francisco Rodríguez Narváez, Contralor Interno, hace algunas recomendaciones, quedando para tal aprobación, la información como se detalló en el punto anterior.

Habiendo analizado la aplicación de las transferencias, se menciona que se ejercieron egresos en el mes de julio \$4,333,901.18 y agosto \$5,144,190.36

El total acumulado de egresos de los meses de enero a agosto de 2018 es por la cantidad de \$29,218,486.19, lo que comparado contra el Presupuesto modificado \$55,450,000.00 nos da como resultado un presupuesto por ejercer de \$26,231,513.81

Después de algunos comentarios por parte de los presentes, se somete a aprobación la información expuesta a la Junta de Gobierno, la cual determina que, se aprueba por unanimidad la aplicación del Presupuesto de Ingresos y Egresos de los meses de julio y agosto de 2018, así como las transferencias de fondos solicitadas.



Organismo Operador Paramunicipal de Agua Potable, Alcantarillado y Saneamiento Descentralizado de las Autoridades del Ayuntamiento de Rioverde, S.L.P.

JUNTOS EMPECEMOS UNA NUEVA CULTURA: SI CUIDAS EL AGUA, TODOS NOS SALVAMOS

Para el desahogo del sexto punto del Orden del Día. - Informe de Avance de cumplimiento de la Ley de Transparencia.

En el desahogo de este punto, el Arq. Marco Polo Padrón Ordaz, Secretario de la Junta de Gobierno, solicita a la C.P. y M.A. María Natividad Camacho Martínez, Gerente Administrativo presente el desahogo de este punto. Toma la palabra e indica que el desempeño del área ha sido muy eficiente, al grado que se obtuvo hasta un 86.87 de cumplimiento el cual es muy buen resultado dado que el departamento de transparencia empezó a funcionar hasta febrero de 2018.

Para el desahogo del séptimo punto del Orden del Día.- Asuntos Generales

En el desahogo de este punto, el Arq. Marco Polo Padrón Ordaz, Secretario de la Junta de Gobierno, pregunta a los asistentes si existe algún Asunto General que tratar.

El Ing. Armando Javier Montes Ramírez. -Presidente del Consejo Consultivo, toma la palabra y comenta que es fundamental ocuparse de la Planta Tratadora de Aguas Residuales. Por lo que solicita un informe del costo del mantenimiento de la planta tratadora.

La C.P. y M.A. María Natividad Camacho Martínez, Gerente Administrativo de este Organismo informa del Cumplimiento ante SEvAC, que es de un 100%, anexa constancia.

Así mismo informa del Estado de los Juicios y Laudos que se tienen hasta el momento en este Organismo. Acto seguido, el Secretario de la Junta de Gobierno en uso de la palabra pregunta a los participantes si existe algún otro Asunto General que desahogar, manifestando estos, que no existen más asuntos generales a tratar; una vez agotados los puntos a tratar de la Orden del Día y no habiendo más que hacer constar, el Presidente de la Junta de Gobierno, da por concluida la presente Sesión Ordinaria siendo las 13:30 horas del día 26 de septiembre de 2018, indicando que en el cuerpo de la presente acta, se describen los acuerdos tomados para su atención y registro y firmando de conformidad todos los que en ella intervienen.

ACUERDOS

PRIMERO.- Se aprueban por unanimidad las transferencias de fondos solicitadas, así como la aplicación del Presupuesto de Ingresos y Egresos de los meses de julio y agosto de 2018.



LOS INTEGRANTES DE LA JUNTA DE GOBIERNO

GOBERNACION
GOBIERNO MUNICIPAL 2018-2021
CERCANO A LA GENTE
RIOVERDE, S.L.P.

M.V.Z. JOSÉ RAMÓN TORRES GARCÍA
PRESIDENTE DE RIOVERDE, S.L.P.

EN SU CARÁCTER DE PRESIDENTE DE LA JUNTA DE GOBIERNO
DEL ORGANISMO OPERADOR PARAMUNICIPAL DE AGUA POTABLE, ALCANTARILLADO Y
SANEAMIENTO DESCENTRALIZADO DE LAS AUTORIDADES DEL AYUNTAMIENTO DE RIOVERDE,
S.L.P.

Handwritten signatures and initials in black and blue ink.



**Organismo Operador Paramunicipal de Agua Potable,
Alcantarillado y Saneamiento Descentralizado de las
Autoridades del Ayuntamiento de Rioverde, S.L.P.**

JUNTOS EMPECEMOS UNA NUEVA CULTURA: SI CUIDAS EL AGUA, TODOS NOS SALVAMOS

**C.P. ARIEL VEGA JUÁREZ
REPRESENTANTE DE LA COMISION ESTATAL DEL AGUA
VOCAL**

**DR. JESÚS FIGUEROA CARVAJAL
REGIDOR DE AGUA POTABLE Y SANEAMIENTO**

**ING. ARMANDO JAVIER MONTES RAMÍREZ
PRESIDENTE DEL CONSEJO CONSULTIVO.
VOCAL**

**LIC. IVETTE ALICIA ORDAZ DE ANDA
1ER. VOCAL DEL CONSEJO CONSULTIVO.
VOCAL**

**C.P. GILDARDO MORENO HERNÁNDEZ
2DO. VOCAL DEL CONSEJO CONSULTIVO.
VOCAL**

**C.P. FRANCISCO RODRIGUEZ NARVAEZ
CONTRALOR MUNICIPAL**

**ARQ. MARCO POLO PADRÓN ORDAZ
SECRETARIO**

HOJA DE FIRMAS CORRESPONDIENTE AL ACTA DE SESIÓN ORDINARIA DE FECHA 26 DE SEPTIEMBRE DE 2018 DE LA JUNTA DE GOBIERNO DEL ORGANISMO OPERADOR PARAMUNICIPAL DE AGUA POTABLE, ALCANTARILLADO Y SANEAMIENTO DESCENTRALIZADO DE LAS AUTORIDADES DEL AYUNTAMIENTO DE RIOVERDE, S.L.P. (SASAR).



**Organismo Operador Paramunicipal de Agua Potable,
Alcantarillado y Saneamiento Descentralizado de las
Autoridades del Ayuntamiento de Rioverde, S.L.P.**

Acta No. 08/2018.

18 DE OCTUBRE DE 2018
ACTA DE SESIÓN ORDINARIA

**Octava Sesión Ordinaria del Ejercicio 2018
de la Junta de Gobierno del Organismo Operador Paramunicipal de Agua Potable,
Alcantarillado y Saneamiento Descentralizado de las Autoridades del
Ayuntamiento de Rioverde, S.L.P.**

En el Municipio de Rioverde, S.L.P., siendo las 12:15 horas del día jueves, 18 de octubre de dos mil dieciocho, se reunieron los miembros de la Junta de Gobierno del Organismo Operador Paramunicipal de Agua Potable, Alcantarillado Saneamiento Descentralizado de las Autoridades del Ayuntamiento de Rioverde, S.L.P. en Centenario No.226, para llevar al cabo la octava Reunión de Sesión Ordinaria de conformidad por lo dispuesto en el artículo 97 de la Ley de Aguas para el Estado de San Luis Potosí, y los propios del reglamento interno del organismo.

Acto seguido, manifiesta el Presidente de la Junta de Gobierno, que la presente reunión se desarrollará conforme a la Orden del Día que se acompañó a la convocatoria, que en su oportunidad fue enviada a todos los miembros con fecha 16 de octubre de 2018 y que a continuación se desglosa:

Orden del Día

1. Lista de asistencia;
2. Declaración legal de la sesión.
3. Aprobación del orden del día.
4. Lectura del Acta anterior.
5. Presentación para su aprobación de la aplicación del Presupuesto de Ingresos y Egresos del mes de septiembre de 2018 y sus modificaciones.
6. Informe Financiero del 3er. Trimestre para Congreso del Estado.
7. Informes de Gestión Trimestrales e Indicadores de Gestión.
8. Informe de los Procedimientos y Juicios en Proceso.
9. Solicitud de Licencia definitiva al cargo de Director General.
10. Propuesta de Candidato a ocupar el Cargo de Director General del Organismo Operador Paramunicipal de Agua Potable, Alcantarillado y Saneamiento Descentralizado de las Autoridades del Ayuntamiento de Rioverde, S.L.P. SASAR y Toma de protesta.
11. Aprobación de las Comisiones del Proceso de Entrega-Recepción de los Recursos Públicos del Ejercicio 2018 del Organismo Operador.
12. Asuntos Generales.
13. Clausura de la Sesión.

JUNTOS EMPECEMOS UNA NUEVA CULTURA: SI CUIDAS EL AGUA, TODOS NOS SALVAMOS

sasar_direccion@hotmail.com 79610 C.P. 79610 TELS. (01)487 106 01 49, 872 5212, 872 2939, C.P. 79610



**Organismo Operador Paramunicipal de Agua Potable,
Alcantarillado y Saneamiento Descentralizado de las
Autoridades del Ayuntamiento de Rioverde, S.L.P.**

Para el Desahogo del Primer punto de la Orden del Día, Lista de asistencia.

El Secretario de la Junta de Gobierno toma lista de asistencia encontrándose presentes los integrantes de la Junta de Gobierno del Organismo Operador Paramunicipal de Agua Potable Alcantarillado y Saneamiento Descentralizado de las Autoridades del Ayuntamiento de Rioverde, San Luis Potosí, SASAR.

- 1.- M.V.Z. José Ramón Torres García. - Presidente de la Junta de Gobierno.
- 2.- C.P. Ariel Vega Juárez. - Representante de la C.E.A.
- 3.- Ing. María Ángeles García Martínez. - Regidora de Agua Potable y Saneamiento.
- 4.- Ing. Armando Javier Montes Ramírez. -Presidente del Consejo Consultivo.
- 5.- Lic. Ivette Alicia Ordaz de Anda. - 1er. Vocal del Consejo Consultivo.
- 6.- C.P. Gildardo Moreno Hernández. -2do. Vocal del Consejo Consultivo.
- 7.- C.P. Arturo Castro Altamirano. - Contralor Municipal.
- 8.- Arq. Marco Polo Padrón Ordaz. - Director General del Organismo y Secretario de la Junta de Gobierno.

Así mismo se da cuenta de la presencia de la C.P. y M.A. María Natividad Camacho Martínez, Gerente Administrativo de este Organismo.

Para el Desahogo del Segundo punto del Orden del Día, Declaración legal de la Sesión.

El Arq. Marco Polo Padrón Ordaz, Secretario de la Junta de Gobierno, solicita al M.V.Z. José Ramón Torres García, en su calidad de Presidente Municipal de la Junta de Gobierno, que tenga a bien declarar la legalidad de la sesión, este último, toma la palabra indicando que existe quórum legal suficiente por lo que se declara válida la sesión y todos los acuerdos que en ella se tomen serán válidos.

Para el desahogo del Tercer punto del Orden del Día, Aprobación del Orden del Día.

El Arq. Marco Polo Padrón Ordaz, Secretario de la Junta de Gobierno, procede a dar lectura al orden del día y solicita la aprobación del mismo a los Integrantes de la Junta de Gobierno. Se emite la votación y es aprobado por unanimidad.

Para el desahogo del Cuarto punto del Orden del Día, Lectura del Acta anterior.

El Arq. Marco Polo Padrón Ordaz, Secretario de la Junta de Gobierno comenta que el acta anterior fue leída y aprobada el mismo día de su realización.

Para el desahogo del Quinto punto del Orden del Día, Presentación para su aprobación de la aplicación del Presupuesto de Ingresos y Egresos del mes de septiembre de 2018 y sus modificaciones.

En el desahogo de este punto, el Arq. Marco Polo Padrón Ordaz, Secretario de la Junta de Gobierno, solicita a la C.P. y M.A. María Natividad Camacho Martínez, Gerente Administrativo presente rubro por rubro la aplicación del presupuesto de Ingresos y Egresos del mes de **septiembre de 2018**, por lo cual, esta última



**Organismo Operador Paramunicipal de Agua Potable,
Alcantarillado y Saneamiento Descentralizado de las
Autoridades del Ayuntamiento de Rioverde, S.L.P.**

toma la palabra y menciona que, se obtuvieron ingresos en el mes de **septiembre**, por la cantidad de **\$3,548,555.91**

El total acumulado de **Ingresos** de los meses de **enero** a **septiembre** de 2018 es por la cantidad de **\$34,873,420.09**, lo que comparado contra lo presupuestado **\$55'450,000.00**, nos da como resultado un monto por recaudar de **\$20,576,579.91**, cabe mencionar que estos montos incluyen el impuesto al valor agregado cobrado.

Respecto al presupuesto de **Egresos**, la C.P. y M.A. María Natividad Camacho Martínez, Gerente Administrativo, solicita autorización de la Junta de Gobierno, para hacer transferencias en el presupuesto de Egresos de 2018, dado que se requiere hacer una reasignación presupuestal para cumplir con las disposiciones de la CONAC y de la LGCG, por lo que, de los rubros que al final del periodo mostrarán un ahorro, este se transfiere a los rubros que se excedieron en cuanto a lo presupuestado, para quedar como sigue:

TRANSFERENCIAS DEL PRESUPUESTOS DE EGRESOS SEPTIEMBRE 2018

COG	CONCEPTO	PRESUPUESTO APROBADO	AUMENTOS	DISMINUCIONES	PRESUPUESTO MODIFICADO
3511	CONSERVACIÓN Y MANTENIMIENTO MENOR DE INMUEBLES	293,500.00	8,000.00		301,500.00
3531	INSTALACIÓN, REPARACIÓN Y MANTENIMIENTO DE EQUIPO DE CÓMPUTO Y TECNOLOGÍAS DE LA INFORMACIÓN	196,000.00		8,000.00	188,000.00
3551	REPARACIÓN Y MANTENIMIENTO DE EQUIPO DE TRANSPORTE TERRESTRE	430,580.00		80,000.00	370,580.00
3571	INSTALACIÓN, REPARACIÓN Y MANTENIMIENTO DE MAQUINARIA, OTROS EQUIPOS Y HERRAMIENTAS	558,900.00		100,000.00	458,900.00
3941	SENTENCIAS Y RESOLUCIONES POR AUTORIDAD COMPETENTE	630,000.00		300,000.00	330,000.00
5111	MUEBLES DE OFICINA Y ESTANTERÍA	146,500.00		35,000.00	111,500.00
5411	AUTOMÓVILES Y CAMIONES	750,000.00		75,000.00	675,000.00
5491	OTROS EQUIPOS DE TRANSPORTE	110,000.00			110,000.00
5621	MAQUINARIA Y EQUIPO INDUSTRIAL	627,000.00	224,000.00		851,000.00
5651	EQUIPO DE COMUNICACIÓN Y TELECOMUNICACIÓN	18,000.00		6,000.00	12,000.00
5631	MAQUINARIA Y EQUIPO DE CONSTRUCCIÓN	210,000.00		80,000.00	130,000.00
5641	SISTEMAS DE AIRE ACONDICIONADO, CALEFACCIÓN Y DE REFRIGERACIÓN INDUSTRIAL Y COMERCIAL	95,900.00		28,000.00	67,900.00
6141	DIVISIÓN DE TERRENOS Y CONSTRUCCIÓN DE OBRAS DE URBANIZACIÓN	3,440,000.00	1,210,000.00		4,650,000.00
		7,507,380.00	1,442,000.00	1,442,000.00	7,507,380.00

Se analiza la información presentada quedando para tal aprobación, la información como se detalló en el punto anterior.

Hablando analizado la aplicación de las transferencias, se menciona que se ejercieron egresos en el mes de **septiembre** **\$5,347,865.20**

El total acumulado de **egresos** de los meses de **enero** a **septiembre** de 2018 es por la cantidad de **\$34,566,351.39** lo que comparado contra el Presupuesto modificado **\$55,450,000.00** nos da como resultado un presupuesto por ejercer de **\$20,883,648.61**



**Organismo Operador Paramunicipal de Agua Potable,
Alcantarillado y Saneamiento Descentralizado de las
Autoridades del Ayuntamiento de Rioverde, S.L.P.**

Después de algunos comentarios por parte de los presentes, se somete a aprobación la información expuesta a la Junta de Gobierno, la cual determina que, se aprueba por unanimidad la aplicación del Presupuesto de Ingresos y Egresos del mes de septiembre de 2018, así como las transferencias de fondos solicitadas.

Para el desahogo del sexto punto del Orden del Día. – Informe Financiero del 3er. Trimestre para Congreso del Estado.

En el desahogo de este punto, el Arq. Marco Polo Padrón Ordaz, Secretario de la Junta de Gobierno, solicita a la C.P. y M.A. María Natividad Camacho Martínez, Gerente Administrativo presente los Informes Financieros Trimestrales que, con base en el artículos 53, párrafo cuarto, de la Constitución Política del Estado de San Luis Potosí; y de los diversos 4º, fracción XXI, 17, fracción I, 65, fracción I, de la Ley de Fiscalización y Rendición de Cuentas del Estado de San Luis Potosí; y 3º, fracción XXX, de la Ley de Presupuesto y Responsabilidad Hacendaria del Estado y Municipios de San Luis Potosí; se debe rendir Informes Financieros Trimestrales del ejercicio 2018 al Congreso del Estado, por lo que pone a consideración de la Junta de Gobierno los correspondientes al 3er Trimestre de 2018,

Después de algunos comentarios por parte de los presentes, se tienen de conocimiento por la Junta de Gobierno, los Informes Financieros Trimestrales del 3er de Trimestre de 2018, para su presentación al Congreso del Estado.

Para el desahogo del séptimo punto del Orden del Día.- Informes de Gestión Trimestrales e Indicadores de Gestión.

En el desahogo de este punto, el Arq. Marco Polo Padrón Ordaz, Secretario de la Junta de Gobierno, procede a exponer el Informe Trimestral de la Dirección General así como el de la Gerencia Operativa de las actividades realizadas en el Organismo durante este tercer trimestre y solicita a la C.P. y M.A. María Natividad Camacho Martínez, Gerente Administrativo, tenga a bien rendir el Informe de la Gerencia Administrativa, después de algunos comentarios y recomendaciones por parte de los presentes, procede el Arq. Marco Polo Padrón Ordaz a someter a consideración de la Junta de Gobierno, cada uno de ellos para su aprobación.

Dentro del informe de Gerencia Administrativa, la C.P. y M.A. María Natividad Camacho Martínez, expone y explica los Indicadores de Gestión del 3er. Trimestre del año, los cuales muestran el crecimiento y la eficientización que ha imperado en el organismo en esta administración.

Se somete a aprobación la información expuesta a la Junta de Gobierno, la cual determina que, se aprueban por unanimidad los Informes de Gestión Trimestrales e Indicadores de Gestión.

Para el desahogo del octavo punto del Orden del Día. – Informe de los Procedimientos y Juicios en Proceso.

En el desahogo de este punto, el Arq. Marco Polo Padrón Ordaz, Secretario de la Junta de Gobierno, solicita a la C.P. y M.A. María Natividad Camacho Martínez, Gerente Administrativo Informe del estado de los Procedimientos y Juicios en proceso. La cual procede a dar lectura al informe, el cual se anexa a la presente.



**Organismo Operador Paramunicipal de Agua Potable,
Alcantarillado y Saneamiento Descentralizado de las
Autoridades del Ayuntamiento de Rioverde, S.L.P.**

Para el desahogo del noveno punto del Orden del Día. – Solicitud de Licencia definitiva al cargo de Director General.

Toma la palabra el Arq. Marco Polo Padrón Ordaz, Director General del Organismo y Secretario de la Junta de Gobierno y presenta a la Junta de Gobierno, escrito de solicitud de licencia definitiva al cargo de Director General del Organismo, de la cual se da lectura y se anexa a la presente acta para la constancia legal correspondiente.

Una vez analizado punto por los integrantes de la Junta de Gobierno, acuerdan por unanimidad de votos el aceptar dicha solicitud de licencia definitiva al cargo presentada por el Director en funciones.

Para el desahogo del décimo punto del Orden del Día. - Propuesta de Candidato a ocupar el Cargo de Director General del Organismo Operador Paramunicipal de Agua Potable, Alcantarillado y Saneamiento Descentralizado de las Autoridades del Ayuntamiento de Rioverde, S.L.P. SASAR y Toma de protesta.

Para el desahogo de este punto, toma la palabra el M.V.Z. José Ramón Torres García. – Presidente de la Junta de Gobierno, manifiesta que de conformidad con lo que establecen los artículos 98 y 99 de la Ley de Aguas para el Estado de San Luis Potosí, propone como candidato a ocupar el Cargo de Director General del Organismo Operador al C.P. Gildardo Moreno Hernández, mencionando que cumple con los requisitos previstos por la ley antes mencionada, dando cuenta del expediente que acredita el perfil requerido mismo que se anexa a la presente acta para los efectos legales correspondientes, manifestando además que tiene una amplia experiencia en manejo de Organismo Operadores.

La propuesta es analizada por los integrantes de la Junta de Gobierno, los cuales tienen a bien aprobar por unanimidad la designación del **C.P. GILDARDO MORENO HERNÁNDEZ** como Director General del Organismo Operador Paramunicipal de Agua Potable, Alcantarillado y Saneamiento Descentralizado de las Autoridades del Ayuntamiento de Rioverde, S.L.P. SASAR, quien contará con todas las facultades previstas por el artículo 100 de la Ley de Aguas para el Estado de San Luis Potosí, así como las relativas y previstas en su Reglamento Interno, que entre otras se encuentra el de tener la representación legal del organismo, con todas las facultades generales y especiales que requieran poder o cláusula especial conforme a la ley; así como otorgar y revocar poderes, formular querrelas y denuncias, otorgar el perdón extintivo de la acción penal, elaborar y absolver posiciones, así como promover y desistirse del juicio de amparo;

Una vez acordado lo anterior, pide el uso de la palabra el C.P. Gildardo Moreno Hernández, quien manifiesta que se deberá de dar vista del resultado anterior al Consejo Consultivo a fin de que éste determine quién suplirá su encargo como miembro de la Junta de Gobierno y se pueda integrar en la siguiente sesión.

Acto seguido el M.V.Z. José Ramón Torres García. – Presidente de la Junta de Gobierno, procede a realizar la Toma de Protesta correspondiente al nuevo Director General.

Para el desahogo del décimo primer punto del Orden del Día. - Aprobación de las Comisiones del Proceso de Entrega-Recepción de los Recursos Públicos del Ejercicio 2018 del Organismo Operador.

El Arq. Marco Polo Padrón Ordaz, solicita al C.P. Arturo Castro Altamirano, Contralor Municipal, desarrolle este punto; el cual, toma la palabra y menciona que las Comisiones del Proceso de Entrega-Recepción



**Organismo Operador Paramunicipal de Agua Potable,
Alcantarillado y Saneamiento Descentralizado de las
Autoridades del Ayuntamiento de Rioverde, S.L.P.**

de los Recursos Públicos del Ejercicio 2018 del Organismo Operador se conformarán de acuerdo al Manual Técnico de Entrega-Recepción de los Recursos Públicos del Organismo Operador, por lo que la Comisión de Entrega estará integrada por:

- M.V.Z. José Ramón Torres García. -- Presidente de la Junta de Gobierno.
- Ing. María Ángeles García Martínez. - Regidora de Agua Potable y Saneamiento.
- Ing. Armando Javier Montes Ramírez. -Presidente del Consejo Consultivo.
- Arq. Marco Polo Padrón Ordaz. - Secretario de la Junta de Gobierno.

Como enlace fungirán:

- C.P. y M.A. María Natividad Camacho Martínez, Gerente Administrativo de este Organismo.
- C. Leonel González Solís, Gerente Operativo.
- C. Octavio Borjas Figueroa, Encargado de Recursos Humanos y Materiales
- Ing. Antonio Sánchez Contreras, Encargado de Compras.

Y para la Comisión de Recepción el Director General entrante tiene cuatro días para designar a la misma.

Para el desahogo del décimo segundo punto del Orden del Día. -Asuntos Generales.

En el desahogo de este punto, el Atq. Marco Polo Padrón Ordaz, Secretario de la Junta de Gobierno, pregunta a los asistentes si existe algún Asunto General que tratar. Solicita el uso de la palabra el C.P. Ariel Vega Juárez, Representante de la C.E.A., para proponer le sea otorgada una compensación al Atq. Marco Polo Padrón Ordaz, con base en los buenos resultados obtenidos en su gestión.

El M.V.Z. José Ramón Torres García, Presidente Municipal, manifiesta que se analizará con la Auditoría Superior del Estado dicha propuesta para no contravenir la ley y se discutirá en una sesión posterior.

Para el desahogo del décimo segundo punto del Orden del Día. -Clausura de la sesión

Una vez agotados los puntos a tratar del Orden del Día y no habiendo más que hacer constar, el Presidente de la Junta de Gobierno, da por concluida la presente Sesión Ordinaria siendo las 15:25 horas del día 18 de octubre de 2018, indicando que en el cuerpo de la presente acta, se describen los acuerdos tomados para su atención y registro y firmando de conformidad todos los que en ella intervienen.

ACUERDOS

- PRIMERO.-** Se aprueban por unanimidad las transferencias de fondos solicitadas, así como la aplicación del Presupuesto de Ingresos y Egresos del mes de septiembre de 2018
- SEGUNDO.-** Se aprueban por unanimidad los Informes de Gestión Trimestrales e Indicadores de Gestión.
- TERCERO.-** Se aprueba por unanimidad la Solicitud de Licencia definitiva al cargo de Director General.



Organismo Operador Paramunicipal de Agua Potable, Alcantarillado y Saneamiento Descentralizado de las Autoridades del Ayuntamiento de Rioverde, S.L.P.

JUNTOS EMPECEMOS UNA NUEVA CULTURA: SI CUIDAS EL AGUA, TODOS NOS SALVAMOS

- CUARTO.- Se aprueba por unanimidad la Propuesta de Candidato a ocupar el Cargo de Director General del Organismo Operador Paramunicipal de Agua Potable, Alcantarillado y Saneamiento Descentralizado de las Autoridades del Ayuntamiento de Rioverde, S.L.P. SASAR
- QUINTO.- Se aprueban por unanimidad las Comisiones del Proceso de Entrega-Recepción de los Recursos Públicos del Ejercicio 2018 del Organismo Operador.

LOS INTEGRANTES DE LA JUNTA DE GOBIERNO

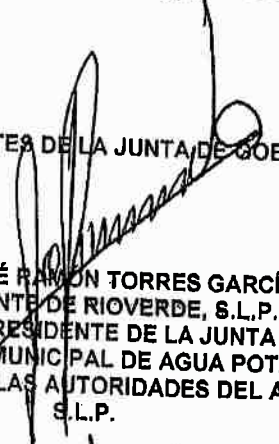
 M.V.Z. JOSÉ RAMÓN TORRES GARCÍA
 PRESIDENTE DE RIOVERDE, S.L.P.
 EN SU CARÁCTER DE PRESIDENTE DE LA JUNTA DE GOBIERNO
 DEL ORGANISMO OPERADOR PARAMUNICIPAL DE AGUA POTABLE, ALCANTARILLADO Y
 SANEAMIENTO DESCENTRALIZADO DE LAS AUTORIDADES DEL AYUNTAMIENTO DE RIOVERDE,
 S.L.P.

 C.P. ARIEL VEGA JUÁREZ
 REPRESENTANTE DE LA COMISION ESTATAL DEL AGUA
 VOCAL

 ING. MARÍA ÁNGELES GARCÍA MARTÍNEZ
 REGIDORA DE AGUA POTABLE Y SANEAMIENTO

 ING. ARMANDO JAVIER MONTES RAMÍREZ
 PRESIDENTE DEL CONSEJO CONSULTIVO.
 VOCAL

 LIC. IVETTE ALICIA ORDAZ DE ANDA
 1ER. VOCAL DEL CONSEJO CONSULTIVO.
 VOCAL



**Organismo Operador Paramunicipal de Agua Potable,
Alcantarillado y Saneamiento Descentralizado de las
Autoridades del Ayuntamiento de Rioverde, S.L.P.**

JUNTOS EMPECEMOS UNA NUEVA CULTURA: SI CUIDAS EL AGUA, TODOS NOS SALVAMOS

C.P. GILDARDO MORENO HERNÁNDEZ
2DO. VOCAL DEL CONSEJO CONSULTIVO.
VOCAL

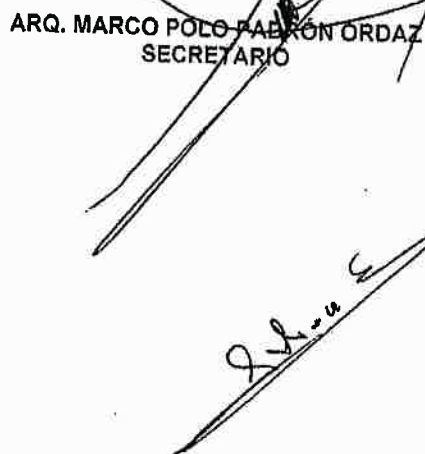

C.P. ARTURO CASTRO ALTAMIRANO
CONTRALOR MUNICIPAL

ARQ. MARCO POLO FABÓN ORDAZ
SECRETARIO

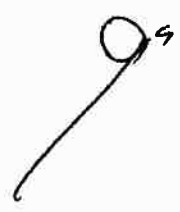



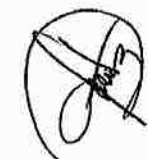





HOJA DE FIRMAS CORRESPONDIENTE AL ACTA DE SESIÓN ORDINARIA DE FECHA 18 DE OCTUBRE DE 2018 DE LA JUNTA DE GOBIERNO DEL ORGANISMO OPERADOR PARAMUNICIPAL DE AGUA POTABLE, ALCANTARILLADO Y SANEAMIENTO DESCENTRALIZADO DE LAS AUTORIDADES DEL AYUNTAMIENTO DE RIOVERDE, S.L.P. (ASAR).







Organismo Operador Paramunicipal de Agua Potable, Alcantarillado y Saneamiento Descentralizado de las Autoridades del Ayuntamiento de Rioverde, S.L.P.

Anexo AICO-01

Núm. Oficio: 041/2019
Asunto: Se informa el nombre y periodo de Servidores Públicos en funciones en el ejercicio 2018.

Rioverde, S.L.P. a 08 de marzo de 2019.

**C.P. ROCÍO ELIZABETH CERVANTES SALGADO
AUDITORA SUPERIOR DEL ESTADO
PRESENTE.-**

Por medio de la presente me permito hacer de su conocimiento el nombre, cargo y periodo en funciones en el ejercicio 2018, de los servidores públicos siguientes:

Núm.	Nombre	Cargo	Periodo	Soporte documental
1	M.V.Z. José Ramón Torres García	Presidente Municipal	Del 01 enero al 31 de diciembre 2018	Constancia de validez y mayoría de la elección de Ayuntamiento; de fecha 10 de junio de 2015.
2	Arq. Marco Polo Padrón Ordaz	Director General	Del 01 enero al 18 de octubre de 2018.	Nombramiento del M.V.Z. José Ramón Torres García Presidente Municipal Constitucional de Rioverde, S.L.P., y Presidente de la Junta de Gobierno.
3	C.P. y M.A. María Natividad Camacho Martínez	Gerente Administrativo	Del 01 enero al 15 de octubre de 2018.	Nombramiento
4	C. José de Jesús Gama Ávila	Presidente Municipal Interino	Del 22 marzo al 22 de julio de 2018.	Acuerdo integro en el Acta 87 de Sesión Extraordinaria de Cabildo, celebrada el día 22 de marzo de 2018.
5	M.V.Z. José Ramón Torres García	Presidente Municipal	Del 01 octubre al 31 de diciembre de 2018.	Constancia de validez y mayoría de la elección del Ayuntamiento de Rioverde, S.L.P.; de fecha 05 de julio de 2018.
6	C.P. Gildardo Moreno Hernández	Director General	Del 18 Octubre al 31 de diciembre de 2018.	Nombramiento del M.V.Z. José Ramón Torres García Presidente Municipal Constitucional de Rioverde, S.L.P., y Presidente de la Junta de Gobierno.
8	C.P. Juan Pedro Rodríguez Torres	Gerente Administrativo	Del 01 noviembre al 31 de diciembre 2018.	Nombramiento

Sin otro particular, reciba un cordial saludo.

M.V.Z. JOSÉ RAMÓN TORRES GARCÍA
PRESIDENTE DE LA JUNTA DE GOBIERNO

C.P. GILDARDO MORENO HERNÁNDEZ
DIRECTOR GENERAL

C.P. ARTURO CASTRO ALTAMIRANO
CONTRALOR INTERNO

ORGANISMO OPERADOR PARAMUNICIPAL
DE AGUA POTABLE ALCANTARILLADO
Y SANEAMIENTO DESCENTRALIZADO DE LAS
AUTORIDADES DEL AYUNTAMIENTO
DE RIOVERDE, S.L.P.

C.P. JUAN PEDRO RODRÍGUEZ TORRES
GERENTE ADMINISTRATIVO

DIRECCIÓN GENERAL



El que suscribe Ciudadano **Lic. Rubén González Juárez**, Secretario General del H. Ayuntamiento Constitucional de Rioverde, S.L.P., con las facultades que me otorga el artículo 78, fracción VII de la Ley Orgánica del Municipio Libre del Estado de San Luis Potosí:

Certifico y hago constar:

Que el presente documento que tengo a la vista es copia fiel de su original, el cual consta de una foja útil por un solo lado de sus caras, que corresponde a **CONSTANCIA DE VALIDEZ Y MAYORIA DE LA ELECCION DE AYUNTAMIENTO**, expedida por el Consejo Estatal Electoral de Participación Ciudadana de fecha 10 de junio de 2015, el cual constan en los archivos de la Secretaria General dentro de la Administración periodo 2018 - 2021 previo sello, cotejo y firma para constancia.

Se extiende la presente certificación en esta Secretaria Municipal de Rioverde, S.L.P., a los veintiséis días del mes de Febrero del dos mil diecinueve.

Atentamente

"GOBIERNO CERCANO A LA GENTE"



**SECRETARÍA
GENERAL**
GOBIERNO MUNICIPAL DE
RIOVERDE, S.L.P.
CERCANO A LA GENTE

Lic. Rubén González Juárez

Secretario General del H. Ayuntamiento
de Rioverde, S.L.P.

Elaboró:MPD

Comité Municipal Electoral Rioverde

CONSTANCIA DE VALIDEZ Y MAYORÍA DE LA ELECCIÓN DE AYUNTAMIENTO

El Comité Municipal Electoral de Rioverde, S.L.P., hace constar que una vez efectuado el Cómputo Municipal Electoral y declarada la validez de la elección de Ayuntamiento, para el periodo constitucional 2015-2018, levantada y firmada el acta respectiva, la Planilla de mayoría relativa propuesta por el **PARTIDO ACCION NACIONAL**, integrada en la forma siguiente:

Presidente	C. JOSE RAMON TORRES GARCIA
Regidor Propietario	C. JULIA ISABEL AMADOR NIETO
Regidor Suplente	C. MARIA DE LOURDES BALDERAS DIAZ
Síndico Propietario	C. ULISSES LEDEZMA SALAZAR
Síndico Suplente	C. ROGELIO ESPARZA MARTINEZ
Síndico Propietario	C. PERLA SUSANA GARCIA BARRERA
Síndico Suplente	C. ANABERTHA GONZALEZ JUAREZ

**ETARIA
NERAL**
COMITÉ MUNICIPAL 2018-2021
ACOMODANDO A LA GENTE
RIOVERDE, S.L.P.

Obtuvo el triunfo, motivo por el que en cumplimiento a lo establecido en el artículo 421 de la Ley Electoral en el Estado, se le extiende la presente:

CONSTANCIA DE VALIDEZ Y MAYORÍA DE LA ELECCIÓN

En el municipio de Rioverde, S.L.P., a los 10 días del mes de **junio** del año **2015**.



Comité Municipal Electoral
Rioverde, S.L.P.

Dr. Luis Manuel Narváez Chávez
Consejero Presidente

Lic. Erick Yáñez Sánchez
Secretario Técnico



Organismo Operador Paramunicipal de Agua Potable, Alcantarillado y Saneamiento Descentralizado de las Autoridades del Ayuntamiento de Rioverde, S.L.P.

Anexo AICO-02

ORGANISMO OPERADOR PARAMUNICIPAL. AGUA P.A. Y SANEAM. DESCEN. AUT. AYUN. RIOVERDE, S.L.P.		
Relación de Bienes Muebles que componen su patrimonio		
Del 1 de enero al 31 de diciembre de 2018		
Código	Descripción del Bien	Valor en libros
MUEBLES, EXCEPTO DE OFICINA Y ESTANTERIA		
1-2-4-1-2-51210-1	SALA MIMBRE	69.62
1-2-4-1-2-51210-1	SALA ESCUADRA COLOR ROJO Y MESA CENTRO	7,758.62
TOTAL DE MUEBLES, EXCEPTO DE OFICINA Y ESTANTERIA		7,828.24
OTROS EQUIPOS		
1-2-4-6-9-56910-1	ESTRUCTURAS C/TARIMA	69.62
1-2-4-6-9-56910-1	ESTRUCTURAS MET / MAD 4 ENTR NAT /NEGRO	69.62
1-2-4-6-9-56910-1	ESTRUCTURAS MET / MAD 4 ENTR NAT /NEGRO	69.62
1-2-4-6-9-56910-1	ESTRUCTURAS MET / MAD 3 ENTR NAT /NEGRO	69.62
1-2-4-6-9-56910-1	ESTRUCTURAS MET /MAD 3 ENTR NAT /NEGRO	69.62
1-2-4-6-9-56910-1	ESTRUCTURAS MET 5 ENTR GRIS	69.62
1-2-4-6-9-56910-1	ESTRUCTURAS MET / MAD 4 ENTR NAT /NEGRO	69.62
1-2-4-6-9-56910-1	ESTRUCTURAS METALICA P/POLIDUCTO	69.62
1-2-4-6-9-56910-1	BANCO DE TRABAJO HERR/MAD	69.62
1-2-4-6-9-56910-1	BANCO DE TRABAJO HERR/MAD	69.62
1-2-4-6-9-56910-1	BANCO DE TRABAJO HERR/MAD	69.62
1-2-4-6-9-56910-1	14 LOCKERS MET C/1 PTA Y LLAVE AZUL	974.68
1-2-4-6-9-56910-1	8 LOCKERS MET C/1 PTA Y LLAVE NARANJA	556.96
1-2-4-6-9-56910-1	LOCKERS MET C/2 PTS C/LLAVE 5 ENTR GRIS	69.62
1-2-4-6-9-56910-1	LOCKERS MET C/4 CJ C/CAND GRIS	69.62
1-2-4-6-9-56910-1	LOCKERS C/2 PTS C/LLAVE CREMA	69.62
1-2-4-6-9-56910-1	8 LOCKERS MET 1 PTA C/LLAVE BLANCO	556.96
1-2-4-6-9-56910-1	LOCKERS MET C/LLAVE 5 ENTR GRIS	69.62
1-2-4-6-9-56910-1	BANCAS DE HERRERIA /MAD	69.62
1-2-4-6-9-56910-1	BANCAS DE HERRERIA /MAD	69.62
1-2-4-6-9-56910-1	BANCAS DE HERRERIA /MAD	69.62
TOTAL DE OTROS EQUIPOS		3,341.76

OTROS MOBILIARIOS Y EQUIPOS DE ADMON.		
1-2-4-1-9-51910-1	MAQUINA DE ESCRIBIR ELECTR	1,056.52
1-2-4-1-9-51910-1	MAQUINA DE ESCRIBIR ELECTR	1,157.13
1-2-4-1-9-51910-1	MAQ DE ESCRIBIR MANUAL	209.93
1-2-4-1-9-51910-1	COPIADORA SHARP	13,600.00
1-2-4-1-9-51910-1	COPIADORA SHARP	15,166.67
1-2-4-1-9-51910-1	EQUIPO CANON MODELO IRAC C-250	49,299.29
1-2-4-1-9-51910-1	DVR DAHUA DE 16 CANALES (9 CAMARAS) ANTICIPO	16,568.02
1-2-4-1-9-51910-1	REFRIGERADOR MCA. SUPERMATIC MOD. SRP08JXSG GRIS PLATA	4,200.00
1-2-4-1-9-51910-1	FRIGOBAR 2 PUERTAS	2,974.14
1-2-4-1-9-51910-1	DVR DAHUA DE 16 CANALES (9 CAMARAS) LIQUIDACION	20,144.22
1-2-4-1-9-51910-1	TELEVISION 43 SMART FHD LG	5,602.59
1-2-4-1-9-51910-1	VIDEO PROYECTOR MX525 BENQ	6,594.05
1-2-4-1-9-51910-1	PANTALLA TRIPIE P6406 APOLLO	2,154.35
1-2-4-1-9-51910-1	10 CAMARAS (11) DAHUA 1080P INSTALACION, CABLEADO Y CONFIGURACION SOPORT E UNIV P/TV	19,181.04
TOTAL DE OTROS MOBILIARIOS Y EQUIPOS DE ADMON.		157,907.95

EQUIPO DE TELEFONIA		
1-2-4-6-5-56510-1	TELEFONOS INALAMBRIICO	59.31
1-2-4-6-5-56510-1	TELEFONO MULTIFUNCIONAL	59.17
1-2-4-6-5-56510-1	TELEFONOS MULTIFUNCIONAL	59.17



Organismo Operador Paramunicipal de Agua Potable, Alcantarillado y Saneamiento Descentralizado de las Autoridades del Ayuntamiento de Rioverde, S.L.P.

Anexo AICO-02

ORGANISMO OPERADOR PARAMUNICIPAL. AGUA P.A. Y SANEAM. DESCEN. AUT. AYUN. RIOVERDE, S.L.P.		
Relación de Bienes Muebles que componen su patrimonio		
Del 1 de enero al 31 de diciembre de 2018		
Código	Descripción del Bien	Valor en libros
1-2-4-1-3-51510-1	CPU DE COMPUTO CAJA NEGRA SN: 3277OK	3,556.04
1-2-4-1-3-51510-1	CPU PROCESADOR I3 A 3.3 DE 2DA. GENERACION, 4GB EN RAM	4,482.76
1-2-4-1-3-51510-1	2 COMPUTADORA CJA. NEGRA 1155 INTEL CORE I3-3220 3.3 GHZ	19,396.56
1-2-4-1-3-51510-1	CPU DE COMPUTO CJA. NEGRA	3,448.27
1-2-4-1-3-51510-1	LECTOR VOYAGER MS9540 (REC)	2,068.96
1-2-4-1-3-51510-1	SERVIDOR LENOVO THINKSERVER TS140 TORRE PROC XEON	10,844.83
1-2-4-1-3-51510-1	ROUTER BALANCEADOR DE CARGA	1,362.07
1-2-4-1-3-51510-1	COMPUTADORA DE ESCRITORIO	4,827.59
1-2-4-1-3-51510-1	SWITCH CISCO DE 48 PUERTOS	9,913.79
1-2-4-1-3-51510-1	SWITCH CISCO DE 16 PUERTOS	4,310.35
1-2-4-1-3-51510-1	EQUIPO DE COMPUTO CPU Y MONITOR	6,939.64
1-2-4-1-3-51510-1	LAPTOP HP X360 11-AB009LA	5,128.58
1-2-4-1-3-51510-1	LAPTOP HP ENVY 15-AS002LA	17,240.52
1-2-4-1-3-51510-1	LAPTOP HP 15-AY021LA	6,033.62
1-2-4-1-3-51510-1	COMPUTADORA MONITOR 23" RAM 4GB PROC CELERON	5,775.86
1-2-4-1-3-51510-1	SERVIDOR DEL POWER EDGE	58,428.24
1-2-4-1-3-51510-1	3 (TRES) COMPUTADORA ENSAMBLADA PROCESADOR CORE I3 M	19,913.79
1-2-4-1-3-51510-1	2 (DOS) COMPUTADORA ENSAMBLADA PROCESADOR CORE I3 M	13,275.86
1-2-4-1-3-51510-1	1 (UNA) COMPUTADORA ENSAMBLADA PROCESADOR CORE I3 M	6,638.93
1-2-4-1-3-51510-1	2 CPU - TARJETA MADRE, PROCESADOR CORE I3, MEMORIA 8GB, DISCO DURO 1TB, QUEMADOR, GABINETE, KIT TECLADO Y MOUSE	13,448.29
1-2-4-1-3-51510-1	DORA PROCESADOR CORE I5, MEMORIA RAM 8GB KIT DE TECLAD	7,844.83
	TOTAL DE EQUIPO DE COMPUTO	311,005.04
	IMPRESORAS	
1-2-4-1-3-51510-1	IMPRESORA HP1020	174.40
1-2-4-1-3-51510-1	IMPRESORA P1102W	1,008.63
1-2-4-1-3-51510-1	IMPRESORA HP3050 (MULTIFUNCIONAL)	174.40
1-2-4-1-3-51510-1	IMPRESORA/MULTIFUNCIONAL HP1536	4,342.67
1-2-4-1-3-51510-1	IMPRESORA HP1020	692.28
1-2-4-1-3-51510-1	IMPRESORA FX890	692.28
1-2-4-1-3-51510-1	IMPRESORA HP1000	313.31
1-2-4-1-3-51510-1	IMPRESORA FX890	692.28
1-2-4-1-3-51510-1	IMPRESORA P1102W	1,277.58
1-2-4-1-3-51510-1	IMPRESORA HP1410	692.28
1-2-4-1-3-51510-1	IMPRESORA HP4200	692.28
1-2-4-1-3-51510-1	IMPRESORA FX890	3,050.64
1-2-4-1-3-51510-1	IMPRESORA FX890	6,089.55
1-2-4-1-3-51510-1	IMPRESORA HP4200	692.28
1-2-4-1-3-51510-1	IMPRESORA P1102W	348.80
1-2-4-1-3-51510-1	IMPRESORA HP3920	300.00
1-2-4-1-3-51510-1	IMPRESORA HP D1460	300.00
1-2-4-1-3-51510-1	IMPRESORA HP 4480	720.00
1-2-4-1-3-51510-1	IMPRESORA HP LASERJET PRO 200 COLOR SN: 249271VON	5,258.62
1-2-4-1-3-51510-1	PLOTTER HP DESIGNJET T120 (CQ891A) 24"	16,594.83
1-2-4-1-3-51510-1	IMPRESORA HP LASERJET P1102W	1,517.24
1-2-4-1-3-51510-1	IMPRESORA P1102 W	1,206.90
1-2-4-1-3-51510-1	IMPRESORA HP LASER JET ENT 600 M601	12,068.96
1-2-4-1-3-51510-1	MULTIFUNCIONAL HP M276NWL5 COLOR	5,556.90
1-2-4-1-3-51510-1	IMPRESORA LASERJET HP P1102W	1,250.00
1-2-4-1-3-51510-1	IMPRESORA EPSON L220	2,931.04
1-2-4-1-3-51510-1	MULTIFUNCIONAL EPSON ECOTANK SISTEMA CONTINUO L220	3,103.44
1-2-4-1-3-51510-1	MULTIFUNCIONAL EPSON ECOTANK SISTEMA CONTINUO L220	3,103.44
1-2-4-1-3-51510-1	MULTIFUNCIONAL HP LASER JETTP M130 FW	2,930.17



Organismo Operador Paramunicipal de Agua Potable, Alcantarillado y Saneamiento Descentralizado de las Autoridades del Ayuntamiento de Rioverde, S.L.P.

Anexo AICO-02

ORGANISMO OPERADOR PARAMUNICIPAL. AGUA P.A. Y SANEAM. DESCEN. AUT. AYUN. RIOVERDE, S.L.P.		
Relación de Bienes Muebles que componen su patrimonio		
Del 1 de enero al 31 de diciembre de 2018		
Código	Descripción del Bien	Valor en libros
1-2-4-1-3-51510-1	IMPRESORA HP LASER M102W	1,464.66
1-2-4-1-3-51510-1	MULTIFUNCIONAL EPSON L575 ECOTANK	5,171.55
1-2-4-1-3-51510-1	MULTIFUNCIONAL EPSON L575 ECOTANK	5,171.55
1-2-4-1-3-51510-1	IMPRESORA LASERJET HP M607DN SN.CNBLB1DMC	11,896.55
1-2-4-1-3-51510-1	IMPRESORA SAMSUNG SL-M4072FD	4,568.97
	TOTAL DE IMPRESORAS	106,048.48
	LECTOR CODIGO DE BARRAS	
1-2-4-1-3-51510-1	LECTOR CODIGO DE BARRAS	10.00
1-2-4-1-3-51510-1	LECTOR DE USB	1,059.05
1-2-4-1-3-51510-1	RED FORTIGATE 60C	10,478.00
1-2-4-1-3-51510-1	TELEFONO UNILINEA PANASONIC KX-TSS00ME	246.88
1-2-4-1-3-51510-1	TELEFONO UNILINEA PANASONIC KX-T7703X	336.00
	TOTAL DE LECTOR CODIGO DE BARRAS	12,129.93
	RELOJ, CARGADOR, LECTORAS Y CUNA DE CARGA	
1-2-4-1-3-51510-1	CARGADOR DE BATERIAS	10.00
1-2-4-1-3-51510-1	LECTORAS PORTÁTILES	10.00
1-2-4-1-3-51510-1	LECTORAS PORTÁTILES	10.00
1-2-4-1-3-51510-1	LECTORAS PORTÁTILES	10.00
1-2-4-1-3-51510-1	LECTORAS PORTÁTILES	10.00
1-2-4-1-3-51510-1	CUNA MULTIPLE CARGA Y COMUNICACIÓN	10.00
1-2-4-1-3-51510-1	RELOJ CHECADOR ELECTRICO SP-250 ICON	3,764.65
1-2-4-1-3-51510-1	RELOJ CHECADOR ELECTRICO SP-250 ICON	3,764.65
1-2-4-1-3-51510-1	RELOJ CHECADOR HUELLA	2,620.00
1-2-4-1-3-51510-1	RELOJ CHECADOR HUELLA	2,620.00
	TOTAL DE RELOJ, CARGADOR, LECTORAS Y CUNA DE CARGA	12,829.30
	GRAN TOTAL DE EQUIPO DE COMPUTO Y DE TECNOLOGIA	442,012.75
	GRAN TOTAL DE BIENES MUEBLES	721,795.45
	MOBILIARIO Y EQUIPO DE ADMINISTRACION	
	MUEBLES DE OFICINA Y ESTANTERIA	
	ESCRITORIOS	
1-2-4-1-1-51110-1	ESCRITORIO MAD EJECUTIVO CAFÉ	69.62
1-2-4-1-1-51110-1	ESCRITORIO MET SECRETARIAL	69.62
1-2-4-1-1-51110-1	ESCRITORIO MET EJECUTIVO	69.62
1-2-4-1-1-51110-1	ESCRITORIO MET SECRETARIAL	69.62
1-2-4-1-1-51110-1	ESCRITORIO FORMAICA EJECUTIVO	69.62
1-2-4-1-1-51110-1	ESCRITORIO MAD EJECUTIVO NEGRO	3,700.00
1-2-4-1-1-51110-1	ESCRITORIO MET SECRETARIAL	40.26
1-2-4-1-1-51110-1	ESCRITORIO MET EJEC	69.62
1-2-4-1-1-51110-1	ESCRITORIO FORMAICA SECRETARIAL	69.62
1-2-4-1-1-51110-1	ESCRITORIO MET EJECUTIVO	69.62
1-2-4-1-1-51110-1	ESCRITORIO MET EJECUTIVO	69.62
1-2-4-1-1-51110-1	ESCRITORIO MET EJECUTIVO	69.62
1-2-4-1-1-51110-1	ESCRITORIO MET EJECUTIVO	69.62
1-2-4-1-1-51110-1	ESCRITORIO MET SECRETARIAL	565.72
1-2-4-1-1-51110-1	ESCRITORIO MET SECRETARIAL	69.62
1-2-4-1-1-51110-1	ESCRITORIO FORMAICA EJECUTIVO	69.62
1-2-4-1-1-51110-1	ESCRITORIO MADERA EJECUTIVO	69.62
1-2-4-1-1-51110-1	ESCRITORIO MET EJECUTIVO	69.62
1-2-4-1-1-51110-1	ESCRITORIO MET RUSTICO	69.62
1-2-4-1-1-51110-1	ESCRITORIO MET RUSTICO	69.62
1-2-4-1-1-51110-1	ESCRITORIO MET SECRETARIAL	69.62



Organismo Operador Paramunicipal de Agua Potable, Alcantarillado y Saneamiento Descentralizado de las Autoridades del Ayuntamiento de Rioverde, S.L.P.

Anexo AICO-02

ORGANISMO OPERADOR PARAMUNICIPAL, AGUA P.A. Y SANEAM. DESCEN. AUT. AYUN. RIOVERDE, S.L.P.		
Relación de Bienes Muebles que componen su patrimonio		
Del 1 de enero al 31 de diciembre de 2018		
Código	Descripción del Bien	Valor en libros
1-2-4-1-1-51110-1	ESCRITORIO MET EJECUTIVO	69.62
1-2-4-1-1-51110-1	ESCRITORIO MET EJECUTIVO	69.62
1-2-4-1-1-51110-1	ESCRITORIO MET RUSTICO	57.81
1-2-4-1-1-51110-1	ESCRITORIO MET RUSTICO	57.81
1-2-4-1-1-51110-1	ESCRITORIO MAD SECRETARIAL	1,108.58
1-2-4-1-1-51110-1	ESCRITORIO METALICO SECRET. 120x70	2,318.00
1-2-4-1-1-51110-1	MODULO GERENCIAL (ESCRITORIO-CREDENZA)	8,925.00
1-2-4-1-1-51110-1	4 ESCRITORIOS 1.80 x 70 LATERAL Y CREDENZA	28,080.00
1-2-4-1-1-51110-1	ESCRITORIO RECTANGULAR (1.20M x60x75)	2,610.00
1-2-4-1-1-51110-1	2 ARCHIVEROS 3 GAVETAS	4,824.14
1-2-4-1-1-51110-1	5 ESCRITORIO RECTANGULAR (1.20 M *60*75)	13,050.00
1-2-4-1-1-51110-1	2 CREDENZA LATERAL (1.30*50*60)	7,857.00
1-2-4-1-1-51110-1	3 CREDENZA LATERAL (1.40*50*60)	12,690.00
1-2-4-1-1-51110-1	3 GABINETE ABIERTO COLGANTE (.82*33*38)	3,510.00
1-2-4-1-1-51110-1	3 GABINETE CERRADO COLGANTE (.82*33*38)	6,377.35
	TOTAL DE ESCRITORIOS	97,094.55

MUEBLE P/COMPUTADORA		
1-2-4-1-1-51110-1	MUEBLE P/COMP LINEA INGLESA	69.62
1-2-4-1-1-51110-1	MUEBLE P/COMP LINEA INGLESA	69.62
1-2-4-1-1-51110-1	MUEBLE P/COMP ARIZONA	69.62
1-2-4-1-1-51110-1	MUEBLE P/COMP ARIZONA	69.62
1-2-4-1-1-51110-1	MUEBLE P/COMP LINEA INGLESA	69.62
1-2-4-1-1-51110-1	MUEBLE P/COMP LINEA INGLESA	69.62
1-2-4-1-1-51110-1	MUEBLE P/COMP LINEA INGLESA	69.62
1-2-4-1-1-51110-1	MUEBLE P/COMP LINEA INGLESA	69.62
1-2-4-1-1-51110-1	MUEBLE P/COMP LINEA INGLESA	69.62
1-2-4-1-1-51110-1	MUEBLE P/COMP LINEA INGLESA	415.58
1-2-4-1-1-51110-1	MUEBLE P/COMP LINEA INGLESA	815.42
	TOTAL DE MUEBLE P/COMPUTADORA	1,857.58

MUEBLE P/CAJA		
1-2-4-1-1-51110-1	MUEBLE P/CAJA MDF BLANCO	69.62
1-2-4-1-1-51110-1	MUEBLE P/CAJA MDF BLANCO	69.62
1-2-4-1-1-51110-1	MUEBLE P/CAJA MDF BLANCO	69.62
1-2-4-1-1-51110-1	MUEBLE P/CAJA 2 ENTR IZQ Y 3 DER MDF BLANCO	69.62
	TOTAL DE MUEBLE P/CAJA	278.48

ARCHIVEROS		
1-2-4-1-1-51110-1	ARCHIVEROS MAD 2 GAV	25.00
1-2-4-1-1-51110-1	ARCHIVEROS MET 3GAV	69.62
1-2-4-1-1-51110-1	ARCHIVEROS MET 3GAV	69.62
1-2-4-1-1-51110-1	ARCHIVEROS MET 4 GAV	2,337.39
1-2-4-1-1-51110-1	ARCHIVEROS MET 4 GAV	69.62
1-2-4-1-1-51110-1	ARCHIVEROS MAD 4 GAV	625.00
1-2-4-1-1-51110-1	ARCHIVEROS MAD 2 GAV	69.62
1-2-4-1-1-51110-1	ARCHIVEROS MAD 2 GAV	69.62
1-2-4-1-1-51110-1	ARCHIVEROS MET 4 GAV	3,466.67
1-2-4-1-1-51110-1	ARCHIVERO MET 4 GAV	3,782.33
1-2-4-1-1-51110-1	ARCHIVEROS MET 3 GAV	69.62
1-2-4-1-1-51110-1	ARCHIVEROS MET 3 GAV	69.62
1-2-4-1-1-51110-1	ARCHIVEROS MET 3 GAV	69.62
1-2-4-1-1-51110-1	ARCHIVEROS MET 4 GAV	2,612.09



Organismo Operador Paramunicipal de Agua Potable, Alcantarillado y Saneamiento Descentralizado de las Autoridades del Ayuntamiento de Rioverde, S.L.P.

Anexo AICO-02

ORGANISMO OPERADOR PARAMUNICIPAL. AGUA P.A. Y SANEAM. DESCEN. AUT. AYUN. RIOVERDE, S.L.P.		
Relación de Bienes Muebles que componen su patrimonio		
Del 1 de enero al 31 de diciembre de 2018		
Código	Descripción del Bien	Valor en libros
1-2-4-1-1-51110-1	ARCHIVEROS MET 3 GAV	69.62
1-2-4-1-1-51110-1	ARCHIVEROS MET 2 GAV	69.62
1-2-4-1-1-51110-1	ARCHIVERO MET 4 GAV	3,653.02
1-2-4-1-1-51110-1	ARCHIVEROS MET 4 GAV	33.84
1-2-4-1-1-51110-1	ARCHIVERO MAD 3 GAV	2,763.51
1-2-4-1-1-51110-1	GABINETE MULTIUSOS NEGRO-INOX	2,973.28
1-2-4-1-1-51110-1	ARCHIVERO VERTICAL DE TRES CAJONES DOS PAPELERAS Y UNA D	6,500.00
1-2-4-1-1-51110-1	ARCHIVERO VERTICAL DE TRES CAJONES DOS PAPELERAS Y UNA D	6,500.00
1-2-4-1-1-51110-1	ARCHIVERO 3 GAVETAS	2,412.12
1-2-4-1-1-51110-1	ARCHIVERO 3 GAVETAS	2,412.12
TOTAL DE ARCHIVEROS		40,792.57

SILLAS Y SILLONES		
1-2-4-1-1-51110-1	SILLON EJECUTIVO	983.28
1-2-4-1-1-51110-1	2 SILLONES DE VISITA	139.24
1-2-4-1-1-51110-1	8 SILLAS DE PLIANA	556.92
1-2-4-1-1-51110-1	3 SILLAS DE PLIANA	208.86
1-2-4-1-1-51110-1	3 SILLAS DE PLIANA	208.86
1-2-4-1-1-51110-1	SILLA PLIANA	69.62
1-2-4-1-1-51110-1	SILLAS PLIANA	69.62
1-2-4-1-1-51110-1	SILLA SECRETARIAL C/PISTON	18.84
1-2-4-1-1-51110-1	SILLA SECRETARIAL C/PISTON	69.62
1-2-4-1-1-51110-1	SILLA SECRETARIAL C/PISTON	603.48
1-2-4-1-1-51110-1	SILLA SECRETARIAL C/PISTON	98.10
1-2-4-1-1-51110-1	SILLA SECRETARIAL C/PISTON	1,229.17
1-2-4-1-1-51110-1	SILLA SECRETARIAL C/PISTON	983.28
1-2-4-1-1-51110-1	SILLA SECRETARIAL C/PISTON	69.62
1-2-4-1-1-51110-1	SILLA SECRETARIAL C/PISTON	336.81
1-2-4-1-1-51110-1	SILLA SECRETARIAL C/PISTON	98.11
1-2-4-1-1-51110-1	SILLA SECRETARIAL C/PISTON	98.11
1-2-4-1-1-51110-1	SILLA SECRETARIAL C/PISTON	415.00
1-2-4-1-1-51110-1	SILLA SECRETARIAL C/PISTON	608.83
1-2-4-1-1-51110-1	SILLAS SECRETARIAL C/PISTON	98.10
1-2-4-1-1-51110-1	SILLA SECRETARIAL C/PISTON	98.10
1-2-4-1-1-51110-1	SILLA SECRETARIAL C/PISTON	98.10
1-2-4-1-1-51110-1	SILLA RESP ALTO C/DESCANSA	817.24
1-2-4-1-1-51110-1	SILLA RESP ALTO C/DESCANSA	983.28
1-2-4-1-1-51110-1	SILLA SECRETARIAL FIJA	69.62
1-2-4-1-1-51110-1	SILLA SECRETARIAL FIJA	69.62
1-2-4-1-1-51110-1	SILLA SECRETARIAL C/DESCANSABRAZOS	69.62
1-2-4-1-1-51110-1	SILLA SECRETARIAL C/DESCANSABRAZOS	69.62
1-2-4-1-1-51110-1	SILLA SECRETARIAL C/DESCANSABRAZOS	69.62
1-2-4-1-1-51110-1	SILLA SECRETARIAL C/DESCANSABRAZOS	233.23
1-2-4-1-1-51110-1	SILLA SECRETARIAL C/DESCANSABRAZOS	506.77
1-2-4-1-1-51110-1	BANCO C/ RESPALDO Y BASE METAL	852.88
1-2-4-1-1-51110-1	BANCO ALTO TUBULAR NEGRO	69.62
1-2-4-1-1-51110-1	BANCO ALTO TUBULAR NEGRO	69.62
1-2-4-1-1-51110-1	BANCO ALTO TUBULAR NEGRO	69.62
1-2-4-1-1-51110-1	SILLA DE PLASTICO BLANCA	69.62
1-2-4-1-1-51110-1	SILLA DE PLASTICO BLANCA	69.62
1-2-4-1-1-51110-1	SILLA DE PLASTICO BLANCA	69.62
1-2-4-1-1-51110-1	SILLA PLASTICO BLANCA	69.62
1-2-4-1-1-51110-1	SILLA PLASTICO BLANCA	69.62
1-2-4-1-1-51110-1	SILLA PLASTICO BLANCA	69.62



**Organismo Operador Paramunicipal de Agua Potable,
Alcantarillado y Saneamiento Descentralizado de las
Autoridades del Ayuntamiento de Rioverde, S.L.P.**

Anexo AICO-02

ORGANISMO OPERADOR PARAMUNICIPAL. AGUA P.A. Y SANEAM. DESCEN. AUT. AYUN. RIOVERDE, S.L.P.		
Relación de Bienes Muebles que componen su patrimonio		
Del 1 de enero al 31 de diciembre de 2018		
Código	Descripción del Bien	Valor en libros
1-2-4-1-1-51110-1	SILLAS PLEGABLE NEGRO PLATA	69.62
1-2-4-1-1-51110-1	SILLAS PLEGABLE NEGRO PLATA	69.62
1-2-4-1-1-51110-1	SILLAS PLEGABLE NEGRO PLATA	69.62
1-2-4-1-1-51110-1	SILLAS PLEGABLE NEGRO PLATA	69.62
1-2-4-1-1-51110-1	SILLAS PLEGABLE NEGRO PLATA	69.62
1-2-4-1-1-51110-1	SILLAS PLEGABLE NEGRO PLATA	69.62
1-2-4-1-1-51110-1	SILLAS PLEGABLE NEGRO PLATA	69.62
1-2-4-1-1-51110-1	SILLON EJECUTIVO RESP ALTO PLIANA	395.96
1-2-4-1-1-51110-1	SILLON PLIANA	69.62
1-2-4-1-1-51110-1	SILLA GIRATORIA PARIS CON DESCANSABRAZOS	1,000.00
1-2-4-1-1-51110-1	SILLA CAJERO SCAJ-05	1,164.00
1-2-4-1-1-51110-1	10 SILLA SECRETARIAL CON BRAZOS COLOR ROJA	12,900.00
1-2-4-1-1-51110-1	SILLA EJECUTIVA MEMPHIS	1,292.24
1-2-4-1-1-51110-1	SILLA DE TRABAJO MILFORD	602.59
1-2-4-1-1-51110-1	10 SILLON MODELO W-1007	21,396.60
1-2-4-1-1-51110-1	10 SILLA VISITA COLOR BLANCO	11,600.00
	SILLAS Y SILLONES	69,273.28
	CREDENZA	
1-2-4-1-1-51110-1	CREDENZA FORM 2 PTAS CORDZAS	69.62
1-2-4-1-1-51110-1	CREDENZA FORM 2 PTAS CORDZAS C/2 C IZQ	69.62
1-2-4-1-1-51110-1	CREDENZA MET 2 C IZQ	69.62
1-2-4-1-1-51110-1	CREDENZA LATERAL (1.40x50x60)	4,230.00
	TOTAL DE CREDENZA	4,438.86
	TOTAL DE MESAS	
1-2-4-1-1-51110-1	MESA P/ JUNTAS	69.62
1-2-4-1-1-51110-1	MESA P/COMP NAT	20.00
1-2-4-1-1-51110-1	MESA P/IMPR CREMA	69.62
1-2-4-1-1-51110-1	MESA ESQ DE MIMBRE	69.62
1-2-4-1-1-51110-1	MESA CTRO MIMBRE	69.62
1-2-4-1-1-51110-1	MESA P/COMP NAT	69.62
1-2-4-1-1-51110-1	MESA P/IMPR FORMAICA HIERRO	69.62
1-2-4-1-1-51110-1	MESA ESQ DE MIMBRE	69.62
1-2-4-1-1-51110-1	MESA MADERA/RUSTICA CAOBA	69.62
1-2-4-1-1-51110-1	MESA P/COMP NAT	69.62
1-2-4-1-1-51110-1	MESA P/IMPR MAD/NEGRO/CAFE	69.62
1-2-4-1-1-51110-1	MESA P/COMP NEGRO/CAFÉ	69.62
1-2-4-1-1-51110-1	MESA P/ COMPUTADORA CREMA	69.62
1-2-4-1-1-51110-1	MESA P/ IMPR/FORMAICA/RUEDAS	69.62
1-2-4-1-1-51110-1	MESA P/TRABAJO BCO/NEGRO	765.97
1-2-4-1-1-51110-1	MESA P/COMP NAT	69.62
1-2-4-1-1-51110-1	MESA P/ COMPUTADORA CREMA	69.62
1-2-4-1-1-51110-1	MESA METALICA RUSTICA	69.62
1-2-4-1-1-51110-1	MESA P/JUNTAS	69.62
1-2-4-1-1-51110-1	MESA P/COMP NAT	69.62
1-2-4-1-1-51110-1	MESA P/COMP NEGRO/CAFÉ	69.62
1-2-4-1-1-51110-1	MESA MADERA/ RUSTICA CAOBA	69.62
1-2-4-1-1-51110-1	MESAS PLEGABLES GDE	475.25
1-2-4-1-1-51110-1	MESAS PLEGABLES GDE	475.24
1-2-4-1-1-51110-1	MESAS PLEGABLES CHICAS	1,166.61
1-2-4-1-1-51110-1	MESAS PLEGABLES CHICAS	1,166.61
1-2-4-1-1-51110-1	MESAS PLEGABLES CHICAS	1,166.61
1-2-4-1-1-51110-1	MESA P/COMP NAT	69.62



**Organismo Operador Paramunicipal de Agua Potable,
Alcantarillado y Saneamiento Descentralizado de las
Autoridades del Ayuntamiento de Rioverde, S.L.P.**

Anexo AICO-02

ORGANISMO OPERADOR PARAMUNICIPAL. AGUA P.A. Y SANEAM. DESCEN. AUT. AYUN. RIOVERDE, S.L.P.		
Relación de Bienes Muebles que componen su patrimonio		
Del 1 de enero al 31 de diciembre de 2018		
Código	Descripción del Bien	Valor en libras
1-2-4-1-1-51110-1	MESA MET/FORM/RUEDAS	69.62
1-2-4-1-1-51110-1	MESA P/COMP NEGRO/CAFÉ	69.62
1-2-4-1-1-51110-1	MESA MAD RUSTICA GRIS	69.62
1-2-4-1-1-51110-1	MESA PARA IMPRESORA	2,043.90
1-2-4-1-1-51110-1	MESA MULTIFUNCIONAL	3,510.00
1-2-4-1-1-51110-1	MODULO GERENCIAL MELAMINA	12,510.00
1-2-4-1-1-51110-1	MODULO GERENCIAL MELAMINA	16,560.00
1-2-4-1-1-51110-1	MESA MULTIFUNCIONAL (50*50*75) BASE METÁLICA	1,744.20
	TOTAL DE MESAS	43,275.27

ESTANTES Y ESTANTERIA		
Código	Descripción del Bien	Valor en libras
1-2-4-1-1-51110-1	ESTANTES METAL AZUL PETR	69.62
1-2-4-1-1-51110-1	ESTANTES METAL AZUL PETR	69.62
1-2-4-1-1-51110-1	ESTANTES METAL AZUL PETR	69.62
1-2-4-1-1-51110-1	ESTANTES METAL AZUL PETR	69.62
1-2-4-1-1-51110-1	ESTANTES METAL AZUL PETR	69.62
1-2-4-1-1-51110-1	ESTANTES METAL AZUL PETR	69.62
1-2-4-1-1-51110-1	ESTANTES METAL AZUL PETR	69.62
1-2-4-1-1-51110-1	ESTANTERIA MADERA C/5 ENTR BLANCA	7,172.10
1-2-4-1-1-51110-1	ESTANTERIA MADERA C/4 ENTR BLANCA	3,963.33
1-2-4-1-1-51110-1	ESTANTERIA MAD/TUB C/5 ENTR BLANCA	5,777.77
1-2-4-1-1-51110-1	ESTANTERIA MADERA RUSTICA 4 ENTRP	69.62
1-2-4-1-1-51110-1	ESTANTERIA MADERA RUSTICA 4 ENTRP	69.62
1-2-4-1-1-51110-1	ESTANTERIA MADERA RUSTICA 4 ENTRP	69.62
1-2-4-1-1-51110-1	ESTANTERIA MADERA RUSTICA 4 ENTRP	69.62
1-2-4-1-1-51110-1	ESTANTERIA MADERA RUSTICA 4 ENTRP	69.62
1-2-4-1-1-51110-1	ESTANTERIA MADERA RUSTICA 4 ENTRP	69.62
1-2-4-1-1-51110-1	ESTANTERIA MADERA RUSTICA 4 ENTRP	69.62
1-2-4-1-1-51110-1	ESTANTERIA MADERA RUSTICA 4 ENTRP	69.62
1-2-4-1-1-51110-1	ESTANTERIA MADERA RUSTICA 4 ENTRP	69.62
1-2-4-1-1-51110-1	ESTANTERIA MADERA RUSTICA 4 ENTRP	69.62
1-2-4-1-1-51110-1	ESTANTERIA D/MAD 4 ENTR CON FONDO NAT	69.62
1-2-4-1-1-51110-1	ESTANTERIA D/MAD 4 ENTR GRIS	69.63
1-2-4-1-1-51110-1	ESTANTERIA D/MAD 4 ENTR GRIS	69.63
1-2-4-1-1-51110-1	ESTANTERIA D/MAD 4 ENTR GRIS	69.63
1-2-4-1-1-51110-1	ESTANTERIA D/MAD 3 ENTR NAT	69.63
1-2-4-1-1-51110-1	LIBRERO DE PISO ABIERTO C/4 ENTREP EN MEL 28 MM	2,840.40
1-2-4-1-1-51110-1	LIBRERO DE PISO ABIERTO C/ENTREP (1.02*.30*2.20)	14,752.79
1-2-4-1-1-51110-1	GABINETE ABIERTO COLGANTE (082 x 33 x 38)	1,170.00
1-2-4-1-1-51110-1	GABINETE CERRADO COLGANTE (082 x 33 x .38)	2,125.79
	TOTAL DE ESTANTES Y ESTANTERIA	39,264.24
	GRAN TOTAL DE MUEBLES DE OFICINA Y ESTANTERIA	296,274.83

SISTEMA DE AIRE ACONDICIONADO		
Código	Descripción del Bien	Valor en libras
1-2-4-6-4-56410-1	AIRE ACONDICIONADO TOTALINE	69.62
1-2-4-6-4-56410-1	AIRE ACONDICIONADO TRANE 1 TON	5,780.00
1-2-4-6-4-56410-1	AIRE ACONDICIONADO TRANE 1 TON	5,780.00
1-2-4-6-4-56410-1	AIRE ACONDICIONADO TOM 2 TON	7,087.50
1-2-4-6-4-56410-1	AIRE ACONDICIONADO JAPANDO 2 TON	12,700.22
1-2-4-6-4-56410-1	AIRE ACONDICIONADO TRANE 1 TON	8,151.00
1-2-4-6-4-56410-1	AIRE ACONDICIONADO TRANE 1 TON	8,151.00
1-2-4-6-4-56410-1	AIRE ACONDICIONADO TIPO MINISPLIT MCA. MIRAGE	8,500.00
1-2-4-6-4-56410-1	MINISPLIT HIWALL MCA. MIRAGE SOLO FRIO	5948.28
1-2-4-6-4-56410-1	MINISPLIT 2TR MCA. MIRAFE FRIO/CALOR	11,206.90
1-2-4-6-4-56410-1	AIRE ACONDICIONADO CARRIER EFICIENCIA 24 INVERTER	17,500.00



**Organismo Operador Paramunicipal de Agua Potable,
Alcantarillado y Saneamiento Descentralizado de las
Autoridades del Ayuntamiento de Rioverde, S.L.P.**

Anexo AICO-02

ORGANISMO OPERADOR PARAMUNICIPAL. AGUA P.A. Y SANEAM. DESCEN. AUT. AYUN. RIOVERDE, S.L.P.		
Relación de Bienes Muebles que componen su patrimonio		
Del 1 de enero al 31 de diciembre de 2018		
Código	Descripción del Bien	Valor en libros
1-2-4-6-4-56410-1	AIRE ACONDICIONADO DE 1 TR MIRAGE MAGNUM	11,000.00
1-2-4-6-4-56410-1	AIRE ACONDICIONADO MARCA CARRIER EFICIENCIA 24 INVERTER	17,500.00
	TOTAL DE SISTEMA DE AIRE ACONDICIONADO	119,374.52
OTROS MOBILIARIOS Y EPOS DE ADMINISTRACION		
CAMARAS FOTOGRAFICAS Y DE VIDEO		
1-2-4-2-3-52310-1	CAMARA FOTOGRAFICA DSC	1,448.27
1-2-4-2-3-52310-1	CAMARA FOTOGRAFICA PROF	69.62
1-2-4-2-3-52310-1	VIDEO PROYECTOR	69.62
1-2-4-2-3-52310-1	PROYECTOR	69.62
1-2-4-2-3-52310-1	PANTALLA DE PROYECTOR	69.62
1-2-4-2-3-52310-1	CAMARA DE VIDEO SONY	1,706.90
1-2-4-2-3-52310-1	6 CAMARAS	8,400.00
1-2-4-2-3-52310-1	4 CAMARAS	7,125.00
1-2-4-2-3-52310-1	DVR 4 CAMARAS	19,084.90
1-2-4-2-3-52310-1	CAMARA DIGITAL D5500 24.2 MP NIKON	12,903.25
1-2-4-2-3-52310-1	CAMARA DIGITAL MCA NIKON COOLPIX B500 COLOR NEGRA	5,171.55
	TOTAL DE CAMARAS FOTOGRAFICAS Y DE VIDEO	56,118.35
	TOTAL DE MOBILIARIO Y EQUIPO DE ADMINISTRACION	904,023.77

EQUIPO DE TRANSPORTE		
AUTOMOVILES Y EQUIPO TERRESTRE		
1-2-4-4-1-54110-1	FRONTIER	235,252.23
1-2-4-4-1-54110-1	DINA 1004	10.00
1-2-4-4-1-54110-1	FORD -350	10.00
1-2-4-4-1-54110-1	FORD-200	10.00
1-2-4-4-1-54110-1	DODGE-RAM	10.00
1-2-4-4-1-54110-1	NISSAN 96	10.00
1-2-4-4-1-54110-1	NISSAN 97	10.00
1-2-4-4-1-54110-1	VAC CON	10.00
1-2-4-4-1-54110-1	LUV 2003 VR1613	10.00
1-2-4-4-1-54110-1	DOBLE CABINA	10.00
1-2-4-4-1-54110-1	DOBLE CABINA	10.00
1-2-4-4-1-54110-1	DODGE D250	22,471.00
1-2-4-4-1-54110-1	GRUA	10.00
1-2-4-4-1-54110-1	VECTOR	10.00
1-2-4-4-1-54110-1	FORD-250	10.00
1-2-4-4-1-54110-1	JEEP PICK-UP 1981	35,000.00
1-2-4-4-1-54110-1	LANCHA DE FIBRA DE VIDRIO	14,000.00
1-2-4-4-1-54110-1	CAMIONETA MCA. FORD 1988	30,000.00
1-2-4-4-1-54110-1	CAMIONETA NISSAN BLANCA 2017	192,586.21
1-2-4-4-1-54110-1	CAMION NUEVO INTERNACIONAL AÑO 2017 MOD-CITYSTAR CLA	573,275.86
1-2-4-4-1-54110-1	CAMIONETA HILUX DOBLE CABINA MQD. 2017 MCA. TOYOTA	303,103.45
	TOTAL DE AUTOMOVILES Y EQUIPO TERRESTRE	1,405,818.75

OTROS EQUIPOS DE TRANSPORTE		
1-2-4-4-1-54110-1	HONDA	10.00
1-2-4-4-1-54110-1	HONDA	11,902.53
1-2-4-4-1-54110-1	HONDA	11,902.53
1-2-4-4-1-54110-1	SUZUKI	10.00
1-2-4-4-1-54110-1	HONDA	10.00
1-2-4-4-1-54110-1	HONDA	10.00



Organismo Operador Paramunicipal de Agua Potable, Alcantarillado y Saneamiento Descentralizado de las Autoridades del Ayuntamiento de Rioverde, S.L.P.

Anexo AICO-02

ORGANISMO OPERADOR PARAMUNICIPAL. AGUA P.A. Y SANEAM. DESCEN. AUT. AYUN. RIOVERDE, S.L.P. Relación de Bienes Muebles que componen su patrimonio Del 1 de enero al 31 de diciembre de 2018		
Código	Descripción del Bien	Valor en libros
1-2-4-4-1-54110-1	HONDA	10.00
1-2-4-4-1-54110-1	HONDA	10.00
1-2-4-4-1-54110-1	HONDA	10.00
1-2-4-4-1-54110-1	HONDA	10.00
1-2-4-4-1-54110-1	HONDA	10.00
1-2-4-4-1-54110-1	HONDA	10.00
1-2-4-4-1-54110-1	HONDA	10.00
1-2-4-4-1-54110-1	YUAN YUAN	10.00
1-2-4-4-1-54110-1	YUAN YUAN	10.00
1-2-4-4-1-54110-1	YUAN YUAN	10.00
1-2-4-4-1-54110-1	YUAN YUAN	10.00
1-2-4-4-1-54110-1	HONDA	10.00
1-2-4-4-1-54110-1	HONDA	10.00
1-2-4-4-1-54110-1	SUZUKI	10.00
1-2-4-4-1-54110-1	MOTONETA WAVE100 2013 SERIE LTMPCG672D5800637	12,931.03
1-2-4-4-1-54110-1	MOTONETA WAVE100 2013 SERIE LTMPCG678D5800707	12,931.03
1-2-4-4-1-54110-1	MOTOCARRO MCA. DAZON MOD. DZ150MC 2014 SERIE 3DVHCK	25,862.07
1-2-4-4-1-54110-1	MOTOCARRO MCA. DAZON MOD. DZ150MC 2014 SERIE 3DVHCK	25,862.07
1-2-4-4-1-54110-1	MOTOCARRO MCA. DAZON MOD. DZ150MC 2014 SERIE 3DVHCK	25,862.07
1-2-4-4-1-54110-1	MOTOCICLETA HONDA 2014 SERIE: LTMJA100XE5100452 BLANCA	23,189.66
1-2-4-4-1-54110-1	MOTOCICLETA HONDA 2014 SERIE: LTMJA1003E5100518 BLANCA	23,189.67
1-2-4-4-1-54110-1	MOTOCICLETA HONDA 2014 SERIE: LTMJA1003E5100390 BLANCA	23,189.67
1-2-4-4-1-54110-1	MOTOCICLETA USADA MCA. BAJAJ COLOR ROJO	35,000.00
1-2-4-4-1-54110-1	MOTOCICLETA PLATINA COLOR NEGRA SERIE:MD2A76AZ2HWCS	18,956.90
1-2-4-4-1-54110-1	MOTOCICLETA PLATINA COLOR NEGRA SERIE:MD2A76AZ0HWCS	18,956.90
1-2-4-4-1-54110-1	MOTOCARRO COVALT 2018 MOTOR: 174FMN8E1002825	42,663.79
1-2-4-4-1-54110-1	MOTOCARRO COVALT 2018 MOTOR: 174FMN8E1002642	42,663.79
1-2-4-4-1-54110-1	MOTOCARRO COVALT 2018 MOTOR: 174FMN8E1002630	42,663.79
1-2-4-4-1-54110-1	MOTOCICLETA MCA HONDA MOD CARGO 150 2018 COLOR BLANCA	29,224.14
1-2-4-4-1-54110-1	MOTOCICLETA MCA HONDA MOD 2019, GL 150-CARGO COLOR ROJO	24,991.38
1-2-4-4-1-54110-1	MOTOCICLETA MCA HONDA MOD 2019, GL 150-CARGO COLOR ROJO	24,991.38
TOTAL DE OTROS EQUIPOS DE TRANSPORTE		477,114.40

CARROCERIAS Y REMOLQUES		
1-2-4-4-2-54210-1	REMOLQUE DE DOS EJES CON EPO. HCO DE LEVANTE CAP. 6 TON	45,000.00
1-2-4-4-2-54210-1	CAJA DE VOLTEO MOD. IMH-CV-04-2017	95,634.00
TOTAL DE CARROCERIAS Y REMOLQUES		140,634.00
GRAN TOTAL DE EQUIPO DE TRANSPORTE		2,023,567.15
MAQUINARIA		
MAQUINARIA Y EQUIPO DE CONSTRUCCIÓN		
1-2-4-6-3-56310-1	RETROEXCAVADORA CASE 1	65,372.02
1-2-4-6-3-56310-1	RETROEXCAVADORA CASE 2	425,104.17
1-2-4-6-3-56310-1	MINICARGADOR	214,500.00
1-2-4-6-3-56310-1	COMPRESOR ATLAS	2,819.76
1-2-4-6-3-56310-1	COMPRESOR INGERSOL	106,250.00
1-2-4-6-3-56310-1	DESASOLVADORA GDS WISCONSIN	2,639.54
1-2-4-6-3-56310-1	DESASOLVADORA SIN MARCA AZUL/AMARILLO	2,639.54
1-2-4-6-3-56310-1	DESASOLVADORA HONDA BLANCO	18,500.00
1-2-4-6-3-56310-1	PISTOLA ROMPEDORA ATLAS COPCO 02 FIERRO 1	5,884.69
1-2-4-6-3-56310-1	PISTOLA ROMPEDORA ATLAS COPCO FIERRO 2	7,229.58
1-2-4-6-3-56310-1	PISTOLA ROMPEDORA ELECTRICA BOSCH AMARILLA	6,379.27
1-2-4-6-3-56310-1	BAILARINA #1 WACKER VERDE	2,274.70
1-2-4-6-3-56310-1	BAILARINA #2 WACKER VERDE	2,274.70



Organismo Operador Paramunicipal de Agua Potable, Alcantarillado y Saneamiento Descentralizado de las Autoridades del Ayuntamiento de Rioverde, S.L.P.

Anexo AICO-02

ORGANISMO OPERADOR PARAMUNICIPAL. AGUA P.A. Y SANEAM. DESCEN. AUT. AYUN. RIOVERDE, S.L.P. Relación de Bienes Muebles que componen su patrimonio Del 1 de enero al 31 de diciembre de 2018		
Código	Descripción del Bien	Valor en libros
1-2-4-6-3-56310-1	BAILARINA #3 WACKER VERDE	2,274.70
1-2-4-6-3-56310-1	BAILARINA #6 MIKASA NARANJA	8,200.00
1-2-4-6-3-56310-1	BAILARINA #7 MIKASA NARANJA	8,200.00
1-2-4-6-3-56310-1	BAILARINA #8 MIKASA NARANJA	27,060.18
1-2-4-6-3-56310-1	BAILARINA #2 OBRA MIKASA NARANJA	13,458.33
1-2-4-6-3-56310-1	BAILARINA #1 OBRA BOMAG AMARILLO	13,600.00
1-2-4-6-3-56310-1	BAILARINA #3 OBRA WACKER NARANJA/GRIS	13,600.00
1-2-4-6-3-56310-1	BAILARINA USADA #4 OBRA WACKER AMARILLO	17,980.61
1-2-4-6-3-56310-1	COMPRESOR DE AIRE ESTACIONARIO EVANS AZUL	2,274.70
1-2-4-6-3-56310-1	COMPRESOR DE AIRE SIEMENS AZUL	1,819.78
1-2-4-6-3-56310-1	COMPRESOR DE AIRE ESTACIONARIO PARA CARROS	1,819.76
1-2-4-6-3-56310-1	COMPRESOR TOL CRAFT 2.5 HP	2,115.61
1-2-4-6-3-56310-1	CORTADORA DE CONCRETO CIPSA AMARILLA	19,420.29
1-2-4-6-3-56310-1	CORTADORA DE CONCRETO KOHLER AZUL/ROJO	1,819.76
1-2-4-6-3-56310-1	CORTADORA DE CONCRETO JOPERNARANJA	23,750.00
1-2-4-6-3-56310-1	CORTADORA MANUAL STILL NARANJA/BLANCO	21,239.75
1-2-4-6-3-56310-1	REVOLVEDORAS P/CONCRETO MIPSAMARILLO	1,819.81
1-2-4-6-3-56310-1	REVOLVEDORA P/CONCRETO MIPSAMARILLO	1,819.76
1-2-4-6-3-56310-1	PLACA VIBRATORIA CIPSA ROJO/AMARILLO	1,819.76
1-2-4-6-3-56310-1	ROTOMARTILLO SDS 1/2"	1,819.76
1-2-4-6-3-56310-1	EQUIPO DE TEROFUSION 2" A 4"	60,662.44
1-2-4-6-3-56310-1	MOTOBOMBA ELECTRICA SUMERGIBLE MCA ALTAMIRA SERIE KO	56,580.00
1-2-4-6-3-56310-1	ADITAMIENTOS DE EQUIPO DE TERMOFUSION DE 2-4"	9,139.42
1-2-4-6-3-56310-1	BAILARINA MIKASA MODELO MTX-70 SERIE P1215	21,551.72
1-2-4-6-3-56310-1	BAILARINA HONDA 3.0 GX100 USADA	21,551.72
1-2-4-6-3-56310-1	BAILARINA B56021 WACKER	21,551.72
1-2-4-6-3-56310-1	CORTADORA DE METAL MAKITA 14"	2,779.29
1-2-4-6-3-56310-1	TRONZADORA STIHL	22,554.67
1-2-4-6-3-56310-1	APISONADOR WACKER MOD. B560	50,659.66
	TOTAL DE MAQUINARIA Y EQUIPO DE CONSTRUCCIÓN	1,314,811.17
	EQUIPO DE GENERACION ELECTRICA, APARATOS Y ACCESO.	
1-2-4-6-6-56610-1	CALENTADOR Y ENFRIADOR	69.62
1-2-4-6-6-56610-1	CALENTADOR Y ENFRIADOR	69.62
1-2-4-6-6-56610-1	CALENTADOR Y ENFRIADOR	69.62
1-2-4-6-6-56610-1	PLANTA GENERADOR LINCON ROJO 1	6,963.77
1-2-4-6-6-56610-1	PLANTA GENERADOR LINCON ROJO 2	1819.76
1-2-4-6-6-56610-1	TRANSFORMADO MCA IEM 45 KVA POZO 2	1,271.25
1-2-4-6-6-56610-1	TRANSFORMADO MCA IEM 45 KVA POZO 9	1,271.25
1-2-4-6-6-56610-1	TRANSFORMADOR MCA EECSAVDM 112.5 POZO	1,271.25
1-2-4-6-6-56610-1	TRANSFORMADOR TIPO POSTE 30 KVA INFONAVIT	35,560.34
1-2-4-6-6-56610-1	TRANSFORMADOR FRANKLIN CISTERNA ESM	31,816.67
1-2-4-6-6-56610-1	AUTOTRANSFORMADOR SIEMENS PTE. PRIETO	4,385.78
1-2-4-6-6-56610-1	TRANSFORMADOR 300VA 440/110 VLTS SAN VICENTE	1,271.25
1-2-4-6-6-56610-1	TRANSFORMADOR 30KVA TANQUE DE SAN JUAN	20,800.00
1-2-4-6-6-56610-1	ARRANCADOR MCA. SIEMENS POZO 12	36,257.18
1-2-4-6-6-56610-1	ARRANCADOR SIEMENS SAN RAFAELITO	15,600.00
1-2-4-6-6-56610-1	AUTOTRANSFORMADOR 25/30 HP 440 MCA SIEMENS	4,670.00
	EQUIPO DE GENERACION ELECTRICA, APARATOS Y ACCESO.	163,167.36
	HERRAMIENTAS Y MAQUINAS-	
	HERRAMIENTA	
1-2-4-6-7-56710-1	TALADRO DEWALT	2,557.84
1-2-4-6-7-56710-1	TALADRO DEWALT	2,737.05



Organismo Operador Paramunicipal de Agua Potable, Alcantarillado y Saneamiento Descentralizado de las Autoridades del Ayuntamiento de Rioverde, S.L.P.

Anexo AICO-02

ORGANISMO OPERADOR PARAMUNICIPAL. AGUA P.A. Y SANEAM. DESCEN. AUT. AYUN. RIOVERDE, S.L.P. Relación de Bienes Muebles que componen su patrimonio Del 1 de enero al 31 de diciembre de 2018		
Código	Descripción del Bien	Valor en libros
1-2-4-6-7-56710-1	TALADRO DEWALT	2,134.42
1-2-4-6-7-56710-1	TALADRO DE BANCO SILVER LINE DE COLUMNA	1,819.76
1-2-4-6-7-56710-1	TORNILLO DE BANCO	1,819.76
1-2-4-6-7-56710-1	HIDROLAVADORA POWER	18,445.15
1-2-4-6-7-56710-1	DESMALEZADORA STHILL 1	6,528.61
1-2-4-6-7-56710-1	DESMALEZADORA STHILL 2	7,380.17
1-2-4-6-7-56710-1	AMOLADORA No. 8 MAY. 98 (ESMERILADORA)	1,819.76
1-2-4-6-7-56710-1	AMPERIMETRO Y PUNTA	1,608.00
1-2-4-6-7-56710-1	CAUTIN WELLER	100.00
1-2-4-6-7-56710-1	CORTADORA PARA METAL (TONZADORA)	1,819.76
1-2-4-6-7-56710-1	EQUIPO DE CORTE SILVER	1,819.76
1-2-4-6-7-56710-1	DOS CILINDROS DOMESTICOS (GAS Y OXIGENO)	899.87
1-2-4-6-7-56710-1	DOS CILINDROS DOMESTICOS (GAS Y OXIGENO)	899.87
1-2-4-6-7-56710-1	ESMERILADORA TRUPPER GRIS/VERDE	1,819.76
1-2-4-6-7-56710-1	ESMERILADORA ANGULAR(PULIDORA CHICA)	1,819.76
1-2-4-6-7-56710-1	ESMERILADORA DE DISCO	1,819.76
1-2-4-6-7-56710-1	HERRAMIENTAS DE COMPRESION MANUAL (PINZA PONCHADORA)	1,819.76
1-2-4-6-7-56710-1	LLAVE CADENA TIPO CAIMAN	1,339.13
1-2-4-6-7-56710-1	LLAVE CADENA TIPO CAIMAN	1,894.24
1-2-4-6-7-56710-1	MOTOSIERRA STHILL 16"	2,756.17
1-2-4-6-7-56710-1	PERTIGA TELESCOPICA	4,812.50
1-2-4-6-7-56710-1	POLIPASTO 1 CARRUCHA	1,819.76
1-2-4-6-7-56710-1	MAQUINA SOLDADORA INFRA	8,140.58
1-2-4-6-7-56710-1	NIVEL LASER MCA TOPCON	8,205.21
1-2-4-6-7-56710-1	ODOMETRO	934.20
1-2-4-6-7-56710-1	TALADRO DEWALT (2013)	3,069.77
	TOTAL DE HERRAMIENTAS Y MAQUINAS-HERRAMIENTA	92,640.38

MAQUINARIA Y EQUIPO INDUSTRIAL		
1-2-4-6-2-56210-1	MOTOBOMBA BARNES KHOLER 4" VERDE	2,349.31
1-2-4-6-2-56210-1	MOTOBOMBA HONDA BLANCO 4" ROJO	25,419.85
1-2-4-6-2-56210-1	MOTOBOMBA EVANS 2" NEGRO/ROJO	8,851.20
1-2-4-6-2-56210-1	MOTOBOMBA SUMERGIBLE POWER 3" AZUL	5,308.33
1-2-4-6-2-56210-1	MOTOBOMBA SUMERGIBLE SUBARU 3 X 3 NEGRA	3,048.33
1-2-4-6-2-56210-1	MOTOBOMBA 3X3 HONDA BLANCO/ROJO 1	5,711.33
1-2-4-6-2-56210-1	MOTOBOMBA 3X3 HONDA BLANCO/ROJO 2	5,711.33
1-2-4-6-2-56210-1	MOTOBOMBA 2" AMARILLA	3,705.17
1-2-4-6-2-56210-1	MOTOBOMBA P/LODO HONDA EN C VACON	24,634.13
1-2-4-6-2-56210-1	MOTOBOMBA SUMERGIBLE NEUMAN BA08-045	60,000.00
1-2-4-6-2-56210-1	BOMBA SIEMENS 1HP NARANJA	4,657.12
1-2-4-6-2-56210-1	BOMBA SUMERGIBLE SIN MARCA 1" ROJA	11,457.54
1-2-4-6-2-56210-1	BOMBA SUMERGIBLE BARNES 3" VERDE	2,622.98
1-2-4-6-2-56210-1	BOMBA SUMERGIBLE LODERA 2" AZUL	1,425.00
1-2-4-6-2-56210-1	BOMBA SUMERGIBLE TRIFASICA IMPEL 3" AZUL	8,640.00
1-2-4-6-2-56210-1	BOMBA SUMERGIBLE EVANS	1,065.41
1-2-4-6-2-56210-1	BOMBA SUMERGIBLE	292,706.40
1-2-4-6-2-56210-1	BOMBA ELECTRICA/MOTOR INDUSTRIAL	4,695.65
1-2-4-6-2-56210-1	BOMBA SUMERGIBLE NEUMAN	40,349.14
1-2-4-6-2-56210-1	BOMBA MULTIFASAS	10,500.00
1-2-4-6-2-56210-1	BOMBA ELECTRICA SUMERGIBLE	50,389.17
1-2-4-6-2-56210-1	EQUIPO DE BOMBEO PTAR 2010	432,912.48
1-2-4-6-2-56210-1	BOMBA SUMERGIBLE FAIRBANKS PTAR	182,520.99
1-2-4-6-2-56210-1	BOMBA SUMERGIBLE FAIRBANKS PTAR	186,446.18
1-2-4-6-2-56210-1	BOMBA SUMERGIBLE NEUMAN MOD BR08-022	36,350.00



Organismo Operador Paramunicipal de Agua Potable, Alcantarillado y Saneamiento Descentralizado de las Autoridades del Ayuntamiento de Rioverde, S.L.P.

Anexo AICO-02

ORGANISMO OPERADOR PARAMUNICIPAL, AGUA P.A. Y SANEAM. DESCEN. AUT. AYUN. RIOVERDE, S.L.P.		
Relación de Bienes Muebles que componen su patrimonio		
Del 1 de enero al 31 de diciembre de 2018		
Código	Descripción del Bien	Valor en libros
1-2-4-6-2-56210-1	BOMBA SUMERGIBLE BCA PLEUGER P-2	8,433.33
1-2-4-6-2-56210-1	BOMBA SUMERGIBLE BAMS POZO 3	19,826.09
1-2-4-6-2-56210-1	BOMBA SUMERGIBLE NEUMAN POZO 9	39,224.14
1-2-4-6-2-56210-1	BOMBA SUMERGIBLE BCA POZO 10	9,740.50
1-2-4-6-2-56210-1	BOMBA SUMERGIBLE KSB P-12	15,400.00
1-2-4-6-2-56210-1	BOMBA SUMERGIBLE BAMS P-17	10,999.09
1-2-4-6-2-56210-1	BOMBA SUMER KSB POZO SAN DIEGO	13,533.33
1-2-4-6-2-56210-1	BOMBA SUMER NEUMAN POZO SAN MARTIN	35,223.00
1-2-4-6-2-56210-1	MOTOR VERTICAL POZO PASTORA	10,200.00
1-2-4-6-2-56210-1	BOMBA SUMERGIBLE KSB PTE. PRIETO	18,550.55
1-2-4-6-2-56210-1	BOMBA SUMERGIBLE NEUMAN SAN RAFAELITO	41,620.46
1-2-4-6-2-56210-1	BOMBA SUMERGIBLE FRANKLIN SAN SEBASTIAN	24,050.00
1-2-4-6-2-56210-1	BOMBA SUMER. FRANKLIN P. HUIZACHAL	38,104.17
1-2-4-6-2-56210-1	BOMBA SUMERGIBLE FRANKLIN POZO SAN VICENTE	2,908.75
1-2-4-6-2-56210-1	BOMBA SUMERGIBLE NEUMAN SAN JOSE DE LAS FLORES	40,755.00
1-2-4-6-2-56210-1	BOMBA SUMERGIBLE NEUMAN PASO DE SAN ANTONIO	15,583.33
1-2-4-6-2-56210-1	BOMBA SUMERGIBLE BAMS SAN MARTIN	12,241.67
1-2-4-6-2-56210-1	BOMBA Y MOTOR BAMS TANQUE DE SAN JUAN	24,956.52
1-2-4-6-2-56210-1	BOMBA SUMER. ALTAMIRA CISTERNA INF OJO DE AGUA	34,048.00
1-2-4-6-2-56210-1	BOMBA SUMER ALTAMIRA CISTERNA COL INDEPENDENCIA	17,434.35
1-2-4-6-2-56210-1	BOMBA SUMERG AQUA PACK CISTERNA ESM	11,834.38
1-2-4-6-2-56210-1	BOMBA HORIZONTAL BERKELEY COL. LA ILUSION	6,833.33
1-2-4-6-2-56210-1	BOMBA DOSIFICADORA LMI MIL TON ROY POZO 9	5,526.54
1-2-4-6-2-56210-1	BOMBA DOSIFICADORA LMI MIL TON ROY POZO 12	5,526.53
1-2-4-6-2-56210-1	BOMBA DOSIFICADORA LMIMILTONROY POZO PUENTE PRIETO	5,794.05
1-2-4-6-2-56210-1	BOMBA DOSIFICADORA LMIMIL TON ROY POZO CIENEGUILLA	5,791.30
1-2-4-6-2-56210-1	BOMBA DOSIFICADORA LMIMIL TON ROY POZO SAN VICENTE	5,526.53
1-2-4-6-2-56210-1	BOMBA DOSIFICADORA LMI MIL TON ROY POZO SAN MARTIN	5,791.30
1-2-4-6-2-56210-1	CLORADOR MCA ADVANCE CASETA POZO 10	23,400.00
1-2-4-6-2-56210-1	CLORADOR MCA ADVANCE POZOS Y TALLER	23,400.00
1-2-4-6-2-56210-1	BOMBA DOSIFICADORA LMI MILTON ROY PASO DE SAN ANTO	9,271.91
1-2-4-6-2-56210-1	BOMBA DOSIFICADORA LMI MILTON ROY LA NORIA	8,000.64
1-2-4-6-2-56210-1	BOMBA SUMERGIBLE MCA KSB MOD. UPA 250C-150/2	32,240.00
1-2-4-6-2-56210-1	10 EQUIPOS HIPOCLORADORES	48,682.88
1-2-4-6-2-56210-1	TRANSFORMADOR ELECTRICO DE CONTROL DE 1000VA 440-120V	11,142.50
1-2-4-6-2-56210-1	ARRANCADOR MAGNETICO MCA. SIEMENS	18,900.00
1-2-4-6-2-56210-1	MOTOBOMBA SUMERGIBLE MCA. NEUMAN MOD. BA08-030/3R	48,300.00
1-2-4-6-2-56210-1	MOTOBOMBA SUMERGIBLE MCA. NEUMAN MOD. BA08-040/2R	46,115.00
1-2-4-6-2-56210-1	MOTOBOMBA SUMERGIBLE MCA. ALTAMIRA MOD. KOR10	30,250.00
1-2-4-6-2-56210-1	MOTOBOMBA SUMERGIBLE MCA. NEUMAN MOD. BA06-016/5	61,100.00
1-2-4-6-2-56210-1	TRANSFORMADOR RECONSTRUIDO DE 15 KVA	15,517.24
1-2-4-6-2-56210-1	BOMBA SUMERGIBLE MCA. ALTAMIRA MOD. KOR25R1000	73,450.00
1-2-4-6-2-56210-1	MOTOR ELECTRICO SUMERGIBLE MCA. ALTAMIRA	39,550.00
1-2-4-6-2-56210-1	BOMBA SUMERGIBLE MCA. NEUMAN MOD. BA-10-070/3R1	45,100.00
1-2-4-6-2-56210-1	MOTOR ELECTRICO SUMERGIBLE MCA. ALTAMIRA DE 75 HP	55,090.00
1-2-4-6-2-56210-1	BOMBA SUMERGIBLE MCA. ALTAMIRA MOD. KOR53R750-3	32,610.00
1-2-4-6-2-56210-1	MOTOR NEUMAN MOD. SUM08-085 440V	57,300.00
1-2-4-6-2-56210-1	MOTOBOMBA SUMERGIBLE MCA. NEUMAN MOD. BA06-013/8	48,500.00
1-2-4-6-2-56210-1	BOMBA SUMERGIBLE MCA. FAIRBANKS MORSE P/AGUAS NEGRA	306,801.00
1-2-4-6-2-56210-1	3 EPOS HIPOCLORADORES	9,302.04
1-2-4-6-2-56210-1	MOTOBOMBA HONDA 4" X 4" MOD. WT40 X	32,200.00
1-2-4-6-2-56210-1	MOTOBOMBA HONDA 3" X 3" MOD. WT30 X	21,420.00
1-2-4-6-2-56210-1	MOTOBOMBA ELECTRICA SUMERGIBLE MCA. NEUMAN	57,300.00
1-2-4-6-2-56210-1	ARRANCADOR MAGNETICO MCA. SIEMENS	24,320.00



Organismo Operador Paramunicipal de Agua Potable, Alcantarillado y Saneamiento Descentralizado de las Autoridades del Ayuntamiento de Rioverde, S.L.P.

Anexo AICO-02

ORGANISMO OPERADOR PARAMUNICIPAL. AGUA P.A. Y SANEAM. DESCEN. AUT. AYUN. RIOVERDE, S.L.P. Relación de Bienes Muebles que componen su patrimonio Del 1 de enero al 31 de diciembre de 2018		
Código	Descripción del Bien	Valor en libros
1-2-4-6-2-56210-1	ARRANCADOR MAGNETICO MCA. SIEMENS	18,670.00
1-2-4-6-2-56210-1	TALADRO ELECTRICO CAP 3/4	4,300.00
1-2-4-6-2-56210-1	TRANSFORMADOR ELECTRICO TRIFASICO TIPO POSTE (PTAR)	29,880.00
1-2-4-6-2-56210-1	MEDIDOR ULTRASONICO DE 24" P/AGUAS RESIDUALES (PTAR)	142,400.00
1-2-4-6-2-56210-1	MOTOR ELECTRICO SUMERGIBLE MCA. AQUA PAK	18,900.00
1-2-4-6-2-56210-1	MOTOBOMBA SUMERGIBLE MCA. NEUMAN MOD. (PTE PRIETO-C	60,790.00
1-2-4-6-2-56210-1	ARRANCADOR MAGNETICO MCA. SIEMENS (PTAR)	27,900.00
1-2-4-6-2-56210-1	MOTOBOMBA SUMERGIBLE MCA. ALTAMIRA	63,300.00
1-2-4-6-2-56210-1	GRUA ELECTRICA HARRINGTON (POLIPASTO)	60,855.95
1-2-4-6-2-56210-1	BOMBA SUMERGIBLE MCA NEUMAN MOD. BA08	42,450.00
1-2-4-6-2-56210-1	MOTOR ELECTRICO SUMERGIBLE MCA NEUMAN	45,200.00
1-2-4-6-2-56210-1	3 MOTOBOMBA HONDA PARA LODOS 3X3	76,800.00
1-2-4-6-2-56210-1	TRANSFORMADOR TRIFASICO 30 KVA	41,475.60
1-2-4-6-2-56210-1	MOTO BOMBA MCA. WACKER MOD. PTS	25,000.00
1-2-4-6-2-56210-1	BOMBA SUMERGIBLE MCA GRUNDFOS MOD. 45550-9	41,593.24
1-2-4-6-2-56210-1	BOMBA HONDA 3X3" 5HP C/SENSOR	5,622.79
1-2-4-6-2-56210-1	APISONADOR WACKER MOD. BS60-4S	47,422.80
1-2-4-6-2-56210-1	MOTOR ELECTRICO SUMERGIBLE MCA. NEUMAN	76,830.00
1-2-4-6-2-56210-1	MOTOBOMBA ELECTRICA SUMERGIBLE MCA. NEUMAN MOD. BR	50,100.00
1-2-4-6-2-56210-1	LLANA BELLOTA CON MANGO Y CABEZAL Y TEXTURIZADOR	9,077.36
1-2-4-6-2-56210-1	MAQUINA SOLDADORA	10,820.00
1-2-4-6-2-56210-1	MOTOBOMBA ELECTRICA SUMERGIBLE MCA. NEUMAN MOD. BR	44,750.00
1-2-4-6-2-56210-1	MOTOBOMBA ELECTRICA SUMERGIBLE MCA. NEUMAN (SAN MA	44,500.00
1-2-4-6-2-56210-1	MOTOBOMBA ELECTRICA SUMERGIBLE (POZO 17)	63,660.00
1-2-4-6-2-56210-1	MOTOBOMA ELECTRICA SUMERGIBLE MCA. NEUMAN (PTE. PRIE	64,970.00
1-2-4-6-2-56210-1	ARRANCADOR MAGNETICO A TENSION MCA. SIEMENS (SAN MAR	16,550.00
1-2-4-6-2-56210-1	CLORADOR	10,831.00
1-2-4-6-2-56210-1	MOTOBOMBA ELECTRICA SUMERGIBLE PARA AGUAS RESIDUALES	75,725.00
1-2-4-6-2-56210-1	MARTILLO HIDRAULICO FRD/KENT MOD KF6	196,560.00
1-2-4-6-2-56210-1	NIVEL LASER MARCA TOPCON MOD. RL-H4C SERIE No. PU9496	18,598.27
1-2-4-6-2-56210-1	TRANSFORMADOR MARCA "IEMSA" TIPO POSTE DE 45 KVA VOLT	28,171.00
1-2-4-6-2-56210-1	MOTOBOMBA 4 x 4 " TRAGASOLIDOS	28,372.41
1-2-4-6-2-56210-1	ELECTROBOMBA SUMERGIBLE MARCA ALTAMIRA MOD KOR10	56,473.26
1-2-4-6-2-56210-1	ARRANCADOR A TENSION REDUCIDA MCA SIEMENS DE 30 HP. 44	22,489.72
1-2-4-6-2-56210-1	1 JGO. EPO DE BOMBEO (1 MOTOBOMBA , 1 MOTOR Y C/A DE CC	28,200.00
1-2-4-6-2-56210-1	BOMBA ELECTRICA SUERGIBLE MCA NEUMAN	50,110.00
1-2-4-6-2-56210-1	BOMBA SUMERGIBLE MCA NEUMAN MOD. BA066016/6	39,500.00
1-2-4-6-2-56210-1	BOMBA SUMERGIBLE MCA ALTAMIRA P/REBOMBEO E.S.M.	27,380.00
1-2-4-6-2-56210-1	PISTOLA NEUMATICA DE 90 LBS PARA CONCRETO	11,550.00
1-2-4-6-2-56210-1	ELECTROBOMBA CENTRIFUGA MOD. 660 M SIS CLORACION	15,293.10
1-2-4-6-2-56210-1	TRANSFORMADOR ELECTRICO DE CONTROL DE 1000 VA 440-110	6,759.00
1-2-4-6-2-56210-1	TRANSFORMADOR ELECTRONICO DE CONTROL DE 2000 VA 440-1	2,715.00
1-2-4-6-2-56210-1	EQUIPO OXICORTE	4,137.93
1-2-4-6-2-56210-1	MOTOBOMBA DE 3HP CON SALIDA DE 2" BRIGGS & STRATTON	12,500.00
1-2-4-6-2-56210-1	3 EQUIPOS CLORADORES	11,059.44
1-2-4-6-2-56210-1	MOTOBOMBA ELECTRICA SUMERGIBLE MCA FRANKLIN/ALTAMIRA MOD. MSF Y KOR3R150	70,304.00
1-2-4-6-2-56210-1	ELECTROBOMBA CENTRIFUGA MCA. EVANS MOD. 61ME500 DE 3"	13,103.45
1-2-4-6-2-56210-1	BOMBA SUMERGIBLE (CUERPO HIDRAULICO) MCA PEDROLLO 7 LPS	18,991.37
1-2-4-6-2-56210-1	MOTOR SUMERGIBLE MCA ALTAMIRA SERIE X DE 25 H.P. ARRANCADOR A TENCION REDUCIDA (ATR) MODELO ARV20- 30440	33,237.00
1-2-4-6-2-56210-1	ARRANCADOR A TENCION REDUCIDA (ATR)MCA SIEMENS AVR20 30440 DE 20-30H.P.	22,952.22
1-2-4-6-2-56210-1		22,952.22



**Organismo Operador Paramunicipal de Agua Potable,
Alcantarillado y Saneamiento Descentralizado de las
Autoridades del Ayuntamiento de Rioverde, S.L.P.**

Anexo AICO-02

ORGANISMO OPERADOR PARAMUNICIPAL. AGUA P.A. Y SANEAM. DESCEN. AUT. AYUN. RIOVERDE, S.L.P.		
Relación de Bienes Muebles que componen su patrimonio Del 1 de enero al 31 de diciembre de 2018		
Código	Descripción del Bien	Valor en libros
1-2-4-6-2-56210-1	ARRANCADOR A TENSION REDUCIDA (ATR)MCA SIEMENS AVR20-30440 DE 20-30H.P.	22,952.22
1-2-4-6-2-56210-1	3 (TRES) BOMBAS DOSIFICADORAS ELECTROMAGNETICAS MOD	26,448.28
1-2-4-6-2-56210-1	EQUIPO DE BOMBEO SUMERGIBLE (BOMBA Y MOTOR ELEC MCA	51,901.00
1-2-4-6-2-56210-1	EQUIPO DE BOMBEO SUMERGIBLE (BOMBA , MOTOR ELEC MCA ALTAMIRA Y CJA CONTROL DE ARRANQUE FRANKLIN) POZO EL HUIZACHAL	38,500.00
1-2-4-6-2-56210-1	TRANSFORMADOR ELECTRICO DE CONTROL MONOFASICO	5,670.40
1-2-4-6-2-56210-1	TRANSFORMADOR DE 1.5 KV 440-110 V DE CONTROL	5,716.00
1-2-4-6-2-56210-1	ARRANCADOR A TENSION PLENA 30-40 HP ARMADO MCA SIEMEN	14,785.34
1-2-4-6-2-56210-1	DESMALEZADORA STIHL FS-380	9,899.50
1-2-4-6-2-56210-1	BOMBA SUMERGIBLE MCA NEUMAN MODELO BA10-070/3R1	127,800.00
1-2-4-6-2-56210-1	BOMBA SUMERGIBLE MCA FAIRBANKS-NIJHUIS MOD 6"5433MV.	384,005.00
1-2-4-6-2-56210-1	BANCO FIJO DE CAPACITORES 3F 30 KVAR 480 V MCA WEG	4,185.00
1-2-4-6-2-56210-1	BOMBA AQUAPAK 1HP 230V 4" C/MOTOR FRANKLIN	5,573.64
	TOTAL DE MAQUINARIA Y EQUIPO INDUSTRIAL	5,735,416.00
	TOTAL DE MAQUINARIA Y OTROS EQUIPOS Y HERRAM	7,539,455.94

GRAN TOTAL BIENES MUEBLES	10,523,165.21
----------------------------------	----------------------



GOBERNACIÓN
GOBIERNO MUNICIPAL 2016-2021
SERVIDO A LA GENTE
RIOVERDE, S.L.P.

M.V.Z. JOSÉ RAMÓN TORRES GARCÍA
PRESIDENTE DE LA JUNTA DE GOBIERNO

C.P. GILDARDO MORENO HERNÁNDEZ
DIRECTOR GENERAL

C.P. ARTURO CASTRO ALTAMIRANO
CONTRALOR INTERNO

C.P. JUAN PEDRO RODRÍGUEZ TORRES
GERENTE ADMINISTRATIVO



ORGANISMO OPERADOR PARAMUNICIPAL
DE AGUA POTABLE ALCANTARILLADO
Y SANEAMIENTO DESCENTRALIZADO DE LAS
AUTORIDADES DEL AYUNTAMIENTO
DE RIOVERDE, S.L.P.

DIRECCIÓN GENERAL



Organismo Operador Paramunicipal de Agua Potable, Alcantarillado y Saneamiento Descentralizado de las Autoridades del Ayuntamiento de Rioverde, S.L.P.

Anexo AICO-03

ORGANISMO OPERADOR PARAMUNICIPAL. AGUA P.A. Y SANEAM. DESCEN. AUT. AYUN. RIOVERDE, S.L.P.		
Relación de Bienes Inmuebles que componen su patrimonio		
Del 1 de enero al 31 de diciembre de 2018		
Código	Descripción del Bien	Valor en libros
Cuenta	Nombre de la Cuenta	MOI
TERRENOS		
1-2-3-1-2-58110-1	Terreno Centenario 226	83,526.91
1-2-3-1-2-58110-1	Terreno Quezada S/N	24,570.56
1-2-3-1-2-58110-1	Terreno Damian Carmona S/N Pte Carmen	4,500.00
1-2-3-1-2-58110-1	Terreno PTAR	3,166,830.87
TOTAL DE TERRENOS		3,279,428.34
EDIFICIOS NO RESIDENCIALES		
1-2-3-3-2-62210-1	Edificio Almacen Los Pinos	2,432,135.17
1-2-3-3-2-62210-1	Lote del Mpio.	978.56
1-2-3-3-2-62210-1	Avaluo	18,117.82
TOTAL DE EDIFICIOS NO RESIDENCIALES		2,451,231.54
INFRAESTRUCTURA DE AGUA, ALCANTARILLADO Y SANEAMIENTO		
OBRAS EN OPERACIÓN AGUA POTABLE		
1-2-3-4-6-61410-1-1	O/En/O Rehabilitación Pozo 10	0.62
1-2-3-4-6-61410-1-1	O/En/O Saldo Inic. May 93	2,809.14
1-2-3-4-6-61410-1-1	O/En/O B. Los Angeles Dic 93	2,014.04
1-2-3-4-6-61410-1-1	O/En/O Calle Ebano Dic 93	583.68
1-2-3-4-6-61410-1-1	O/En/O Cendi Dic 93	1,029.48
1-2-3-4-6-61410-1-1	O/En/O Pastora Dic. 93	1,026.85
1-2-3-4-6-61410-1-1	O/En/O La Cantera Dic 93	360.03
1-2-3-4-6-61410-1-1	O/En/O Fracc Sta F, Dic 93	9,112.37
1-2-3-4-6-61410-1-1	O/En/O Paso Sn Antonio Dic 93	31,432.97
1-2-3-4-6-61410-1-1	O/En/O Sn Jose Flores Dic 93	5,672.78
1-2-3-4-6-61410-1-1	O/En/O La Tapona Dic 93	3,305.64
1-2-3-4-6-61410-1-1	O/En/O Mcdto Sn Juan Dic 93	11,829.67
1-2-3-4-6-61410-1-1	O/En/O Col Nva PDC Dic 93	6,788.59
1-2-3-4-6-61410-1-1	O/En/O Aforo Sn Antonio Jun94	6,645.80
1-2-3-4-6-61410-1-1	O/En/O Aforo Sn Jos, F. Jun94	215.72
1-2-3-4-6-61410-1-1	O/En/O Aforo La Tapona Jun94	423.48
1-2-3-4-6-61410-1-1	O/En/O El Charco Jun-Jul 94	5,511.60
1-2-3-4-6-61410-1-1	O/En/O Circuito PDC-RV Dic 94	22,949.93
1-2-3-4-6-61410-1-1	O/En/O Fracc. Sta F, Dic 94	13,978.72
1-2-3-4-6-61410-1-1	O/En/O C. Sn Juan-Nva PDC D94	15,538.95
1-2-3-4-6-61410-1-1	O/En/O C Vic-Sta Julia Dic 94	2,265.60
1-2-3-4-6-61410-1-1	O/En/O Isla San Pablo Dic 94	6,139.67
1-2-3-4-6-61410-1-1	O/En/O Fracc La Piedad Dic 94	3,632.75
1-2-3-4-6-61410-1-1	O/En/O 2a Priv Quezada Dic 94	1,921.78
1-2-3-4-6-61410-1-1	O/En/O Ma Dol.-A Nervo Dic 94	515.98
1-2-3-4-6-61410-1-1	O/En/O Prol. Gama Dic 94	3,423.05
1-2-3-4-6-61410-1-1	O/En/O Fracc Sta Fe Oct 95	24.53
1-2-3-4-6-61410-1-1	O/En/O Isla San Pablo Oct 95	87.03
1-2-3-4-6-61410-1-1	O/En/O Fracc El Queso Oct 95	184.48
1-2-3-4-6-61410-1-1	O/En/O Ma Asunción Oct 95	356.62
1-2-3-4-6-61410-1-1	O/En/O Circuito PDC-RV Oct 95	72.19
1-2-3-4-6-61410-1-1	O/En/O Bordo Blanco Oct 95	16,409.50
1-2-3-4-6-61410-1-1	O/En/O Ojo Agua Seco Oct 95	1,195.30
1-2-3-4-6-61410-1-1	O/En/O Chupaderos Oct 95	1,970.37



Organismo Operador Paramunicipal de Agua Potable, Alcantarillado y Saneamiento Descentralizado de las Autoridades del Ayuntamiento de Rioverde, S.L.P.

Anexo AICO-03

ORGANISMO OPERADOR PARAMUNICIPAL. AGUA P.A. Y SANEAM. DESCEN. AUT. AYUN. RIOVERDE, S.L.P. Relación de Bienes Inmuebles que componen su patrimonio Del 1 de enero al 31 de diciembre de 2018

Código	Descripción del Bien	Valor en libros
1-2-3-4-6-61410-1-1	O/En/O Sn Sebastian Oct 95	8,190.58
1-2-3-4-6-61410-1-1	O/En/O Frac La Ilusion Oct 95	13,150.41
1-2-3-4-6-61410-1-1	O/En/O Quezada Dic 96	3,474.60
1-2-3-4-6-61410-1-1	O/En/O El Charco Dic 96	407.87
1-2-3-4-6-61410-1-1	O/En/O Circuito PDC-RV Dic 96	3,911.86
1-2-3-4-6-61410-1-1	O/En/O Bordo Blanco Dic 96	265.57
1-2-3-4-6-61410-1-1	O/En/O Sn Sebastian Dic 96	1,638.35
1-2-3-4-6-61410-1-1	O/En/O Sn Diego Dic 96	115,867.13
1-2-3-4-6-61410-1-1	O/En/O Sn Martin Dic 96	109,932.03
1-2-3-4-6-61410-1-1	O/En/O Com Sn Diego Dic 96	7,904.94
1-2-3-4-6-61410-1-1	O/En/O La Tapona Dic 96	669.28
1-2-3-4-6-61410-1-1	O/En/O Tanque Elevado Dic 96	48,959.96
1-2-3-4-6-61410-1-1	O/En/O Sn Jose Flores Dic 96	438.74
1-2-3-4-6-61410-1-1	O/En/O Agua Potable Sep 97	65,147.30
1-2-3-4-6-61410-1-1	O/En/O Agua Potable Jul 98	48,397.09
1-2-3-4-6-61410-1-1	O/En/O Ampl. y Rehab.	250,722.63
1-2-3-4-6-61410-1-1	O/En/O Rehab. Pozo 17	25,482.99
1-2-3-4-6-61410-1-1	O/En/O Mejora.de la Eficien.	70,897.86
1-2-3-4-6-61410-1-1	O/En/O Rehab.Pozo S Martín	4,104.38
1-2-3-4-6-61410-1-1	O/En/O Rehab.Pozo S Diego	75,841.26
1-2-3-4-6-61410-1-1	O/En/O Ampl. Línea de Agua	17,051.50
1-2-3-4-6-61410-1-1	O/En/O Tanque Elevado P.D.C.	2,577.28
1-2-3-4-6-61410-1-1	O/En/O Rehab LC C. Quezada	1,980.53
1-2-3-4-6-61410-1-1	O/En/O Rehab LCA calle Gama	33,623.99
1-2-3-4-6-61410-1-1	O/En/O Rehab. Pozo 2	237,895.86
1-2-3-4-6-61410-1-1	O/En/O Oficina Operativo	2,064.87
1-2-3-4-6-61410-1-1	O/En/O A Nervo-Zapata ESM dic	2,151.16
1-2-3-4-6-61410-1-1	OBRAS EN OPERACIÓN AGUA POTABLE	12,251.75
1-2-3-4-6-61410-1-1	OBRAS EN OPERACIÓN AGUA POTABLE	1,276,493.21
1-2-3-4-6-61410-1-1	OBRAS EN OPERACIÓN AGUA POTABLE	11,171.28
1-2-3-4-6-61410-1-1	OBRAS EN OPERACIÓN AGUA POTABLE	56,620.48
1-2-3-4-6-61410-1-1	OBRAS EN OPERACIÓN AGUA POTABLE	134,202.19
1-2-3-4-6-61410-1-1	OBRAS EN OPERACIÓN AGUA POTABLE	4,911.18
1-2-3-4-6-61410-1-1	OBRAS EN OPERACIÓN AGUA POTABLE	30,526.99
1-2-3-4-6-61410-1-1	OBRAS EN OPERACIÓN AGUA POTABLE	6,515.38
1-2-3-4-6-61410-1-1	OBRAS EN OPERACIÓN AGUA POTABLE	9,922.50
1-2-3-4-6-61410-1-1	OBRAS EN OPERACIÓN AGUA POTABLE	104,116.33
1-2-3-4-6-61410-1-1	OBRAS EN OPERACIÓN AGUA POTABLE	5,874.85
1-2-3-4-6-61410-1-1	OBRAS EN OPERACIÓN AGUA POTABLE	117,558.01
1-2-3-4-6-61410-1-1	OBRAS EN OPERACIÓN AGUA POTABLE	16,820.89
1-2-3-4-6-61410-1-1	OBRAS EN OPERACIÓN AGUA POTABLE	23,804.26
1-2-3-4-6-61410-1-1	OBRAS EN OPERACIÓN AGUA POTABLE	16,981.72
1-2-3-4-6-61410-1-1	OBRAS EN OPERACIÓN AGUA POTABLE	30,953.70
1-2-3-4-6-61410-1-1	OBRAS EN OPERACIÓN AGUA POTABLE	7,742.04
1-2-3-4-6-61410-1-1	OBRAS EN OPERACIÓN AGUA POTABLE	114,588.45
1-2-3-4-6-61410-1-1	FLOR DE NARANJO (COFRADIA)	36,665.91
1-2-3-4-6-61410-1-1	CONSTRUCCION BOCAS DE TORMENTAS	72,630.89
1-2-3-4-6-61410-1-1	LCA CALLE SAN MIGUEL	6,836.69
1-2-3-4-6-61410-1-1	LCA FRAC. LOS PINOS	7,096.04
1-2-3-4-6-61410-1-1	LCA COL LA ESPERANZA II	67,152.89
1-2-3-4-6-61410-1-1	REHAB. LINEA PRINCIPAL DE A ISSTE-Z. POZOS	1,583,867.03



Organismo Operador Paramunicipal de Agua Potable, Alcantarillado y Saneamiento Descentralizado de las Autoridades del Ayuntamiento de Rioverde, S.L.P.

Anexo AICO-03

ORGANISMO OPERADOR PARAMUNICIPAL. AGUA P.A. Y SANEAM. DESCEN. AUT. AYUN. RIOVERDE, S.L.P. Relación de Bienes Inmuebles que componen su patrimonio Del 1 de enero al 31 de diciembre de 2018

Código	Descripción del Bien	Valor en libros
1-2-3-4-6-61410-1-1	CONS. LA CONJ. HAB. CARLOS J. BARRIOS	111,998.83
1-2-3-4-6-61410-1-1	AMPL. LCA A ORILLAS DEL CANAL No, 5 ESM	7,913.50
1-2-3-4-6-61410-1-1	LINEA DE CONDUCC. PASO DE LOS HERREROS	1,653,501.92
1-2-3-4-6-61410-1-1	AMPL. LCA ESQ. 2A. PRIV. EMILIANO ZAPATA PDC	5,209.80
1-2-3-4-6-61410-1-1	LINEA DE AGUA EJERC. 2012	1,029,889.08
1-2-3-4-6-61410-1-1	OBRA LINEA CENTRAL DE AGUA DE PASTORA	161,648.00
1-2-3-4-6-61410-1-1	INSTALACION DE TOMA DE AGUA Y MEDIDORES SANTA RITA Y SAN FRANCISCO	493,679.63
1-2-3-4-6-61410-1-1	SUSTITUCION DE LINEA CENTRAL DE AGUA POTABLE ZONA DE POZOS - TANQUE ELEVADO	10,555,151.65
1-2-3-4-6-61410-1-1	INTRODUCCION DE LINEA DE AGUA COFRADIA GRANDE ZAP URBANO	2,033,006.49
1-2-3-4-6-61410-1-1	PROY. EJEC. INTEGRAL PROV. DE AGUA EL NACIMIENTO	861,886.24
	OBRAS EN OPERACIÓN AGUA POTABLE	\$ 22,001,368.69
	OBRAS EN OPERACIÓN ALCANTARILLADO	
1-2-3-4-6-61410-1-2	O/En/O Calle Bravo Dic 93	27,821.69
1-2-3-4-6-61410-1-2	O/En/O C. Insurgentes Dic 93	6,082.99
1-2-3-4-6-61410-1-2	O/En/O Cendi Dic 93	686.32
1-2-3-4-6-61410-1-2	O/En/O Valle Florido Dic 93	410.52
1-2-3-4-6-61410-1-2	O/En/O Fracc Sta Fe Dic 93	6,074.91
1-2-3-4-6-61410-1-2	O/En/O Col Unión Dic 93	2,457.75
1-2-3-4-6-61410-1-2	O/En/O Mdo San Juan Dic 93	7,859.80
1-2-3-4-6-61410-1-2	O/En/O Cruce Blvd-Ebano Dic94	615.81
1-2-3-4-6-61410-1-2	O/En/O Prol Bvo-Flor Dzno D94	6,364.16
1-2-3-4-6-61410-1-2	O/En/O Fracc Sta Fe Dic 94	20,968.07
1-2-3-4-6-61410-1-2	O/En/O Priv de Gama Dic 94	699.13
1-2-3-4-6-61410-1-2	O/En/O Tabasco-Sn Luis Dic 94	5,799.23
1-2-3-4-6-61410-1-2	O/En/O Victoria-Sta Julia D94	555.89
1-2-3-4-6-61410-1-2	O/En/O 2a Priv Quezada Dic 94	1,021.01
1-2-3-4-6-61410-1-2	O/En/O Ma Dolores-Nervo Dic94	7,062.81
1-2-3-4-6-61410-1-2	O/En/O Flor Durazno Oct 95	65.68
1-2-3-4-6-61410-1-2	O/En/O La Ilusion Dic 96	1,453.36
1-2-3-4-6-61410-1-2	O/En/O Fracc Margartas Dic 96	2,841.95
1-2-3-4-6-61410-1-2	O/En/O A. Manriquez Dic 96	1,677.90
1-2-3-4-6-61410-1-2	O/En/O A. Cent-Pipila Dic 96	5,396.88
1-2-3-4-6-61410-1-2	O/EN/O H. Nacozari-Cent Dic96	2,252.45
1-2-3-4-6-61410-1-2	O/En/O Drenaje. Sep 97	70,240.56
1-2-3-4-6-61410-1-2	O/En/O Drenaje Jul 98	3,339.39
1-2-3-4-6-61410-1-2	O/En/O Ampl. y Rehab. LCD	11,548.33
1-2-3-4-6-61410-1-2	O/En/O Rehab. LCD C.Bosque	48,209.17
1-2-3-4-6-61410-1-2	O/En/O Rehab.C.Guadalajara	10,978.86
1-2-3-4-6-61410-1-2	O/En/O Rehab.C.Independencia	1,812.47
1-2-3-4-6-61410-1-2	O/En/O Rehab.C.Centenario	969,218.20
1-2-3-4-6-61410-1-2	O/En/O Rehab.C.Bravo	8,259.06
1-2-3-4-6-61410-1-2	O/En/O Rehab.C.Aldama	13,600.06
1-2-3-4-6-61410-1-2	O/En/O Rehab.C.Madero	35,183.09
1-2-3-4-6-61410-1-2	O/En/O Rehab.Av.Verastegui	28,578.16
1-2-3-4-6-61410-1-2	O/En/O Ampl. Linea Drenaje	905.11
1-2-3-4-6-61410-1-2	O/En/O Rehab LD C.Gama	2,011.56
1-2-3-4-6-61410-1-2	O/En/O Rehab LD C. Quezada	8,119.39
1-2-3-4-6-61410-1-2	O/En/O Rehab Bravo-Madero-Ins	1,650.00
1-2-3-4-6-61410-1-2	O/En/O Ampl Linea Drenaje dic	4,335.29
1-2-3-4-6-61410-1-2	O/En/O Colector Nte. Est.1	79,115.50



Organismo Operador Paramunicipal de Agua Potable, Alcantarillado y Saneamiento Descentralizado de las Autoridades del Ayuntamiento de Rioverde, S.L.P.

Anexo AICO-03

ORGANISMO OPERADOR PARAMUNICIPAL. AGUA P.A. Y SANEAM. DESCEN. AUT. AYUN. RIOVERDE, S.L.P.		
Relación de Bienes Inmuebles que componen su patrimonio		
Del 1 de enero al 31 de diciembre de 2018		
Código	Descripción del Bien	Valor en libros
1-2-3-4-6-61410-1-2	O/En/O/Rehab Gallardo(Juárez-Madero) 05	29,763.75
1-2-3-4-6-61410-1-2	O/En/O Rehab Juárez(Serapio-Centenario)05	66,171.56
1-2-3-4-6-61410-1-2	O/En/O Rehab Gabriel Martínez 05	181,923.45
1-2-3-4-6-61410-1-2	O/En/O Rehab Gallardo(Juan Barrera-Juárez	96,444.93
1-2-3-4-6-61410-1-2	O/En/O Rehab Juárez(Belisario-Adolfo Mate	78,197.60
1-2-3-4-6-61410-1-2	O/En/O Rehab Bravo(Juárez-Madero) 05	476,676.72
1-2-3-4-6-61410-1-2	O/En/O Rehab Matamoros(Pipila-H.Nacozari)	153,711.24
1-2-3-4-6-61410-1-2	O/En/O Rehab Matamoros/Ind-Porfirio D) 05	113,387.53
1-2-3-4-6-61410-1-2	O/En/O Rehab Ebano(Priv Ebano-Escandon) 0	173,310.35
1-2-3-4-6-61410-1-2	O/En/O Rehab Aldama (Juan Barrera-Juárez)	5,247.90
1-2-3-4-6-61410-1-2	O/En/O Rehab 5ta Priv Galeana 05	120,122.36
1-2-3-4-6-61410-1-2	O/En/O Rehab Fco Javier Mina(Reyes-Gama)	103,476.18
1-2-3-4-6-61410-1-2	O/En/O Rehab Arboledas (Tangerina-Toronja	185,335.12
1-2-3-4-6-61410-1-2	O/En/O Rehab Ebano(Escandon-Verastegui) 0	309,020.85
1-2-3-4-6-61410-1-2	O/En/O Rehab Bravo (Hidalgo-Priv Bravo) 0	271,166.01
1-2-3-4-6-61410-1-2	O/En/O Rehab Bravo (Juárez-Madero) 05	137,153.19
1-2-3-4-6-61410-1-2	O/En/O Tubería de Rehab Obras 05	518,165.82
1-2-3-4-6-61410-1-2	O/En/O Rehab San Sebastian Col ISP	114,441.67
1-2-3-4-6-61410-1-2	O/En/O Rehab. Bravo (Hidalgo y Madero)	465,312.34
1-2-3-4-6-61410-1-2	O/En/O Rehab. 3ra Priv. Galeana	23,898.53
1-2-3-4-6-61410-1-2	O/En/O Rehab Pozo 12	154,594.77
1-2-3-4-6-61410-1-2	O/En/O Rehab Av. Verastegui	19,600.00
1-2-3-4-6-61410-1-2	O/En/O Rehab Colector Carretera 70	39,399.89
1-2-3-4-6-61410-1-2	O/En/O Rehab LCD 2a Priv Galeana	236,182.09
1-2-3-4-6-61410-1-2	O/En/O Rehab LCD 5 de mayo	164,946.64
1-2-3-4-6-61410-1-2	O/En/O Rehab LCD Calle Colon	160,832.83
1-2-3-4-6-61410-1-2	DR. ISLAS	116,837.34
1-2-3-4-6-61410-1-2	DR.GABRIEL MARTINEZ	129,522.81
1-2-3-4-6-61410-1-2	CALLE EBANO	565,210.14
1-2-3-4-6-61410-1-2	CALLE BRAVO	246,014.18
1-2-3-4-6-61410-1-2	4A.PRIV.GABRIEL MARTINEZ	65,114.88
1-2-3-4-6-61410-1-2	CALLE ALELI	46,684.23
1-2-3-4-6-61410-1-2	PRIV. ALELI	51,894.75
1-2-3-4-6-61410-1-2	CALLE MANUEL JOSE OTHON	13,268.50
1-2-3-4-6-61410-1-2	CALLE MATAMOROS	32,877.71
1-2-3-4-6-61410-1-2	CALLE SAN MIGUEL	4,629.89
1-2-3-4-6-61410-1-2	PRIV. DE QUEZADA	28,483.00
1-2-3-4-6-61410-1-2	CALLE VALENCIA	59,755.51
1-2-3-4-6-61410-1-2	CALLE JUAREZ	4,200.00
1-2-3-4-6-61410-1-2	C.ESTHER MENDEZ LOPEZ	173,974.37
1-2-3-4-6-61410-1-2	JUAREZ SUR	70,496.37
1-2-3-4-6-61410-1-2	CALLE MATAMOROS	14,306.02
1-2-3-4-6-61410-1-2	CALLE JAZMIN	121,271.65
1-2-3-4-6-61410-1-2	CALLE VERASTEGUI	218,333.71
1-2-3-4-6-61410-1-2	CARR. RIO-SA CIRO	30,515.23
1-2-3-4-6-61410-1-2	LCD GUERRERO ENTRE GALEANA Y MOLLINEDO	567,391.35
1-2-3-4-6-61410-1-2	CALLE EJERCITO NACIONAL	24,863.88
1-2-3-4-6-61410-1-2	MARGARITO ROMERO	165,221.60
1-2-3-4-6-61410-1-2	REHAB. LCD EBANO Y GUERRERO	241,552.00
1-2-3-4-6-61410-1-2	INTRODUC. LCD PRIV MATAMOROS	23,029.60
1-2-3-4-6-61410-1-2	REHAB. LCD CALLE BRAVO	595,026.42



Organismo Operador Paramunicipal de Agua Potable, Alcantarillado y Saneamiento Descentralizado de las Autoridades del Ayuntamiento de Rioverde, S.L.P.

Anexo AICO-03

ORGANISMO OPERADOR PARAMUNICIPAL. AGUA P.A. Y SANEAM. DESCEN. AUT. AYUN. RIOVERDE, S.L.P.		
Relación de Bienes Inmuebles que componen su patrimonio Del 1 de enero al 31 de diciembre de 2018		
Código	Descripción del Bien	Valor en libros
1-2-3-4-6-61410-1-2	REHAB. LCD CALLE MADERO	293,104.21
1-2-3-4-6-61410-1-2	REHAB. LCD PORFIRIO DIAZ	398,363.22
1-2-3-4-6-61410-1-2	REHAB. LCD BRAVO	201,633.38
1-2-3-4-6-61410-1-2	REHAB. LCD CALLE VALLEJO	249,842.44
1-2-3-4-6-61410-1-2	AMPL. LCD 4TA. PRIV. GALEANA	54,695.55
1-2-3-4-6-61410-1-2	INTROD. LCD 1A. 2A. Y 4TA. PRIV. MARGARITO ROMERO	88,406.55
1-2-3-4-6-61410-1-2	REHAB. LCD CALLE ALDAMA	137,469.71
1-2-3-4-6-61410-1-2	INTR. DRENAJE PLUVIAL BLVD. FERROCARRILERO	1,161,434.42
1-2-3-4-6-61410-1-2	REHAB. LCD CALLE SAN MIGUEL	29,305.82
1-2-3-4-6-61410-1-2	CRUCE LCD Y AP CARR. FEDERAL 70	95,217.03
1-2-3-4-6-61410-1-2	CONST. LCD LATERAL CARR. RIOVERDE-SAN CIRO	208,391.02
1-2-3-4-6-61410-1-2	REHAB. DESCARGAS CALLE LOS PINOS	50,695.09
1-2-3-4-6-61410-1-2	LCD JIMENES ENTRE GAMA Y DR. ISLAS	280,893.41
1-2-3-4-6-61410-1-2	LCD GUERRERO Y EBANO	567,109.57
1-2-3-4-6-61410-1-2	LCD DR. GABRIEL MTZ. ENTRE PZA CONSTITUCION Y PORFIRIO DIAZ	1,414,589.12
1-2-3-4-6-61410-1-2	REHAB. LCD EMILIANO ZAPATA	71,880.89
1-2-3-4-6-61410-1-2	REHAB. REHAB. LCD GUERRERO ENTRE MOLLINADO Y CENTENARIO	771,872.70
1-2-3-4-6-61410-1-2	CONSTRUC. CISTERNA COL. INDEPENDENCIA	325,632.34
1-2-3-4-6-61410-1-2	REHAB. DRENAJE JIMENEZ ENTRE MORELOS Y MADERO	474,638.55
1-2-3-4-6-61410-1-2	REHAB. LCD JIMENEZ ENTRE RAYON Y GALEANA	184,764.55
1-2-3-4-6-61410-1-2	REHAB. LCD CALLE CONSTITUCION	102,027.14
1-2-3-4-6-61410-1-2	CONSTRUC. DRENAJE CONJ. HABITACIONAL	682,828.33
1-2-3-4-6-61410-1-2	REHAB. LCD CALLE PINO SUAREZ	125,225.76
1-2-3-4-6-61410-1-2	REPOS. PAVIMENTO AV. VERASTEGUI	29,857.55
1-2-3-4-6-61410-1-2	REHAB. LCD VICTORIA ENTRE G. MTZ. Y HP.	710,709.73
1-2-3-4-6-61410-1-2	REHAB. LCD VICTORIA ENTRE HP Y MATAMOROS	730,913.33
1-2-3-4-6-61410-1-2	REHAB. LCD REYES ENTRE FJM Y GUERRERO	421,735.06
1-2-3-4-6-61410-1-2	REHAB. LCD C. JIMENEZ	317,427.29
1-2-3-4-6-61410-1-2	REHAB. LCD C. CELESTINO SANCHEZ	588,775.12
1-2-3-4-6-61410-1-2	REHAB. LCD COLEC. INF. OJO DE AGUA	1,038,725.09
1-2-3-4-6-61410-1-2	REHAB. LCD PLAZA CONSTITUCION	143,853.72
1-2-3-4-6-61410-1-2	REHAB. LCD C. MORELOS DE PZA CONS A COLON	189,465.71
1-2-3-4-6-61410-1-2	LINEA DE DRENAJE 2012	416,858.39
1-2-3-4-6-61410-1-2	REHAB. LCD CALLE BRAVO ENTRE PORFIRIO DIAZ Y BLVD FERROCARRILERO	354,310.91
1-2-3-4-6-61410-1-2	REHAB. LCD CALLE JUAREZ ENTRE CENTENARIO Y SERAPIO RENDON	137,036.81
1-2-3-4-6-61410-1-2	REHAB. LCD CALLE HEROES POTOSINOS ENTRE CENTENARIO Y PIPILA	2,083,338.58
1-2-3-4-6-61410-1-2	SUSTITUCION DE LCD EN LA COLONIA LA MORITA (incluye 6 computadoras LENOVO)	1,511,917.94
1-2-3-4-6-61410-1-2	REHAB. LCD CALLE ALDAMA ENTRE JUAREZ Y JUAN DE LA BARRERA	395,640.92
1-2-3-4-6-61410-1-2	INTRODUCCION DE DRENAJE SANITARIO CALLE LAZARO CARDENAS	169,161.81
1-2-3-4-6-61410-1-2	INTRODUCCION DE DRENAJE SANITARIO EN LA COFRADIA GRANDE ZAP URBANO	5,901,303.70
1-2-3-4-6-61410-1-2	REHAB DREN SANIT C. ABASOLO (MORELOS-HIDALGO)	284,371.03
1-2-3-4-6-61410-1-2	REHAB DREN SANIT C. ADOLFO L MATEOS (JUAREZ-FCO VILLA)	396,050.31
1-2-3-4-6-61410-1-2	REHAB DREN SANIT C. HEROES POTOSINOS SU	329,989.12
1-2-3-4-6-61410-1-2	REHAB COLECTOR LLANITOS EN DREN GARCITAS	487,430.03
1-2-3-4-6-61410-1-2	CONS DREN SAN C SAN FCO DE ASIS (C S JUAN A TOPAR)	406,294.78
1-2-3-4-6-61410-1-2	REHAB DREN SANIT C HIDALGO (JIMENEZ-ALDAMA)	271,589.87
1-2-3-4-6-61410-1-2	REHAB DREN SANIT C VALLEJO DE FCO VILLA-P DIAZ	554,874.76
1-2-3-4-6-61410-1-2	REHAB DREN SANIT CALLE 5 DE MAYO DE GAMA A GALEANA	658,778.42
1-2-3-4-6-61410-1-2	REHAB DREN SANIT C CORREGIDORA DE QUEZADA A B DOMIN	419,439.31
1-2-3-4-6-61410-1-2	REHAB DREN SANIT C VENUSTIANO CARRANZA (T. ZAPATA-VAL)	338,173.90



**Organismo Operador Paramunicipal de Agua Potable,
Alcantarillado y Saneamiento Descentralizado de las
Autoridades del Ayuntamiento de Rioverde, S.L.P.**

Anexo AICO-03

ORGANISMO OPERADOR PARAMUNICIPAL. AGUA P.A. Y SANEAM. DESCEN. AUT. AYUN. RIOVERDE, S.L.P. Relación de Bienes Inmuebles que componen su patrimonio Del 1 de enero al 31 de diciembre de 2018		
Código	Descripción del Bien	Valor en libros
	OBRAS EN OPERACIÓN ALCANTARILLADO	36,672,274.93
	OBRA PLANTA TRATADORA DE AGUAS RESIDUALES 2010	
1-2-3-4-6-61410-1-3	OBRA PLANTA TRATADORA DE AGUAS RESIDUALES 2010	44,366,538.96
	TOTAL OBRA PLANTA TRATADORA DE AGUAS RESIDUALES 2010	44,366,538.96
	TOTAL AGUA, ALCANTARILLADO Y SANEAMIENTO	103,040,182.58
	INFRAESTRUCTURA ELECTRICA	
1-2-3-4-7-62710-1	EPO. ELECTROMECHANICO PTAR EJER. 2010	795,864.05
	TOTAL DE INFRAESTRUCTURA ELECTRICA	795,864.05
	TOTAL DE INFRAESTRUCTURA DOMINIO PROPIO	103,836,046.63



M.V.Z. JOSÉ RAMÓN TORRES GARCÍA
PRESIDENTE DE LA JUNTA DE GOBIERNO

C.P. GILDARDO MORENO HERNÁNDEZ
DIRECTOR GENERAL

C.P. ARTURO CASTRO ALTAMIRANO
CONTRALOR INTERNO

C.P. JUAN PEDRO RODRÍGUEZ TORRES
GERENTE ADMINISTRATIVO



ORGANISMO OPERADOR PARAMUNICIPAL
DE AGUA POTABLE ALCANTARILLADO
Y SANEAMIENTO DESCENTRALIZADO DE LAS
AUTORIDADES DEL AYUNTAMIENTO
DE RIOVERDE, S.L.P.

DIRECCIÓN GENERAL



Organismo Operador Paramunicipal de Agua Potable, Alcantarillado y Saneamiento Descentralizado de las Autoridades del Ayuntamiento de Rioverde, S.L.P.

Anexo AICO-04

Conciliación de los registros contables contra el inventario físico de los bienes patrimoniales
Al 31 de diciembre de 2018

ORGANISMO OPERADOR PARAMUNICIPAL AGUA P.A. Y SANEAM. DESCEN. AUT. AYUN. RIOVERDE, S.L.P.

Cuenta	Concepto	Registro en libros	Valor del inventario	Diferencia
1-2-3-1-2-58110-1	Terreno Centenario 226	83,526.91	83,526.91	0.00
1-2-3-1-2-58110-1	Terreno Quezada S/N	24,570.56	24,570.56	0.00
1-2-3-1-2-58110-1	Terreno Damian Carmona S/N Pte Carmen	4,500.00	4,500.00	0.00
1-2-3-1-2-58110-1	Terreno PTAR	3,166,830.87	3,166,830.87	0.00
1-2-3-3-2-62210-1	Edificio Almacen Los Pinos	2,432,135.17	2,432,135.17	0.00
1-2-3-3-2-62210-1	Lote del Mpio.	978.56	978.56	0.00
1-2-3-3-2-62210-1	Avaluo	18,117.82	18,117.82	0.00
1-2-3-4-6-61410-1-1	O/En/O Rehabilitación Pozo 10	0.62	0.62	0.00
1-2-3-4-6-61410-1-1	O/En/O Saldo Inic. May 93	2,809.14	2,809.14	0.00
1-2-3-4-6-61410-1-1	O/En/O B. Los Angeles Dic 93	2,014.04	2,014.04	0.00
1-2-3-4-6-61410-1-1	O/En/O Calle Ebanco Dic 93	583.68	583.68	0.00
1-2-3-4-6-61410-1-1	O/En/O Cendi Dic 93	1,029.48	1,029.48	0.00
1-2-3-4-6-61410-1-1	O/En/O Pastora Dic. 93	1,026.85	1,026.85	0.00
1-2-3-4-6-61410-1-1	O/En/O La Cantera Dic 93	360.03	360.03	0.00
1-2-3-4-6-61410-1-1	O/En/O Fracc Sta F, Dic 93	9,112.37	9,112.37	0.00
1-2-3-4-6-61410-1-1	O/En/O Paso Sn Antonio Dic 93	31,432.97	31,432.97	0.00
1-2-3-4-6-61410-1-1	O/En/O Sn Jose Flores Dic 93	5,672.78	5,672.78	0.00
1-2-3-4-6-61410-1-1	O/En/O La Tapona Dic 93	3,305.64	3,305.64	0.00
1-2-3-4-6-61410-1-1	O/En/O Mcdco Sn Juan Dic 93	11,829.67	11,829.67	0.00
1-2-3-4-6-61410-1-1	O/En/O Col Nva PDC Dic 93	6,788.59	6,788.59	0.00
1-2-3-4-6-61410-1-1	O/En/O Aforo Sn Antonio Jun94	6,645.80	6,645.80	0.00
1-2-3-4-6-61410-1-1	O/En/O Aforo Sn Jos, F. Jun94	215.72	215.72	0.00
1-2-3-4-6-61410-1-1	O/En/O Aforo La Tapona Jun94	423.48	423.48	0.00
1-2-3-4-6-61410-1-1	O/En/O El Charco Jun-Jul 94	5,511.60	5,511.60	0.00
1-2-3-4-6-61410-1-1	O/En/O Circuito PDC-RV Dic 94	22,949.93	22,949.93	0.00
1-2-3-4-6-61410-1-1	O/En/O Fracc. Sta F, Dic 94	13,978.72	13,978.72	0.00
1-2-3-4-6-61410-1-1	O/En/O C. Sn Juan-Nva PDC D94	15,538.95	15,538.95	0.00
1-2-3-4-6-61410-1-1	O/En/O C Vic-Sta Julia Dic 94	2,265.60	2,265.60	0.00
1-2-3-4-6-61410-1-1	O/En/O Isla San Pablo Dic 94	6,139.67	6,139.67	0.00
1-2-3-4-6-61410-1-1	O/En/O Fracc La Piedad Dic 94	3,632.75	3,632.75	0.00
1-2-3-4-6-61410-1-1	O/En/O 2a Priv Quezada Dic 94	1,921.78	1,921.78	0.00
1-2-3-4-6-61410-1-1	O/En/O Ma Dol.-A Nervio Dic 94	515.98	515.98	0.00
1-2-3-4-6-61410-1-1	O/En/O Prol. Gama Dic 94	3,423.05	3,423.05	0.00
1-2-3-4-6-61410-1-1	O/En/O Fracc Sta Fe Oct 95	24.53	24.53	0.00
1-2-3-4-6-61410-1-1	O/En/O Isla San Pablo Oct 95	87.03	87.03	0.00
1-2-3-4-6-61410-1-1	O/En/O Fracc El Queso Oct 95	184.48	184.48	0.00
1-2-3-4-6-61410-1-1	O/En/O Ma Asunción Oct 95	356.62	356.62	0.00
1-2-3-4-6-61410-1-1	O/En/O Circuito PDC-RV Oct 95	72.19	72.19	0.00
1-2-3-4-6-61410-1-1	O/En/O Bordo Blanco Oct 95	16,409.50	16,409.50	0.00
1-2-3-4-6-61410-1-1	O/En/O Ojo Agua Seco Oct 95	1,195.30	1,195.30	0.00
1-2-3-4-6-61410-1-1	O/En/O Chupaderos Oct 95	1,970.37	1,970.37	0.00
1-2-3-4-6-61410-1-1	O/En/O Sn Sebastian Oct 95	8,190.58	8,190.58	0.00
1-2-3-4-6-61410-1-1	O/En/O Frac La Ilusion Oct 95	13,150.41	13,150.41	0.00
1-2-3-4-6-61410-1-1	O/En/O Quezada Dic 96	3,474.60	3,474.60	0.00
1-2-3-4-6-61410-1-1	O/En/O El Charco Dic 96	407.87	407.87	0.00
1-2-3-4-6-61410-1-1	O/En/O Circuito PDC-RV Dic 96	3,911.86	3,911.86	0.00
1-2-3-4-6-61410-1-1	O/En/O Bordo Blanco Dic 96	265.57	265.57	0.00
1-2-3-4-6-61410-1-1	O/En/O Sn Sebastian Dic 96	1,638.35	1,638.35	0.00
1-2-3-4-6-61410-1-1	O/En/O Sn Diego Dic 96	115,867.13	115,867.13	0.00
1-2-3-4-6-61410-1-1	O/En/O Sn Martin Dic 96	109,932.03	109,932.03	0.00
1-2-3-4-6-61410-1-1	O/En/O Com Sn Diego Dic 96	7,904.94	7,904.94	0.00
1-2-3-4-6-61410-1-1	O/En/O La Tapona Dic 96	669.28	669.28	0.00
1-2-3-4-6-61410-1-1	O/En/O Tanqui Elevado Dic 96	48,959.96	48,959.96	0.00
1-2-3-4-6-61410-1-1	O/En/O Sn Jose Flores Dic 96	438.74	438.74	0.00
1-2-3-4-6-61410-1-1	O/En/O Agua Potable Sep 97	65,147.30	65,147.30	0.00
1-2-3-4-6-61410-1-1	O/En/O Agua Potable Jul 98	48,397.09	48,397.09	0.00



Organismo Operador Paramunicipal de Agua Potable, Alcantarillado y Saneamiento Descentralizado de las Autoridades del Ayuntamiento de Rioverde, S.L.P.

Anexo AICO-04

Conciliación de los registros contables contra el inventario físico de los bienes patrimoniales
Al 31 de diciembre de 2018

ORGANISMO OPERADOR PARAMPAL AGUA P.A. Y Sanea. DESCEN. AUT. AYUN. RIOVERDE, S.L.P.

Cuenta	Concepto	Registro en libros	Valor del inventario	Diferencia
1-2-3-4-6-61410-1-1	O/En/O Ampl. y Rehab.	250,722.63	250,722.63	0.00
1-2-3-4-6-61410-1-1	O/En/O Rehab. Pozo 17	25,482.99	25,482.99	0.00
1-2-3-4-6-61410-1-1	O/En/O Mejora.de la Eficien.	70,897.86	70,897.86	0.00
1-2-3-4-6-61410-1-1	O/En/O Rehab.Pozo S Martjn	4,104.38	4,104.38	0.00
1-2-3-4-6-61410-1-1	O/En/O Rehab.Pozo S Diego	75,841.26	75,841.26	0.00
1-2-3-4-6-61410-1-1	O/En/O Ampl. Linea de Agua	17,051.50	17,051.50	0.00
1-2-3-4-6-61410-1-1	O/En/O Tanque Elevado P.D.C.	2,577.28	2,577.28	0.00
1-2-3-4-6-61410-1-1	O/En/O Rehab LC C. Quezada	1,980.53	1,980.53	0.00
1-2-3-4-6-61410-1-1	O/En/O Rehab LCA calle Gama	33,623.99	33,623.99	0.00
1-2-3-4-6-61410-1-1	O/En/O Rehab. Pozo 2	237,895.86	237,895.86	0.00
1-2-3-4-6-61410-1-1	O/En/O Oficina Operativo	2,064.87	2,064.87	0.00
1-2-3-4-6-61410-1-1	O/En/O A Nervo-Zapata ESM dic	2,151.16	2,151.16	0.00
1-2-3-4-6-61410-1-1	OBRAS EN OPERACIÓN AGUA POTABLE	12,251.75	12,251.75	0.00
1-2-3-4-6-61410-1-1	OBRAS EN OPERACIÓN AGUA POTABLE	1,276,493.21	1,276,493.21	0.00
1-2-3-4-6-61410-1-1	OBRAS EN OPERACIÓN AGUA POTABLE	11,171.28	11,171.28	0.00
1-2-3-4-6-61410-1-1	OBRAS EN OPERACIÓN AGUA POTABLE	56,620.48	56,620.48	0.00
1-2-3-4-6-61410-1-1	OBRAS EN OPERACIÓN AGUA POTABLE	134,202.19	134,202.19	0.00
1-2-3-4-6-61410-1-1	OBRAS EN OPERACIÓN AGUA POTABLE	4,911.18	4,911.18	0.00
1-2-3-4-6-61410-1-1	OBRAS EN OPERACIÓN AGUA POTABLE	30,526.99	30,526.99	0.00
1-2-3-4-6-61410-1-1	OBRAS EN OPERACIÓN AGUA POTABLE	6,515.38	6,515.38	0.00
1-2-3-4-6-61410-1-1	OBRAS EN OPERACIÓN AGUA POTABLE	9,922.50	9,922.50	0.00
1-2-3-4-6-61410-1-1	OBRAS EN OPERACIÓN AGUA POTABLE	104,116.33	104,116.33	0.00
1-2-3-4-6-61410-1-1	OBRAS EN OPERACIÓN AGUA POTABLE	5,874.85	5,874.85	0.00
1-2-3-4-6-61410-1-1	OBRAS EN OPERACIÓN AGUA POTABLE	117,558.01	117,558.01	0.00
1-2-3-4-6-61410-1-1	OBRAS EN OPERACIÓN AGUA POTABLE	16,820.89	16,820.89	0.00
1-2-3-4-6-61410-1-1	OBRAS EN OPERACIÓN AGUA POTABLE	23,804.26	23,804.26	0.00
1-2-3-4-6-61410-1-1	OBRAS EN OPERACIÓN AGUA POTABLE	16,981.72	16,981.72	0.00
1-2-3-4-6-61410-1-1	OBRAS EN OPERACIÓN AGUA POTABLE	30,953.70	30,953.70	0.00
1-2-3-4-6-61410-1-1	OBRAS EN OPERACIÓN AGUA POTABLE	7,742.04	7,742.04	0.00
1-2-3-4-6-61410-1-1	OBRAS EN OPERACIÓN AGUA POTABLE	114,588.45	114,588.45	0.00
1-2-3-4-6-61410-1-1	FLOR DE NARANJO (COFRADIA)	36,665.91	36,665.91	0.00
1-2-3-4-6-61410-1-1	CONSTRUCCION BOCAS DE TORMENTAS	72,630.89	72,630.89	0.00
1-2-3-4-6-61410-1-1	LCA CALLE SAN MIGUEL	6,836.69	6,836.69	0.00
1-2-3-4-6-61410-1-1	LCA FRAC. LOS PINOS	7,096.04	7,096.04	0.00
1-2-3-4-6-61410-1-1	LCA COL LA ESPERANZA II	67,152.89	67,152.89	0.00
1-2-3-4-6-61410-1-1	REHAB. LINEA PRINCIPAL DE AP ISSTE-Z. POZOS	1,583,867.03	1,583,867.03	0.00
1-2-3-4-6-61410-1-1	CONS. LA CONJ. HAB. CARLOS J. BARRIOS	111,998.83	111,998.83	0.00
1-2-3-4-6-61410-1-1	AMPL. LCA A ORILLAS DEL CANAL No, 5 ESM	7,913.50	7,913.50	0.00
1-2-3-4-6-61410-1-1	LINEA DE CONDUC. PASO DE LOS HERREROS	1,653,501.92	1,653,501.92	0.00
1-2-3-4-6-61410-1-1	AMPL. LCA ESQ. 2A. PRIV. EMILIANO ZAPATA PDC	5,209.80	5,209.80	0.00
1-2-3-4-6-61410-1-1	LINEA DE AGUA EJERC. 2012	1,029,889.08	1,029,889.08	0.00
1-2-3-4-6-61410-1-1	OBRA LINEA CENTRAL DE AGUA DE PASTORA	161,648.00	161,648.00	0.00
1-2-3-4-6-61410-1-1	INSTALACION DE TOMA DE AGUA Y MEDIDORES SANTA RITA Y SAN FRANCISCO	493,679.63	493,679.63	0.00
1-2-3-4-6-61410-1-1	SUSTITUCION DE LINEA CENTRAL DE AGUA POTABLE ZONA DE POZOS - TANQUE ELEVADO	10,555,151.65	10,555,151.65	0.00
1-2-3-4-6-61410-1-1	INTRODUCCION DE LINEA DE AGUA COFRADIA GRANDE ZAP URBANO	2,033,006.49	2,033,006.49	0.00
1-2-3-4-6-61410-1-1	PROY. EJEC. INTEGRAL PROV. DE AGUA EL NACIMIENTO	861,886.24	861,886.24	0.00
1-2-3-4-6-61410-1-2	O/En/O Calle Bravo Dic 93	27,821.69	27,821.69	0.00
1-2-3-4-6-61410-1-2	O/En/O C. Insurgentes Dic 93	6,082.99	6,082.99	0.00
1-2-3-4-6-61410-1-2	O/En/O Cendi Dic 93	686.32	686.32	0.00
1-2-3-4-6-61410-1-2	O/En/O Valle Florido Dic 93	410.52	410.52	0.00
1-2-3-4-6-61410-1-2	O/En/O Fracc Sta Fe Dic 93	6,074.91	6,074.91	0.00
1-2-3-4-6-61410-1-2	O/En/O Col Unión Dic 93	2,457.75	2,457.75	0.00
1-2-3-4-6-61410-1-2	O/En/O Mdo San Juan Dic 93	7,859.80	7,859.80	0.00
1-2-3-4-6-61410-1-2	O/En/O Cruce Blvd-Ebano Dic94	615.81	615.81	0.00
1-2-3-4-6-61410-1-2	O/En/O Prol Bvo-Flor Dzno D94	6,364.16	6,364.16	0.00
1-2-3-4-6-61410-1-2	O/En/O Fracc Sta Fe Dic 94	20,968.07	20,968.07	0.00



Organismo Operador Paramunicipal de Agua Potable, Alcantarillado y Saneamiento Descentralizado de las Autoridades del Ayuntamiento de Rioverde, S.L.P.

Anexo AICO-04

Conciliación de los registros contables contra el inventario físico de los bienes patrimoniales
Al 31 de diciembre de 2018

ORGANISMO OPERADOR PARAMUNICIPAL AGUA P.A. Y SANEAM. DESCEN. AUT. AYUN. RIOVERDE, S.L.P.

Cuenta	Concepto	Registro en libros	Valor del inventario	Diferencia
1-2-3-4-6-61410-1-2	O/En/O Priv de Gama Dic 94	699.13	699.13	0.00
1-2-3-4-6-61410-1-2	O/En/O Tabasco-Sn Luis Dic 94	5,799.23	5,799.23	0.00
1-2-3-4-6-61410-1-2	O/En/O Victoria-Sta Julia D94	555.89	555.89	0.00
1-2-3-4-6-61410-1-2	O/En/O 2a Priv Quezada Dic 94	1,021.01	1,021.01	0.00
1-2-3-4-6-61410-1-2	O/En/O Ma Dolores-Nervo Dic94	7,062.81	7,062.81	0.00
1-2-3-4-6-61410-1-2	O/En/O Flor Durazno Oct 95	65.68	65.68	0.00
1-2-3-4-6-61410-1-2	O/En/O La Ilusion Dic 96	1,453.36	1,453.36	0.00
1-2-3-4-6-61410-1-2	O/En/O Fracc Margartas Dic 96	2,841.95	2,841.95	0.00
1-2-3-4-6-61410-1-2	O/En/O A. Manriquez Dic 96	1,677.90	1,677.90	0.00
1-2-3-4-6-61410-1-2	O/En/O A. Cent-Pipila Dic 96	5,396.88	5,396.88	0.00
1-2-3-4-6-61410-1-2	O/En/O H. Nacozeni-Cent Dic96	2,252.45	2,252.45	0.00
1-2-3-4-6-61410-1-2	O/En/O Drenaje Sep 97	70,240.56	70,240.56	0.00
1-2-3-4-6-61410-1-2	O/En/O Drenaje Jul 98	3,339.39	3,339.39	0.00
1-2-3-4-6-61410-1-2	O/En/O Ampl. y Rehab. LCD	11,548.33	11,548.33	0.00
1-2-3-4-6-61410-1-2	O/En/O Rehab. LCD C.Bosque	48,209.17	48,209.17	0.00
1-2-3-4-6-61410-1-2	O/En/O Rehab.C.Guadalajara	10,978.86	10,978.86	0.00
1-2-3-4-6-61410-1-2	O/En/O Rehab.C.Independencia	1,812.47	1,812.47	0.00
1-2-3-4-6-61410-1-2	O/En/O Rehab.C.Centenario	969,218.20	969,218.20	0.00
1-2-3-4-6-61410-1-2	O/En/O Rehab.C.Bravo	8,259.06	8,259.06	0.00
1-2-3-4-6-61410-1-2	O/En/O Rehab.C.Aldama	13,600.06	13,600.06	0.00
1-2-3-4-6-61410-1-2	O/En/O Rehab.C.Madero	35,183.09	35,183.09	0.00
1-2-3-4-6-61410-1-2	O/En/O Rehab.Av.Verastegui	28,578.16	28,578.16	0.00
1-2-3-4-6-61410-1-2	O/En/O Ampl. Linea Drenaje	905.11	905.11	0.00
1-2-3-4-6-61410-1-2	O/En/O Rehab LD C.Gama	2,011.56	2,011.56	0.00
1-2-3-4-6-61410-1-2	O/En/O Rehab LD C. Quezada	8,119.39	8,119.39	0.00
1-2-3-4-6-61410-1-2	O/En/O Rehab Bravo-Madero-Ins	1,650.00	1,650.00	0.00
1-2-3-4-6-61410-1-2	O/En/O Ampl Linea Drenaje dlc	4,335.29	4,335.29	0.00
1-2-3-4-6-61410-1-2	O/En/O Colector Nte. Est.1	79,115.50	79,115.50	0.00
1-2-3-4-6-61410-1-2	O/En/O/Rehab Gallardo(Juárez-Madero) 05	29,763.75	29,763.75	0.00
1-2-3-4-6-61410-1-2	O/En/O Rehab Juárez(Serapio-Centenario)05	66,171.56	66,171.56	0.00
1-2-3-4-6-61410-1-2	O/En/O Rehab Gabriel Martinez 05	181,923.45	181,923.45	0.00
1-2-3-4-6-61410-1-2	O/En/O Rehab Gallardo(Juan Barrera-Juárez	96,444.93	96,444.93	0.00
1-2-3-4-6-61410-1-2	O/En/O Rehab Juárez(Bellsario-Adolfo Mate	78,197.60	78,197.60	0.00
1-2-3-4-6-61410-1-2	O/En/O Rehab Bravo(Juárez-Madero) 05	476,676.72	476,676.72	0.00
1-2-3-4-6-61410-1-2	O/En/O Rehab Matamoros(Plpila-H.Nacozeni)	153,711.24	153,711.24	0.00
1-2-3-4-6-61410-1-2	O/En/O Rehab Matamoros(Ind-Porfirio D) 05	113,387.53	113,387.53	0.00
1-2-3-4-6-61410-1-2	O/En/O Rehab Ebano(Priv Ebano-Escandon) 0	173,310.35	173,310.35	0.00
1-2-3-4-6-61410-1-2	O/En/O Rehab Aldama (Juan Barrera-Juárez)	5,247.90	5,247.90	0.00
1-2-3-4-6-61410-1-2	O/En/O Rehab 5ta Priv Galena 05	120,122.36	120,122.36	0.00
1-2-3-4-6-61410-1-2	O/En/O Rehab Fco Javier Mina(Reyes-Gama)	103,476.18	103,476.18	0.00
1-2-3-4-6-61410-1-2	O/En/O Rehab Arboledas (Tangerina-Toronja	185,335.12	185,335.12	0.00
1-2-3-4-6-61410-1-2	O/En/O Rehab Ebano(Escandon-Verastegui) 0	309,020.85	309,020.85	0.00
1-2-3-4-6-61410-1-2	O/En/O Rehab Bravo (Hidalgo-Priv Bravo) 0	271,166.01	271,166.01	0.00
1-2-3-4-6-61410-1-2	O/En/O Rehab Bravo (Juárez-Madero) 05	137,153.19	137,153.19	0.00
1-2-3-4-6-61410-1-2	O/En/O Tuberia de Rehab Obras 05	518,165.82	518,165.82	0.00
1-2-3-4-6-61410-1-2	O/En/O Rehab San Sebastian Col ISP	114,441.67	114,441.67	0.00
1-2-3-4-6-61410-1-2	O/En/O Rehab. Bravo (Hidalgo y Madero)	465,312.34	465,312.34	0.00
1-2-3-4-6-61410-1-2	O/En/O Rehab. 3ra Priv. Galeana	23,898.53	23,898.53	0.00
1-2-3-4-6-61410-1-2	O/En/O Rehab Pozo 12	154,594.77	154,594.77	0.00
1-2-3-4-6-61410-1-2	O/En/O Rehab Av. Verastegui	19,600.00	19,600.00	0.00
1-2-3-4-6-61410-1-2	O/En/O Rehab Colector Carretera 70	39,399.89	39,399.89	0.00
1-2-3-4-6-61410-1-2	O/En/O Rehab LCD 2a Priv Galeana	236,182.09	236,182.09	0.00
1-2-3-4-6-61410-1-2	O/En/O Rehab LCD 5 de mayo	164,946.64	164,946.64	0.00
1-2-3-4-6-61410-1-2	O/En/O Rehab LCD Calle Colon	160,832.83	160,832.83	0.00
1-2-3-4-6-61410-1-2	DR. ISLAS	116,837.34	116,837.34	0.00
1-2-3-4-6-61410-1-2	DR.GABRIEL MARTINEZ	129,522.81	129,522.81	0.00



Organismo Operador Paramunicipal de Agua Potable, Alcantarillado y Saneamiento Descentralizado de las Autoridades del Ayuntamiento de Rioverde, S.L.P.

Anexo AICO-04

Conciliación de los registros contables contra el inventario físico de los bienes patrimoniales
Al 31 de diciembre de 2018

ORGANISMO OPERADOR PARAMPAL AGUA P.A. Y SANEA. DESCEN. AUT. AYUN. RIOVERDE, S.L.P.

Cuenta	Concepto	Registro en libros	Valor del inventario	Diferencia
1-2-3-4-6-61410-1-2	CALLE EBANO	565,210.14	565,210.14	0.00
1-2-3-4-6-61410-1-2	CALLE BRAVO	246,014.18	246,014.18	0.00
1-2-3-4-6-61410-1-2	4A.PRIV.GABRIEL MARTINEZ	65,114.88	65,114.88	0.00
1-2-3-4-6-61410-1-2	CALLE ALELI	46,684.23	46,684.23	0.00
1-2-3-4-6-61410-1-2	PRIV. ALELI	51,894.75	51,894.75	0.00
1-2-3-4-6-61410-1-2	CALLE MANUEL JOSE OTHON	13,268.50	13,268.50	0.00
1-2-3-4-6-61410-1-2	CALLE MATAMOROS	32,877.71	32,877.71	0.00
1-2-3-4-6-61410-1-2	CALLE SAN MIGUEL	4,629.89	4,629.89	0.00
1-2-3-4-6-61410-1-2	PRIV. DE QUEZADA	28,483.00	28,483.00	0.00
1-2-3-4-6-61410-1-2	CALLE VALENCIA	59,755.51	59,755.51	0.00
1-2-3-4-6-61410-1-2	CALLE JUAREZ	4,200.00	4,200.00	0.00
1-2-3-4-6-61410-1-2	C.ESTHER MENDEZ LOPEZ	173,974.37	173,974.37	0.00
1-2-3-4-6-61410-1-2	JUAREZ SUR	70,496.37	70,496.37	0.00
1-2-3-4-6-61410-1-2	CALLE MATAMOROS	14,306.02	14,306.02	0.00
1-2-3-4-6-61410-1-2	CALLE JAZMIN	121,271.65	121,271.65	0.00
1-2-3-4-6-61410-1-2	CALLE VERASTEGUI	218,333.71	218,333.71	0.00
1-2-3-4-6-61410-1-2	CARR. RIO-SA CIRO	30,515.23	30,515.23	0.00
1-2-3-4-6-61410-1-2	LCD GUERRERO ENTRE GALEANA Y MOLLINADO	567,391.35	567,391.35	0.00
1-2-3-4-6-61410-1-2	CALLE EJERCITO NACIONAL	24,863.88	24,863.88	0.00
1-2-3-4-6-61410-1-2	MARGARITO ROMERO	165,221.60	165,221.60	0.00
1-2-3-4-6-61410-1-2	REHAB. LCD EBANO Y GUERRERO	241,552.00	241,552.00	0.00
1-2-3-4-6-61410-1-2	INTRODUC. LCD PRIV MATAMOROS	23,029.60	23,029.60	0.00
1-2-3-4-6-61410-1-2	REHAB. LCD CALLE BRAVO	595,026.42	595,026.42	0.00
1-2-3-4-6-61410-1-2	REHAB. LCD CALLE MADERO	293,104.21	293,104.21	0.00
1-2-3-4-6-61410-1-2	REHAB. LCD PORFIRIO DIAZ	398,363.22	398,363.22	0.00
1-2-3-4-6-61410-1-2	REHAB. LCD BRAVO	201,633.38	201,633.38	0.00
1-2-3-4-6-61410-1-2	REHAB. LCD CALLE VALLEJO	249,842.44	249,842.44	0.00
1-2-3-4-6-61410-1-2	AMPL. LCD 4TA. PRIV. GALEANA	54,695.55	54,695.55	0.00
1-2-3-4-6-61410-1-2	INTROD. LCD 1A. 2A. Y 4TA. PRIV. MARGARITO ROMERO	88,406.55	88,406.55	0.00
1-2-3-4-6-61410-1-2	REHAB. LCD CALLE ALDAMA	137,469.71	137,469.71	0.00
1-2-3-4-6-61410-1-2	INTR. DRENAJE PLUVIAL BLVD. FERROCARRILERO	1,161,434.42	1,161,434.42	0.00
1-2-3-4-6-61410-1-2	REHAB. LCD CALLE SAN MIGUEL	29,305.82	29,305.82	0.00
1-2-3-4-6-61410-1-2	CRUCE LCD Y AP CARR. FEDERAL 70	95,217.03	95,217.03	0.00
1-2-3-4-6-61410-1-2	CONST. LCD LATERAL CARR. RIOVERDE-SAN CIRO	208,391.02	208,391.02	0.00
1-2-3-4-6-61410-1-2	REHAB. DESCARGAS CALLE LOS PINOS	50,695.09	50,695.09	0.00
1-2-3-4-6-61410-1-2	LCD JIMENES ENTRE GAMA Y DR. ISLAS	280,893.41	280,893.41	0.00
1-2-3-4-6-61410-1-2	LCD GUERRERO Y EBANO	567,109.57	567,109.57	0.00
1-2-3-4-6-61410-1-2	LCD DR. GABRIEL MTZ. ENTRE PZA CONSTITUCION Y PORFIRIO DIAZ	1,414,589.12	1,414,589.12	0.00
1-2-3-4-6-61410-1-2	REHAB. LCD EMILIANO ZAPATA	71,880.89	71,880.89	0.00
1-2-3-4-6-61410-1-2	REHAB. REHAB. LCD GUERRERO ENTRE MOLLINADO Y CENTENARIO	771,872.70	771,872.70	0.00
1-2-3-4-6-61410-1-2	CONSTRUC. CISTERNA COL. INDEPENDENCIA	325,632.34	325,632.34	0.00
1-2-3-4-6-61410-1-2	REHAB. DRENAJE JIMENEZ ENTRE MORELOS Y MADERO	474,638.55	474,638.55	0.00
1-2-3-4-6-61410-1-2	REHAB. LCD JIMENEZ ENTRE RAYON Y GALEANA	184,764.55	184,764.55	0.00
1-2-3-4-6-61410-1-2	REHAB. LCD CALLE CONSTITUCION	102,027.14	102,027.14	0.00
1-2-3-4-6-61410-1-2	CONSTRUC. DRENAJE CONJ. HABITACIONAL	682,828.33	682,828.33	0.00
1-2-3-4-6-61410-1-2	REHAB. LCD CALLE PINO SUAREZ	125,225.76	125,225.76	0.00
1-2-3-4-6-61410-1-2	REPOS. PAVIMENTO AV. VERASTEGUI	29,857.55	29,857.55	0.00
1-2-3-4-6-61410-1-2	REHAB. LCD VICTORIA ENTRE G. MTZ. Y HP.	710,709.73	710,709.73	0.00
1-2-3-4-6-61410-1-2	REHAB. LCD VICTORIA ENTRE HP Y MATAMOROS	730,913.33	730,913.33	0.00
1-2-3-4-6-61410-1-2	REHAB. LCD REYES ENTRE FJM Y GUERRERO	421,735.06	421,735.06	0.00
1-2-3-4-6-61410-1-2	REHAB. LCD C. JIMENEZ	317,427.29	317,427.29	0.00
1-2-3-4-6-61410-1-2	REHAB. LCD C. CELESTINO SANCHEZ	588,775.12	588,775.12	0.00
1-2-3-4-6-61410-1-2	REHAB. LCD COLEC. INF. OJO DE AGUA	1,038,725.09	1,038,725.09	0.00
1-2-3-4-6-61410-1-2	REHAB. LCD PLAZA CONSTITUCION	143,853.72	143,853.72	0.00
1-2-3-4-6-61410-1-2	REHAB. LCD C. MORELOS DE PZA CONS A COLON	189,465.71	189,465.71	0.00
1-2-3-4-6-61410-1-2	LINEA DE DRENAJE 2012	416,858.39	416,858.39	0.00



Organismo Operador Paramunicipal de Agua Potable, Alcantarillado y Saneamiento Descentralizado de las Autoridades del Ayuntamiento de Rioverde, S.L.P.

Anexo AICO-04

Conciliación de los registros contables contra el inventario físico de los bienes patrimoniales
Al 31 de diciembre de 2018

ORGANISMO OPERADOR PARAMUNICIPAL AGUA P.A. Y SANEAM. DESCEN. AUT. AYUN. RIOVERDE, S.L.P.

Cuenta	Concepto	Registro en libros	Valor del inventario	Diferencia
1-2-3-4-6-61410-1-2	REHAB. LCD CALLE BRAVO ENTRE PORFIRIO DIAZ Y BLVD FERROCARRILERO	354,310.91	354,310.91	0.00
1-2-3-4-6-61410-1-2	REHAB. LCD CALLE JUAREZ ENTRE CENTENARIO Y SERAPIO RENDON	137,036.81	137,036.81	0.00
1-2-3-4-6-61410-1-2	REHAB. LCD CALLE HEROES POTOSINOS ENTRE CENTENARIO Y PIPILA	2,083,338.58	2,083,338.58	0.00
1-2-3-4-6-61410-1-2	SUSTITUCION DE LCD EN LA COLONIA LA MORITA (incluye 6 computadoras LENOVO)	1,511,917.94	1,511,917.94	0.00
1-2-3-4-6-61410-1-2	REHAB. LCD CALLE ALDAMA ENTRE JUAREZ Y LUZ DE LA BARRERA	395,640.92	395,640.92	0.00
1-2-3-4-6-61410-1-2	INTRODUCCION DE DRENAJE SANITARIO CALLE JUAREZ CARDENAS	169,161.81	169,161.81	0.00
1-2-3-4-6-61410-1-2	INTRODUCCION DE DRENAJE SANITARIO EN LA COFRADIA GRANDE ZAP URBANO	5,901,303.70	5,901,303.70	0.00
1-2-3-4-6-61410-1-2	REHAB DREN SANIT C. ABASOLO (MORELOS-HIDALGO)	284,371.03	284,371.03	0.00
1-2-3-4-6-61410-1-2	REHAB DREN SANIT C. ADOLFO L MATEOS (JUAREZ-FCO VILLA)	396,050.31	396,050.31	0.00
1-2-3-4-6-61410-1-2	REHAB DREN SANIT C. HEROES POTOSINOS SU	329,989.12	329,989.12	0.00
1-2-3-4-6-61410-1-2	REHAB COLECTOR LLANITOS EN DREN GARCITAS	487,430.03	487,430.03	0.00
1-2-3-4-6-61410-1-2	CONS DREN SAN C SAN FCO DE ASIS (C S JUAN A TOPAR)	406,294.78	406,294.78	0.00
1-2-3-4-6-61410-1-2	REHAB DREN SANIT C HIDALGO (JIMENEZ-ALDAMA)	271,589.87	271,589.87	0.00
1-2-3-4-6-61410-1-2	REHAB DREN SANIT C VALLEJO DE FCO VILLA-P DIAZ	554,874.76	554,874.76	0.00
1-2-3-4-6-61410-1-2	REHAB DREN SANIT CALLE 5 DE MAYO DE GAMA A GALEANA	658,778.42	658,778.42	0.00
1-2-3-4-6-61410-1-2	REHAB DREN SANIT C CORREGIDORA DE QUEZADA A B DOMIN	419,439.31	419,439.31	0.00
1-2-3-4-6-61410-1-2	REHAB DREN SANIT C VENUSTIANO CARRANZA (E. ZAPATA-VAL)	338,173.90	338,173.90	0.00
1-2-3-4-6-61410-1-3	OBRA PLANTA TRATADORA DE AGUAS RESIDUALES 2010	44,366,538.96	44,366,538.96	0.00
1-2-3-4-7-62710-1	EPO. ELECTROMECANICO PTAR EJER. 2010	795,864.05	795,864.05	0.00
1-2-4-1-2-51210-1	SALA MIMBRE	69.62	69.62	0.00
1-2-4-1-2-51210-1	SALA ESCUADRA COLOR ROJO Y MESA CENTRO	7,758.62	7,758.62	0.00
1-2-4-6-9-56910-1	ESTRUCTURAS C/TARIMA	69.62	69.62	0.00
1-2-4-6-9-56910-1	ESTRUCTURAS MET / MAD 4 ENTR NAT /NEGRO	69.62	69.62	0.00
1-2-4-6-9-56910-1	ESTRUCTURAS MET / MAD 4 ENTR NAT /NEGRO	69.62	69.62	0.00
1-2-4-6-9-56910-1	ESTRUCTURAS MET / MAD 3 ENTR NAT /NEGRO	69.62	69.62	0.00
1-2-4-6-9-56910-1	ESTRUCTURAS MET /MAD 3 ENTR NAT /NEGRO	69.62	69.62	0.00
1-2-4-6-9-56910-1	ESTRUCTURAS MET 5 ENTR GRIS	69.62	69.62	0.00
1-2-4-6-9-56910-1	ESTRUCTURAS MET / MAD 4 ENTR NAT /NEGRO	69.62	69.62	0.00
1-2-4-6-9-56910-1	ESTRUCTURAS METALICA P/POLIDUCTO	69.62	69.62	0.00
1-2-4-6-9-56910-1	BANCO DE TRABAJO HERR/MAD	69.62	69.62	0.00
1-2-4-6-9-56910-1	BANCO DE TRABAJO HERR/MAD	69.62	69.62	0.00
1-2-4-6-9-56910-1	BANCO DE TRABAJO HERR/MAD	69.62	69.62	0.00
1-2-4-6-9-56910-1	14 LOCKERS MET C/1 PTA Y LLAVE AZUL	974.68	974.68	0.00
1-2-4-6-9-56910-1	8 LOCKERS MET C/1 PTA Y LLAVE NARANJA	556.96	556.96	0.00
1-2-4-6-9-56910-1	LOCKERS MET C/2 PTS C/LLAVE 5 ENTR GRIS	69.62	69.62	0.00
1-2-4-6-9-56910-1	LOCKERS MET C/4 CI C/CAND GRIS	69.62	69.62	0.00
1-2-4-6-9-56910-1	LOCKERS C/2 PTS C/LLAVE CREMA	69.62	69.62	0.00
1-2-4-6-9-56910-1	8 LOCKERS MET 1 PTA C/LLAVE BLANCO	556.96	556.96	0.00
1-2-4-6-9-56910-1	LOCKERS MET C/LLAVE 5 ENTR GRIS	69.62	69.62	0.00
1-2-4-6-9-56910-1	BANCAS DE HERRERIA /MAD	69.62	69.62	0.00
1-2-4-6-9-56910-1	BANCAS DE HERRERIA /MAD	69.62	69.62	0.00
1-2-4-6-9-56910-1	BANCAS DE HERRERIA /MAD	69.62	69.62	0.00
1-2-4-1-9-51910-1	MAQUINA DE ESCRIBIR ELECTR	1,056.52	1,056.52	0.00
1-2-4-1-9-51910-1	MAQUINA DE ESCRIBIR ELECTR	1,157.13	1,157.13	0.00
1-2-4-1-9-51910-1	MAQ DE ESCRIBIR MANUAL	209.93	209.93	0.00
1-2-4-1-9-51910-1	COPIADORA SHARP	13,600.00	13,600.00	0.00
1-2-4-1-9-51910-1	COPIADORA SHARP	15,166.67	15,166.67	0.00
1-2-4-1-9-51910-1	EQUIPO CANON MODELO IRAC C-250	49,299.29	49,299.29	0.00
1-2-4-1-9-51910-1	DVR DAHUA DE 16 CANALES (9 CAMARAS) ANTICIPO	16,568.02	16,568.02	0.00
1-2-4-1-9-51910-1	REFRIGERADOR MCA. SUPERMATIC MOD. SRP08JXSG GRIS PLATA NUM. 60633577	4,200.00	4,200.00	0.00
1-2-4-1-9-51910-1	FRIGOBAR 2 PUERTAS	2,974.14	2,974.14	0.00
1-2-4-1-9-51910-1	DVR DAHUA DE 16 CANALES (9 CAMARAS) LIQUIDACION	20,144.22	20,144.22	0.00
1-2-4-1-9-51910-1	TELEVISION 43 SMART FHD LG	5,602.59	5,602.59	0.00
1-2-4-1-9-51910-1	VIDEO PROYECTOR MX525 BENQ	6,594.05	6,594.05	0.00
1-2-4-1-9-51910-1	PANTALLA TRIPIE P6406 APOLLO	2,154.35	2,154.35	0.00



**Organismo Operador Paramunicipal de Agua Potable,
Alcantarillado y Saneamiento Descentralizado de las
Autoridades del Ayuntamiento de Rioverde, S.L.P.**

Anexo AICO-04

**Conciliación de los registros contables contra el inventario físico de los bienes patrimoniales
Al 31 de diciembre de 2018**

ORGANISMO OPERADOR PARAMPAL AGUA P.A. Y SANEA. DESCEN. AUT. AYUN. RIOVERDE, S.L.P.

Cuenta	Concepto	Registro en libros	Valor del inventario	Diferencia
1-2-4-1-3-51510-1	ROUTER BALANCEADOR DE CARGA	1,362.07	1,362.07	0.00
1-2-4-1-3-51510-1	COMPUTADORA DE ESCRITORIO	4,827.59	4,827.59	0.00
1-2-4-1-3-51510-1	SWITCH CISCO DE 48 PUERTOS	9,913.79	9,913.79	0.00
1-2-4-1-3-51510-1	SWITCH CISCO DE 16 PUERTOS	4,310.35	4,310.35	0.00
1-2-4-1-3-51510-1	EQUIPO DE COMPUTO CPU Y MONITOR	6,939.64	6,939.64	0.00
1-2-4-1-3-51510-1	LAPTOP HP X360 11-AB009LA	5,128.58	5,128.58	0.00
1-2-4-1-3-51510-1	LAPTOP HP ENVY 15-AS002LA	17,240.52	17,240.52	0.00
1-2-4-1-3-51510-1	LAPTOP HP 15-AY021LA	6,033.62	6,033.62	0.00
1-2-4-1-3-51510-1	COMPUTADORA MONITOR 23" RAM 4GB PROC CELERON	5,775.86	5,775.86	0.00
1-2-4-1-3-51510-1	SERVIDOR DEL POWER EDGE	58,428.24	58,428.24	0.00
1-2-4-1-3-51510-1	3 (TRES) COMPUTADORA ENSAMBLADA PROCESADOR CORE I3 MEMORIA RAM 4 GB	19,913.79	19,913.79	0.00
1-2-4-1-3-51510-1	2 (DOS) COMPUTADORA ENSAMBLADA PROCESADOR CORE I3 MEMORIA RAM 4 GB	13,275.86	13,275.86	0.00
1-2-4-1-3-51510-1	1 (UNA) COMPUTADORA ENSAMBLADA PROCESADOR CORE I3 MEMORIA RAM 4 GB 2 CPU - TARJETA MADRE, PROCESADOR CORE I3, MEMORIA 8GB, DISCO DURO 1TB, QUEMADOR, GABINETE, KIT TECLADO Y MOUSE	6,638.93	6,638.93	0.00
1-2-4-1-3-51510-1	COMPUTADORA PROCESADOR CORE I5, MEMORIA RAM 8GB KIT DE TECLADO Y MOUSE	13,448.29	13,448.29	0.00
1-2-4-1-3-51510-1	COMPUTADORA PROCESADOR CORE I5, MEMORIA RAM 8GB KIT DE TECLADO Y MOUSE	7,844.83	7,844.83	0.00
1-2-4-1-3-51510-1	IMPRESORA HP1020	174.40	174.40	0.00
1-2-4-1-3-51510-1	IMPRESORA P1102W	1,008.63	1,008.63	0.00
1-2-4-1-3-51510-1	IMPRESORA HP3050 (MULTIFUNCIONAL)	174.40	174.40	0.00
1-2-4-1-3-51510-1	IMPRESORA/MULTIFUNCIONAL HP1536	4,342.67	4,342.67	0.00
1-2-4-1-3-51510-1	IMPRESORA HP1020	692.28	692.28	0.00
1-2-4-1-3-51510-1	IMPRESORA FX890	692.28	692.28	0.00
1-2-4-1-3-51510-1	IMPRESORA HP1000	313.31	313.31	0.00
1-2-4-1-3-51510-1	IMPRESORA FX890	692.28	692.28	0.00
1-2-4-1-3-51510-1	IMPRESORA P1102W	1,277.58	1,277.58	0.00
1-2-4-1-3-51510-1	IMPRESORA HP1410	692.28	692.28	0.00
1-2-4-1-3-51510-1	IMPRESORA HP4200	692.28	692.28	0.00
1-2-4-1-3-51510-1	IMPRESORA FX890	3,050.64	3,050.64	0.00
1-2-4-1-3-51510-1	IMPRESORA FX890	6,089.55	6,089.55	0.00
1-2-4-1-3-51510-1	IMPRESORA HP4200	692.28	692.28	0.00
1-2-4-1-3-51510-1	IMPRESORA P1102W	348.80	348.80	0.00
1-2-4-1-3-51510-1	IMPRESORA HP3920	300.00	300.00	0.00
1-2-4-1-3-51510-1	IMPRESORA HP D1460	300.00	300.00	0.00
1-2-4-1-3-51510-1	IMPRESORA HP 4480	720.00	720.00	0.00
1-2-4-1-3-51510-1	IMPRESORA HP LASERJET PRO 200 COLOR SN: 249271VON	5,258.62	5,258.62	0.00
1-2-4-1-3-51510-1	PLOTTER HP DESIGNJET T120 (CQ891A) 24"	16,594.83	16,594.83	0.00
1-2-4-1-3-51510-1	IMPRESORA HP LASERJET P1102W	1,517.24	1,517.24	0.00
1-2-4-1-3-51510-1	IMPRESORA P1102 W	1,206.90	1,206.90	0.00
1-2-4-1-3-51510-1	IMPRESORA HP LASER JET ENT 600 M601	12,068.96	12,068.96	0.00
1-2-4-1-3-51510-1	MULTIFUNCIONAL HP M276NWLS COLOR	5,556.90	5,556.90	0.00
1-2-4-1-3-51510-1	IMPRESORA LASERJET HP P1102W	1,250.00	1,250.00	0.00
1-2-4-1-3-51510-1	IMPRESORA EPSON L220	2,931.04	2,931.04	0.00
1-2-4-1-3-51510-1	MULTIFUNCIONAL EPSON ECOTANK SISTEMA CONTINUO L220	3,103.44	3,103.44	0.00
1-2-4-1-3-51510-1	MULTIFUNCIONAL EPSON ECOTANK SISTEMA CONTINUO L220	3,103.44	3,103.44	0.00
1-2-4-1-3-51510-1	MULTIFUNCIONAL HP LASER JETTP M130 FW	2,930.17	2,930.17	0.00
1-2-4-1-3-51510-1	IMPRESORA HP LASER M102W	1,464.66	1,464.66	0.00
1-2-4-1-3-51510-1	MULTIFUNCIONAL EPSON L575 ECOTANK	5,171.55	5,171.55	0.00
1-2-4-1-3-51510-1	MULTIFUNCIONAL EPSON L575 ECOTANK	5,171.55	5,171.55	0.00
1-2-4-1-3-51510-1	IMPRESORA LASERJET HP M607DN SN.CNBCLB1DMC	11,896.55	11,896.55	0.00
1-2-4-1-3-51510-1	IMPRESORA SAMSUNG SL-M4072FD	4,568.97	4,568.97	0.00
1-2-4-1-3-51510-1	LECTOR CODIGO DE BARRAS	10.00	10.00	0.00
1-2-4-1-3-51510-1	LECTOR DE USB	1,059.05	1,059.05	0.00
1-2-4-1-3-51510-1	RED FORTIGATE 60C	10,478.00	10,478.00	0.00
1-2-4-1-3-51510-1	TELEFONO UNILINEA PANASONIC KX-TS500ME	246.88	246.88	0.00
1-2-4-1-3-51510-1	TELEFONO UNILINEA PANASONIC KX-T7703X	336.00	336.00	0.00
1-2-4-1-3-51510-1	CARGADOR DE BATERIAS	10.00	10.00	0.00



Organismo Operador Paramunicipal de Agua Potable, Alcantarillado y Saneamiento Descentralizado de las Autoridades del Ayuntamiento de Rioverde, S.L.P.

Anexo AICO-04

Conciliación de los registros contables contra el inventario físico de los bienes patrimoniales
Al 31 de diciembre de 2018

ORGANISMO OPERADOR PARAMPAL AGUA P.A. Y Sanea. DESCEN. AUT. AYUN. RIOVERDE, S.L.P.

Cuenta	Concepto	Registro en libros	Valor del inventario	Diferencia
1-2-4-1-1-51110-1	MUEBLE P/CAJA MDF BLANCO	69.62	69.62	0.00
1-2-4-1-1-51110-1	MUEBLE P/CAJA MDF BLANCO	69.62	69.62	0.00
1-2-4-1-1-51110-1	MUEBLE P/CJA 2 ENTR IZQ Y 3 DER MDF BLANCO	69.62	69.62	0.00
1-2-4-1-1-51110-1	ARCHIVEROS MAD 2 GAV	25.00	25.00	0.00
1-2-4-1-1-51110-1	ARCHIVEROS MET 3GAV	69.62	69.62	0.00
1-2-4-1-1-51110-1	ARCHIVEROS MET 3GAV	69.62	69.62	0.00
1-2-4-1-1-51110-1	ARCHIVEROS MET 4 GAV	2,337.39	2,337.39	0.00
1-2-4-1-1-51110-1	ARCHIVEROS MET 4 GAV	69.62	69.62	0.00
1-2-4-1-1-51110-1	ARCHIVEROS MAD 4 GAV	625.00	625.00	0.00
1-2-4-1-1-51110-1	ARCHIVEROS MAD 2 GAV	69.62	69.62	0.00
1-2-4-1-1-51110-1	ARCHIVEROS MAD 2 GAV	69.62	69.62	0.00
1-2-4-1-1-51110-1	ARCHIVEROS MET 4 GAV	3,466.67	3,466.67	0.00
1-2-4-1-1-51110-1	ARCHIVERO MET 4 GAV	3,782.33	3,782.33	0.00
1-2-4-1-1-51110-1	ARCHIVEROS MET 3 GAV	69.62	69.62	0.00
1-2-4-1-1-51110-1	ARCHIVEROS MET 3 GAV	69.62	69.62	0.00
1-2-4-1-1-51110-1	ARCHIVEROS MET 3 GAV	69.62	69.62	0.00
1-2-4-1-1-51110-1	ARCHIVEROS MET 4 GAV	2,612.09	2,612.09	0.00
1-2-4-1-1-51110-1	ARCHIVEROS MET 3 GAV	69.62	69.62	0.00
1-2-4-1-1-51110-1	ARCHIVEROS MET 2 GAV	69.62	69.62	0.00
1-2-4-1-1-51110-1	ARCHIVERO MET 4 GAV	3,653.02	3,653.02	0.00
1-2-4-1-1-51110-1	ARCHIVEROS MET 4 GAV	33.84	33.84	0.00
1-2-4-1-1-51110-1	ARCHIVERO MAD 3 GAV	2,763.51	2,763.51	0.00
1-2-4-1-1-51110-1	GABINETE MULTIUSOS NEGRO-INOX	2,973.28	2,973.28	0.00
1-2-4-1-1-51110-1	ARCHIVERO VERTICAL DE TRES CAJONES DOS PAPELERAS Y UNA DE ARCHIVO	6,500.00	6,500.00	0.00
1-2-4-1-1-51110-1	ARCHIVERO VERTICAL DE TRES CAJONES DOS PAPELERAS Y UNA DE ARCHIVO	6,500.00	6,500.00	0.00
1-2-4-1-1-51110-1	ARCHIVERO 3 GAVETAS	2,412.12	2,412.12	0.00
1-2-4-1-1-51110-1	ARCHIVERO 3 GAVETAS	2,412.12	2,412.12	0.00
1-2-4-1-1-51110-1	SILLON EJECUTIVO	983.28	983.28	0.00
1-2-4-1-1-51110-1	2 SILLONES DE VISITA	139.24	139.24	0.00
1-2-4-1-1-51110-1	8 SILLAS DE PLIANA	556.92	556.92	0.00
1-2-4-1-1-51110-1	3 SILLAS DE PLIANA	208.86	208.86	0.00
1-2-4-1-1-51110-1	3 SILLAS DE PLIANA	208.86	208.86	0.00
1-2-4-1-1-51110-1	SILLA PLIANA	69.62	69.62	0.00
1-2-4-1-1-51110-1	SILLAS PLIANA	69.62	69.62	0.00
1-2-4-1-1-51110-1	SILLA SECRETARIAL C/PISTON	18.84	18.84	0.00
1-2-4-1-1-51110-1	SILLA SECRETARIAL C/PISTON	69.62	69.62	0.00
1-2-4-1-1-51110-1	SILLA SECRETARIAL C/PISTON	603.48	603.48	0.00
1-2-4-1-1-51110-1	SILLA SECRETARIAL C/PISTON	98.10	98.10	0.00
1-2-4-1-1-51110-1	SILLA SECRETARIAL C/PISTON	1,229.17	1,229.17	0.00
1-2-4-1-1-51110-1	SILLA SECRETARIAL C/PISTON	983.28	983.28	0.00
1-2-4-1-1-51110-1	SILLA SECRETARIAL C/PISTON	69.62	69.62	0.00
1-2-4-1-1-51110-1	SILLA SECRETARIAL C/PISTON	336.81	336.81	0.00
1-2-4-1-1-51110-1	SILLA SECRETARIAL C/PISTON	98.11	98.11	0.00
1-2-4-1-1-51110-1	SILLA SECRETARIAL C/PISTON	98.11	98.11	0.00
1-2-4-1-1-51110-1	SILLA SECRETARIAL C/PISTON	415.00	415.00	0.00
1-2-4-1-1-51110-1	SILLA SECRETARIAL C/PISTON	608.83	608.83	0.00
1-2-4-1-1-51110-1	SILLAS SECRETARIAL C/PISTON	98.10	98.10	0.00
1-2-4-1-1-51110-1	SILLA SECRETARIAL C/PISTON	98.10	98.10	0.00
1-2-4-1-1-51110-1	SILLA RESP ALTO C/DESCANSA	817.24	817.24	0.00
1-2-4-1-1-51110-1	SILLA RESP ALTO C/DESCANSA	983.28	983.28	0.00
1-2-4-1-1-51110-1	SILLA SECRETARIAL FIJA	69.62	69.62	0.00
1-2-4-1-1-51110-1	SILLA SECRETARIAL FIJA	69.62	69.62	0.00
1-2-4-1-1-51110-1	SILLA SECRETARIAL C/DESCANSABRAZOS	69.62	69.62	0.00
1-2-4-1-1-51110-1	SILLA SECRETARIAL C/DESCANSABRAZOS	69.62	69.62	0.00
1-2-4-1-1-51110-1	SILLA SECRETARIAL C/DESCANSABRAZOS	69.62	69.62	0.00



Organismo Operador Paramunicipal de Agua Potable, Alcantarillado y Saneamiento Descentralizado de las Autoridades del Ayuntamiento de Rioverde, S.L.P.

Anexo AICO-04

Conciliación de los registros contables contra el inventario físico de los bienes patrimoniales
Al 31 de diciembre de 2018

ORGANISMO OPERADOR PARAMPAL AGUA P.A. Y SANEA. DESCEN. AUT. AYUN. RIOVERDE, S.L.P.

Cuenta	Concepto	Registro en libros	Valor del inventario	Diferencia
1-2-4-1-1-51110-1	SILLAS PLEGABLE NEGRO PLATA	69.62	69.62	0.00
1-2-4-1-1-51110-1	SILLAS PLEGABLE NEGRO PLATA	69.62	69.62	0.00
1-2-4-1-1-51110-1	SILLAS PLEGABLE NEGRO PLATA	69.62	69.62	0.00
1-2-4-1-1-51110-1	SILLAS PLEGABLE NEGRO PLATA	69.62	69.62	0.00
1-2-4-1-1-51110-1	SILLAS PLEGABLE NEGRO PLATA	69.62	69.62	0.00
1-2-4-1-1-51110-1	SILLAS PLEGABLE NEGRO PLATA	69.62	69.62	0.00
1-2-4-1-1-51110-1	SILLAS PLEGABLE NEGRO PLATA	69.62	69.62	0.00
1-2-4-1-1-51110-1	SILLAS PLEGABLE NEGRO PLATA	69.62	69.62	0.00
1-2-4-1-1-51110-1	SILLAS PLEGABLE NEGRO PLATA	69.62	69.62	0.00
1-2-4-1-1-51110-1	SILLAS PLEGABLE NEGRO PLATA	69.62	69.62	0.00
1-2-4-1-1-51110-1	SILLAS PLEGABLE NEGRO PLATA	69.62	69.62	0.00
1-2-4-1-1-51110-1	SILLAS PLEGABLE NEGRO PLATA	69.62	69.62	0.00
1-2-4-1-1-51110-1	SILLAS PLEGABLE NEGRO PLATA	69.62	69.62	0.00
1-2-4-1-1-51110-1	SILLAS PLEGABLE NEGRO PLATA	69.62	69.62	0.00
1-2-4-1-1-51110-1	SILLAS PLEGABLE NEGRO PLATA	69.62	69.62	0.00
1-2-4-1-1-51110-1	SILLON EJECUTIVO RESP ALTO PLIANA	395.96	395.96	0.00
1-2-4-1-1-51110-1	SILLON PLIANA	69.62	69.62	0.00
1-2-4-1-1-51110-1	SILLA GIRATORIA PARIS CON DESCANSABRAZOS	1,000.00	1,000.00	0.00
1-2-4-1-1-51110-1	SILLA CAJERO SCAJ-05	1,164.00	1,164.00	0.00
1-2-4-1-1-51110-1	10 SILLA SECRETARIAL CON BRAZOS COLOR ROJA	12,900.00	12,900.00	0.00
1-2-4-1-1-51110-1	SILLA EJECUTIVA MEMPHIS	1,292.24	1,292.24	0.00
1-2-4-1-1-51110-1	SILLA DE TRABAJO MILFORD	602.59	602.59	0.00
1-2-4-1-1-51110-1	10 SILLON MODELO W-1007	21,396.60	21,396.60	0.00
1-2-4-1-1-51110-1	10 SILLA VISITA COLOR BLANCO	11,600.00	11,600.00	0.00
1-2-4-1-1-51110-1	CREDENZA FORM 2 PTAS CORDZAS	69.62	69.62	0.00
1-2-4-1-1-51110-1	CREDENZA FORM 2 PTAS CORDZAS C/2 C IZQ	69.62	69.62	0.00
1-2-4-1-1-51110-1	CREDENZA MET 2 C IZQ	69.62	69.62	0.00
1-2-4-1-1-51110-1	CREDENZA LATERAL (1.40x50x60)	4,230.00	4,230.00	0.00
1-2-4-1-1-51110-1	MESA P/ JUNTAS	69.62	69.62	0.00
1-2-4-1-1-51110-1	MESA P/COMP NAT	20.00	20.00	0.00
1-2-4-1-1-51110-1	MESA P/IMPR CREMA	69.62	69.62	0.00
1-2-4-1-1-51110-1	MESA ESQ DE MIMBRE	69.62	69.62	0.00
1-2-4-1-1-51110-1	MESA CTRO MIMBRE	69.62	69.62	0.00
1-2-4-1-1-51110-1	MESA P/COMP NAT	69.62	69.62	0.00
1-2-4-1-1-51110-1	MESA P/IMPR FORMAICA HIERRO	69.62	69.62	0.00
1-2-4-1-1-51110-1	MESA ESQ DE MIMBRE	69.62	69.62	0.00
1-2-4-1-1-51110-1	MESA MADERA/RUSTICA CAOBA	69.62	69.62	0.00
1-2-4-1-1-51110-1	MESA P/COMP NAT	69.62	69.62	0.00
1-2-4-1-1-51110-1	MESA P/IMPR MAD/NEGRO/CAFE	69.62	69.62	0.00
1-2-4-1-1-51110-1	MESA P/COMP NEGRO/CAFÉ	69.62	69.62	0.00
1-2-4-1-1-51110-1	MESA P/ COMPUTADORA CREMA	69.62	69.62	0.00
1-2-4-1-1-51110-1	MESA P/ IMPR/FORMAICA/RUEDAS	69.62	69.62	0.00
1-2-4-1-1-51110-1	MESA P/TRABAJO BCO/NEGRO	765.97	765.97	0.00
1-2-4-1-1-51110-1	MESA P/COMP NAT	69.62	69.62	0.00
1-2-4-1-1-51110-1	MESA P/ COMPUTADORA CREMA	69.62	69.62	0.00
1-2-4-1-1-51110-1	MESA METALICA RUSTICA	69.62	69.62	0.00
1-2-4-1-1-51110-1	MESA P/JUNTAS	69.62	69.62	0.00
1-2-4-1-1-51110-1	MESA P/COMP NAT	69.62	69.62	0.00
1-2-4-1-1-51110-1	MESA P/COMP NEGRO/CAFÉ	69.62	69.62	0.00
1-2-4-1-1-51110-1	MESA MADERA/ RUSTICA CAOBA	69.62	69.62	0.00
1-2-4-1-1-51110-1	MESAS PLEGABLES GDE	475.25	475.25	0.00
1-2-4-1-1-51110-1	MESAS PLEGABLES GDE	475.24	475.24	0.00
1-2-4-1-1-51110-1	MESAS PLEGABLES CHICAS	1,166.61	1,166.61	0.00
1-2-4-1-1-51110-1	MESAS PLEGABLES CHICAS	1,166.61	1,166.61	0.00



Organismo Operador Paramunicipal de Agua Potable, Alcantarillado y Saneamiento Descentralizado de las Autoridades del Ayuntamiento de Rioverde, S.L.P.

Anexo AICO-04

Conciliación de los registros contables contra el inventario físico de los bienes patrimoniales
Al 31 de diciembre de 2018

ORGANISMO OPERADOR PARAMPAL AGUA P.A. Y SANEA. DESCEN. AUT. AYUN. RIOVERDE, S.L.P.

Cuenta	Concepto	Registro en libros	Valor del inventario	Diferencia
1-2-4-1-1-51110-1	MESAS PLEGABLES CHICAS	1,166.61	1,166.61	0.00
1-2-4-1-1-51110-1	MESA P/COMP NAT	69.62	69.62	0.00
1-2-4-1-1-51110-1	MESA MET/FORM/RUEDAS	69.62	69.62	0.00
1-2-4-1-1-51110-1	MESA P/COMP NEGRO/CAFÉ	69.62	69.62	0.00
1-2-4-1-1-51110-1	MESA MAD RUSTICA GRIS	69.62	69.62	0.00
1-2-4-1-1-51110-1	MESA PARA IMPRESORA	2,043.90	2,043.90	0.00
1-2-4-1-1-51110-1	MESA MULTIFUNCIONAL	3,510.00	3,510.00	0.00
1-2-4-1-1-51110-1	MODULO GERENCIAL MELAMINA	12,510.00	12,510.00	0.00
1-2-4-1-1-51110-1	MODULO GERENCIAL MELAMINA	16,560.00	16,560.00	0.00
1-2-4-1-1-51110-1	MESA MULTIFUNCIONAL (50*50*75) BASE METÁLICA)	1,744.20	1,744.20	0.00
1-2-4-1-1-51110-1	ESTANTES METAL AZUL PETR	69.62	69.62	0.00
1-2-4-1-1-51110-1	ESTANTES METAL AZUL PETR	69.62	69.62	0.00
1-2-4-1-1-51110-1	ESTANTES METAL AZUL PETR	69.62	69.62	0.00
1-2-4-1-1-51110-1	ESTANTES METAL AZUL PETR	69.62	69.62	0.00
1-2-4-1-1-51110-1	ESTANTES METAL AZUL PETR	69.62	69.62	0.00
1-2-4-1-1-51110-1	ESTANTES METAL AZUL PETR	69.62	69.62	0.00
1-2-4-1-1-51110-1	ESTANTES METAL AZUL PETR	69.62	69.62	0.00
1-2-4-1-1-51110-1	ESTANTERIA MADERA C/5 ENTR BLANCA	7,172.10	7,172.10	0.00
1-2-4-1-1-51110-1	ESTANTERIA MADERA C/4 ENTR BLANCA	3,963.33	3,963.33	0.00
1-2-4-1-1-51110-1	ESTANTERIA MAD/TUB C/5 ENTR BLANCA	5,777.77	5,777.77	0.00
1-2-4-1-1-51110-1	ESTANTERIA MADERA RUSTICA 4 ENTRP	69.62	69.62	0.00
1-2-4-1-1-51110-1	ESTANTERIA MADERA RUSTICA 4 ENTRP	69.62	69.62	0.00
1-2-4-1-1-51110-1	ESTANTERIA MADERA RUSTICA 4 ENTRP	69.62	69.62	0.00
1-2-4-1-1-51110-1	ESTANTERIA MADERA RUSTICA 4 ENTRP	69.62	69.62	0.00
1-2-4-1-1-51110-1	ESTANTERIA MADERA RUSTICA 4 ENTRP	69.62	69.62	0.00
1-2-4-1-1-51110-1	ESTANTERIA MADERA RUSTICA 4 ENTRP	69.62	69.62	0.00
1-2-4-1-1-51110-1	ESTANTERIA MADERA RUSTICA 4 ENTRP	69.62	69.62	0.00
1-2-4-1-1-51110-1	ESTANTERIA MADERA RUSTICA 4 ENTRP	69.62	69.62	0.00
1-2-4-1-1-51110-1	ESTANTERIA MADERA RUSTICA 4 ENTRP	69.62	69.62	0.00
1-2-4-1-1-51110-1	ESTANTERIA MADERA RUSTICA 4 ENTRP	69.62	69.62	0.00
1-2-4-1-1-51110-1	ESTANTERIA D/MAD 4 ENTR CON FONDO NAT	69.62	69.62	0.00
1-2-4-1-1-51110-1	ESTANTERIA D/MAD 4 ENTR GRIS	69.63	69.63	0.00
1-2-4-1-1-51110-1	ESTANTERIA D/MAD 4 ENTR GRIS	69.63	69.63	0.00
1-2-4-1-1-51110-1	ESTANTERIA D/MAD 4 ENTR GRIS	69.63	69.63	0.00
1-2-4-1-1-51110-1	ESTANTERIA D/MAD 3 ENTR NAT	69.63	69.63	0.00
1-2-4-1-1-51110-1	LIBRERO DE PISO ABIERTO C/4 ENTREP EN MEL 28 MM	2,840.40	2,840.40	0.00
1-2-4-1-1-51110-1	LIBRERO DE PISO ABIERTO C/ENTREP (1.02* .30*2.20)	14,752.79	14,752.79	0.00
1-2-4-1-1-51110-1	GABINETE ABIERTO COLGANTE (082 x 33 x 38)	1,170.00	1,170.00	0.00
1-2-4-1-1-51110-1	GABINETE CERRADO COLGANTE (082 x 33 x 38)	2,125.79	2,125.79	0.00
1-2-4-6-4-56410-1	AIRE ACONDICIONADO TOTALINE	69.62	69.62	0.00
1-2-4-6-4-56410-1	AIRE ACONDICIONADO TRANE 1 TON	5,780.00	5,780.00	0.00
1-2-4-6-4-56410-1	AIRE ACONDICIONADO TRANE 1 TON	5,780.00	5,780.00	0.00
1-2-4-6-4-56410-1	AIRE ACONDICIONADO TGM 2 TON	7,087.50	7,087.50	0.00
1-2-4-6-4-56410-1	AIRE ACONDICIONADO JAPANDO 2 TON	12,700.22	12,700.22	0.00
1-2-4-6-4-56410-1	AIRE ACONDICIONADO TRANE 1 TON	8,151.00	8,151.00	0.00
1-2-4-6-4-56410-1	AIRE ACONDICIONADO TRANE 1 TON	8,151.00	8,151.00	0.00
1-2-4-6-4-56410-1	AIRE ACONDICIONADO TIPO MINISPLIT MCA. MIRAGE	8,500.00	8,500.00	0.00
1-2-4-6-4-56410-1	MINISPLIT HIWALL MCA. MIRAGE SOLO FRIO	5,948.28	5,948.28	0.00
1-2-4-6-4-56410-1	MINISPLIT 2TR MCA. MIRAFE FRIO/CALOR	11,206.90	11,206.90	0.00
1-2-4-6-4-56410-1	AIRE ACONDICIONADO CARRIER EFICIENCIA 24 INVERTER	17,500.00	17,500.00	0.00
1-2-4-6-4-56410-1	AIRE ACONDICIONADO DE 1 TR MIRAGE MAGNUM	11,000.00	11,000.00	0.00
1-2-4-6-4-56410-1	AIRE ACONDICIONADO MARCA CARRIER EFICIENCIA 24 INVERTER	17,500.00	17,500.00	0.00
1-2-4-2-3-52310-1	CAMARA FOTOGRAFICA DSC	1,448.27	1,448.27	0.00
1-2-4-2-3-52310-1	CAMARA FOTOGRAFICA PROF	69.62	69.62	0.00
1-2-4-2-3-52310-1	VIDEO PROYECTOR	69.62	69.62	0.00
1-2-4-2-3-52310-1	PROYECTOR	69.62	69.62	0.00
1-2-4-2-3-52310-1	PANTALLA DE PROYECTOR	69.62	69.62	0.00



Organismo Operador Paramunicipal de Agua Potable, Alcantarillado y Saneamiento Descentralizado de las Autoridades del Ayuntamiento de Rioverde, S.L.P.

Anexo AICO-04

Conciliación de los registros contables contra el inventario físico de los bienes patrimoniales
Al 31 de diciembre de 2018

ORGANISMO OPERADOR PARAMPAL AGUA P.A. Y Sanea. DESCEN. AUT. AYUN. RIOVERDE, S.L.P.

Cuenta	Concepto	Registro en libros	Valor del inventario	Diferencia
1-2-4-4-1-54110-1	MOTOCICLETA PLATINA COLOR NEGRA SERIE:MD2A76AZ2HWC50426	18,956.90	18,956.90	0.00
1-2-4-4-1-54110-1	MOTOCICLETA PLATINA COLOR NEGRA SERIE:MD2A76AZ0HWC50442	18,956.90	18,956.90	0.00
1-2-4-4-1-54110-1	MOTOCARRO COVALT 2018 MOTOR: 174FMN8E1002825	42,663.79	42,663.79	0.00
1-2-4-4-1-54110-1	MOTOCARRO COVALT 2018 MOTOR: 174FMN8E1002642	42,663.79	42,663.79	0.00
1-2-4-4-1-54110-1	MOTOCARRO COVALT 2018 MOTOR: 174FMN8E1002630	42,663.79	42,663.79	0.00
1-2-4-4-1-54110-1	MOTOCICLETA MCA HONDA MOD CARGO 150 2018 COLOR BLANCO SERIE 3H1KA4175ID502702	29,224.14	29,224.14	0.00
1-2-4-4-1-54110-1	MOTOCICLETA MCA HONDA MOD 2019, GL 150-CARGO COLOR ROJO SERIE: 3H1KA4175KD608102	24,991.38	24,991.38	0.00
1-2-4-4-1-54110-1	MOTOCICLETA MCA HONDA MOD 2019, GL 150-CARGO COLOR ROJO SERIE: 3H1KA4172KD608106	24,991.38	24,991.38	0.00
1-2-4-4-2-54210-1	REMOLQUE DE DOS EJES CON EPO. HCO DE LEVANTE CAP. 6 TON.	45,000.00	45,000.00	0.00
1-2-4-4-2-54210-1	CAJA DE VOLTEO MOD. IMH-CV-04-2017	95,634.00	95,634.00	0.00
1-2-4-6-3-56310-1	RETROEXCAVADORA CASE 1	65,372.02	65,372.02	0.00
1-2-4-6-3-56310-1	RETROEXCAVADORA CASE 2	425,104.17	425,104.17	0.00
1-2-4-6-3-56310-1	MINICARGADOR	214,500.00	214,500.00	0.00
1-2-4-6-3-56310-1	COMPRESOR ATLAS	2,819.76	2,819.76	0.00
1-2-4-6-3-56310-1	COMPRESOR INGERSOL	106,250.00	106,250.00	0.00
1-2-4-6-3-56310-1	DESASOLVADORA GDS WISCONSIN	2,639.54	2,639.54	0.00
1-2-4-6-3-56310-1	DESASOLVADORA SIN MARCA AZUL/AMARILLO	2,639.54	2,639.54	0.00
1-2-4-6-3-56310-1	DESASOLVADORA HONDA BLANCO	18,500.00	18,500.00	0.00
1-2-4-6-3-56310-1	PISTOLA ROMPEDORA ATLAS COPCO 02 FIERRO 1	5,884.69	5,884.69	0.00
1-2-4-6-3-56310-1	PISTOLA ROMPEDORA ATLAS COPCO FIERRO 2	7,229.58	7,229.58	0.00
1-2-4-6-3-56310-1	PISTOLA ROMPEDORA ELECTRICA BOSCH AMARILLA	6,379.27	6,379.27	0.00
1-2-4-6-3-56310-1	BAILARINA #1 WACKER VERDE	2,274.70	2,274.70	0.00
1-2-4-6-3-56310-1	BAILARINA #2 WACKER VERDE	2,274.70	2,274.70	0.00
1-2-4-6-3-56310-1	BAILARINA #3 WACKER VERDE	2,274.70	2,274.70	0.00
1-2-4-6-3-56310-1	BAILARINA #6 MIKASA NARANJA	8,200.00	8,200.00	0.00
1-2-4-6-3-56310-1	BAILARINA #7 MIKASA NARANJA	8,200.00	8,200.00	0.00
1-2-4-6-3-56310-1	BAILARINA #8 MIKASA NARANJA	27,060.18	27,060.18	0.00
1-2-4-6-3-56310-1	BAILARINA #2 OBRA MIKASA NARANJA	13,458.33	13,458.33	0.00
1-2-4-6-3-56310-1	BAILARINA #1 OBRA BOMAG AMARILLO	13,600.00	13,600.00	0.00
1-2-4-6-3-56310-1	BAILARINA #3 OBRA WACKER NARANJA/GRIS	13,600.00	13,600.00	0.00
1-2-4-6-3-56310-1	BAILARINA USADA #4 OBRA WACKER AMARILLO	17,980.61	17,980.61	0.00
1-2-4-6-3-56310-1	COMPRESOR DE AIRE ESTACIONARIO EVANS AZUL	2,274.70	2,274.70	0.00
1-2-4-6-3-56310-1	COMPRESOR DE AIRE SIEMENS AZUL	1,819.78	1,819.78	0.00
1-2-4-6-3-56310-1	COMPRESOR DE AIRE ESTACIONARIO PARA CARROS	1,819.76	1,819.76	0.00
1-2-4-6-3-56310-1	COMPRESOR TOL CRAFT 2.5 HP	2,115.61	2,115.61	0.00
1-2-4-6-3-56310-1	CORTADORA DE CONCRETO CIPSA AMARILLA	19,420.29	19,420.29	0.00
1-2-4-6-3-56310-1	CORTADORA DE CONCRETO KOHLER AZUL/ROJO	1,819.76	1,819.76	0.00
1-2-4-6-3-56310-1	CORTADORA DE CONCRETO JOPERNARANJA	23,750.00	23,750.00	0.00
1-2-4-6-3-56310-1	CORTADORA MANUAL STILL NARANJA/BLANCO	21,239.75	21,239.75	0.00
1-2-4-6-3-56310-1	REVOLVEDORAS P/CONCRETO MIPSAAAMARILLO	1,819.81	1,819.81	0.00
1-2-4-6-3-56310-1	REVOLVEDORA P/CONCRETO MIPSAAAMARILLO	1,819.76	1,819.76	0.00
1-2-4-6-3-56310-1	PLACA VIBRATORIA CIPSA ROJO/AMARILLO	1,819.76	1,819.76	0.00
1-2-4-6-3-56310-1	RODOMARTILLO SDS 1/2"	1,819.76	1,819.76	0.00
1-2-4-6-3-56310-1	EQUIPO DE TEROFUSION 2" A 4"	60,662.44	60,662.44	0.00
1-2-4-6-3-56310-1	MOTOBOMBA ELECTRICA SUMERGIBLE MCA ALTAMIRA SERIE KOR MODELO 20R400-10	56,580.00	56,580.00	0.00
1-2-4-6-3-56310-1	ADITAMIENTOS DE EQUIPO DE TERMOFUSION DE 2-4"	9,139.42	9,139.42	0.00
1-2-4-6-3-56310-1	BAILARINA MIKASA MODELO MTX-70 SERIE P1215	21,551.72	21,551.72	0.00
1-2-4-6-3-56310-1	BAILARINA HONDA 3.0 GX100 USADA	21,551.72	21,551.72	0.00
1-2-4-6-3-56310-1	BAILARINA BS6021 WACKER	21,551.72	21,551.72	0.00
1-2-4-6-3-56310-1	CORTADORA DE METAL MAKITA 14"	2,779.29	2,779.29	0.00
1-2-4-6-3-56310-1	TRONZADORA STIHL	22,554.67	22,554.67	0.00
1-2-4-6-3-56310-1	APISONADOR WACKER MOD. BS60	50,659.66	50,659.66	0.00
1-2-4-6-6-56610-1	CALENTADOR Y ENFRIADOR	69.62	69.62	0.00
1-2-4-6-6-56610-1	CALENTADOR Y ENFRIADOR	69.62	69.62	0.00



Organismo Operador Paramunicipal de Agua Potable, Alcantarillado y Saneamiento Descentralizado de las Autoridades del Ayuntamiento de Rioverde, S.L.P.

Anexo AICO-04

Conciliación de los registros contables contra el inventario físico de los bienes patrimoniales
Al 31 de diciembre de 2018

ORGANISMO OPERADOR PARAMPAL AGUA P.A. Y SANEA. DESCEN. AUT. AYUN. RIOVERDE, S.L.P.

Cuenta	Concepto	Registro en libros	Valor del inventario	Diferencia
1-2-4-6-6-56610-1	CALENTADOR Y ENFRIADOR	69.62	69.62	0.00
1-2-4-6-6-56610-1	PLANTA GENERADOR LINCON ROJO 1	6,963.77	6,963.77	0.00
1-2-4-6-6-56610-1	PLANTA GENERADOR LINCON ROJO 2	1,819.76	1,819.76	0.00
1-2-4-6-6-56610-1	TRANSFORMADO MCA IEM 45 KVA POZO 2	1,271.25	1,271.25	0.00
1-2-4-6-6-56610-1	TRANSFORMADO MCA IEM 45 KVA POZO 9	1,271.25	1,271.25	0.00
1-2-4-6-6-56610-1	TRANSFORMADOR MCA EECSAVDM 112.5 POZO	1,271.25	1,271.25	0.00
1-2-4-6-6-56610-1	TRANSFORMADOR TIPO POSTE 30 KVA INFONAVIT	35,560.34	35,560.34	0.00
1-2-4-6-6-56610-1	TRANSFORMADOR FRANKLIN CISTERNA ESM	31,816.67	31,816.67	0.00
1-2-4-6-6-56610-1	AUTOTRANSFORMADOR SIEMENS PTE. PRIETO	4,385.78	4,385.78	0.00
1-2-4-6-6-56610-1	TRANSFORMADOR 300VA 440/110 VLTS SAN VICENTE	1,271.25	1,271.25	0.00
1-2-4-6-6-56610-1	TRANSFORMADOR 30KVA TANQUE DE SAN JUAN	20,800.00	20,800.00	0.00
1-2-4-6-6-56610-1	ARRANCADOR MCA. SIEMENS POZO 12	36,257.18	36,257.18	0.00
1-2-4-6-6-56610-1	ARRANCADOR SIEMENS SAN RAFAELITO	15,600.00	15,600.00	0.00
1-2-4-6-6-56610-1	AUTOTRANSFORMADOR 25/30 HP 440 MCA SIEMENS	4,670.00	4,670.00	0.00
1-2-4-6-7-56710-1	TALADRO DEWALT	2,557.84	2,557.84	0.00
1-2-4-6-7-56710-1	TALADRO DEWALT	2,737.05	2,737.05	0.00
1-2-4-6-7-56710-1	TALADRO DEWALT	2,134.42	2,134.42	0.00
1-2-4-6-7-56710-1	TALADRO DE BANCO SILVER LINE DE COLUMNA	1,819.76	1,819.76	0.00
1-2-4-6-7-56710-1	TORNILLO DE BANCO	1,819.76	1,819.76	0.00
1-2-4-6-7-56710-1	HIDROLAVADORA POWER	18,445.15	18,445.15	0.00
1-2-4-6-7-56710-1	DESMALIZADORA STHILL 1	6,528.61	6,528.61	0.00
1-2-4-6-7-56710-1	DESMALIZADORA STHILL 2	7,380.17	7,380.17	0.00
1-2-4-6-7-56710-1	AMOLADORA No. 8 MAY. 98 (ESMERILADORA)	1,819.76	1,819.76	0.00
1-2-4-6-7-56710-1	AMPERIMETRO Y PUNTA	1,608.00	1,608.00	0.00
1-2-4-6-7-56710-1	CAUTIN WELLER	100.00	100.00	0.00
1-2-4-6-7-56710-1	CORTADORA PARA METAL (TONZADORA)	1,819.76	1,819.76	0.00
1-2-4-6-7-56710-1	EQUIPO DE CORTE SILVER	1,819.76	1,819.76	0.00
1-2-4-6-7-56710-1	DOS CILINDROS DOMESTICOS (GAS Y OXIGENO)	899.87	899.87	0.00
1-2-4-6-7-56710-1	DOS CILINDROS DOMESTICOS (GAS Y OXIGENO)	899.87	899.87	0.00
1-2-4-6-7-56710-1	ESMERILADORA TRUPPER GRIS/VERDE	1,819.76	1,819.76	0.00
1-2-4-6-7-56710-1	ESMERILADORA ANGULAR(PULIDORA CHICA)	1,819.76	1,819.76	0.00
1-2-4-6-7-56710-1	ESMERILADORA DE DISCO	1,819.76	1,819.76	0.00
1-2-4-6-7-56710-1	HERRAMIENTAS DE COMPRESION MANUAL (PINZA PONCHADORA)	1,819.76	1,819.76	0.00
1-2-4-6-7-56710-1	LLAVE CADENA TIPO CAIMAN	1,339.13	1,339.13	0.00
1-2-4-6-7-56710-1	LLAVE CADENA TIPO CAIMAN	1,894.24	1,894.24	0.00
1-2-4-6-7-56710-1	MOTOSIERRA STHILL 16"	2,756.17	2,756.17	0.00
1-2-4-6-7-56710-1	PERTIGA TELESCOPICA	4,812.50	4,812.50	0.00
1-2-4-6-7-56710-1	POLIPASTO 1 CARRUCHA	1,819.76	1,819.76	0.00
1-2-4-6-7-56710-1	MAQUINA SOLDADORA INFRA	8,140.58	8,140.58	0.00
1-2-4-6-7-56710-1	NIVEL LASER MCA TOPCON	8,205.21	8,205.21	0.00
1-2-4-6-7-56710-1	ODOMETRO	934.20	934.20	0.00
1-2-4-6-7-56710-1	TALADRO DEWALT (2013)	3,069.77	3,069.77	0.00
1-2-4-6-2-56210-1	MOTOBOMBA BARNES KHOLER 4" VERDE	2,349.31	2,349.31	0.00
1-2-4-6-2-56210-1	MOTOBOMBA HONDA BLANCO 4" ROJO	25,419.85	25,419.85	0.00
1-2-4-6-2-56210-1	MOTOBOMBA EVANS 2" NEGRO/ROJO	8,851.20	8,851.20	0.00
1-2-4-6-2-56210-1	MOTOBOMBA SUMERGIBLE POWER 3" AZUL	5,308.33	5,308.33	0.00
1-2-4-6-2-56210-1	MOTOBOMBA SUMERGIBLE SUBARU 3 X 3 NEGRA	3,048.33	3,048.33	0.00
1-2-4-6-2-56210-1	MOTOBOMBA 3X3 HONDA BLANCO/ROJO 1	5,711.33	5,711.33	0.00
1-2-4-6-2-56210-1	MOTOBOMBA 3X3 HONDA BLANCO/ROJO 2	5,711.33	5,711.33	0.00
1-2-4-6-2-56210-1	MOTOBOMBA 2" AMARILLA	3,705.17	3,705.17	0.00
1-2-4-6-2-56210-1	MOTOBOMBA P/LODO HONDA EN C VACON	24,634.13	24,634.13	0.00
1-2-4-6-2-56210-1	MOTOBOMBA SUMERGIBLE NEUMAN BA08-045	60,000.00	60,000.00	0.00
1-2-4-6-2-56210-1	BOMBA SIEMENS 1HP NARANJA	4,657.12	4,657.12	0.00
1-2-4-6-2-56210-1	BOMBA SUMERGIBLE SIN MARCA 1" ROJA	11,457.54	11,457.54	0.00
1-2-4-6-2-56210-1	BOMBA SUMERGIBLE BARNES 3" VERDE	2,622.98	2,622.98	0.00
1-2-4-6-2-56210-1	BOMBA SUMERGIBLE LODERA 2" AZUL	1,425.00	1,425.00	0.00



Organismo Operador Paramunicipal de Agua Potable, Alcantarillado y Saneamiento Descentralizado de las Autoridades del Ayuntamiento de Rioverde, S.L.P.

Anexo AICO-04

Conciliación de los registros contables contra el inventario físico de los bienes patrimoniales
Al 31 de diciembre de 2018

ORGANISMO OPERADOR PARAMPAL AGUA P.A. Y SANEA. DESCEN. AUT. AYUN. RIOVERDE, S.L.P.

Cuenta	Concepto	Registro en libros	Valor del inventario	Diferencia
1-2-4-6-2-56210-1	BOMBA SUMERGIBLE TRIFASICA IMPEL 3" AZUL	8,640.00	8,640.00	0.00
1-2-4-6-2-56210-1	BOMBA SUMERGIBLE EVANS	1,065.41	1,065.41	0.00
1-2-4-6-2-56210-1	BOMBA SUMERGIBLE	292,706.40	292,706.40	0.00
1-2-4-6-2-56210-1	BOMBA ELECTRICA/MOTOR INDUSTRIAL	4,695.65	4,695.65	0.00
1-2-4-6-2-56210-1	BOMBA SUMERGIBLE NEUMAN	40,349.14	40,349.14	0.00
1-2-4-6-2-56210-1	BOMBA MULTITAPAS	10,500.00	10,500.00	0.00
1-2-4-6-2-56210-1	BOMBA ELECTRICA SUMERGIBLE	50,389.17	50,389.17	0.00
1-2-4-6-2-56210-1	EQUIPO DE BOMBEO PTAR 2010	432,912.48	432,912.48	0.00
1-2-4-6-2-56210-1	BOMBA SUMERGIBLE FAIRBANKS PTAR	182,520.99	182,520.99	0.00
1-2-4-6-2-56210-1	BOMBA SUMERGIBLE FAIRBANKS PTAR	186,446.18	186,446.18	0.00
1-2-4-6-2-56210-1	BOMBA SUMERGIBLE NEUMAN MOD BR08-022	36,350.00	36,350.00	0.00
1-2-4-6-2-56210-1	BOMBA SUMERGIBLE BCA PLEUGER P-2	8,433.33	8,433.33	0.00
1-2-4-6-2-56210-1	BOMBA SUMERGIBLE BAMSA POZO 3	19,826.09	19,826.09	0.00
1-2-4-6-2-56210-1	BOMBA SUMERGIBLE NEUMAN POZO 9	39,224.14	39,224.14	0.00
1-2-4-6-2-56210-1	BOMBA SUMERGIBLE BCA POZO 10	9,740.50	9,740.50	0.00
1-2-4-6-2-56210-1	BOMBA SUMERGIBLE KSB P-12	15,400.00	15,400.00	0.00
1-2-4-6-2-56210-1	BOMBA SUMERGIBLE BAMSA P-17	10,999.09	10,999.09	0.00
1-2-4-6-2-56210-1	BOMBA SUMER KSB POZO SAN DIEGO	13,533.33	13,533.33	0.00
1-2-4-6-2-56210-1	BOMBA SUMER NEUMAN POZO SAN MARTIN	35,223.00	35,223.00	0.00
1-2-4-6-2-56210-1	MOTOR VERTICAL POZO PASTORA	10,200.00	10,200.00	0.00
1-2-4-6-2-56210-1	BOMBA SUMERGIBLE KSB PTE. PRIETO	18,550.55	18,550.55	0.00
1-2-4-6-2-56210-1	BOMBA SUMERGIBLE NEUMAN SAN RAFAELITO	41,620.46	41,620.46	0.00
1-2-4-6-2-56210-1	BOMBA SUMERGIBLE FRANKLIN SAN SEBASTIAN	24,050.00	24,050.00	0.00
1-2-4-6-2-56210-1	BOMBA SUMER. FRANKLIN P. HUIZACHAL	38,104.17	38,104.17	0.00
1-2-4-6-2-56210-1	BOMBA SUMERGIBLE FRANKLIN POZO SAN VICENTE	2,908.75	2,908.75	0.00
1-2-4-6-2-56210-1	BOMBA SUMERGIBLE NEUMAN SAN JOSE DE LAS FLORES	40,755.00	40,755.00	0.00
1-2-4-6-2-56210-1	BOMBA SUMERGIBLE NEUMAN PASO DE SAN ANTONIO	15,583.33	15,583.33	0.00
1-2-4-6-2-56210-1	BOMBA SUMERGIBLE BAMSA SAN MARTIN	12,241.67	12,241.67	0.00
1-2-4-6-2-56210-1	BOMBA Y MOTOR BAMSA TANQUE DE SAN JUAN	24,956.52	24,956.52	0.00
1-2-4-6-2-56210-1	BOMBA SUMER. ALTAMIRA CISTERNA INF OJO DE AGUA	34,048.00	34,048.00	0.00
1-2-4-6-2-56210-1	BOMBA SUMER ALTAMIRA CISTERNA COL INDEPENDENCIA	17,434.35	17,434.35	0.00
1-2-4-6-2-56210-1	BOMBA SUMERG AQUA PACK CISTERNA ESM	11,834.38	11,834.38	0.00
1-2-4-6-2-56210-1	BOMBA HORIZONTAL BERKELEY COL. LA ILUSION	6,833.33	6,833.33	0.00
1-2-4-6-2-56210-1	BOMBA DOSIFICADORA LMI MIL TON ROY POZO 9	5,526.54	5,526.54	0.00
1-2-4-6-2-56210-1	BOMBA DOSIFICADORA LMI MIL TON ROY POZO 12	5,526.53	5,526.53	0.00
1-2-4-6-2-56210-1	BOMBA DOSIFICADORA LMIMILTONROY POZO PUENTE PRIETO	5,794.05	5,794.05	0.00
1-2-4-6-2-56210-1	BOMBA DOSIFICADORA LMIMIL TON ROY POZO CIENEGUILLA	5,791.30	5,791.30	0.00
1-2-4-6-2-56210-1	BOMBA DOSIFICADORA LMIMIL TON ROY POZO SAN VICENTE	5,526.53	5,526.53	0.00
1-2-4-6-2-56210-1	BOMBA DOSIFICADORA LMI MIL TON ROY POZO SAN MARTIN	5,791.30	5,791.30	0.00
1-2-4-6-2-56210-1	CLORADOR MCA ADVANCE CASETA POZO 10	23,400.00	23,400.00	0.00
1-2-4-6-2-56210-1	CLORADOR MCA ADVANCE POZOS Y TALLER	23,400.00	23,400.00	0.00
1-2-4-6-2-56210-1	BOMBA DOSIFICADORA LMI MILTON ROY PASO DE SAN ANTO	9,271.91	9,271.91	0.00
1-2-4-6-2-56210-1	BOMBA DOSIFICADORA LMI MILTON ROY LA NORIA	8,000.64	8,000.64	0.00
1-2-4-6-2-56210-1	BOMBA SUMERGIBLE MCA KSB MOD. UPA 250C-150/2	32,240.00	32,240.00	0.00
1-2-4-6-2-56210-1	10 EQUIPOS HIPOCLORADORES	48,682.88	48,682.88	0.00
1-2-4-6-2-56210-1	TRANSFORMADOR ELECTRICO DE CONTROL DE 1000VA 440-120V	11,142.50	11,142.50	0.00
1-2-4-6-2-56210-1	ARRANCADOR MAGNETICO MCA. SIEMENS	18,900.00	18,900.00	0.00
1-2-4-6-2-56210-1	MOTOBOMBA SUMERGIBLE MCA. NEUMAN MOD. BA08-030/3R	48,300.00	48,300.00	0.00
1-2-4-6-2-56210-1	MOTOBOMBA SUMERGIBLE MCA. NEUMAN MOD. BA08-040/2R1	46,115.00	46,115.00	0.00
1-2-4-6-2-56210-1	MOTOBOMBA SUMERGIBLE MCA. ALTAMIRA MOD. KOR10	30,250.00	30,250.00	0.00
1-2-4-6-2-56210-1	MOTOBOMBA SUMERGIBLE MCA. NEUMAN MOD. BA06-016/5	61,100.00	61,100.00	0.00
1-2-4-6-2-56210-1	TRANSFORMADOR RECONSTRUIDO DE 15 KVA	15,517.24	15,517.24	0.00
1-2-4-6-2-56210-1	BOMBA SUMERGIBLE MCA. ALTAMIRA MOD. KOR25R1000	73,450.00	73,450.00	0.00
1-2-4-6-2-56210-1	MOTOR ELECTRICO SUMERGIBLE MCA. ALTAMIRA	39,550.00	39,550.00	0.00
1-2-4-6-2-56210-1	BOMBA SUMERGIBLE MCA. NEUMAN MOD. BA-10-070/3R1	45,100.00	45,100.00	0.00
1-2-4-6-2-56210-1	MOTOR ELECTRICO SUMERGIBLE MCA. ALTAMIRA DE 75 HP	55,090.00	55,090.00	0.00



Organismo Operador Paramunicipal de Agua Potable, Alcantarillado y Saneamiento Descentralizado de las Autoridades del Ayuntamiento de Rioverde, S.L.P.

Anexo AICO-04

Conciliación de los registros contables contra el inventario físico de los bienes patrimoniales
Al 31 de diciembre de 2018

ORGANISMO OPERADOR PARAMPAL AGUA P.A. Y Sanea. DESCEN. AUT. AYUN. RIOVERDE, S.L.P.

Cuenta	Concepto	Registro en libros	Valor del inventario	Diferencia
1-2-4-6-2-56210-1	BOMBA SUMERGIBLE MCA. ALTAMIRA MOD. KOR53R750-3	32,610.00	32,610.00	0.00
1-2-4-6-2-56210-1	MOTOR NEUMAN MOD. SUM08-085 440V	57,300.00	57,300.00	0.00
1-2-4-6-2-56210-1	MOTOBOMBA SUMERGIBLE MCA. NEUMAN MOD. BA06-013/8	48,500.00	48,500.00	0.00
1-2-4-6-2-56210-1	BOMBA SUMERGIBLE MCA. FAIRBANKS MORSE P/AGUAS NEGRAS	306,801.00	306,801.00	0.00
1-2-4-6-2-56210-1	3 EPOS. HIPOCLORADORES	9,302.04	9,302.04	0.00
1-2-4-6-2-56210-1	MOTOBOMBA HONDA 4" X 4" MOD. WT40 X	32,200.00	32,200.00	0.00
1-2-4-6-2-56210-1	MOTOBOMBA HONDA 3" X 3" MOD. WT30 X	21,420.00	21,420.00	0.00
1-2-4-6-2-56210-1	MOTOBOMBA ELECTRICA SUMERGIBLE MCA. NEUMAN	57,300.00	57,300.00	0.00
1-2-4-6-2-56210-1	ARRANCADOR MAGNETICO MCA. SIEMENS	24,320.00	24,320.00	0.00
1-2-4-6-2-56210-1	ARRANCADOR MAGNETICO MCA. SIEMENS	18,670.00	18,670.00	0.00
1-2-4-6-2-56210-1	TALADRO ELECTRICO CAP 3/4	4,300.00	4,300.00	0.00
1-2-4-6-2-56210-1	TRANSFORMADOR ELECTRICO TRIFASICO TIPO POSTE (PTAR)	29,880.00	29,880.00	0.00
1-2-4-6-2-56210-1	MEDIDOR ULTRASONICO DE 24" P/AGUAS RESIDUALES (PTAR)	142,400.00	142,400.00	0.00
1-2-4-6-2-56210-1	MOTOR ELECTRICO SUMERGIBLE MCA. AQUA PAK	18,900.00	18,900.00	0.00
1-2-4-6-2-56210-1	MOTOBOMBA SUMERGIBLE MCA. NEUMAN MOD. (PTE PRIETO-CAÑADA)	60,790.00	60,790.00	0.00
1-2-4-6-2-56210-1	ARRANCADOR MAGNETICO MCA. SIEMENS (PTAR)	27,900.00	27,900.00	0.00
1-2-4-6-2-56210-1	MOTOBOMBA SUMERGIBLE MCA. ALTAMIRA	63,300.00	63,300.00	0.00
1-2-4-6-2-56210-1	GRUA ELECTRICA HARRINGTON (POLIPASTO)	60,855.95	60,855.95	0.00
1-2-4-6-2-56210-1	BOMBA SUMERGIBLE MCA NEUMAN MOD. BA08	42,450.00	42,450.00	0.00
1-2-4-6-2-56210-1	MOTOR ELECTRICO SUMERGIBLE MCA NEUMAN	45,200.00	45,200.00	0.00
1-2-4-6-2-56210-1	3 MOTOBOMBA HONDA PARA LODOS 3X3	76,800.00	76,800.00	0.00
1-2-4-6-2-56210-1	TRANSFORMADOR TRIFASICO 30 KVA	41,475.60	41,475.60	0.00
1-2-4-6-2-56210-1	MOTO BOMBA MCA. WACKER MOD. PTS	25,000.00	25,000.00	0.00
1-2-4-6-2-56210-1	BOMBA SUMERGIBLE MCA GRUNDFOS MOD. 45S50-9	41,593.24	41,593.24	0.00
1-2-4-6-2-56210-1	BOMBA HONDA 3X3" 5HP C/SENSOR	5,622.79	5,622.79	0.00
1-2-4-6-2-56210-1	APISONADOR WACKER MOD. B560-45	47,422.80	47,422.80	0.00
1-2-4-6-2-56210-1	MOTOR ELECTRICO SUMERGIBLE MCA. NEUMAN	76,830.00	76,830.00	0.00
1-2-4-6-2-56210-1	MOTOBOMBA ELECTRICA SUMERGIBLE MCA. NEUMAN MOD. BR06	50,100.00	50,100.00	0.00
1-2-4-6-2-56210-1	LLANA BELLOTA CON MANGO Y CABEZAL Y TEXTURIZADOR	9,077.36	9,077.36	0.00
1-2-4-6-2-56210-1	MAQUINA SOLDADORA	10,820.00	10,820.00	0.00
1-2-4-6-2-56210-1	MOTOBOMBA ELECTRICA SUMERGIBLE MCA. NEUMAN MOD. BR06 (CIENEGUILLA)	44,750.00	44,750.00	0.00
1-2-4-6-2-56210-1	MOTOBOMBA ELECTRICA SUMERGIBLE MCA. NEUMAN (SAN MARTIN)	44,500.00	44,500.00	0.00
1-2-4-6-2-56210-1	MOTOBOMBA ELECTRICA SUMERGIBLE (POZO 17)	63,660.00	63,660.00	0.00
1-2-4-6-2-56210-1	MOTOBOMA ELECTRICA SUMERGIBLE MCA. NEUMAN (PTE. PRIETO)	64,970.00	64,970.00	0.00
1-2-4-6-2-56210-1	ARRANCADOR MAGNETICO A TENSION MCA. SIEMENS (SAN MARTIN)	16,550.00	16,550.00	0.00
1-2-4-6-2-56210-1	CLORADOR	10,831.00	10,831.00	0.00
1-2-4-6-2-56210-1	MOTOBOMBA ELECTRICA SUMERGIBLE PARA AGUAS RESIDUALES MCA FAIRBANKS	75,725.00	75,725.00	0.00
1-2-4-6-2-56210-1	MARTILLO HIDRAULICO FRD/KENT MOD KF6	196,560.00	196,560.00	0.00
1-2-4-6-2-56210-1	NIVEL LASER MARCA TOPCON MOD. RL-H4C SERIE No. PU9496	18,598.27	18,598.27	0.00
1-2-4-6-2-56210-1	TRANSFORMADOR MARCA "IEMSA" TIPO POSTE DE 45 KVA VOLTAJE	28,171.00	28,171.00	0.00
1-2-4-6-2-56210-1	MOTOBOMBA 4 x 4 " TRAGASOLIDOS	28,372.41	28,372.41	0.00
1-2-4-6-2-56210-1	ELECTROBOMBA SUMERGIBLE MARCA ALTAMIRA MOD KOR10	56,473.26	56,473.26	0.00
1-2-4-6-2-56210-1	ARRANCADOR A TENSION REDUCIDA MCA SIEMENS DE 30 HP 440 VOLTS	22,489.72	22,489.72	0.00
1-2-4-6-2-56210-1	1 JGO. EPO DE BOMBEO (1 MOTOBOMBA , 1 MOTOR Y CIA DE CONTROL)	28,200.00	28,200.00	0.00
1-2-4-6-2-56210-1	BOMBA ELECTRICA SUERGIBLE MCA NEUMAN	50,110.00	50,110.00	0.00
1-2-4-6-2-56210-1	BOMBA SUMERGIBLE MCA NEUMAN MOD. BA066016/6	39,500.00	39,500.00	0.00
1-2-4-6-2-56210-1	BOMBA SUMERGIBLE MCA ALTAMIRA P/REBOMBEO E.S.M.	27,380.00	27,380.00	0.00
1-2-4-6-2-56210-1	PISTOLA NEUMATICA DE 90 LBS PARA CONCRETO	11,550.00	11,550.00	0.00
1-2-4-6-2-56210-1	ELECTROBOMBA CENTRIFUGA MOD. 660 M SIS CLORACION	15,293.10	15,293.10	0.00
1-2-4-6-2-56210-1	TRANSFORMADOR ELECTRICO DE CONTROL DE 1000 VA 440-110V	6,759.00	6,759.00	0.00
1-2-4-6-2-56210-1	TRANSFORMADOR ELECTRONICO DE CONTROL DE 2000 VA 440-110V	2,715.00	2,715.00	0.00
1-2-4-6-2-56210-1	EQUIPO OXICORTE	4,137.93	4,137.93	0.00
1-2-4-6-2-56210-1	MOTOBOMBA DE 3HP CON SALIDA DE 2" BRIGGS & STRATTON	12,500.00	12,500.00	0.00
1-2-4-6-2-56210-1	3 EQUIPOS CLORADORES	11,059.44	11,059.44	0.00
1-2-4-6-2-56210-1	MOTOBOMBA ELECTRICA SUMERGIBLE MCA FRANKLIN/ALTAMIRA MOD. M8F Y KOR31100	70,304.00	70,304.00	0.00
1-2-4-6-2-56210-1	ELECTROBOMBA CENTRIFUGA MCA. EVANS MOD. 61ME500 DE 3"	13,103.45	13,103.45	0.00



Organismo Operador Paramunicipal de Agua Potable, Alcantarillado y Saneamiento Descentralizado de las Autoridades del Ayuntamiento de Rioverde, S.L.P.

Anexo AICO-04

Conciliación de los registros contables contra el inventario físico de los bienes patrimoniales
Al 31 de diciembre de 2018

ORGANISMO OPERADOR PARAMUNICIPAL AGUA P.A. Y SANEAM. DESCEN. AUT. AYUN. RIOVERDE, S.L.P.

Cuenta	Concepto	Registro en libros	Valor del inventario	Diferencia
1-2-4-6-2-56210-1	BOMBA SUMERGIBLE (CUERPO HIDRAULICO) MCA PEDROLLO 7 LPS	18,991.37	18,991.37	0.00
1-2-4-6-2-56210-1	MOTOR SUMERGIBLE MCA ALTAMIRA SERIE X DE 25 H.P.	33,237.00	33,237.00	0.00
1-2-4-6-2-56210-1	ARRANCADOR A TENCION REDUCIDA (ATR) MODELO ARV20-30440	22,952.22	22,952.22	0.00
1-2-4-6-2-56210-1	ARRANCADOR A TENCION REDUCIDA (ATR)MCA SIEMENS AVR20-30440 DE 20-30H.P.	22,952.22	22,952.22	0.00
1-2-4-6-2-56210-1	ARRANCADOR A TENCION REDUCIDA (ATR)MCA SIEMENS AVR20-30440 DE 20-30H.P.	22,952.22	22,952.22	0.00
1-2-4-6-2-56210-1	3 (TRES) BOMBAS DOSIFICADORAS ELECTROMAGNETICAS MOD P141	26,448.28	26,448.28	0.00
1-2-4-6-2-56210-1	EQUIPO DE BOMBEO SUMERGIBLE (BOMBA Y MOTOR ELEC MCA ALTAMIRA) POZO 16	51,901.00	51,901.00	0.00
1-2-4-6-2-56210-1	EQUIPO DE BOMBEO SUMERGIBLE (BOMBA, MOTOR ELEC MCA ALTAMIRA Y CJA CONTROL DE ARRANQUE FRANKLIN) POZO EL HUIZACHAL	38,500.00	38,500.00	0.00
1-2-4-6-2-56210-1	TRANSFORMADOR ELECTRICO DE CONTROL MONOFASICO	5,670.40	5,670.40	0.00
1-2-4-6-2-56210-1	TRANSFORMADOR DE 1.5 KV 440-110 V DE CONTROL	5,716.00	5,716.00	0.00
1-2-4-6-2-56210-1	ARRANCADOR A TENSION PLENA 30-40 HP ARMADO MCA SIEMEN	14,785.34	14,785.34	0.00
1-2-4-6-2-56210-1	DESMALEZADORA STIHL FS-380	9,899.50	9,899.50	0.00
1-2-4-6-2-56210-1	BOMBA SUMERGIBLE MCA NEUMAN MODELO BA10-070/3R1	127,800.00	127,800.00	0.00
1-2-4-6-2-56210-1	BOMBA SUMERGIBLE MCA FAIRBANKS-NIUHUIS MOD 6"5433MV.	384,005.00	384,005.00	0.00
1-2-4-6-2-56210-1	BANCO FIJO DE CAPACITORES 3F 30 KVAR 480 V MCA WEG	4,185.00	4,185.00	0.00
1-2-4-6-2-56210-1	BOMBA AQUAPAK 1HP 230V 4" C/MOTOR FRANKLIN	5,573.64	5,573.64	0.00
1-2-5-1-1-59110-1	SISTEMA ADM PROCESOS GUBER. Y PRES. ANT. 50%	124,110.00	124,110.00	0.00
1-2-5-1-1-59110-1	IMPLEMENTACION SIS. ADMVO. CONTPAQ I - BANCOS 50%	5,545.00	5,545.00	0.00
1-2-5-1-1-59110-1	IMPLEMENTACION SIS. ADMVO. CONTPAQ I - CONTABILIDAD 50%	3,345.00	3,345.00	0.00
1-2-5-1-1-59110-1	ACTUALIZACION ADMINPAQ ADMINPAQ 5 A 5 Y 5 A 6 USUARIOS ACTUALIZACION CONTPAQ I NOMINAS	17,879.89	17,879.89	0.00
1-2-5-1-1-59110-1	SISTEMA ADM PROCESOS GUBER. Y PRES. 25% - CONTPAQ I BANCOS 5 USUARIOS 50% REST. - ACTUALIZACION CONTPAQ I CONTABILIDAD 5 USUARIOS 50% REST	70,945.00	70,945.00	0.00
1-2-5-1-1-59110-1	7 SOFT WINDOSW TERMINAL SERVER	3,814.48	3,814.48	0.00
1-2-5-1-1-59110-1	SISTEMA ADM PROCESOS GUBER. 25%	7,871.43	7,871.43	0.00
1-2-5-1-1-59110-1	ACTUALIZACION DE PAQUETES CONTPAQ.	62,055.00	62,055.00	0.00
1-2-5-1-1-59110-1	ACTUALIZACION DEL SISTEMA DE CONTABILIDAD GUBERNAMENTAL	11,490.30	11,490.30	0.00
1-2-5-1-1-59110-1	ACTUALIZACION DEL SISTEMA DE CONTABILIDAD GUBERNAMENTAL	30,000.00	30,000.00	0.00
1-2-5-1-1-59110-1	ACTUALIZACION DEL SISTEMA DE CONTABILIDAD GUBERNAMENTAL	30,000.00	30,000.00	0.00
1-2-5-1-1-59110-1	IMPLEMENTACION SISTEMA CONTABILIDAD GUBERNAMENTAL M CUBICA	30,000.00	30,000.00	0.00
1-2-5-1-1-59110-1	SOFTWARE LICENCIAMIENTO USO UN AÑO SISTEMA CONTABILIDAD GUB. M CUBICA	57,000.00	57,000.00	0.00
1-2-5-1-1-59110-1	MANTENIMIENTO ANUAL SISTEMA "M CUBICAL ENE-DIC 2016	210,000.00	210,000.00	0.00
1-2-5-1-1-59110-1	LICENCIAMIENTO ANUAL M3 PARA 5 USUARIOS	120,000.00	120,000.00	0.00
1-2-5-1-1-59110-2	LICENCIAMIENTO ANUAL M3 PARA 5 USUARIOS	210,000.00	210,000.00	0.00
1-2-5-1-1-59110-2	WINDOWS SERVER STANDARD 2016	17,116.07	17,116.07	0.00
1-2-5-1-1-59110-3	LICENCIAMIENTO SISTEMA CONTAB. GUB. M CUBICA ENE-SEP 2018	173,250.00	173,250.00	0.00
1-2-5-1-1-59110-4	APORTACION EXTRAORDINARIA PARA EL SOSTENIMIENTO DEL INDETEC	50,000.00	50,000.00	0.00
	LICENCIAS INFORMATICAS MICROSOFT OFFICE HOME	6,724.14	6,724.14	0.00
	TOTALES	121,331,018.04	121,331,018.04	0.00



GOBERNACION
GOBIERNO MUNICIPAL 2016-2021
CERCANIA AL SERVIDOR
RIOVERDE, S.L.P.

M.V.Z. JOSÉ RAMÓN TORRES GARCÍA
PRESIDENTE DE LA JUNTA DE GOBIERNO

C.P. GILVARDO MORENO HERNÁNDEZ
DIRECTOR GENERAL

C.P. ARTURO CASTRO ALTAMIRANO
CONTRALOR INTERNO



ORGANISMO OPERADOR PARAMUNICIPAL
DE AGUA POTABLE ALCANTARILLADO
Y SANEAMIENTO DESCENTRALIZADO DE LAS
AUTORIDADES DEL AYUNTAMIENTO
DE RIOVERDE, S.L.P.

DIRECCIÓN GENERAL

JUAN PEDRO RODRÍGUEZ TORRES
GERENTE ADMINISTRATIVO



**Organismo Operador Paramunicipal de Agua Potable,
Alcantarillado y Saneamiento Descentralizado de las
Autoridades del Ayuntamiento de Rioverde, S.L.P.**

Anexo AICO-05

**Reporte de los procedimientos, civiles, penales, administrativos y laborales, en los que
el Organismo Descentralizado es parte**

Del 1° de enero al 31 de diciembre de 2018

**ORGANISMO OPERADOR PARAMUNICIPAL. AGUA P.A. Y SANEAMIENTO DESCEN. AUT. AYUN.
RIOVERDE, S.L.P.**

Se reportan a continuación los procedimientos civiles, penales administrativos y laborales en los que el Organismo Operador Paramunicipal de Agua Potable, Alcantarillado y Saneamiento Descentralizado de las Autoridades del Ayuntamiento de Rioverde, S.L.P., mantiene un proceso legal pendiente de resolver, indicando los detalles y el estatus de los mismos de la manera siguiente:

Núm. De Expediente	Tipo de procedimiento	Actor	Tribunal	Estatus
110/2013/3	Reinstalación por despido	Dora Luz Hernández Camacho	Junta Especial núm. 3 de la Local de Conciliación y Arbitraje	En etapa de ejecución de laudo.
088/2016/3	Reinstalación por despido	Luis Enrique Tenorio Cruz	Junta Especial núm. 3 de la Local de Conciliación y Arbitraje	Pendiente de realizarse audiencia inicial.
841/2016/M-3	Reinstalación por despido	Rosa María Gutiérrez Hernández	Tribunal Estatal de Conciliación y Arbitraje	En etapa de instrucción
057/2017/3	Reinstalación por despido	Rogelio Alejo	Junta Especial núm. 3 de la Local de Conciliación y Arbitraje	Pendiente de realizar audiencia inicial
433/2017	Reinstalación por despido	Hipólito Ruíz Badillo	Junta Especial núm. 34 de la Federación de Conciliación y Arbitraje	Pendiente de realizar audiencia inicial
CARP 490/2015/M1	Robo en agravio de SASAR	Organismo Operador de Agua Potable, Alcantarillado y saneamiento descentralizado de las autoridades del Ayunt de Rioverde	Mesa 1 de litigación e investigación	Pendiente de integración de demanda.
620/2017	Nulidad parcial del acta de asamblea de delimitación y destino y asignación de tierras ejidales del 20 de octubre de 2015, respecto a la parcela 519	Organismo Operador de Agua Potable, Alcantarillado y saneamiento descentralizado de las autoridades del Ayunt de Rioverde	Tribunal unitario agrario del distrito 25.	Citado para resolver
730/2016/1	Sobreseimiento del juicio de amparo	Organismo Operador de Agua Potable, Alcantarillado y saneamiento descentralizado de las autoridades del Ayunt de Rioverde	Tribunal contencioso administrativo	Turnado al T.E.C.A.



Organismo Operador Paramunicipal de Agua Potable, Alcantarillado y Saneamiento Descentralizado de las Autoridades del Ayuntamiento de Rioverde, S.L.P.

Anexo AICO-05

174/2011	Juicio ordinario civil – Inmueble en litigio	Organismo Operador de Agua Potable, Alcantarillado y saneamiento descentralizado de las autoridades del Ayunt de Rioverde	Juzgado mixto de segunda instancia.	segundo de primera	Inmueble en litigio.
----------	--	---	-------------------------------------	--------------------	----------------------



GOBIERNO MUNICIPAL
GOBIERNO MUNICIPAL 2018-2021
SECRETARÍA DE LA AGENTE

M.V.Z. JOSÉ RAMÓN TORRES GARCÍA
PRESIDENTE DE LA JUNTA DE GOBIERNO

C.P. GILDARDO MORENO HERNÁNDEZ
DIRECTOR GENERAL

C.P. ARTURO CASTRO ALTAMIRANO
CONTRALOR INTERNO

C.P. JUAN PEDRO RODRÍGUEZ TORRES
GERENTE ADMINISTRATIVO



ORGANISMO OPERADOR PARAMUNICIPAL DE AGUA POTABLE ALCANTARILLADO Y SANEAMIENTO DESCENTRALIZADO DE LAS AUTORIDADES DEL AYUNTAMIENTO DE RIOVERDE, S.L.P.

DIRECCIÓN GENERAL

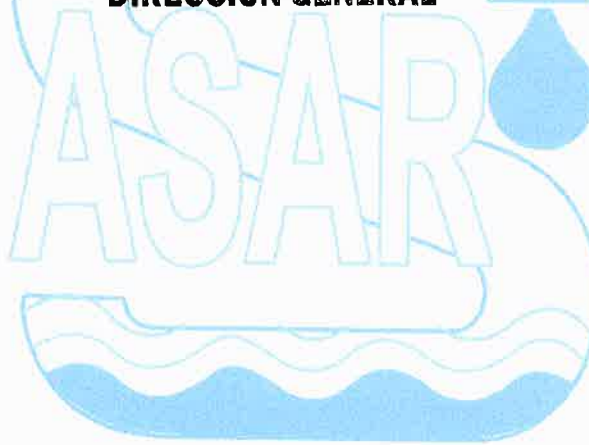

JUNTOS EMPEZAMOS UNA NUEVA CULTURA: SI CUIDAS EL AGUA, TODOS NOS SALVAMOS



Organismo Operador Paramunicipal de Agua Potable, Alcantarillado y Saneamiento Descentralizado de las Autoridades del Ayuntamiento de Rioverde, S.L.P.

JUNTOS EMPEZAMOS UNA NUEVA CULTURA: SI CUIDAS EL AGUA, TODOS NOS SALVAMOS

Anexo AICO-06-01

ORGANISMO OPERADOR PARAMUNICIPAL AGUA P A Y SANEA DESCEN AUT AYUN RIOVERDE, S.L.P.

Ley General de Contabilidad Gubernamental y acuerdos del Conac

Obligaciones previstas en la Ley y su reforma	Mecanismo de verificación	Implementación		Artículos de la LGGC cumplido y/o incumplido	Comentarios (Anexar evidencia a los afirmativos)
		SI	NO		
1. Cuenta con Manuales de Contabilidad	Manual específico del Ente Público	SI	NO	Artículo 20	Se anexa resultado final de Encuesta SEVAC
2. Registra en cuentas específicas de activo de los bienes muebles	Registro en subcuentas de las Cuentas Contables del Plan de Cuentas de los rubros 1.2.3, 1.2.4 y 1.2.5	SI		Artículo 23, fracciones I, II y III, y artículo 24	Se anexa resultado final de Encuesta SEVAC
3. Registra en cuentas específicas de activo de los bienes inmuebles	Registro en subcuentas de las Cuentas Contables del Plan de Cuentas de los rubros 1.2.3, 1.2.4 y 1.2.5	SI		Artículo 23, fracciones I, II y III, y artículo 24	Se anexa resultado final de Encuesta SEVAC
4. Registra contablemente las inversiones en bienes de dominio público	Registro en subcuentas / Cuentas Contables del Plan de Cuentas 1.2.3.5 y 1.2.3.6 (consumiciones en proceso)	SI		Artículo 26, párrafo segundo	Se anexa resultado final de Encuesta SEVAC
5. Realiza el registro auxiliar de monumentos arqueológicos, artísticos e históricos	Registro en subcuenta para cada tipo y clasificación de bien, conforme Lineamientos para el registro auxiliar sujeto a inventario de bienes arqueológicos, artísticos e históricos bajo custodia de los entes públicos/ Cuentas de Orden e Inventario		NO	Artículo 25	Se anexa resultado final de Encuesta SEVAC
6. Realiza el inventarios físico de monumentos arqueológicos, artísticos e históricos	Registro en subcuenta para cada tipo y clasificación de bien, conforme Lineamientos para el registro auxiliar sujeto a inventario de bienes arqueológicos, artísticos e históricos bajo custodia de los entes públicos/ Cuentas de Orden e Inventario		NO	Artículo 25	Se anexa resultado final de Encuesta SEVAC
7. Registra dentro de los 30 días hábiles en el inventario físico los bienes muebles que se adquieren	Subcuentas - Altas del Inventario / Cuentas Contables del Plan de Cuentas de los rubros 1.2.3, 1.2.4 y 1.2.5	SI		Artículo 27, párrafo segundo	Se anexa resultado final de Encuesta SEVAC
8. Realiza el levantamiento físico de bienes muebles	Subcuentas - Altas del Inventario / Cuentas Contables del Plan de Cuentas de los rubros 1.2.3, 1.2.4 y 1.2.5	SI		Artículos 23 y 27, párrafo primero	Se anexa resultado final de Encuesta SEVAC
9. Registra dentro de los 30 días hábiles en el inventario físico los bienes inmuebles que se adquieren	Subcuentas - Altas del Inventario / Cuentas Contables del Plan de Cuentas de los rubros 1.2.3, 1.2.4 y 1.2.5	SI		Artículo 27, párrafo segundo	Se anexa resultado final de Encuesta SEVAC
10. Realiza el levantamiento físico de bienes inmuebles	Subcuentas - Altas del Inventario / Cuentas Contables del Plan de Cuentas de los rubros 1.2.3, 1.2.4 y 1.2.5	SI		Artículos 23 y 27, párrafo primero	Se anexa resultado final de Encuesta SEVAC
11. Publica el inventario actualizado en internet	Publicación del inventario en las páginas de internet o en otros medios de acceso público	SI		Artículo 27, párrafo segundo	Se anexa resultado final de Encuesta SEVAC
12. Realiza la baja de bienes muebles	Registro en subcuentas de las Cuentas Contables del Plan de Cuentas de los rubros 1.2.3, 1.2.4 y 1.2.5	SI		Artículo 28	Se anexa resultado final de Encuesta SEVAC
13. Realiza la baja de bienes inmuebles	Registro en subcuentas de las Cuentas Contables del Plan de Cuentas de los rubros 1.2.3, 1.2.4 y 1.2.5	SI		Artículo 28	Se anexa resultado final de Encuesta SEVAC
14. Registra las obras en proceso en una cuenta de activo, la cual refleja su grado de avance en forma objetiva y comparable	Registro en subcuentas / Cuentas Contables del Plan de Cuentas 1.2.3.5 y 1.2.3.6 (consumiciones en proceso)	SI		Artículo 29	Se anexa resultado final de Encuesta SEVAC
15. Cuando se realiza la transición de una administración a otra los bienes que no se encuentran inventariados o estén en proceso de registro y hubieren sido recibidos o adquiridos durante el encargo se entregan en el acta de entrega-recepción	Actas entrega - recepción	SI		Artículo 31	Se anexa resultado final de Encuesta SEVAC
16. La administración entrante realiza el registro e inventarios del punto señalado anteriormente	Subcuentas - inventario - Actas entrega - recepción	SI		Artículo 31	Se anexa resultado final de Encuesta SEVAC



Organismo Operador Paramunicipal de Agua Potable, Alcantarillado y Saneamiento Descentralizado de las Autoridades del Ayuntamiento de Rioverde, S.L.P.

JUNTOS EMPEZAMOS UNA NUEVA CULTURA: SI CUIDAS EL AGUA, TODOS NOS SALVAMOS

Anexo AICO-06-01

ORGANISMO OPERADOR PARAMUNICIPAL AGUA P A Y SANEAMEN DESCEN AUT AYUN RIOVERDE, S.L.P.

Ley General de Contabilidad Gubernamental y acuerdos del Conac

CUMPLIMIENTO DE LA LGCG; LAS NORMAS Y LOS DOCUMENTOS EMITIDOS POR EL CONAC		Artículos de la LGCG cumplido y/o incumplido	Comentarios (Anexar evidencia a los afirmativos)
Obligaciones previstas en la Ley y su reforma	Mecanismo de verificación		
		SI	NO
17. Registra en una cuenta activo los fideicomisos sin estructura orgánica y contratos análogos	Registro en Cuenta Contable del Plan de Cuentas 1.2.1.3, conforme a los Lineamientos que deberán observar los entes públicos para registrar en las cuentas de activo los fideicomisos sin estructura orgánica y contratos análogos, incluyendo mandatos	NO	Se anexa resultado final de Encuesta SEVAC
18. Realiza los registros contables con base acumulativa	Registros en Cuentas de Orden Presupuestarias del Plan de Cuentas de los rubros 8.1 y 8.2 / Normas y Metodología para la Determinación de los Momentos Contables de los Ingresos y de los Egresos	SI	Se anexa resultado final de Encuesta SEVAC
19. El gasto se registra en su fecha de realización	Registros en Cuentas de Orden Presupuestarias del Plan de Cuentas de los rubros 8.1 y 8.2 / Normas y Metodología para la Determinación de los Momentos Contables de los Ingresos y de los Egresos	SI	Se anexa resultado final de Encuesta SEVAC
20. El ingreso se registra cuando exista jurídicamente derecho de cobro	Registros en Cuentas de Orden Presupuestarias del Plan de Cuentas de los rubros 8.1 y 8.2 / Normas y Metodología para la Determinación de los Momentos Contables de los Ingresos y de los Egresos	SI	Se anexa resultado final de Encuesta SEVAC
21. Mantiene registro histórico de sus operaciones en los libros diario, mayor e inventarios y balances	Subcuentas y Cuentas Contables / Lineamientos Mínimos relativos al Diseño e Integración del Registro en los Libros Diario, Mayor e Inventarios y Balances (Registro Electrónico)	SI	Se anexa resultado final de Encuesta SEVAC
22. Los registros auxiliares muestran los avances presupuestarios y contables	Cuentas de Orden Presupuestarias del Plan de Cuentas de los rubros 8.1 y 8.2 / Estado del Ejercicio del Presupuesto	SI	Se anexa resultado final de Encuesta SEVAC
23. La lista de cuentas esta alineada al plan de cuentas emitido por el CONAC	Lista de Cuentas Aprobada por el área competente en materia de contabilidad gubernamental	SI	Se anexa resultado final de Encuesta SEVAC
24. Realiza el registro de la etapa del presupuesto aprobado	Cuentas de Orden Presupuestarias del Plan de Cuentas de los rubros 8.2 / Normas y Metodología para la Determinación de los Momentos Contables de los Ingresos y Egresos / Capítulo VII del Manual de Contabilidad Gubernamental. Informe sobre el Ejercicio del Presupuesto de Egresos	SI	Se anexa resultado final de Encuesta SEVAC
25. Realiza el registro de la etapa del presupuesto modificado	Cuentas de Orden Presupuestarias del Plan de Cuentas de los rubros 8.1 / Normas y Metodología para la Determinación de los Momentos Contables de los Ingresos / Capítulo VII del Manual de Contabilidad Gubernamental. Informe sobre el Ejercicio de la Ley de Ingresos	SI	Se anexa resultado final de Encuesta SEVAC
26. Realiza el registro de la etapa del presupuesto comprometido	Cuentas de Orden Presupuestarias del Plan de Cuentas de los rubros 8.1 / Normas y Metodología para la Determinación de los Momentos Contables de los Ingresos / Capítulo VII del Manual de Contabilidad Gubernamental. Informe sobre el Ejercicio de la Ley de Ingresos	SI	Se anexa resultado final de Encuesta SEVAC
27. Realiza el registro de la etapa del presupuesto devengado	Cuentas de Orden Presupuestarias del Plan de Cuentas de los rubros 8.1 / Normas y Metodología para la Determinación de los Momentos Contables de los Ingresos / Capítulo VII del Manual de Contabilidad Gubernamental. Informe sobre el Ejercicio de la Ley de Ingresos	SI	Se anexa resultado final de Encuesta SEVAC
28. Realiza el registro de la etapa del presupuesto ejercido	Cuentas de Orden Presupuestarias del Plan de Cuentas de los rubros 8.1 / Normas y Metodología para la Determinación de los Momentos Contables de los Ingresos / Capítulo VII del Manual de Contabilidad Gubernamental. Informe sobre el Ejercicio de la Ley de Ingresos	SI	Se anexa resultado final de Encuesta SEVAC
29. Realiza el registro de la etapa del presupuesto pagado	Cuentas de Orden Presupuestarias del Plan de Cuentas de los rubros 8.1 / Normas y Metodología para la Determinación de los Momentos Contables de los Ingresos / Capítulo VII del Manual de Contabilidad Gubernamental. Informe sobre el Ejercicio de la Ley de Ingresos	SI	Se anexa resultado final de Encuesta SEVAC
30. Realiza el registro de la etapa del presupuesto de ingreso estimado	Cuentas de Orden Presupuestarias del Plan de Cuentas de los rubros 8.1 / Normas y Metodología para la Determinación de los Momentos Contables de los Ingresos / Capítulo VII del Manual de Contabilidad Gubernamental. Informe sobre el Ejercicio de la Ley de Ingresos	SI	Se anexa resultado final de Encuesta SEVAC
31. Realiza el registro de la etapa del presupuesto de ingreso modificado	Cuentas de Orden Presupuestarias del Plan de Cuentas de los rubros 8.1 / Normas y Metodología para la Determinación de los Momentos Contables de los Ingresos / Capítulo VII del Manual de Contabilidad Gubernamental. Informe sobre el Ejercicio de la Ley de Ingresos	SI	Se anexa resultado final de Encuesta SEVAC
32. Realiza el registro de la etapa del presupuesto de ingreso devengado	Cuentas de Orden Presupuestarias del Plan de Cuentas de los rubros 8.1 / Normas y Metodología para la Determinación de los Momentos Contables de los Ingresos / Capítulo VII del Manual de Contabilidad Gubernamental. Informe sobre el Ejercicio de la Ley de Ingresos	SI	Se anexa resultado final de Encuesta SEVAC
33. Realiza el registro de la etapa del presupuesto de ingreso recaudado	Cuentas de Orden Presupuestarias del Plan de Cuentas de los rubros 8.1 / Normas y Metodología para la Determinación de los Momentos Contables de los Ingresos / Capítulo VII del Manual de Contabilidad Gubernamental. Informe sobre el Ejercicio de la Ley de Ingresos	SI	Se anexa resultado final de Encuesta SEVAC
34. Constituye Provisiones	Cuentas Contables del Plan de Cuentas de los rubros 2.1.7 y 2.2.6 / Tipos de Provisiones	SI	Se anexa resultado final de Encuesta SEVAC
35. Revisa y ajusta periódicamente las provisiones para mantener su vigencia	Cuentas Contables del Plan de Cuentas de los rubros 2.1.7 y 2.2.6 / Tipos de Provisiones	SI	Se anexa resultado final de Encuesta SEVAC

"Este documento forma parte de un expediente clasificado como reservado"



Organismo Operador Paramunicipal de Agua Potable, Alcantarillado y Saneamiento Descentralizado de las Autoridades del Ayuntamiento de Rioverde, S.L.P.

JUNTOS EM. ÉMOS UNA NUEVA CULTURA: SI CUIDAS EL AGUA, TODOS NOS SALVAMOS

Anexo AICO-06-01

ORGANISMO OPERADOR PARAMUNICIPAL AGUA P A Y SANEAMIENTO AUT AYUN RIOVERDE, S.L.P.

Ley General de Contabilidad Gubernamental y acuerdos del Conac

Obligaciones previstas en la Ley y su reforma	Mecanismo de verificación	Implementación		Artículos de la LGCG cumplido y/o incumplido	Comentarios (Anexar evidencia a los afirmativos)
		SI	NO		
36. La contabilización de las operaciones presupuestarias y contables se respalda con la documentación original que compruebe y justifique los registros que se efectúen	Revisión de documental soporte	SI		Artículo 42	Se anexa resultado final de Encuesta SEVAC
37. Presenta y valúa los pasivos	Cuentas Contables del Pasivo / Valuación de Obligaciones, principalmente deuda pública	SI		Artículo 45	Se anexa resultado final de Encuesta SEVAC
38. Estado de Situación financiera	Estado de Situación financiera	SI		Artículo 48	Se anexa resultado final de Encuesta SEVAC
39. Estado de actividades	Estado de actividades	SI		Artículo 48	Se anexa resultado final de Encuesta SEVAC
40. Estado de variación en la hacienda pública	Estado de variación en la hacienda pública	SI		Artículo 48	Se anexa resultado final de Encuesta SEVAC
41. Estado de cambios en la situación financiera	Estado de cambios en la situación financiera	SI		Artículo 48	Se anexa resultado final de Encuesta SEVAC
42. Notas a los estados financieros	Notas a los estados financieros	SI		Artículo 48	Se anexa resultado final de Encuesta SEVAC
43. Estado analítico del activo	Estado analítico del activo	SI		Artículo 48	Se anexa resultado final de Encuesta SEVAC
44. Estado analítico de ingresos, del que se derivará la presentación en clasificación económica por fuente de financiamiento y concepto, incluyendo los ingresos excedentes generados.	Estado analítico de ingresos (presupuesta)	SI		Artículo 48	Se anexa resultado final de Encuesta SEVAC
Estado analítico del ejercicio del presupuesto de egresos del que se derivarán las siguientes clasificaciones (también deberá identificar los montos y adecuaciones presupuestarias y subejercicios por Ramo y/o Programa):					
45. Administrativa	Estado analítico de egresos (presupuesta)	SI		Artículo 48	Se anexa resultado final de Encuesta SEVAC
46. Económica	Estado analítico de egresos (presupuesta)	SI		Artículo 48	Se anexa resultado final de Encuesta SEVAC
47. Por objeto del gasto	Estado analítico de egresos (presupuesta)	SI		Artículo 48	Se anexa resultado final de Encuesta SEVAC
48. Funcional/Programática	Estado analítico de egresos (presupuesta)	SI		Artículo 48	Se anexa resultado final de Encuesta SEVAC
49. Dispone de clasificadores presupuestarios armonizados con los recursos federales	Sistema Informático / Clasificador por Rubros de Ingresos / Clasificador por Tipo de Gasto/ Clasificador por Objeto del Gasto/ Clasificación Funcional del Gasto/ Clasificación Administrativa/ Clasificador por Fuentes de Financiamiento	SI		Cuarto Transitorio	Se anexa resultado final de Encuesta SEVAC
50. Dispone de catálogos de bienes y las respectivas matrices de conversión con las características señaladas en los artículos 40 y 41, asimismo, de la norma y metodología que establezca los momentos contables de ingresos y gastos previstos en la ley	Cuentas Contables y Matrices de conversión / Sistema Informático/Auxiliares de Cuentas Contables	SI		Cuarto Transitorio	Se anexa resultado final de Encuesta SEVAC
51. Cuenta con indicadores para medir los avances físico-financieros relacionados con los recursos federales	Indicadores	SI		Cuarto Transitorio	Se anexa resultado final de Encuesta SEVAC
52. Realiza los registros contables con base acumulativa y en apego a postulados básicos de contabilidad gubernamental armonizados en sus respectivos libros de diario, mayor e inventarios y balances	Sistema Informático / Libros Diario, Mayor e Inventarios y Balances (Registro Electrónico)	SI		Cuarto Transitorio	Se anexa resultado final de Encuesta SEVAC
53. Incluye en la Cuenta Pública la relación de los bienes que componen su patrimonio	Cuenta Pública	SI		Artículo 23, último párrafo	Se anexa resultado final de Encuesta SEVAC

"Este documento forma parte de un expediente clasificado como reservado"

3 de 6

No. 226, TELS. (01) 487 106 01 49, 872 5212, 872 2939, C.P. 79610 sasar_direccion@hotmail.com

RIOVERDE, S.L.P., CENTENARIO



Organismo Operador Paramunicipal de Agua Potable, Alcantarillado y Saneamiento Descentralizado de las Autoridades del Ayuntamiento de Rioverde, S.L.P.

JUNTOS EM. ÉMOS UNA NUEVA CULTURA: SI CUIDAS EL AGUA, TODOS NOS SALVAMOS

Anexo AICO-06-01

ORGANISMO OPERADOR PARAMUNICIPAL AGUA P A Y SANEAMIENTO AUT AYUN RIOVERDE, S.L.P.

Ley General de Contabilidad Gubernamental y acuerdos del Conac

Obligaciones previstas en la Ley y su reforma	Mecanismo de verificación	Implementación		Artículos de la LCGC cumplido y/o incumplido	Comentarios (Anexar evidencia a los afirmativos)
		SI	NO		
54. En la cuenta pública reporta los esquemas bursátiles y de coberturas financieras de los entes públicos	Cuenta Pública		NO	Artículo 46 último párrafo	Se anexa resultado final de Encuesta SEVAC
55. La información financiera, presupuestaria, programática y contable, es la base para la elaboración de la Cuenta Pública	Cuenta Pública	SI		Artículo 52, párrafo primero	Se anexa resultado final de Encuesta SEVAC
El contenido de la Cuenta Pública de los Municipios, contiene como mínimo la información contable y presupuestaria siguiente:					
Información Financiera Gubernamental					
Información contable, con la desagregación siguiente:					
56. Estado de Situación financiera	Cuenta Pública	SI		Artículo 55, con relación al artículo 48	Se anexa resultado final de Encuesta SEVAC
57. Estado de variación en la hacienda pública	Cuenta Pública	SI		Artículo 55, con relación al artículo 48	Se anexa resultado final de Encuesta SEVAC
58. Estado de cambios en la situación financiera	Cuenta Pública	SI		Artículo 55, con relación al artículo 48	Se anexa resultado final de Encuesta SEVAC
59. Notas a los estados financieros	Cuenta Pública	SI		Artículo 55, con relación al artículo 48	Se anexa resultado final de Encuesta SEVAC
60. Estado analítico del activo	Cuenta Pública	SI		Artículo 55, con relación al artículo 48	Se anexa resultado final de Encuesta SEVAC
Información presupuestaria con la desagregación siguiente:					
61. Estado analítico de ingresos, del que se derivará la presentación en clasificación económica por fuente de financiamiento y concepto, incluyendo los ingresos excedentes generados;	Cuenta Pública	SI		Artículo 55, con relación al artículo 48	
Estado analítico del ejercicio del presupuesto de egresos del que se derivarán las siguientes clasificaciones (también deberá identificar los montos y adecuaciones presupuestarias y subejercidos por Ramo y/o Programa):					
62. Administrativa	Cuenta Pública	SI		Artículo 55, con relación al artículo 48	Se anexa resultado final de Encuesta SEVAC
63. Económica	Cuenta Pública	SI		Artículo 55, con relación al artículo 48	Se anexa resultado final de Encuesta SEVAC
64. Por objeto del gasto	Cuenta Pública	SI		Artículo 55, con relación al artículo 48	Se anexa resultado final de Encuesta SEVAC
65. Se relaciona la información presupuestaria y programática con los objetivos y prioridades de la planeación del desarrollo, que forme parte de la Cuenta Pública	Cuenta Pública	SI		Artículo 55, con relación al artículo 48	Se anexa resultado final de Encuesta SEVAC
66. Forma parte de la Cuenta Pública los Resúmenes de la Evaluación del Desempeño	Cuenta Pública	SI		Artículo 55, con relación al artículo 48	Se anexa resultado final de Encuesta SEVAC
67. Implementar programas para que los pagos se hagan directamente en forma electrónica, mediante abono en cuenta de los beneficiario	Cuenta Pública	SI		Artículo 55, con relación al artículo 48	Se anexa resultado final de Encuesta SEVAC
Otras Obligaciones					
68. Mantener registros específicos de cada fondo, programa o convenio debidamente actualizados, identificados y controlados, así como la documentación original que justifique y compruebe el gasto incurrido. Dicha documentación se presentará a los órganos competentes de control y fiscalización que la soliciten;	Sistema Informático / Módulo Reportes Financieros	SI		Artículo 70, fracción I	Se anexa resultado final de Encuesta SEVAC

"Este documento forma parte de un expediente clasificado como reservado"



Organismo Operador Paramunicipal de Agua Potable, Alcantarillado y Saneamiento Descentralizado de las Autoridades del Ayuntamiento de Rioverde, S.L.P.

JUNTOS EMPEZAMOS UNA NUEVA CULTURA: SI CUIDAS EL AGUA, TODOS NOS SALVAMOS

Anexo AICO-06-01

ORGANISMO OPERADOR PARAMUNICIPAL AGUA P A Y SANEA DESCEN AUT AYUN RIOVERDE, S.L.P.

Ley General de Contabilidad Gubernamental y acuerdos del Conac

Obligaciones previstas en la Ley y su reforma	Mecanismo de verificación		Implementación		Artículos de la LGCG cumplido y/o incumplido	Comentarios (Anexar evidencia a los afirmativos)
	Sistema Informático / Módulo Reportes Financieros	Financieros	SI	NO		
69. Cancelar la documentación comprobatoria del egreso con la leyenda "Operado" o como se establezca en las disposiciones locales, identificándose con el nombre del fondo de apropiaciones, programa o convenio respectivo;	Sistema Informático / Módulo Reportes Financieros	Financieros	SI		Artículo 70, fracción II	Se anexa resultado final de Encuesta SEVAC
70. Realizar en términos de la normativa que emita el consejo, el registro contable, presupuestario y patrimonial de las operaciones realizadas con los recursos federales conforme a los momentos contables y clasificaciones de programas y fuentes de financiamiento;	Sistema Informático / Módulo Reportes Financieros	Financieros	SI		Artículo 70, fracción III	Se anexa resultado final de Encuesta SEVAC
71. Dentro del registro contable a que se refiere la fracción anterior, concentrar en un solo apartado todas las obligaciones de garantía o pago causante de deuda pública u otros pasivos de cualquier naturaleza, con contrapartes, proveedores, contratistas y acreedores, incluyendo la disposición de bienes o expectativa de derechos sobre éstos, contratados directamente o a través de cualquier instrumento jurídico considerado o no dentro de la estructura orgánica de la administración pública correspondiente, y la celebración de actos jurídicos análogos a los anteriores y, sin perjuicio de que dichas obligaciones tengan como propósito cante o refinanciamiento de obras o de que sea considerado o no como deuda pública en los ordenamientos aplicables, y	Sistema Informático / Módulo Reportes Financieros	Financieros	SI		Artículo 70, fracción IV	Se anexa resultado final de Encuesta SEVAC
72. Coadyuvar con la fiscalización de las cuentas públicas, conforme a lo establecido en el artículo 49, fracciones III y IV, de la Ley de Coordinación Fiscal y demás disposiciones aplicables. Para ello, las instancias fiscalizadoras competentes verificarán que los recursos federales que reciben las entidades federativas, los municipios y las demarcaciones territoriales del Distrito Federal, se ejerzan conforme a los calendarios previstos y de acuerdo con las disposiciones aplicables del ámbito federal y local.	Sistema Informático / Módulo Reportes Financieros	Financieros	SI		Artículo 70, fracción V	Se anexa resultado final de Encuesta SEVAC
73. Informar de forma pormenorizada el avance físico de las obras y acciones respectivas y, en su caso, la diferencia entre el monto de los recursos transferidos y aquellos erogados, así como las evaluaciones realizadas.	Sistema Informático / Módulo Reportes Financieros	Financieros	SI		Artículo 71	Se anexa resultado final de Encuesta SEVAC
Obligaciones sobre ejercicio y destino de los recursos federales transferidos						
74. Grado de avance en el ejercicio de los recursos federales transferidos;	Sistema Informático / Módulo Reportes Financieros	Financieros	SI		Artículo 72, fracción I	Se anexa resultado final de Encuesta SEVAC
75. Recursos aplicados conforme a reglas de operación y, en el caso de recursos locales, a las demás disposiciones aplicables;	Sistema Informático / Módulo Reportes Financieros	Financieros	SI		Artículo 72, fracción II	Se anexa resultado final de Encuesta SEVAC
76. Proyectos, metas y resultados obtenidos con los recursos aplicados, y	Sistema Informático / Módulo Reportes Financieros	Financieros	SI		Artículo 72, fracción III	Se anexa resultado final de Encuesta SEVAC
77. La demás información a que se refiere este Capítulo.	Sistema Informático / Módulo Reportes Financieros	Financieros	SI		Artículo 72, fracción IV	Se anexa resultado final de Encuesta SEVAC
78. Programas para que los pagos se hagan directamente en forma electrónica, mediante alguno en cuenta de los beneficiarios	Sistema Informático / Módulo Reportes Financieros	Financieros	SI		Artículo 67	Se anexa resultado final de Encuesta SEVAC
79. Información sobre la aplicación de los recursos de FAIS	Sistema Informático / Módulo Reportes Financieros	Financieros	NO		Artículo 75	No se reciben recursos de FAIS
80. Publicar en sus páginas de Internet a más tardar el último día hábil de abril su programa anual de evaluaciones, así como las metodologías e indicadores de desempeño.	Publicación en su página de Internet		NO		Artículo 79	No se cuenta con programa anual de evaluaciones
81. Publicar a más tardar a los 30 días posteriores a la conclusión de las evaluaciones, los resultados de las mismas e informar sobre las personas que realizaron dichas evaluaciones.	Publicación en su página de Internet		NO		Artículo 79, párrafo segundo	No se cuenta con programa anual de evaluaciones



Organismo Operador Paramunicipal de Agua Potable, Alcantarillado y Saneamiento Descentralizado de las Autoridades del Ayuntamiento de Rioverde, S.L.P.

Anexo AICO-06-01

ORGANISMO OPERADOR PARAMUNICIPAL AGUA P A Y SANEAMEN DESCEN AUT AYUN RIOVERDE, S.L.P.

Ley General de Contabilidad Gubernamental y acuerdos del Conaef

Mecanismo de verificación	Implementación		Artículos de la LGCG cumplido y/o incumplido	Comentarios (Anexar evidencia a los afirmativos)
	SI	NO		
 <p> GOBIERNO MUNICIPAL RIOVERDE CERRANO DE LA JUNTAS DE GOBIERNO RIOVERDE </p>			<p>CUMPLIMIENTO DE LA LGCG; LAS NORMAS Y LOS DOCUMENTOS EMITIDOS POR EL CONAEC</p>	

C.P. GILBERTO MORENO HERNANDEZ
DIRECTOR GENERAL

C.P. JUAN PEDRO RODRIGUEZ TORRES
GERENTE ADMINISTRATIVO

ORGANISMO OPERADOR PARAMUNICIPAL DE AGUA POTABLE ALCANTARILLADO Y SANEAMIENTO DESCENTRALIZADO DE LAS AUTORIDADES DEL AYUNTAMIENTO DE RIOVERDE, S.L.P.
DIRECCIÓN GENERAL





Organismo Operador Paramunicipal de Agua Potable, Alcantarillado y Saneamiento Descentralizado de las Autoridades del Ayuntamiento de Rioverde, S.L.P.

00076

JUNTOS EM, ÉMOS UNA NUEVA CULTURA: SI CUIDAS EL AGUA, TODOS NOS SALVAMOS

Anexo AICO-06-02

ORGANISMO OPERADOR PARAMUNICIPAL AGUA P A Y SANEAMEN AUT AYUN RIOVERDE, S.L.P.
Ley General de Contabilidad Gubernamental y acuerdos del Conac

Avance en las obligaciones cuyos plazos fueron ajustados por CONAC	Mecanismo de verificación	Implementación		Artículos de la LGCC cumplido y/o incumplido	Comentarios (Anexar evidencia a los afirmativos)
		SI	NO		
Guía para el cumplimiento de nuevos plazos del Acuerdo 1 de CONAC (reunión 03/05/2013) Alcances del Acuerdo 1 aprobado por el Consejo Nacional de Armonización Contable, en reunión del 3 de mayo de 2013 y publicado el 16 de mayo de 2013. (Precisiones) D.O.F. del 8 de agosto de 2013.					
Integración automática del ejercicio presupuestario con la operación contable (plazo 30 de Junio de 2015)					
1. Realiza el registro automático y por única vez	Sistema Informático	SI		Artículos 16 y 40	Se anexa resultado final de Encuesta SEVAC
2. Se interrelaciona de manera automática los Clasificadores Presupuestarios y Lista de Cuentas)	Auxiliares de las Cuentas Contables y Matrices de conversión / Sistema Informático	SI		Artículo 19, fracción IV y 41	Se anexa resultado final de Encuesta SEVAC
3. Realiza los registros contables con base en las Reglas de Registro y Valoración del Patrimonio (plazo 31 de Diciembre de 2015)	Auxiliares de las subcuentas - inventarios físico / Conciliación entre registro contable e inventario físico	SI		Artículos 23 y 27, párrafo primero	Se anexa resultado final de Encuesta SEVAC
4. Los bienes inmuebles se registran como mínimo a valor catastral	Auxiliares de las subcuentas / Cuentas Contables del Plan de Cuentas del rubro 1.2.3, con valores como mínimo los valores catastrales emitidos por autoridad competente	SI		Artículos 23 y 27, párrafo primero	Se anexa resultado final de Encuesta SEVAC
Integración en tiempo real de estados financieros (plazo 30 de Junio de 2015)					
5. Los procesos administrativos o subsistemas que operan en tiempo real son los que permitirán la emisión periódica (mes, trimestre, anual, etc.) de los estados financieros.	Sistema Informático / Módulo Reportes Financieros	SI		Artículo 19, fracción V, VI y Sexto Transitorio, alcances del acuerdo 1 D.O.F. 08/Ago/2013	Se anexa resultado final de Encuesta SEVAC
Emisión de Cuentas Públicas en los términos acordados por el Consejo					
El contenido de la Cuenta Pública de las Entidades Federativas, contiene como mínimo la información contable, presupuestaria y programática siguiente:					
Información Financiera Gubernamental					
Información Presupuestaria					
6. Estado analítico del ejercicio del presupuesto de egresos	Cuenta Pública	SI		Artículo 55, con relación al artículo 48	Se presenta el anexo 2.2.1 en la Cuenta Pública.
7. Programática	Cuenta Pública	SI		Artículo 55, con relación al artículo 48	Se presenta el anexo 3.3.1 en la Cuenta Pública.
Información programática, con la desagregación siguiente:					
8. Gasto por categoría programática	Cuenta Pública	SI		Artículo 55, con relación al artículo 48	Se presenta el anexo 3.3.1 en la Cuenta Pública.
9. Programas y proyectos de inversión	Cuenta Pública	SI		Artículo 55, con relación al artículo 48	Se presenta el anexo 3.3.1 en la Cuenta Pública.
10. Indicadores de resultados	Cuenta Pública	SI		Artículo 55, con relación al artículo 48	Se presenta el anexo 3.3.1 en la Cuenta Pública.

GOBERNACIÓN
GOBIERNO MUNICIPAL 2015-2018
CERCANÍA AL CENTRO DE GOBIERNO
RIOVERDE, S.L.P. DE LA JUNTA DE GOBIERNO

C.P. GILDARDO MORENO FERNÁNDEZ
DIRECTOR GENERAL

C.P. ARTURO CASTRO ALVARADO
CONTADOR INTERNO

ORGANISMO OPERADOR PARAMUNICIPAL DE AGUA POTABLE, ALCANTARILLADO Y SANEAMIENTO DESCENTRALIZADO DE LAS AUTORIDADES DEL AYUNTAMIENTO DE RIOVERDE, S.L.P.
DIRECCIÓN GENERAL



Organismo Operador Paramunicipal de Agua Potable, Alcantarillado y Saneamiento Descentralizado de las Autoridades del Ayuntamiento de Rioverde, S.L.P.

JUNTOS EMPEZAMOS UNA NUEVA CULTURA: SI CUIDAS EL AGUA, TODOS NOS SALVAMOS

Anexo AICO-06-03				
ORGANISMO OPERADOR PARAMUNICIPAL AGUA P A Y SANEAMIENTO AUT AYUN RIOVERDE, S.L.P.				
Ley General de Contabilidad Gubernamental y acuerdos del Conac				
Transparencia	Mecanismo de verificación	Implementación		Comentarios (Anexar evidencia a los afirmativos)
		SI	NO	
1. Publicación del inventario de los bienes y actualizar por lo menos cada seis meses	Publicación en las páginas de Internet	SI		Se anexa resultado final de Encuesta SEVAC
2. Publica para consulta de la población en general las cuentas públicas	Publicación en las páginas de Internet	SI		http://sasarioverdeslp.gob.mx/index.php/armo-nizacion-contable
Información Financiera Gubernamental				
Información contable, con la desagregación siguiente:				
3. Estado de Situación financiera	Publicación trimestral en las páginas de Internet y a más tardar 30 días después del cierre del periodo	SI		http://sasarioverdeslp.gob.mx/index.php/armo-nizacion-contable
4. Estado de variación en la hacienda pública	Publicación trimestral en las páginas de Internet y a más tardar 30 días después del cierre del periodo	SI		http://sasarioverdeslp.gob.mx/index.php/armo-nizacion-contable
5. Estado de cambios en la situación financiera	Publicación trimestral en las páginas de Internet y a más tardar 30 días después del cierre del periodo	SI		http://sasarioverdeslp.gob.mx/index.php/armo-nizacion-contable
6. Notas a los estados financieros	Publicación trimestral en las páginas de Internet y a más tardar 30 días después del cierre del periodo	SI		http://sasarioverdeslp.gob.mx/index.php/armo-nizacion-contable
7. Estado analítico del activo	Publicación trimestral en las páginas de Internet y a más tardar 30 días después del cierre del periodo	SI		http://sasarioverdeslp.gob.mx/index.php/armo-nizacion-contable
Información presupuestaria con la desagregación siguiente:				
8. Estado analítico de ingresos, del que se derivará la presentación en clasificación económica por fuente de financiamiento y concepto, incluyendo los ingresos excedentes generados;	Publicación trimestral en las páginas de Internet y a más tardar 30 días después del cierre del periodo	SI		http://sasarioverdeslp.gob.mx/index.php/armo-nizacion-contable
Estado analítico del ejercicio del presupuesto de egresos del que se derivarán las siguientes clasificaciones (también deberá identificar los montos y adecuaciones presupuestarias y subejercicios por Ramo y/o Programa):				
9. Administrativa	Publicación trimestral en las páginas de Internet y a más tardar 30 días después del cierre del periodo	SI		http://sasarioverdeslp.gob.mx/index.php/armo-nizacion-contable



Organismo Operador Paramunicipal de Agua Potable, Alcantarillado y Saneamiento Descentralizado de las Autoridades del Ayuntamiento de Rioverde, S.L.P.

JUNTOS EM. ÉMOS UNA NUEVA CULTURA: SI CUIDAS EL AGUA, TODOS NOS SALVAMOS

Anexo AICO-06-03

ORGANISMO OPERADOR PARAMUNICIPAL AGUA P A Y SANEAMIENTO AUT AYUN RIOVERDE, S.L.P.

Ley General de Contabilidad Gubernamental y acuerdos del Conac

Transparencia	Mecanismo de verificación	Implementación		Artículos de la LGCG cumplido y/o incumplido	Comentarios (Anexar evidencia a los afirmativos)
		SI	NO		
10. Económicas	Publicación trimestral en las páginas de internet y a mas tardar 30 días después del cierre del periodo	SI		Artículos 48 y 51	http://sasarioverdeslp.gob.mx/index.php/armo nizacion-contable
11. Por objeto del gasto	Publicación trimestral en las páginas de internet y a mas tardar 30 días después del cierre del periodo	SI		Artículos 48 y 51	http://sasarioverdeslp.gob.mx/index.php/armo nizacion-contable
12. Funcional	Publicación trimestral en las páginas de internet y a mas tardar 30 días después del cierre del periodo	SI		Artículos 48 y 51	http://sasarioverdeslp.gob.mx/index.php/armo nizacion-contable
13. Programática	Publicación trimestral en las páginas de internet y a mas tardar 30 días después del cierre del periodo	SI		Artículos 48 y 51	http://sasarioverdeslp.gob.mx/index.php/armo nizacion-contable
Reforma a la LCCG (12/nov/2012) formatos e información publicada (D.O.F. 3 y 4 de abril de 2013)					
14. Publicar la información a que se refiere la Norma para armonizar la presentación de la información adicional a la Iniciativa de la Ley de Ingresos	Publicación en las páginas de internet / periodicidad anual	SI		Artículo 61, fracción I	http://sasarioverdeslp.gob.mx/index.php/armo nizacion-contable
15. Publicar la información a que se refiere la Norma para armonizar la presentación de la información adicional del Presupuesto de Egresos	Publicación en las páginas de internet / periodicidad anual	SI		Artículo 61, fracción II	http://sasarioverdeslp.gob.mx/index.php/armo nizacion-contable
16. Publicar la información a que se refiere la Norma para la difusión a la ciudadanía de la Ley de Ingresos y del Presupuesto de Egresos	Publicación en las páginas de internet / periodicidad anual	SI		Artículo 62	http://sasarioverdeslp.gob.mx/index.php/armo nizacion-contable
17. Publicar la información a que se refiere la Norma para establecer la estructura del Calendario de Ingresos base mensual	Publicación en las páginas de internet / periodicidad anual	SI		Artículo 66	http://sasarioverdeslp.gob.mx/index.php/armo nizacion-contable
18. Publicar la información a que se refiere la Norma para establecer la estructura del Calendario de Egresos base mensual	Publicación en las páginas de internet / periodicidad anual	SI		Artículo 66	http://sasarioverdeslp.gob.mx/index.php/armo nizacion-contable
19. Publicar la información a que se refiere la Norma para establecer la estructura de información de montos pagados por ayudas y subsidios	Publicación en las páginas de internet / periodicidad trimestral	SI		Artículo 67	http://sasarioverdeslp.gob.mx/index.php/armo nizacion-contable
20. Publicar la información a que se refiere la Norma para establecer la estructura de información del formato de programas con recursos federales por orden de gobierno	Publicación en las páginas de internet / periodicidad trimestral	SI		Artículo 68	http://sasarioverdeslp.gob.mx/index.php/armo nizacion-contable
21. Publicar la información a que se refiere la Norma para establecer la estructura de información de la relación de las cuentas bancarias productivas específicas para presentar en la Cuenta Pública, en las cuales se depositen los recursos federales transferidos / periodicidad anual	Publicación en las páginas de internet	SI		Artículo 69	http://sasarioverdeslp.gob.mx/index.php/armo nizacion-contable



Organismo Operador Paramunicipal de Agua Potable, Alcantarillado y Saneamiento Descentralizado de las Autoridades del Ayuntamiento de Rioverde, S.L.P.

JUNTOS EM. ÉMOS UNA NUEVA CULTURA: SI CUIDAS EL AGUA, TODOS NOS SALVAMOS

Anexo AICO-06-03

ORGANISMO OPERADOR PARAMUNICIPAL AGUA P A Y Sanea Descen Aut AYUN RIOVERDE, S.L.P.

Ley General de Contabilidad Gubernamental y acuerdos del Conac

Transparencia	Mecanismo de verificación	Implementación		Artículos de la LGCG cumplido y/o incumplido	Comentarios (Anexar evidencia a los afirmativos)
		SI	NO		
22. Remitir a la SHCP a través del sistema de información a que se refiere el artículo 85 de la LFPRH la información sobre ejercicio y destino de gastos federales	Publicación en las páginas de Internet / periodicidad trimestral	SI		Artículo 72	http://sasarioverdeslp.gob.mx/index.php/armo-nizacion-contable
23. Publicar la información a que se refiere la Norma para establecer la estructura de información del formato de aplicación de recursos del Fondo de Aportaciones para el Fortalecimiento de los Municipios y de las Demarcaciones Territoriales del Distrito Federal (FORTAMUN)	Publicación en las páginas de Internet / periodicidad trimestral		NO	Artículo 76	No se reciben recursos de FORTAMUN
24. Publicar la información a que se refiere la Norma para establecer la estructura de los formatos de información de obligaciones pagadas o garantizadas con fondos federales	Publicación en las páginas de Internet / periodicidad trimestral	SI		Artículo 78	http://sasarioverdeslp.gob.mx/index.php/armo-nizacion-contable
25. Publicar la información a que se refiere la Norma para establecer la estructura de información del formato de ejercicio y destino de gasto federalizado y reintegros	Publicación en las páginas de Internet / periodicidad trimestral	SI		Artículo 81	http://sasarioverdeslp.gob.mx/index.php/armo-nizacion-contable
26. Publicar la información a que se refiere la Norma para establecer el formato para la difusión de los resultados de las evaluaciones de los recursos federales ministrados a las Entidades Federativas	Publicación en las páginas de Internet / periodicidad anual	SI		Artículo 79	Formato no aplicable al organismo, ya que se refiere a entidades federativas



GOBERNACIÓN
GOBIERNO MUNICIPAL RIOVERDE
RIVERDE, SAN LUIS POTOSÍ
PRESIDENTE DE LA JUNTA DE GOBIERNO

C.P. GILVARDO MORENO HERNÁNDEZ
DIRECTOR GENERAL

C.P. ARTURO CASTRO ALTAMIRANO
CONTADOR INTERNO

C.P. JUAN PÉDRO RODRÍGUEZ TORRES
GERENTE ADMINISTRATIVO

ORGANISMO OPERADOR PARAMUNICIPAL DE AGUA POTABLE ALCANTARILLADO Y SANEAMIENTO DESCENTRALIZADO DE LAS AUTORIDADES DEL AYUNTAMIENTO DE RIOVERDE, S.L.P.



DIRECCIÓN GENERAL



Ente Público: ORGANISMO OPERADOR PARAMUNICIPAL DE AGUA POTABLE, ALCANTARILLADO Y SANEAMIENTO DESCENTRALIZADO DE LAS AUTORIDADES DEL AYUNTAMIENTO DE RIOVERDE, S.L.P. (SASAR)

Entidad Federativa: San Luis Potosí

Año: 2018

Periodo: 4

Estado: Generación Informe CACEF

Perfil: Paramunicipales mayores

Resultado General

	Llenado Inicial	Validación EFSL Inicial	En Proceso de Solventación	Validación EFSL Final
Resultado Global	100.00%	93.71%	100.00%	100.00%

Resultados de Apartados

Apartado	Llenado Inicial	Validación EFSL Inicial	En Proceso de Solventación	Validación EFSL Final
A. Registros contables	100.00%	93.33%	100.00%	100.00%
B. Registros presupuestales	100.00%	100.00%	100.00%	100.00%
C. Registros administrativos	100.00%	92.73%	100.00%	100.00%
D. Transparencia	100.00%	90.00%	100.00%	100.00%



Organismo Operador Paramunicipal de Agua Potable, Alcantarillado y Saneamiento Descentralizado de las Autoridades del Ayuntamiento de Rioverde, S.L.P.

JUNTOS EMPEZAMOS UNA NUEVA CULTURA: SI CUIDAS EL AGUA, TODOS NOS SALVAMOS

ORGANIGRAMA SASAR

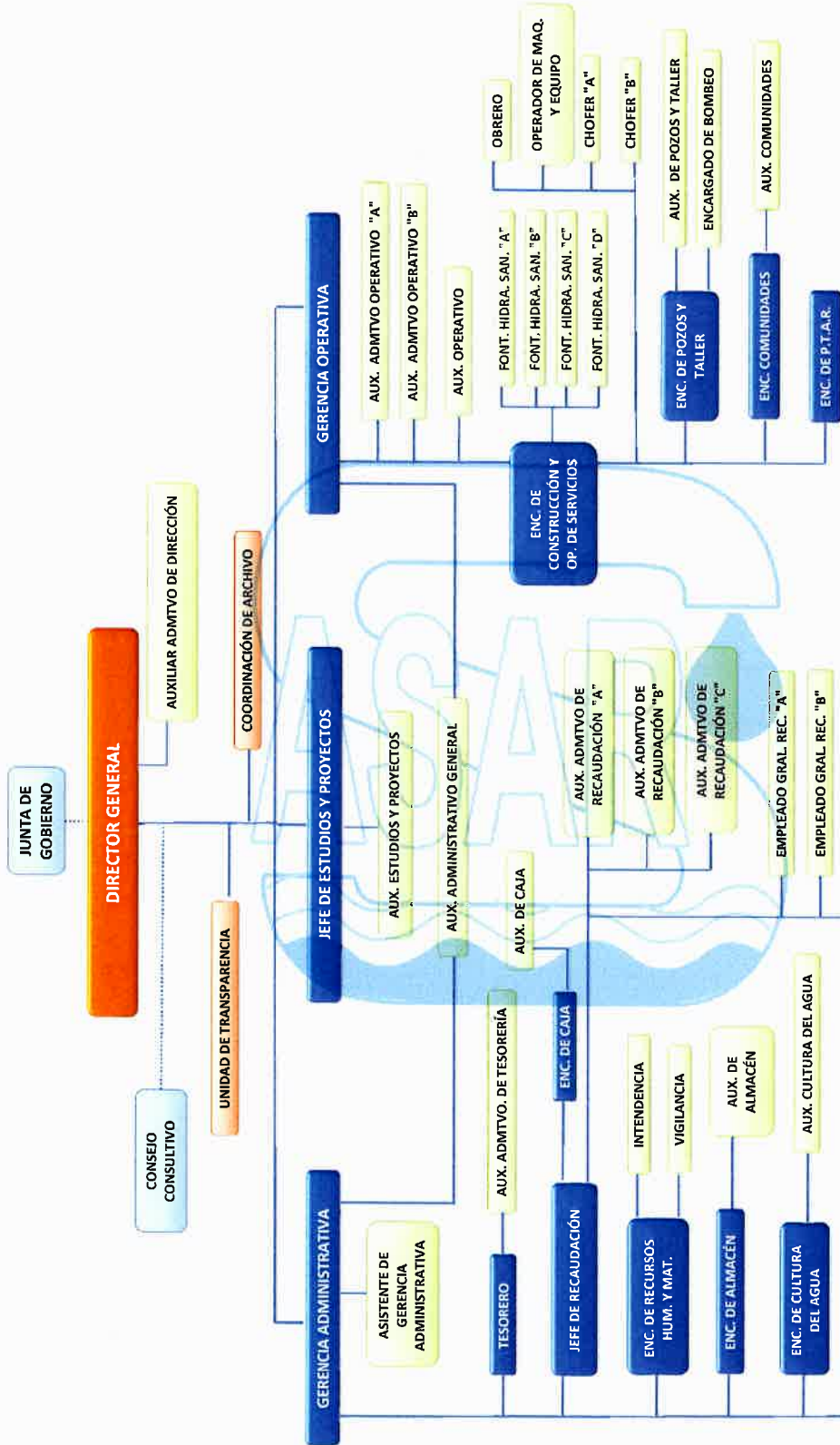

[Signature]
 C.P. JUAN PÉDRO RODRÍGUEZ TORRES
 GERENTE ADMINISTRATIVO

[Signature]
 C.P. GILVARDO MORENO HERNÁNDEZ
 DIRECTOR GENERAL
 ORGANISMO OPERADOR PARAMUNICIPAL INTERNO
 DE AGUA POTABLE, ALCANTARILLADO
 Y SANEAMIENTO DESCENTRALIZADO DE LAS
 AUTORIDADES DEL AYUNTAMIENTO
 DE RIOVERDE S.L.P.
 sasarl@operadores.slp.gob.mx

[Signature]
 C.P. ARTURO CASTRO ALTAMIRANO
 DIRECTOR GENERAL
 ORGANISMO OPERADOR PARAMUNICIPAL INTERNO
 DE AGUA POTABLE, ALCANTARILLADO
 Y SANEAMIENTO DESCENTRALIZADO DE LAS
 AUTORIDADES DEL AYUNTAMIENTO
 DE RIOVERDE S.L.P.
 sasarl@operadores.slp.gob.mx





Organismo Operador Paramunicipal de Agua Potable, Alcantarillado y Saneamiento Descentralizado de las Autoridades del Ayuntamiento de Rioverde, S.L.P.

Rioverde, S.L.P., a 08 de Marzo de 2019.

Asunto: Aclaración al Anexo III 7.11

**C.P. ROCÍO ELIZABETH CERVANTES SALGADO.
AUDITORA SUPERIOR DEL ESTADO
P R E S E N T E.**

En relación a la información solicitada en el Apartado III. Anexos, 7. Información Complementaria, 1.7 Evidencia documental de la difusión en la página de internet de la información financiera conforme a lo establecido en el Título Quinto de la Ley General de Contabilidad Gubernamental, le informo que el Organismo dispone del sitio web <http://sasar-rioverdeslp.gob.mx> en donde de manera periódica se publica lo establecido en el título quinto de la mencionada Ley, asimismo le informo que hemos sido evaluados mediante el Sistema de Evaluaciones de la Armonización Contable (SEVAC) y se obtuvo un resultado del 100 de cumplimiento.

Se adjunta captura de pantalla del sitio web del organismo:

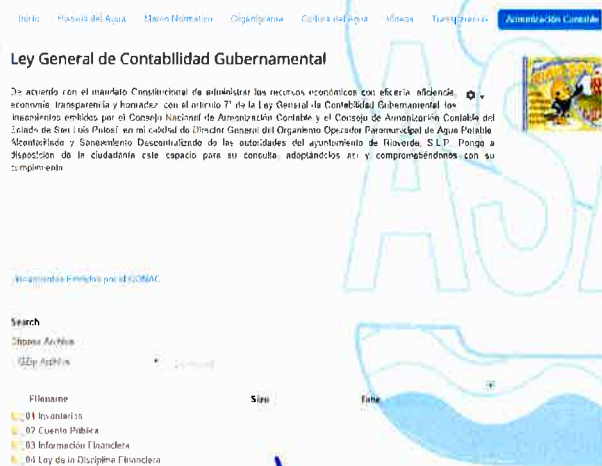

Sin otro particular, aprovecho la ocasión para enviarle un cordial saludo.

GOBERNACIÓN
GOBIERNO MUNICIPAL 2016-2021
CERCANO A LA GENTE
RIOVERDE, S.L.P.

M.V.Z. JOSÉ RAMÓN TORRES GARCÍA
PRESIDENTE DE LA JUNTA DE GOBIERNO

A T E N T A M E N T E

C.P. GILDARDO MORENO HERNÁNDEZ
DIRECTOR GENERAL

C.P. ARTURO CASTRO ALTAMIRANO
CONTRALOR INTERNO

ORGANISMO OPERADOR PARAMUNICIPAL
DE AGUA POTABLE ALCANTARILLADO
Y SANEAMIENTO DESCENTRALIZADO DE LAS
AUTORIDADES DEL AYUNTAMIENTO
DE RIOVERDE, S.L.P.

DIRECCIÓN GENERAL

C.P. JUAN PEDRO RODRÍGUEZ TORRES
GERENTE ADMINISTRATIVO

RIOVERDE, S.L.P., CENTENARIO

JUNTOS EM. EMOS UNA NUEVA CULTURA: SI CUIDAS EL AGUA, TODOS NOS SALVAMOS

No. 226, TELS. (01)487 106 01 49, 872 5212, 872 2939, C.P. 79610 sasarr_direccion@hotmail.com



Organismo Operador Paramunicipal de Agua Potable, Alcantarillado y Saneamiento Descentralizado de las Autoridades del Ayuntamiento de Rioverde, S.L.P.

ORGANISMO OPERADOR PARAMUNICIPAL AGUA P A Y SANEAMIENTO DESCEN AUT AYUN RIOVERDE, S.L.P. PRESUPUESTO DE EGRESOS MODIFICADO PARA EL EJERCICIO FISCAL 2018

COG	CONCEPTO	Presupuesto Aprobado	Modificaciones	Presupuesto Modificado
1	TIPO DE GASTO: 1 GASTO CORRIENTE	52,895,600.00	- 4,505,000.00	48,390,600.00
1000	SERVICIOS PERSONALES	20,991,500.00	-	20,991,500.00
1100	REMUNERACIONES AL PERSONAL DE CARÁCTER PERMANENTE	13,100,000.00	-	13,100,000.00
1131	SUELDO BASE	12,550,000.00		12,550,000.00
1132	COMPLEMENTO DE SUELDO	550,000.00		550,000.00
1200	REMUNERACIONES AL PERSONAL DE CARÁCTER TRANSITORIO	1,675,000.00		1,675,000.00
1212	HONORARIOS ASIMILABLES A SALARIOS	1,150,000.00		1,150,000.00
1221	SUELDOS BASE AL PERSONAL EVENTUAL	525,000.00		525,000.00
1300	REMUNERACIONES ADICIONALES Y ESPECIALES	3,106,500.00		3,106,500.00
1321	PRIMA VACACIONAL	680,000.00		680,000.00
1322	PRIMA DOMINICAL	6,500.00		6,500.00
1323	GRATIFICACIÓN DE FIN DE AÑO	1,850,000.00		1,850,000.00
1331	REMUNERACIONES POR HORAS EXTRAORDINARIAS	570,000.00		570,000.00
1500	OTRAS PRESTACIONES SOCIALES Y ECONOMICAS	3,110,000.00	-	3,110,000.00
1511	FONDO DE AHORRO	740,000.00	60,000.00	800,000.00
1521	INDEMNIZACIONES Y LIQUIDACIONES POR RETIRO Y HABERES CAÍDOS	1,050,000.00		1,050,000.00
1541	PRESTACIONES CONTRACTUALES MENSUALES	920,000.00		920,000.00
1542	PRESTACIONES CONTRACTUALES ANUALES	400,000.00	- 60,000.00	340,000.00
2000	MATERIALES Y SUMINISTROS	14,027,500.00	- 1,859,000.00	12,168,500.00
2100	MATERIALES DE ADMINISTRACIÓN, EMISIÓN DE DOCUMENTOS Y ARTÍCULOS OFICIALES	625,100.00	-	625,100.00
2111	MATERIALES, ÚTILES Y EQUIPOS MENORES DE OFICINA	130,000.00		130,000.00
2121	MATERIALES Y ÚTILES DE IMPRESIÓN Y REPRODUCCIÓN	150,000.00	- 72,000.00	78,000.00
2151	MATERIAL IMPRESO E INFORMACIÓN DIGITAL	220,000.00	76,000.00	296,000.00
2160	MATERIAL DE LIMPIEZA			-
2161	MATERIAL DE LIMPIEZA	85,000.00	- 19,000.00	66,000.00
2171	MATERIALES Y ÚTILES DE ENSEÑANZA	40,100.00	15,000.00	55,100.00
2200	ALIMENTOS Y UTENSILIOS	225,000.00	-	225,000.00
2211	ALIMENTACIÓN EN OFICINAS O LUGARES DE TRABAJO	180,000.00		180,000.00
2212	ALIMENTACIÓN EN EVENTOS OFICIALES	45,000.00		45,000.00
2300	MATERIAS PRIMAS Y MATERIALES DE PRODUCCIÓN Y COMERCIALIZACIÓN	8,000.00	-	8,000.00
2311	PRODUCTOS ALIMENTICIOS, AGROPECUARIOS Y FORESTALES ADQUIRIDOS COMO MATERIA PRIMA	6,000.00		6,000.00
2391	OTROS PRODUCTOS ADQUIRIDOS COMO MATERIA PRIMA	2,000.00		2,000.00
2400	MATERIALES Y ARTÍCULOS DE CONSTRUCCIÓN Y DE REPARACIÓN	4,610,000.00	- 788,500.00	3,821,500.00
2411	PRODUCTOS MINERALES NO METÁLICOS	1,850,000.00	- 610,500.00	1,239,500.00
2421	CEMENTO Y PRODUCTOS DE CONCRETO	1,100,000.00	- 250,000.00	850,000.00
2431	CAL, YESO Y PRODUCTOS DE YESO	20,000.00		20,000.00
2441	MADERA Y PRODUCTOS DE MADERA	70,000.00		70,000.00



**Organismo Operador Paramunicipal de Agua Potable,
Alcantarillado y Saneamiento Descentralizado de las
Autoridades del Ayuntamiento de Rioverde, S.L.P.**

**ORGANISMO OPERADOR PARAMUNICIPAL AGUA P A Y Sanea Descen Aut Ayun Rioverde, S.L.P.
PRESUPUESTO DE EGRESOS MODIFICADO PARA EL EJERCICIO FISCAL 2018**

COG	CONCEPTO	Presupuesto Aprobado	Modificaciones	Presupuesto Modificado
2461	MATERIAL ELÉCTRICO Y ELECTRÓNICO	120,000.00		120,000.00
2471	ARTÍCULOS METÁLICOS PARA LA CONSTRUCCIÓN	1,250,000.00	72,000.00	1,322,000.00
2491	OTROS MATERIALES Y ARTÍCULOS DE CONSTRUCCIÓN Y REPARACIÓN	200,000.00		200,000.00
2500	PRODUCTOS QUÍMICOS, FARMACÉUTICOS Y DE LABORATORIO	4,849,500.00	- 770,500.00	4,079,000.00
2531	MEDICINAS Y PRODUCTOS FARMACÉUTICOS	1,869,500.00	30,000.00	1,899,500.00
2551	MATERIALES, ACCESORIOS Y SUMINISTROS DE LABORATORIO	40,000.00		40,000.00
2561	FIBRAS SINTÉTICAS, HULES, PLÁSTICOS Y DERIVADOS	2,850,000.00	- 830,500.00	2,019,500.00
2591	OTROS PRODUCTOS QUÍMICOS	90,000.00	30,000.00	120,000.00
2600	COMBUSTIBLES, LUBRICANTES Y ADITIVOS	1,650,000.00	-	1,650,000.00
2611	COMBUSTIBLES, LUBRICANTES Y ADITIVOS	1,650,000.00		1,650,000.00
2700	VESTUARIO, BLANCOS, PRENDAS DE PROTECCIÓN Y ARTÍCULOS DEPORTIVOS	645,000.00	-	645,000.00
2711	VESTUARIO Y UNIFORMES	380,000.00	1,000.00	381,000.00
2721	PRENDAS DE SEGURIDAD Y PROTECCIÓN PERSONAL	250,000.00		250,000.00
2731	ARTÍCULOS DEPORTIVOS	15,000.00	- 1,000.00	14,000.00
2900	HERRAMIENTAS, REFACCIONES Y ACCESORIOS MENORES	1,414,900.00	- 300,000.00	1,114,900.00
2911	HERRAMIENTAS MENORES	350,000.00		350,000.00
2931	REFACCIONES Y ACCESORIOS MENORES DE MOBILIARIO Y EQUIPO DE ADMINISTRACIÓN, EDUCACIONAL Y RECREATIVO	8,000.00		8,000.00
2941	REFACCIONES Y ACCESORIOS MENORES DE EQUIPO DE CÓMPUTO Y TECNOLOGÍAS DE LA INFORMACIÓN	145,500.00		145,500.00
2961	REFACCIONES Y ACCESORIOS MENORES DE EQUIPO DE TRANSPORTE	491,400.00	- 100,000.00	391,400.00
2981	REFACCIONES Y ACCESORIOS MENORES DE MAQUINARIA Y OTROS EQUIPOS	420,000.00	- 200,000.00	220,000.00
3000	SERVICIOS GENERALES	16,947,350.00	- 2,646,000.00	14,301,350.00
3100	SERVICIOS BÁSICOS	7,195,750.00	100,000.00	7,295,750.00
3111	ENERGÍA ELÉCTRICA	6,930,000.00	100,000.00	7,030,000.00
3131	AGUA	15,750.00		15,750.00
3141	TELEFONÍA TRADICIONAL	120,000.00		120,000.00
3151	TELEFONÍA CELULAR	90,000.00		90,000.00
3161	SERVICIOS DE TELECOMUNICACIONES Y SATÉLITES	25,000.00		25,000.00
3171	SERVICIOS DE ACCESO DE INTERNET, REDES Y PROCESAMIENTO DE INFORMACIÓN	15,000.00		15,000.00
3200	SERVICIOS DE ARRENDAMIENTO	875,000.00	- 173,900.00	701,100.00
3251	ARRENDAMIENTO DE EQUIPO DE TRANSPORTE	380,000.00	- 150,000.00	230,000.00
3261	ARRENDAMIENTO DE MAQUINARIA, OTROS EQUIPOS Y HERRAMIENTAS	495,000.00	- 23,900.00	471,100.00
3300	SERVICIOS PROFESIONALES, CIENTÍFICOS, TÉCNICOS Y OTROS SERVICIOS	2,298,350.00	- 94,000.00	2,204,350.00
3311	SERVICIOS LEGALES, DE CONTABILIDAD, AUDITORÍA Y RELACIONADOS	195,000.00		195,000.00
3321	SERVICIOS DE DISEÑO, ARQUITECTURA, INGENIERÍA Y ACTIVIDADES RELACIONADAS	30,000.00		30,000.00
3332	SERVICIOS EN TECNOLOGÍAS DE LA INFORMACIÓN	285,000.00	160,000.00	445,000.00



Organismo Operador Paramunicipal de Agua Potable, Alcantarillado y Saneamiento Descentralizado de las Autoridades del Ayuntamiento de Rioverde, S.L.P.

ORGANISMO OPERADOR PARAMUNICIPAL AGUA P A Y Sanea Descen Aut Ayun Rioverde, S.L.P. PRESUPUESTO DE EGRESOS MODIFICADO PARA EL EJERCICIO FISCAL 2018

COG	CONCEPTO	Presupuesto Aprobado	Modificaciones	Presupuesto Modificado
3341	SERVICIOS DE CAPACITACIÓN	125,000.00	- 3,000.00	122,000.00
3351	SERVICIOS DE INVESTIGACIÓN CIENTÍFICA Y DESARROLLO	318,000.00	131,000.00	449,000.00
3361	SERVICIOS DE APOYO ADMINISTRATIVO, FOTOCOPIADO E IMPRESIÓN	25,350.00		25,350.00
3391	SERVICIOS PROFESIONALES, CIENTÍFICOS Y TÉCNICOS INTEGRALES	1,320,000.00	- 382,000.00	938,000.00
3400	SERVICIOS FINANCIEROS, BANCARIOS Y COMERCIALES	328,000.00	- 40,000.00	288,000.00
3411	SERVICIOS FINANCIEROS Y BANCARIOS	45,000.00		45,000.00
3441	SEGUROS DE RESPONSABILIDAD PATRIMONIAL Y FIANZAS	75,000.00		75,000.00
3451	SEGURO DE BIENES PATRIMONIALES	130,000.00	- 40,000.00	90,000.00
3471	FLETES Y MANIOBRAS	40,000.00		40,000.00
3481	COMISIONES POR VENTA	38,000.00		38,000.00
3500	SERVICIOS DE INSTALACIÓN, REPARACIÓN, MANTENIMIENTO Y CONSERVACIÓN	2,012,080.00	- 448,100.00	1,563,980.00
3511	CONSERVACIÓN Y MANTENIMIENTO MENOR DE INMUEBLES	157,500.00	164,000.00	321,500.00
3521	INSTALACIÓN, REPARACIÓN Y MANTENIMIENTO DE MOBILIARIO Y EQUIPO DE ADMINISTRACIÓN, EDUCACIONAL Y RECREATIVO	35,000.00		35,000.00
3531	INSTALACIÓN, REPARACIÓN Y MANTENIMIENTO DE EQUIPO DE CÓMPUTO Y TECNOLOGÍAS DE LA INFORMACIÓN	184,000.00	- 86,000.00	98,000.00
3551	REPARACIÓN Y MANTENIMIENTO DE EQUIPO DE TRANSPORTE TERRESTRE	680,580.00	- 500,000.00	180,580.00
3571	INSTALACIÓN, REPARACIÓN Y MANTENIMIENTO DE MAQUINA, OTROS EQUIPOS Y HERRAMIENTAS	955,000.00	- 26,100.00	928,900.00
3600	SERVICIOS DE COMUNICACIÓN SOCIAL Y PUBLICIDAD	158,000.00	-	158,000.00
3611	DIFUSIÓN POR RADIO, TELEVISIÓN Y OTROS MEDIOS DE MENSAJES SOBRE PROGRAMAS Y ACTIVIDADES GUBERNAMENTALES	158,000.00		158,000.00
3700	SERVICIOS DE TRASLADO Y VIÁTICOS	240,170.00	-	240,170.00
3721	PASAJES TERRESTRES	95,170.00		95,170.00
3751	VIÁTICOS EN EL PAÍS	145,000.00		145,000.00
3800	SERVICIOS OFICIALES	545,000.00	- 150,000.00	395,000.00
3821	GASTOS DE ORDEN SOCIAL Y CULTURAL	165,000.00	150,000.00	315,000.00
3851	GASTOS DE REPRESENTACIÓN	380,000.00	- 300,000.00	80,000.00
3900	OTROS SERVICIOS GENERALES	3,295,000.00	- 1,840,000.00	1,455,000.00
3911	SERVICIOS FUNERARIOS Y DE CEMENTERIOS	120,000.00		120,000.00
3921	IMPUESTOS Y DERECHOS	1,800,000.00	- 1,170,000.00	630,000.00
3922	IMPUESTO SOBRE NÓMINA	445,000.00	50,000.00	495,000.00
3925	TENENCIAS Y CANJE DE PLACAS DE VEHICULOS OFICIALES	80,000.00		80,000.00
3941	SENTENCIAS Y RESOLUCIONES POR AUTORIDAD COMPETENTE	850,000.00	- 720,000.00	130,000.00
4000	TRANSFERENCIAS, ASIGNACIONES, SUBSIDIOS Y OTRAS AYUDAS	929,250.00		929,250.00
4500	PENSIONES Y JUBILACIONES	929,250.00		929,250.00
4521	JUBILACIONES	929,250.00		929,250.00
2	TIPO DE GASTO: 2 GASTO DE CAPITAL	2,554,400.00	4,505,000.00	7,059,400.00
5000	BIENES MUEBLES, INMUEBLES E INTANGIBLES	2,554,400.00	- 538,000.00	2,016,400.00
5100	MOBILIARIO Y EQUIPO DE ADMINISTRACIÓN	294,000.00	31,000.00	325,000.00
5111	MUEBLES DE OFICINA Y ESTANTERÍA	189,000.00	- 77,500.00	111,500.00



Organismo Operador Paramunicipal de Agua Potable, Alcantarillado y Saneamiento Descentralizado de las Autoridades del Ayuntamiento de Rioverde, S.L.P.

ORGANISMO OPERADOR PARAMUNICIPAL AGUA P A Y SANEAMIENTO DESCEN AUT AYUN RIOVERDE, S.L.P. PRESUPUESTO DE EGRESOS MODIFICADO PARA EL EJERCICIO FISCAL 2018

COG	CONCEPTO	Presupuesto Aprobado	Modificaciones	Presupuesto Modificado
5121	MUEBLES, EXCEPTO DE OFICINA Y ESTANTERÍA	45,000.00	- 45,000.00	-
5151	EQUIPO DE CÓMPUTO Y DE TECNOLOGÍAS DE LA INFORMACIÓN	48,000.00	141,000.00	189,000.00
5191	OTROS MOBILIARIOS Y EQUIPOS DE ADMINISTRACIÓN	12,000.00	12,500.00	24,500.00
5200	MOBILIARIO Y EQUIPO EDUCACIONAL Y RECREATIVO	25,000.00	-	25,000.00
5231	CÁMARAS FOTOGRÁFICAS Y DE VIDEO	25,000.00		25,000.00
5400	VEHÍCULOS Y EQUIPO DE TRANSPORTE	882,000.00	- 745,000.00	137,000.00
5411	AUTOMÓVILES Y CAMIONES	750,000.00	- 750,000.00	-
5421	CARROCERÍAS Y REMOLQUES	22,000.00		22,000.00
5491	OTROS EQUIPOS DE TRANSPORTE	110,000.00	5,000.00	115,000.00
5600	MAQUINARIA, OTROS EQUIPOS Y HERRAMIENTAS	1,044,400.00	210,000.00	1,254,400.00
5611	MAQUINARIA Y EQUIPO AGROPECUARIO	6,500.00		6,500.00
5621	MAQUINARIA Y EQUIPO INDUSTRIAL	660,000.00	377,000.00	1,037,000.00
5631	MAQUINARIA Y EQUIPO DE CONSTRUCCIÓN	210,000.00	- 80,000.00	130,000.00
5641	SISTEMAS DE AIRE ACONDICIONADO, CALEFACCIÓN Y DE REFRIGERACIÓN INDUSTRIAL Y COMERCIAL	95,900.00	- 28,000.00	67,900.00
5651	EQUIPO DE COMUNICACIÓN Y TELECOMUNICACIÓN	72,000.00	- 59,000.00	13,000.00
5900	ACTIVOS INTANGIBLES	309,000.00	- 34,000.00	275,000.00
5911	SOFTWARE	290,200.00	- 19,000.00	271,200.00
5971	LICENCIAS INFORMATICAS E INTELLECTUALES	18,800.00	- 15,000.00	3,800.00
6000	INVERSION PÚBLICA	-	5,043,000.00	5,043,000.00
6141	DIVISION DE TERRENOS Y CONSTRUCCION DE OBRAS DE URBANIZACION		5,043,000.00	5,043,000.00
	TOTAL PRESUPUESTO DE EGRESOS	55,450,000.00	-	55,450,000.00



M.V.Z. JOSÉ RAMÓN TORRES GARCÍA
PRESIDENTE DE LA JUNTA DE GOBIERNO

C.P. GILDARDO MORENO HERNÁNDEZ
DIRECTOR GENERAL

C.P. ARTURO CASTRO ALTAMIRANO
CONTRALOR INTERNO



ORGANISMO OPERADOR PARAMUNICIPAL
DE AGUA POTABLE, ALCANTARILLADO, P. Y SANEAMIENTO DESCENTRALIZADO DE LAS
AUTORIDADES DEL AYUNTAMIENTO
DE RIOVERDE, S.L.P.

DIRECCIÓN GENERAL

JUAN PEDRO RODRÍGUEZ TORRES
GERENTE ADMINISTRATIVO

ORGANISMO OPERADOR PARAMUNICIPAL DE AGUA POTABLE, ALCANTARILLADO Y SANEAMIENTO DESCENTRALIZADO DE LAS AUTORIDADES DEL AYUNTAMIENTO DE RIOVERDE, S.L.P. TABULADOR DE REMUNERACIONES 2018										
PUESTO	DIRECCIÓN, GERENCIA O DEPARTAMENTO	NIVEL	CATEGORÍA	PLAZAS	MENSUAL					
					SUELDO BASE		OTRAS PERCEPCIONES		TOTAL BRUTO	
					MINIMO	MAXIMO	MINIMO	MAXIMO	MINIMO	MAXIMO
DIRECTOR GENERAL	DIRECCIÓN GENERAL	1	A	1	27,000.00	48,510.00	8,186.40	14,708.23	35,186.40	63,218.23
GERENTE ADMINISTRATIVO	GERENCIA ADMINISTRATIVA	2	A	1	18,000.00	38,940.00	5,457.60	11,808.81	23,457.60	50,746.61
GERENTE OPERATIVO	GERENCIA OPERATIVA	2	A	1	18,000.00	34,870.00	5,457.60	10,572.58	23,457.60	45,442.58
JEFE DE ESTUDIOS Y PROYECTOS	ESTUDIOS Y PROYECTOS	2	B	1	12,000.00	34,760.00	3,638.40	10,539.23	16,638.40	45,299.23
AUXILIAR ADMINISTRATIVO DIRECCIÓN	DIRECCIÓN GENERAL	3	B	1	6,000.00	14,220.00	1,819.20	4,311.50	7,819.20	18,531.50
TESORERO	TESORERIA	3	B	1	12,000.00	23,100.00	3,638.40	7,003.92	15,638.40	30,103.92
JEFE DE RECAUDACIÓN	RECAUDACIÓN	3	B	1	9,000.00	22,880.00	2,728.80	6,937.22	11,728.80	29,817.22
ENC. RECURSOS HUMANOS Y MATERIALES	RECURSOS HUMANOS Y MATERIALES	3	B	1	9,000.00	22,770.00	2,728.80	6,903.86	11,728.80	29,673.86
ENCARGADO CULTURA DEL AGUA	CULTURA DEL AGUA	3	B	1	9,000.00	20,625.00	2,728.80	6,253.50	11,728.80	26,878.50
ENC. DE CONSTRUCCIÓN Y OPERACIÓN DE SERVICIOS	CONSTRUCCIÓN Y OPERACIÓN DE SERVICIOS	3	B	1	9,000.00	22,770.00	2,728.80	6,903.88	11,728.80	29,673.88
ENCARGADO DE POZOS Y TALLER	POZOS Y TALLER	3	B	1	9,000.00	17,530.00	2,728.80	5,315.10	11,728.80	22,845.10
ENCARGADO DE COMUNIDADES	COMUNIDADES	3	B	1	7,500.00	14,630.00	2,274.00	4,435.82	9,774.00	19,065.82
ENCARGADO DE ALMACEN	ALMACEN	3	B	1	9,000.00	14,300.00	2,728.80	4,335.76	11,728.80	18,635.76
ASISTENTE DE GERENCIA ADMINISTRATIVA	ASISTENTE GERENCIA ADMINISTRATIVA	3	B	2	7,500.00	22,000.00	2,274.00	6,670.40	9,774.00	28,670.40
AUXILIAR DE ESTUDIOS Y PROYECTOS U OPERATIVO	AUXILIAR ESTUDIOS Y PROYECTOS	4	C	3	6,000.00	17,530.00	1,819.20	5,315.10	7,819.20	22,845.10
ENCARGADO DE COMPRAS	COMPRAS	3	B	1	9,000.00	17,530.00	2,728.80	5,315.10	11,728.80	22,845.10
ENCARGADO DE CAJA	RECAUDACION	3	B	1	9,000.00	17,530.00	2,728.80	5,315.10	11,728.80	22,845.10
AUXILIAR DE CAJA	RECAUDACION	4	C	1	6,000.00	14,220.00	1,819.20	4,311.50	7,819.20	18,531.50
AUXILIAR OPERATIVO	OPERATIVO	4	C	2	9,000.00	17,530.00	2,728.80	5,315.10	11,728.80	22,845.10
ENCARGADO DE PLANTA TRATADORA	OPERATIVO	3	B	1	6,000.00	14,220.00	1,819.20	4,311.50	7,819.20	18,531.50
ENCARGADO DE COMUNICACIÓN Y DIFUSION	COMUNICACIÓN Y DIFUSIÓN	3	B	1	9,000.00	22,000.00	2,728.80	6,670.40	11,728.80	28,670.40
ENCARGADO DE UNIDAD DE TRANSPARENCIA	TRANSPARENCIA	3	B	1	9,000.00	22,000.00	2,728.80	6,670.40	11,728.80	28,670.40
COORDINADOR DE ARCHIVO	ARCHIVO	4	C	1	6,000.00	12,870.00	1,819.20	3,902.18	7,819.20	16,772.18
ENCARGADO DE SISTEMAS	GERENCIA ADMINISTRATIVA	4	C	1	6,000.00	12,870.00	1,819.20	3,902.18	7,819.20	16,772.18
AUXILIAR ADMINISTRATIVO DE TESORERIA	TESORERIA	4	C	3	6,000.00	12,870.00	1,819.20	3,902.18	7,819.20	16,772.18
AUXILIAR ADMINISTRATIVO RECAUDACIÓN "A"	RECAUDACIÓN ADMINISTRATIVO "A"	4	C	2	6,000.00	12,870.00	1,819.20	3,902.18	7,819.20	16,772.18
AUXILIAR ADMINISTRATIVO RECAUDACIÓN "B"	RECAUDACIÓN ADMINISTRATIVO "B"	4	C	3	4,500.00	10,450.00	1,364.40	3,168.44	5,864.40	13,618.44
AUXILIAR ADMINISTRATIVO RECAUDACIÓN "C"	RECAUDACIÓN ADMINISTRATIVO "C"	4	C	1	4,200.00	9,680.00	1,273.44	2,934.98	5,473.44	12,614.98
EMPLEADO GENERAL DE RECAUDACIÓN "A"	RECAUDACIÓN EMPLEADO GENERAL "A"	5	D	2	6,000.00	11,000.00	1,819.20	3,335.20	7,819.20	14,335.20
EMPLEADO GENERAL DE RECAUDACIÓN "B"	RECAUDACIÓN EMPLEADO GENERAL "B"	5	D	2	4,500.00	9,570.00	1,364.40	2,901.62	5,864.40	12,471.62
EMPLEADO GENERAL DE RECAUDACIÓN "C"	RECAUDACIÓN EMPLEADO GENERAL "C"	5	D	8	4,200.00	9,460.00	1,273.44	2,868.27	5,473.44	12,328.27
AUXILIAR ADMINISTRATIVO OPERATIVO "A"	OPERATIVO FONTANERO HIDRA Y SAN "A"	4	C	2	6,000.00	12,100.00	1,819.20	3,668.72	7,819.20	15,768.72
AUXILIAR ADMINISTRATIVO OPERATIVO "B"	OPERATIVO FONTANERO HIDRA Y SAN "B"	4	C	1	4,500.00	9,075.00	1,364.40	2,751.54	5,864.40	11,826.54
AUXILIAR DE ALMACEN	OPERATIVO	4	C	2	4,500.00	8,800.00	1,364.40	2,668.16	5,864.40	11,468.16
AUXILIAR ADMINISTRATIVO GENERAL	ADMINISTRATIVO Y OPERATIVO	4	C	6	4,500.00	9,900.00	1,364.40	3,001.68	5,864.40	12,901.68
CULTURA DEL AGUA	CULTURA DEL AGUA	4	C	1	4,500.00	18,470.00	1,364.40	6,253.50	5,864.40	24,723.50
COMUNIDADES	COMUNIDADES	3	B	1	7,500.00	14,520.00	2,274.00	4,402.48	9,774.00	18,922.48
INTENDENCIA	RECURSOS HUMANOS Y MATERIALES	5	D	2	3,900.00	8,470.00	1,182.48	2,568.10	5,082.48	11,038.10
VIGILANCIA	RECURSOS HUMANOS Y MATERIALES	5	D	2	3,900.00	9,020.00	1,182.48	2,734.88	5,082.48	11,754.88
AUXILIAR DE POZOS Y TALLER	POZOS Y TALLER	5	D	3	6,000.00	18,400.00	1,819.20	4,869.28	7,819.20	20,069.28
ENCARGADO DE BOMBEO	POZOS Y TALLER	5	D	6	3,900.00	7,975.00	1,182.48	2,418.02	5,082.48	10,393.02
FONTANERIA HIDRAULICA Y SANITARIA "A"	OPERATIVO	5	D	8	5,250.00	12,780.00	1,591.80	3,868.83	6,841.80	16,628.83
FONTANERIA HIDRAULICA Y SANITARIA "B"	OPERATIVO	5	D	9	4,500.00	9,680.00	1,364.40	2,934.98	5,864.40	12,614.98
FONTANERIA HIDRAULICA Y SANITARIA "C"	OPERATIVO	5	D	6	4,200.00	12,485.00	1,273.44	3,785.45	5,473.44	16,270.45
FONTANERIA HIDRAULICA Y SANITARIA "D"	OPERATIVO	5	D	5	3,900.00	8,140.00	1,182.48	2,468.05	5,082.48	10,608.05
OBRAERO GENERAL	OPERATIVO	5	D	5	3,900.00	8,635.00	1,182.48	2,618.13	5,082.48	11,253.13
OPERADOR MAQUINARIA Y EQUIPO	OPERATIVO	5	D	3	7,500.00	14,520.00	2,274.00	4,402.48	9,774.00	18,922.48
CHOFER "A"	OPERATIVO	5	D	3	6,000.00	12,100.00	1,819.20	3,668.72	7,819.20	15,768.72
CHOFER "B"	OPERATIVO	5	D	3	4,500.00	11,000.00	1,364.40	3,335.20	5,864.40	14,335.20

[Handwritten signatures and initials in blue ink on the right side of the page.]

GOBIERNO MUNICIPAL DE RIOVERDE, S.L.P.
 GOBIERNO MUNICIPAL DE RIOVERDE, S.L.P.
 CERCANO A LA GENTE
 NOVENO DE NOVIEMBRE DE 2018
 JOSÉ RAMÓN TORRES GARCÍA
 PRESIDENTE DE LA JUNTA DE GOBIERNO MUNICIPAL
 (RÚBRICA)
 DR. MARCO POLO PARRÓN ORDAZ
 DIRECTOR GENERAL Y/O COORDINADOR ADMINISTRATIVO
 (RÚBRICA)
 C.P. Y M.A. MARIA NATIVIDAD CAMACHO MARTÍNEZ
 GERENTE ADMINISTRATIVO
 (RÚBRICA)

[Handwritten signatures and initials in blue ink at the bottom right of the page.]