



Turno: 6137
marzo 20, 2018

Comisión de
Vigilancia
Presidente
Legislador
Héctor Mendizábal Pérez,
Presente.



En Sesión Ordinaria de la data, se dio cuenta de oficio No. 126, ayuntamiento de San Luis Potosí, 15 de marzo del año en curso, cuenta pública 2017; y acordó: a Comisión de Vigilancia.

Honorable Congreso del Estado
Por la Directiva

Primera Secretaria
Legisladora
Dulcelina Sánchez De Lira

Segundo Secretario
Legislador
Jorge Luis Miranda Torres

c.c. Ayuntamiento de San Luis Potosí. Presente.

6137



SAN LUIS POTOSÍ
H. AYUNTAMIENTO 2015 2018

0010388

DEPARTAMENTO:
OFICIO:
FECHA:

TESORERÍA MUNICIPAL
TM/DAPF/0126/2018
MARZO 15, 2018

**HONORABLES MIEMBROS DE LA LXI LEGISLATURA
DEL CONGRESO DEL ESTADO DE SAN LUIS POTOSÍ
PRESENTE.-**

En cumplimiento del artículo 81, fracción XII de la Ley Orgánica del Municipio Libre del Estado de San Luis Potosí, del artículo 112 fracción I del Reglamento Interno del Municipio Libre de San Luis Potosí, Art. 53 de la Constitución Política del Estado de San Luis Potosí.

Adjunto al presente sírvase encontrar cuadernos de la **CUENTA PÚBLICA 2017** del período comprendido entre el 01 de Enero al 31 de Diciembre de 2017, debidamente sancionados por el H. Cabildo.

Quedando a sus órdenes para cualquier duda o aclaración al respecto.

ATENTAMENTE

**C.P. JESÚS EMMANUEL RAMOS HERNÁNDEZ
TESORERO MUNICIPAL**

TESORERÍA
"2018. "Año de Manuel José Othón"



c.c.p. Lic. Ricardo Gallardo Juárez/Presidente Municipal del H. Ayuntamiento de San Luis Potosí
Lic. Ernesto Jesús Barajas Abrego/ Secretario General
Lic. Ignacio González Rivas/ Contralor Interno Municipal
Minutario

CP/OAPL/KPNG

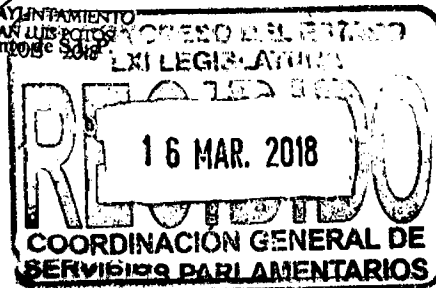

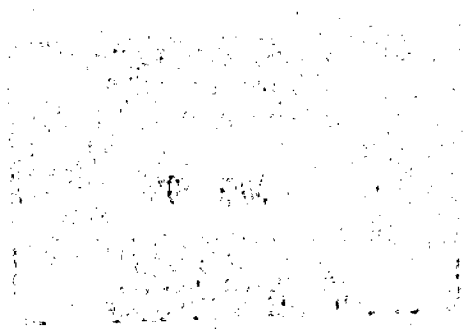

Faint, illegible text or markings in the upper middle section of the page.

Several lines of very faint, illegible text in the middle section of the page.

A single line of faint, illegible text in the lower middle section of the page.

A small, faint, illegible mark or text fragment in the lower middle section of the page.

Another small, faint, illegible mark or text fragment in the lower middle section of the page.

Folio No 10388



SAN LUIS POTOSÍ
H. AYUNTAMIENTO 2015 2018

SECRETARIA GENERAL
S.G./857/2018
CONSTANCIA

**HONORABLES MIEMBROS DE LA LXI
LEGISLATURA DEL H. CONGRESO DEL ESTADO
DE SAN LUIS POTOSÍ
P R E S E N T E .-**

Quien suscribe, **Licenciado Ernesto Jesús Barajas Ábrego**, Secretario General del Honorable Ayuntamiento de San Luis Potosí, S.L.P., con fundamento en el artículo 119, fracción XIX, del Reglamento Interno del Municipio Libre de San Luis Potosí:

C E R T I F I C O

Y doy fe de que en la Quinta Sesión Ordinaria de Cabildo del año 2018, celebrada el 08 ocho de marzo, en el punto III del Orden del Día, el Ayuntamiento de San Luis Potosí, aprobó por **MAYORÍA** de votos el dictamen presentado por la Comisión Permanente de Hacienda Municipal, relativo a la Cuenta Pública del ejercicio 2017.

LA PRESENTE CERTIFICACIÓN SE OTORGA PARA LOS FINES LEGALES A QUE HAYA LUGAR, EN LA CIUDAD DE SAN LUIS POTOSÍ, S.L.P., A LOS 09 NUEVE DIAS DEL MES DE MARZO DEL AÑO 2018, DOS MIL DIECIOCHO.

SECRETARIA GENERAL



LIC. ERNESTO JESÚS BARAJAS ÁBREGO
SECRETARIO GENERAL DEL H. AYUNTAMIENTO
SAN LUIS POTOSÍ
2015 - 2018

L'EJBA/VERD/pirma*

1950
1951
1952
1953
1954
1955
1956
1957
1958
1959
1960



SAN LUIS POTOSÍ
H. AYUNTAMIENTO 2015 2018

Anexo IC-01

Núm. Oficio: **PM / 135 / 2018**

Asunto: Cumplimiento al apartado 7.3.6.2 de los Lineamientos para la integración y presentación de la Cuenta Pública 2017.

San Luis Potosí, S.L.P., a 08 de Marzo de 2018.

C.P. ROCÍO ELIZABETH CERVANTES SALGADO
AUDITORA SUPERIOR DEL ESTADO

PRESENTE.-

En cumplimiento al apartado 7.3.6.2 de los Lineamientos para la Integración y Presentación de la Cuenta Pública hago de su conocimiento el nombre, cargo y periodo en funciones en el ejercicio 2017, de los servidores públicos siguientes:

Núm.	Nombre	Cargo	Periodo	Soporte documental
1	C. Ricardo Gallardo Juárez	Presidente municipal	De 01 de Enero al 31 de Diciembre de 2017	Copia certificada de constancia de mayoría
2	Lic. María Isabel González Tovar	Síndico	Del 01 de Enero al 31 de Diciembre de 2017	Copia certificada de constancia de mayoría
3	C.P. Jesús Emmanuel Ramos Hernández	Tesorero	Del 01 de Enero al 31 de Diciembre de 2017	Copia certificada de nombramiento
4	Ing. Isabel Leticia Vargas Tinajero	Director de obras públicas	Del 31 de Enero al 31 de Diciembre de 2017	Copia certificada de nombramiento
5	Lic. Juan Manuel Navarro Muñiz	Director de Desarrollo Social	Del 01 de Enero al 31 de Diciembre de 2017	Copia certificada de nombramiento

Sin otro particular, reciba un cordial saludo.

Atentamente

C. RICARDO GALLARDO JUÁREZ
PRESIDENTE MUNICIPAL DE
SAN LUIS POTOSÍ, S.L.P.

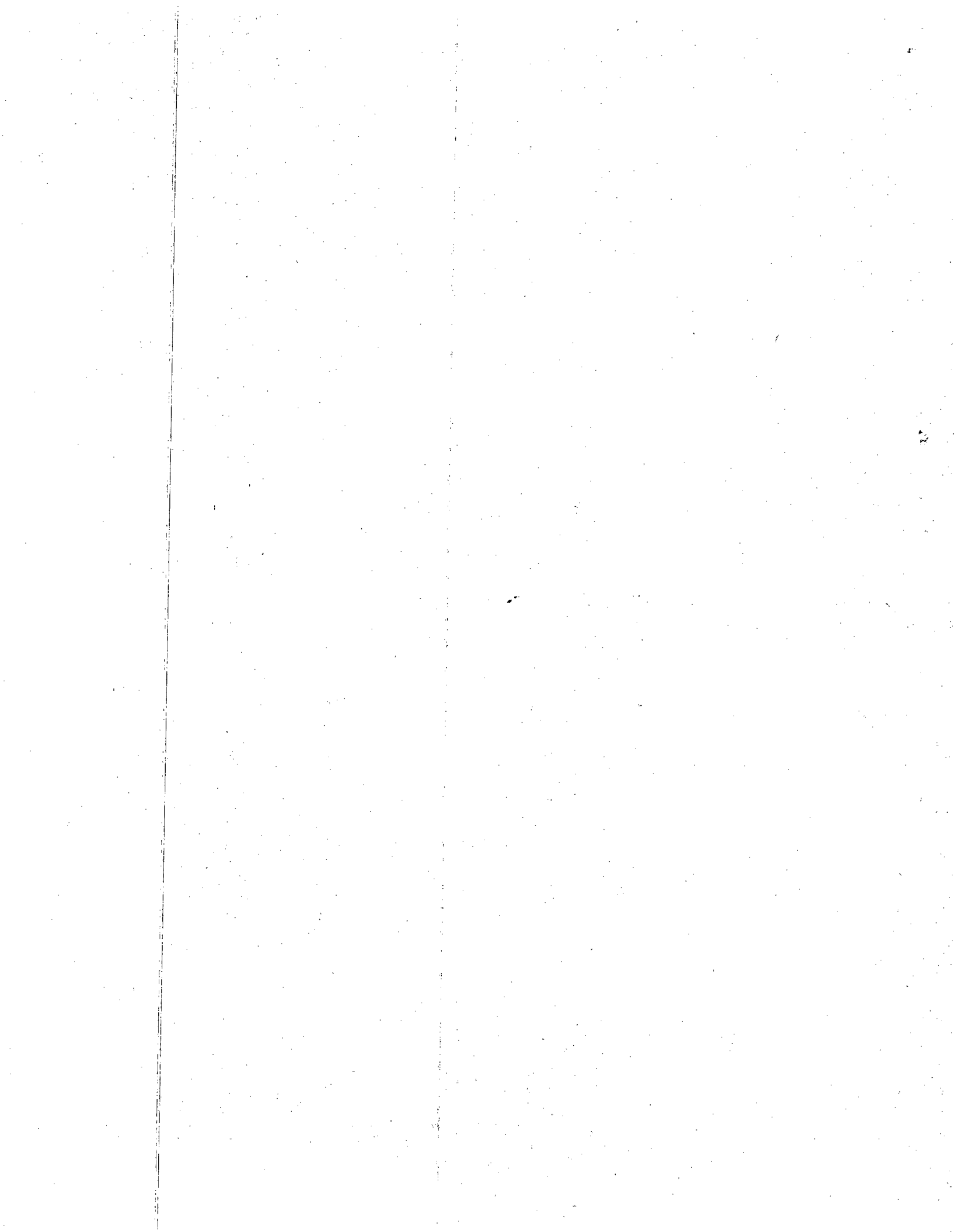



NOMBRAMIENTO

San Luis Potosí, S.L.P., a 1 de Enero de 2017

**C.P. JESUS EMMANUEL RAMOS HERNÁNDEZ
PRESENTE.-**

Con fundamento en los Artículos 115 de la Constitución Política de los Estados Unidos Mexicanos; 5° y 114 de la Constitución Política del Estado Libre y Soberano de San Luis Potosí; 3° y 70 Fracción VI de la Ley Orgánica del Municipio Libre del Estado de San Luis Potosí, he tenido a bien designarle a Usted como:

TESORERO MUNICIPAL

Cargo que una vez aceptado, deberá desempeñar con estricto apego a las disposiciones legales que conforman el marco jurídico vigente.

Los efectos del presente nombramiento estarán en vigor a partir de la fecha y hasta el 31 de Marzo de 2017. Le expide este Nombramiento el:

**C. RICARDO GALLARDO JUÁREZ
PRESIDENTE MUNICIPAL CONSTITUCIONAL**

Me comprometo a guardar la Constitución Política de los Estados Unidos Mexicanos, la Constitución Política del Estado Libre y Soberano de San Luis Potosí y las Leyes que de ellas emanen, así como los Reglamentos y demás Ordenamientos y Disposiciones del Municipio de San Luis Potosí.

C.P. JESUS EMMANUEL RAMOS HERNÁNDEZ

NACIONALIDAD: MEXICANA
SEXO: MASCULINO
TIPO: CONFIANZA



El que suscribe, **LIC. MARCO ANTONIO ARANDA MARTÍNEZ**, Secretario General del Honorable Ayuntamiento de la Capital del Estado de San Luis Potosí, y con fundamento en el Artículo 119, fracción XIX del Reglamento Interno del Municipio Libre de San Luis Potosí, S.L.P.,

-----**C E R T I F I C A**:-----

Y hace constar que la presente *copia fotostática compuesta de 1 una foja útil por su anverso concuerda fiel y exactamente con su original que tuve a la vista a la que me remito y compulso cuyos antecedentes obran en los archivos de la Dirección de Recursos Humanos dependiente de la Oficialía Mayor de este H. Ayuntamiento.*- En fé de lo cual sello y firmo en la Ciudad de San Luis Potosí, Capital del Estado del mismo nombre a los 16 dieciséis días del mes de febrero del año 2017 dos mil diecisiete.

A t e n t a m e n t e



**LIC. MARCO ANTONIO ARANDA MARTÍNEZ
SECRETARIO GENERAL DEL H. AYUNTAMIENTO DE
SAN LUIS POTOSI, S.L.P.**







AYUNTAMIENTO
SAN LUIS POTOSÍ
2015-2018

NOMBRAMIENTO

San Luis Potosí, S.L.P., a 1 de Octubre de 2017

**C.P. JESUS EMMANUEL RAMOS HERNÁNDEZ
PRESENTE.-**

Con fundamento en los Artículos 115 de la Constitución Política de los Estados Unidos Mexicanos; 5° y 114 de la Constitución Política del Estado Libre y Soberano de San Luis Potosí; 3° y 70 Fracción V de la Ley Orgánica del Municipio Libre del Estado de San Luis Potosí, he tenido a bien designarle a Usted como:

TESORERO MUNICIPAL

Cargo que una vez aceptado, deberá desempeñar con estricto apego a las disposiciones legales que conforman el marco jurídico vigente.

Los efectos del presente nombramiento estarán en vigor a partir de la fecha y hasta el 31 de Diciembre de 2017. Le expide este Nombramiento el:

**C. RICARDO GALLARDO JUÁREZ
PRESIDENTE MUNICIPAL CONSTITUCIONAL**

Me comprometo a guardar la Constitución Política de los Estados Unidos Mexicanos, la Constitución Política del Estado Libre y Soberano de San Luis Potosí y las Leyes que de ellas emanan, así como los Reglamentos y demás Ordenamientos y Disposiciones del Municipio de San Luis Potosí.

C.P. JESUS EMMANUEL RAMOS HERNÁNDEZ

NACIONALIDAD: MEXICANA
SEXO: MASCULINO
TIPO: CONFIANZA

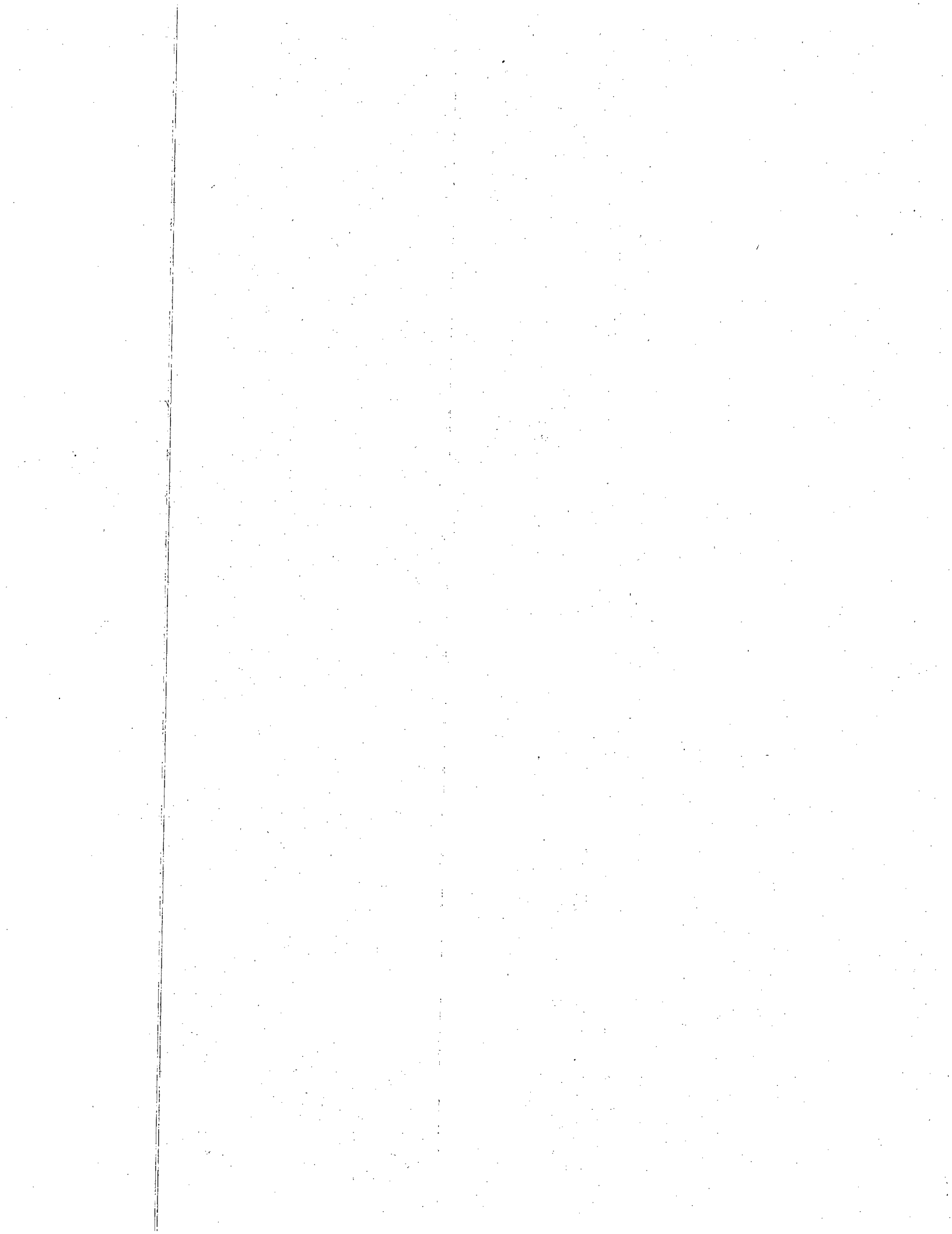

El que suscribe, **LIC. MARCO ANTONIO ARANDA MARTÍNEZ**, Secretario General del Honorable Ayuntamiento de la Capital del Estado de San Luis Potosí, y con fundamento en el Artículo 119, fracción XIX del Reglamento Interno del Municipio Libre de San Luis Potosí, S.L.P.,

-----**CERTIFICA:**-----

Y hace constar que la presente *copia fotostática compuesta de 1 una foja útil por su anverso concuerda fiel y exactamente con su original que tuve a la vista a la que me remito y compulso* cuyos antecedentes obran en los archivos de la Dirección de Recursos Humanos dependiente de la Oficialía Mayor de este H. Ayuntamiento.- En fé de lo cual sello y firmo en la Ciudad de San Luis Potosí, Capital del Estado del mismo nombre a los 12 doce días del mes de octubre del año 2017 dos mil diecisiete.

SECRETARÍA
GENERAL

Atentamente



EL AYUNTAMIENTO
SAN LUIS POTOSÍ
2015-2018

LIC. MARCO ANTONIO ARANDA MARTÍNEZ
SECRETARIO GENERAL DEL H. AYUNTAMIENTO DE
SAN LUIS POTOSÍ, S.L.P.



NOMBRAMIENTO

San Luis Potosí, S.L.P., a 1 de Enero de 2017

ING. ISABEL LETICIA VARGAS TINAJERO
PRESENTE.-

Con fundamento en los artículos 115 de la Constitución Política de los Estados Unidos Mexicanos; 5° y 114 de la Constitución Política del Estado Libre y Soberano de San Luis Potosí; 3° y 70 fracción VI de la Ley Orgánica del Municipio Libre del Estado de San Luis Potosí; el C. Ricardo Gallardo Juárez, Presidente Municipal ha tenido a bien designarle a usted como:

DIRECTORA DE OBRAS PÚBLICAS

Cargo que una vez aceptado, deberá desempeñar con estricto apego a las disposiciones legales que conforman el marco jurídico vigente. Los efectos del presente nombramiento estarán en vigor a partir de la fecha y hasta el 31 de Enero de 2017.

De conformidad con el artículo 84 fracción IX de la Ley Orgánica del Municipio Libre del Estado de San Luis Potosí, le expide este Nombramiento el C.

LIC. NOÉ LARA HENRÍQUEZ
OFICIAL MAYOR

Me comprometo a guardar la Constitución Política de los Estados Unidos Mexicanos, la Constitución Política del Estado Libre y Soberano de San Luis Potosí, y las Leyes que de ella emanen, así como los Reglamentos y demás ordenamientos y disposiciones del H. Ayuntamiento de San Luis Potosí.

ING. ISABEL LETICIA VARGAS TINAJERO

NACIONALIDAD: MEXICANA
SEXO: FEMENINO
TIPO: CONFIANZA

El que suscribe, **LIC. MARCO ANTONIO ARANDA MARTÍNEZ**, Secretario General del Honorable Ayuntamiento de la Capital del Estado de San Luis Potosí, y con fundamento en el Artículo 119, fracción XIX del Reglamento Interno del Municipio Libre de San Luis Potosí, S.L.P.,

-----**C E R T I F I C A**-----

Y hace constar que la presente *copia fotostática compuesta de 1 una foja útil por su anverso concuerda fiel y exactamente con su original que tuve a la vista a la que me remito y compulso* cuyos antecedentes obran en los archivos de la *Dirección de Recursos Humanos dependiente de la Oficialía Mayor de este H. Ayuntamiento.*- En fé de lo cual sello y firmo en la Ciudad de San Luis Potosí, Capital del Estado del mismo nombre, a los 2 dos días del mes de enero del año 2017 dos mil diecisiete.

**SECRETARÍA
GENERAL**



**H. AYUNTAMIENTO
SAN LUIS POTOSÍ
2015 - 2018**

A t e n t a m e n t e

**LIC. MARCO ANTONIO ARANDA MARTÍNEZ
SECRETARIO GENERAL DEL H. AYUNTAMIENTO DE
SAN LUIS POTOSÍ, S.L.P.**



NOMBRAMIENTO

San Luis Potosí, S.L.P., a 01 de Diciembre de 2017

ING. ISABEL LETICIA VARGAS TINAJERO
PRESENTE.

Con fundamento en los artículos 115 de la Constitución Política de los Estados Unidos Mexicanos, 5° y 114 de la Constitución Política del Estado Libre y Soberano de San Luis Potosí, 3° y 70 fracción VI de la Ley Orgánica del Municipio Libre del Estado de San Luis Potosí, el C. Ricardo Gallardo Juárez, Presidente Municipal ha tenido a bien designarle a usted como:

DIRECTORA DE OBRAS PÚBLICAS

Cargo que una vez aceptado, deberá desempeñar con estricto apego a las disposiciones legales que conforman el marco jurídico vigente. Los efectos del presente nombramiento estarán en vigor a partir de la fecha y hasta el 31 de Diciembre de 2017.

De conformidad con el artículo 84 fracción IX de la Ley Orgánica del Municipio Libre del Estado de San Luis Potosí, le expide este Nombramiento el C.

LIC. NOÉ LARA HENRÍQUEZ
OFICIAL MAYOR

Me comprometo a guardar la Constitución Política de los Estados Unidos Mexicanos, la Constitución Política del Estado Libre y Soberano de San Luis Potosí, y las Leyes que de ella emanen, así como los Reglamentos y demás ordenamientos y disposiciones del H. Ayuntamiento de San Luis Potosí.

ING. ISABEL LETICIA VARGAS TINAJERO

NACIONALIDAD: MEXICANA
SEXO: FEMENINO
TIPO: CONFIANZA

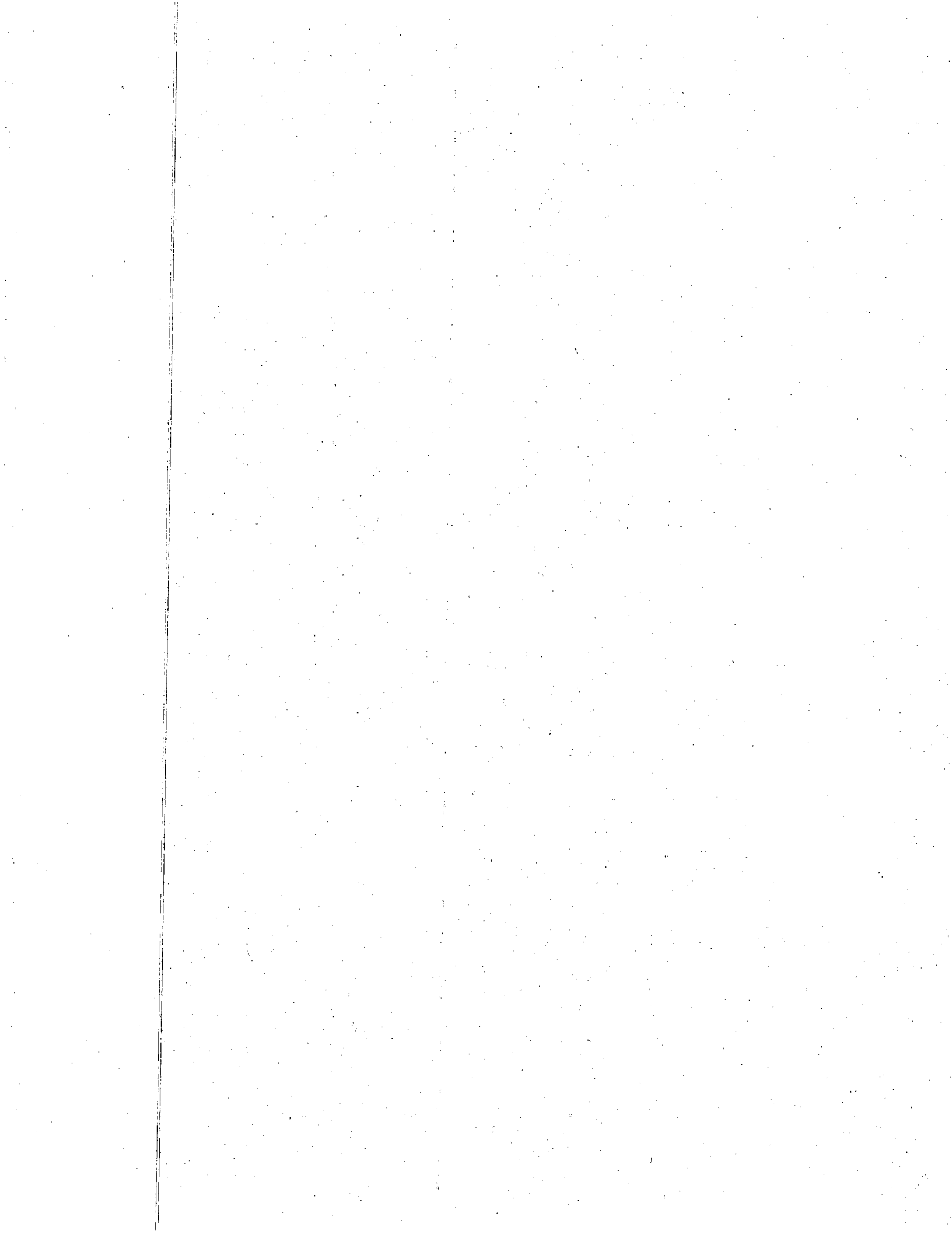

El que suscribe, **LIC. MARCO ANTONIO ARANDA MARTÍNEZ**, Secretario General del Honorable Ayuntamiento de la Capital del Estado de San Luis Potosí, y con fundamento en el Artículo 119, fracción XIX del Reglamento Interno del Municipio Libre de San Luis Potosí, S.L.P.,

-----**CERTIFICA:**-----

Y hace constar que la presente *copia fotostática compuesta de 1 una foja útil escrita por su anverso concuerda fiel y exactamente con su original que tuve a la vista a la que me remito y compulso* cuyos antecedentes obran en los archivos de la *Dirección de Recursos Humanos dependiente de la Oficialía Mayor de este H. Ayuntamiento.*- En fé de lo cual sello y firmo en la Ciudad de San Luis Potosí, Capital del Estado del mismo nombre a los 5 cinco días del mes de diciembre del año 2017 dos mil diecisiete.

Atentamente



**LIC. MARCO ANTONIO ARANDA MARTÍNEZ
SECRETARIO GENERAL DEL H. AYUNTAMIENTO DE
SAN LUIS POTOSÍ, S.L.P.**

**SECRETARÍA
GENERAL**



**H. AYUNTAMIENTO
SAN LUIS POTOSÍ
2015 - 2018**



NOMBRAMIENTO

San Luis Potosí, S.L.P., a 1 de Enero de 2017

**LIC. JUAN MANUEL NAVARRO MUÑIZ
P R E S E N T E.-**

Con fundamento en los artículos 115 de la Constitución Política de los Estados Unidos Mexicanos; 5º y 114 de la Constitución Política del Estado Libre y Soberano de San Luis Potosí; 3º y 70 fracción VI de la Ley Orgánica del Municipio Libre del Estado de San Luis Potosí; el C. Ricardo Gallardo Juárez, Presidente Municipal ha tenido a bien designarle a usted como:

DIRECTOR DE DESARROLLO SOCIAL

Cargo que una vez aceptado, deberá desempeñar con estricto apego a las disposiciones legales que conforman el marco jurídico vigente. Los efectos del presente nombramiento estarán en vigor a partir de la fecha y hasta el 31 de Enero de 2017.

De conformidad con el artículo 84 fracción IX de la Ley Orgánica del Municipio Libre del Estado de San Luis Potosí, le expide este Nombramiento el C.

**LIC. NOÉ LARA HENRÍQUEZ
OFICIAL MAYOR**

Me comprometo a guardar la Constitución Política de los Estados Unidos Mexicanos, la Constitución Política del Estado Libre y Soberano de San Luis Potosí, y las Leyes que de ella emanen, así como los Reglamentos y demás ordenamientos y disposiciones del H. Ayuntamiento de San Luis Potosí.

LIC. JUAN MANUEL NAVARRO MUÑIZ

NACIONALIDAD: MEXICANA
SEXO: MASCULINO
TIPO: CONFIANZA

El que suscribe, **LIC. MARCO ANTONIO ARANDA MARTÍNEZ**, Secretario General del Honorable Ayuntamiento de la Capital del Estado de San Luis Potosí, y con fundamento en el Artículo 119, fracción XIX del Reglamento Interno del Municipio Libre de San Luis Potosí, S.L.P.,

-----**C E R T I F I C A:**-----

Y hace constar que la presente *copia fotostática compuesta de 1 una foja útil por su anverso concuerda fiel y exactamente con su original que tuve a la vista a la que me remito y compulso* cuyos antecedentes obran en los archivos de la *Dirección de Recursos Humanos dependiente de la Oficialía Mayor de este H. Ayuntamiento.* - En fé de lo cual sello y firmo en la Ciudad de San Luis Potosí, Capital del Estado del mismo nombre a los 24 veinticuatro días del mes de enero del año 2017 dos mil diecisiete.

**SECRETARÍA
GENERAL**

Atentamente



H. AYUNTAMIENTO
SAN LUIS POTOSÍ
2015 - 2018

**LIC. MARCO ANTONIO ARANDA MARTÍNEZ
SECRETARIO GENERAL DEL H. AYUNTAMIENTO DE
SAN LUIS POTOSÍ, S.L.P.**

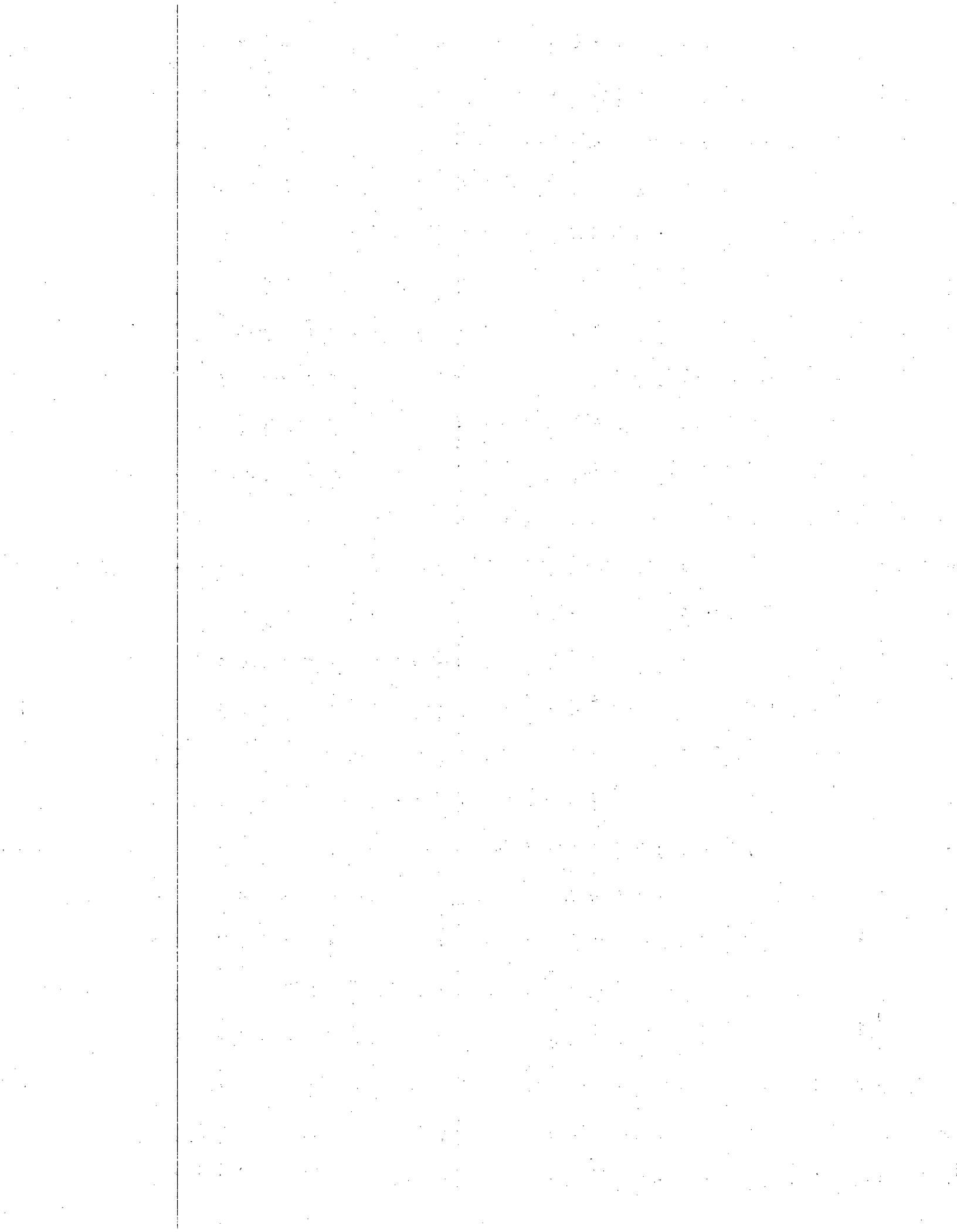



NOMBRAMIENTO

San Luis Potosí, S.L.P., a 01 de Diciembre de 2017

LIC. JUAN MANUEL NAVARRO MUÑOZ
PRESENTE.-

Con fundamento en los artículos 115 de la Constitución Política de los Estados Unidos Mexicanos; 5° y 114 de la Constitución Política del Estado Libre y Soberano de San Luis Potosí; 3° y 70 fracción VI de la Ley Orgánica del Municipio Libre del Estado de San Luis Potosí; el C. Ricardo Gallardo Juárez, Presidente Municipal ha tenido a bien designarle a usted como:

DIRECTOR DE DESARROLLO SOCIAL

Cargo que una vez aceptado, deberá desempeñar con estricto apego a las disposiciones legales que conforman el marco jurídico vigente. Los efectos del presente nombramiento estarán en vigor a partir de la fecha y hasta el 31 de Diciembre de 2017.

De conformidad con el artículo 84 fracción IX de la Ley Orgánica del Municipio Libre del Estado de San Luis Potosí, le expide este Nombramiento el C.

LIC. NOÉ LARA HENRÍQUEZ
OFICIAL MAYOR

Me comprometo a guardar la Constitución Política de los Estados Unidos Mexicanos, la Constitución Política del Estado Libre y Soberano de San Luis Potosí, y las Leyes que de ella emanen, así como los Reglamentos y demás ordenamientos y disposiciones del H. Ayuntamiento de San Luis Potosí.

LIC. JUAN MANUEL NAVARRO MUÑOZ

NACIONALIDAD: MEXICANA
SEXO: MASCULINO
TIPO: CONFIANZA

El que suscribe, **LIC. ERNESTO JESÚS BARAJAS ÁBREGO**, Secretario General del Honorable Ayuntamiento de la Capital del Estado de San Luis Potosí, con fundamento en los Artículos 78, fracción VIII de la Ley Orgánica del Municipio Libre del Estado de San Luis Potosí, S.L.P., y 119, fracción XIX del Reglamento Interno del Municipio Libre de San Luis Potosí, S.L.P.,

-----**CERTIFICA:**-----

Y hace constar que la presente *copia fotostática tamaño carta útil por uno de sus lados, concuerda fielmente con su original, relativo a la entonces designación del LIC. JUAN MANUEL NAVARRO MUNIZ, como DIRECTOR DE DESARROLLO SOCIAL de fecha 01 de diciembre de 2017, expidiendo dicho nombramiento el LIC. NOÉ LARA HENRIQUEZ, Oficial Mayor, el cual obra en los archivos de la Oficialía Mayor de este H. Ayuntamiento, mismo que tuve a la vista, remito y compulso.* - En fé de lo cual sello y firmo en la Ciudad de San Luis Potosí, Capital del Estado del mismo nombre a los 14 (catorce) días del mes de marzo del año 2018 dos mil (dieciocho).

Atentamente

LIC. ERNESTO JESÚS BARAJAS ÁBREGO
SECRETARIO GENERAL DEL H. AYUNTAMIENTO DE
SAN LUIS POTOSÍ, S.L.P.

SECRETARÍA
GENERAL



H. AYUNTAMIENTO
SAN LUIS POTOSÍ
2018

**OFICIALIA MAYOR
DIRECCION DE RECURSOS HUMANOS
TABULADOR PERSONAL SINDICALIZADO 2017**

Numero	Puesto	Nivel de Puesto	Minimo	Maximo
3001	MENSAJERO	1	5,795.00	6,354.00
3002	AUXILIAR DE MANTENIMIENTO	1	5,795.00	6,354.00
3003	COBRADOR DE PISO	1	5,795.00	6,354.00
3004	TAQUILLERO (A)	1	5,795.00	6,354.00
3005	CHOFER "D"	1	5,795.00	6,354.00
3006	COCINERA	1	5,795.00	6,354.00
3007	JARDINERO	1	5,795.00	6,354.00
3008	TRABAJADOR GENERAL	1	5,795.00	6,354.00
3009	AUXILIAR DE ALMACEN	2	6,354.00	6,688.00
3010	AUXILIAR ADMINISTRATIVO	2	6,354.00	6,688.00
3011	AUXILIAR DE BIBLIOTECA	2	6,354.00	6,688.00
3012	CHOFER "C"	2	6,354.00	6,688.00
3013	OPERADOR DE MAQUINA "C"	2	6,354.00	6,688.00
3014	PUERICULTORA	2	6,354.00	6,688.00
3015	SECRETARIA "D"	2	6,354.00	6,688.00
3016	MECANOGRAFA	2	6,354.00	6,688.00
3017	RECEPCIONISTA	2	6,354.00	6,688.00
3018	OFICIAL DE MANTENIMIENTO	2	6,354.00	6,688.00
3019	AYUDANTE GENERAL DE ECOLOGIA Y ASEO	2	6,354.00	6,688.00
3020	VISITADOR DE CAMPO	3	6,688.00	6,956.00
3021	OPERADOR DE MAQUINA "B"	3	6,688.00	6,956.00
3022	SECRETARIA "C"	3	6,688.00	6,956.00
3023	AYUDANTE DE ELECTRICISTA	3	6,688.00	6,956.00
3024	VALUADOR	4	6,956.00	7,424.00
3025	CHOFER "B"	4	6,956.00	7,424.00
3026	SUPERVISOR "C"	4	6,956.00	7,424.00
3027	INSTRUCTOR	4	6,956.00	7,424.00
3028	FOGONERO	4	6,956.00	7,424.00
3029	MAESTRO "B"	4	6,956.00	7,424.00
	(Asignación de 100 horas Mensuales de Clases, Pago por Hora \$70.00)			
3030	ALMACENISTA	5	7,424.00	7,680.00
3031	TECNICO EN MANTENIMIENTO	5	7,424.00	7,680.00
3032	ELECTRICISTA	5	7,424.00	7,680.00
3033	CAPTURISTA	5	7,424.00	7,680.00
3034	CHOFER "A"	5	7,424.00	7,680.00
3035	EDUCADORA	5		7,680.00
3036	JARDINERO "A"	5	7,424.00	7,680.00
3037	SECRETARIA "B"	5	7,424.00	7,680.00
3038	TERAPISTA	5	7,424.00	7,680.00
3039	CHOFER DE APOYO LOCAL Y RURAL	5	7,424.00	7,680.00
3040	AUXILIAR TECNICO	6	7,680.00	8,053.00
3041	CHOFER	6	7,680.00	8,053.00
3042	ENFERMERA (O)	6	7,680.00	8,053.00
3043	TRABAJADORA SOCIAL "B"	6	7,680.00	8,053.00
3044	SUPERVISOR "B"	6	7,680.00	8,053.00
3045	ASISTENTE "D"	7	8,053.00	9,583.00
3046	CAJERA (O)	7	8,053.00	9,583.00
3047	OPERADOR DE MAQUINA "A"	7	8,053.00	9,583.00
3048	SECRETARIA "A"	7	8,053.00	9,583.00
3049	TRABAJADORA SOCIAL "A"	7	8,053.00	9,583.00
3050	PROFESOR	7	8,053.00	9,583.00

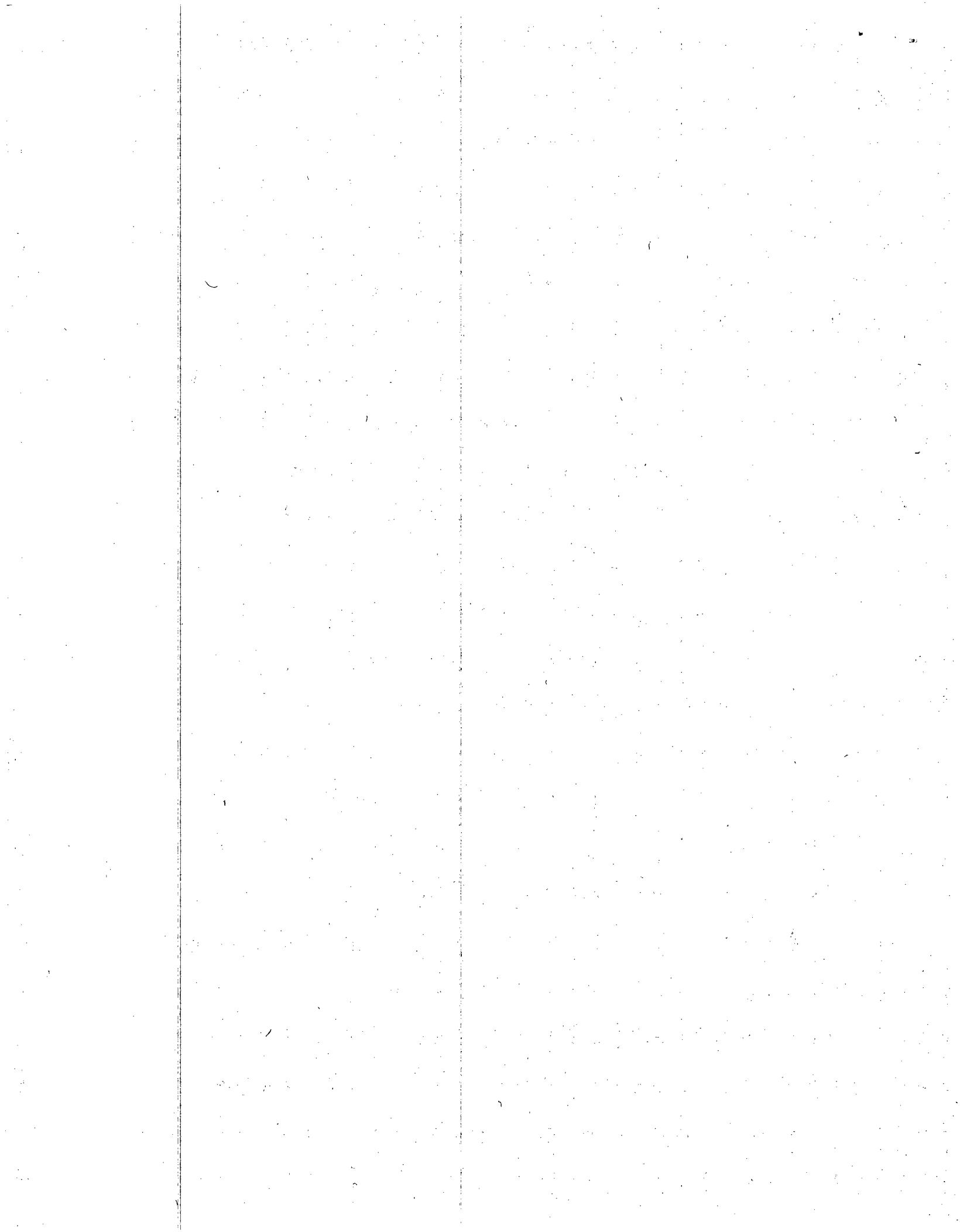

**OFICIALIA MAYOR
DIRECCION DE RECURSOS HUMANOS
TABULADOR PERSONAL SINDICALIZADO 2017**

Numero	Puesto	Nivel de Puesto	Minimo	Maximo
3051	SUBDIRECTOR EDUCATIVO "B"	7		9,583.00
3052	TELEFONISTA	7	8,053.00	9,583.00
3053	MAESTRO "A" (Asignación de 100 horas Mensuales de Clases, Pago por Hora \$81.00)	7	8,053.00	9,583.00
3054	ASISTENTE "C"	8	9,583.00	10,917.00
3055	DIRECTOR EDUCATIVO "B"	8	9,583.00	10,917.00
3056	COORDINADOR "C"	9	10,917.00	11,886.00
3057	ASISTENTE EDUCATIVO	9	10,917.00	11,886.00
3058	AUXILIAR DE APOYO TECNICO	9	10,917.00	11,886.00
3059	ASISTENTE "B"	10	11,886.00	13,068.00
3060	DIRECTOR EDUCATIVO "A"	10	11,886.00	13,068.00
3061	SECRETARIA EJECUTIVA	10	11,886.00	13,068.00
3062	JEFE DE SECCION "C"	11	13,068.00	15,444.00
3063	JEFE DE SECCION "B"	12	15,444.00	16,071.00
3064	OPERADOR MAQUINA PESADA	12	15,444.00	16,071.00
3065	JEFE DE SECCION	13	16,071.00	18,625.00

**C. RICARDO GALLARDO JUÁREZ
PRESIDENTE MUNICIPAL CONSTITUCIONAL**

**ING. JOSE GUADALUPE VALENCIA CONTRERAS
SECRETARIO GENERAL**

**LIC. NOÉ LARA HENRÍQUEZ
OFICIAL MAYOR**

**LIC. MIGUEL ANGEL CONTRERAS CARRIZALES
SINDICO MUNICIPAL**

**MTRO. ERNESTO JESÚS BARAJAS ÁBREGO
SECRETARIO GENERAL**

**LIC. JESUS EMMANUEL RAMOS HERNÁNDEZ
TESORERO MUNICIPAL**

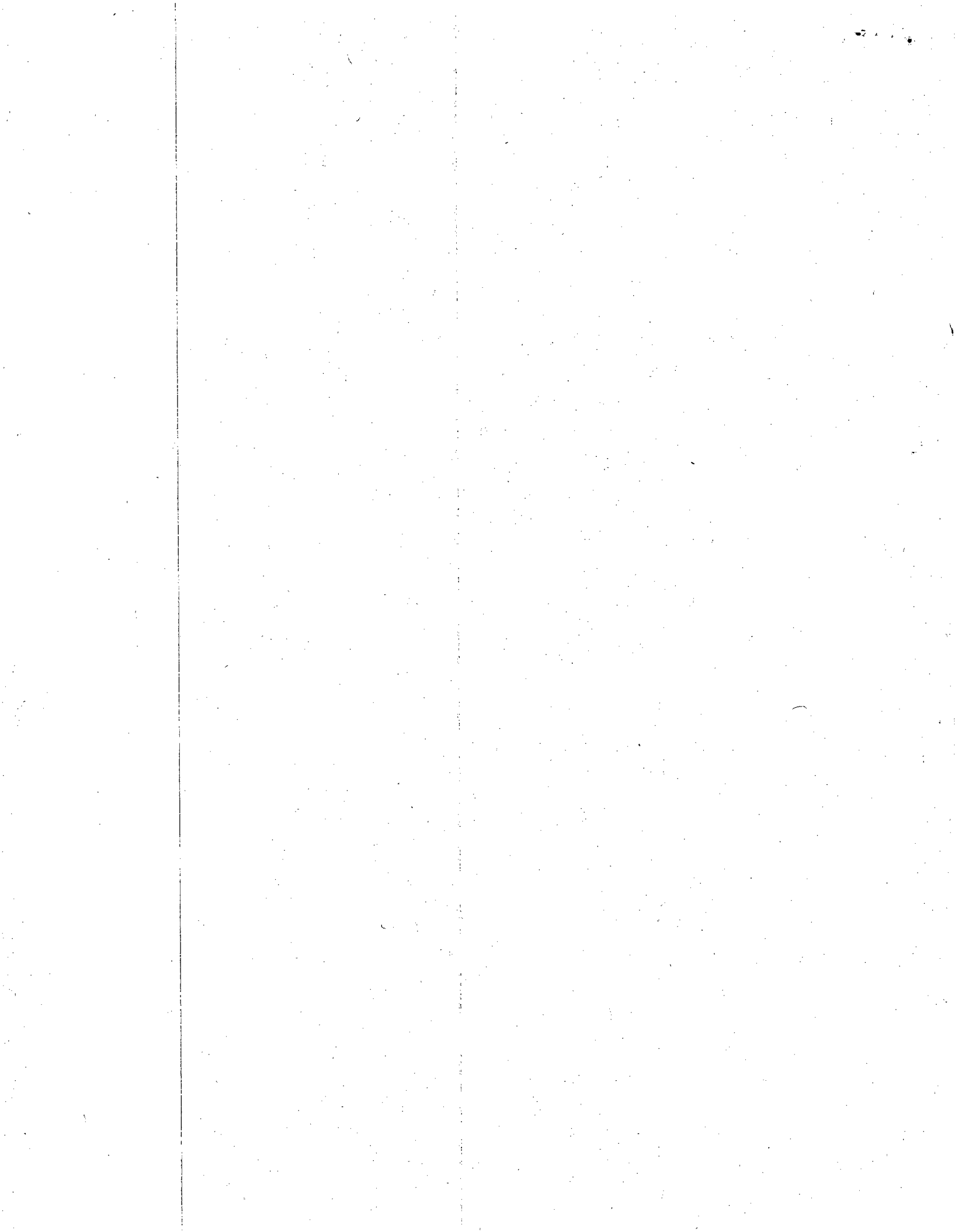

(1)

SAN LUIS POTOSÍ
H. AYUNTAMIENTO 2015-2018

En la Ciudad de San Luis Potosí, Capital del Estado del mismo nombre, siendo las 12:00 doce horas, del día 13 trece de julio del año 2017 dos mil diecisiete, en el Salón de Cabildo de Palacio Municipal, en la fecha y hora señalada para que tenga verificativo la **Décima Tercera Sesión Ordinaria de Cabildo del año 2017, de la Administración Municipal para el periodo 2015-2018**, da inicio estando presentes: El C. Ricardo Gallardo Juárez, Presidente Municipal, los CC. Regidores Ana María Palacios Rodríguez; Isaac Ramos López; María Sanjuana Balderas Andrade; Juan Carlos Torres Cedillo; Ana Cristina Silva Velázquez; Gerardo Gutiérrez Turrubiartes; Blanca Angelina Díaz Palma; César Augusto Contreras Malibrán; Laura Gama Bazarte; Enrique González Hernández; Marcela Zapata Suárez Del Real; Raymundo Roberto Ramírez Urbina; David Mauricio Alanís Córdoba; Leticia Lozano Martínez; Mauricio Rosales Castillo y los Síndicos María Isabel González Tovar y Miguel Ángel Contreras Carrizales; todos ellos integrantes del H. Ayuntamiento de la Capital para el trienio 2015-2018, así como el Secretario General del H. Ayuntamiento, Lic. Marco Antonio Aranda Martínez y el C.P. Jesús Emmanuel Ramos Hernández, Tesorero Municipal.---

-- Instalado el acto, se abre la Sesión bajo el siguiente:-----
----- **Orden del Día** -----

- I.- Lista de asistencia;-----
- II.- Declaración de validez de la Sesión;-----
- III.- Se someten a consideración y, en su caso aprobación del Cabildo, las actas de la Sesiones: Segunda Solemne, celebrada el 23 de junio; Décima Segunda Ordinaria y Tercera Extraordinaria ambas de fecha 29 de junio, todas del año 2017;-----
- IV.- Se somete a consideración y, en su caso aprobación del Cabildo, el Dictamen General que presenta la Comisión Permanente de Hacienda Municipal;-----
- V.- Se somete a consideración y, en su caso aprobación del Cabildo, el Dictamen que presenta la Comisión Permanente de Gobernación, relativo al nuevo Reglamento Interior del Consejo Municipal de Transporte de San Luis Potosí; -----
- VI.- Se somete a consideración y, en su caso aprobación del Cabildo, el Dictamen que presenta la Comisión Permanente de Gobernación, referente a la Iniciativa de reformas y adiciones al Reglamento del Consejo de Participación Social en la Educación, en el Municipio Libre de San Luis Potosí;-----
- VII.- Se somete a consideración y, en su caso aprobación del Cabildo, el Dictamen que presenta la Comisión Permanente de Gobernación, con relación a la Iniciativa de Decreto que reforma la Ley de Desarrollo Urbano del Estado de San Luis Potosí, a fin de modificar el porcentaje de las áreas de donación que otorgan los fraccionadores o promotores de vivienda, para que la autoridad Federal, Estatal y Municipal, pueda proporcionar el Equipamiento adecuado a las necesidades de la población demandante;-----
- VIII.- Se somete a consideración y, en su caso aprobación del Cabildo, el Dictamen que presenta la Comisión Permanente de Gobernación, consistente en el Proyecto de Decreto que crea la "Procuraduría de Desarrollo Urbano del Estado",

Viene de la Página No. 1 del Acta No. 65, de la Décima Tercera Sesión Ordinaria del día 13 de julio de 2017. mediante las reformas y adiciones a la Ley de Desarrollo Urbano del Estado de San Luis Potosí;-----

- IX.- Se somete a consideración y, en su caso aprobación del Cabildo, el Dictamen que presenta la Comisión Permanente de Cultura, Recreación, Deporte y Juventud, tocante a la firma del Convenio sobre el Programa de Desarrollo Cultural Municipal (PRODESCUM), que se celebrará entre la Secretaría de Cultura de Gobierno del Estado y este H. Ayuntamiento de San Luis Potosí;-----
- X.- Se presentan para su conocimiento, los Informes Trimestrales de Actividades, de diversas Comisiones Permanentes de este H. Ayuntamiento;-----
- XI.- Se presentan para su conocimiento, los Informes del mes de junio de 2017, de las Delegaciones Municipales de Villa de Pozos, La Pila y Bocas;-----
- XII.- Se presenta para su conocimiento, el Informe de la Secretaría General, con relación al mes de junio de 2017;-----
- XIII.- Clausura.-----

-- **Como punto I del Orden del Día.** - El Secretario General del H. Ayuntamiento, Lic. Marco Antonio Aranda Martínez, procede a pasar lista de asistencia y da cuenta al Presidente Municipal, Ricardo Gallardo Juárez, que están presentes 15 Regidores y 2 Síndicos, por lo que está reunido el quórum legal que establecen los artículos 25 de la Ley Orgánica del Municipio Libre de San Luis Potosí y 20 del Reglamento Interno, para celebrar la Décima Tercera Sesión Ordinaria de Cabildo del año 2017.-----

-- **Como punto II del Orden del Día.** - Declaración de validez de la Sesión.- En uso de la voz, el Presidente Municipal, Ricardo Gallardo Juárez, señala que en virtud de encontrarse reunido el quórum legal que establecen los artículos 25 de la Ley Orgánica del Municipio Libre de San Luis Potosí, así como 20 y 46 del Reglamento Interno, declara legalmente instalada la presente Sesión Ordinaria de Cabildo, siendo, por tanto, válidos los acuerdos que en ésta se tomen.-----

-- **Como punto III del Orden del Día.** - Se someten a consideración y, en su caso aprobación del Cabildo, las actas de la Sesiones: Segunda Solemne, celebrada el 23 de junio; Décima Segunda Ordinaria y Tercera Extraordinaria ambas de fecha 29 de junio, todas del año 2017.- El Secretario General del H. Ayuntamiento, menciona que toda vez que las actas de cuya aprobación se trata, fueron entregadas previamente para su revisión al Presidente Municipal, Síndicos y Regidores, dentro del término establecido en el artículo 70 del Reglamento Interno, propone al Honorable Cabildo lo siguiente: **PRIMERO.-** Solicita se dispense la lectura de las actas mencionadas y de conformidad con lo que establecen los artículos 55 y 57 del Reglamento Interno, **SE PROCEDE A REALIZAR LA VOTACIÓN EN FORMA ECONÓMICA, SE PIDE A LOS INTEGRANTES DEL CABILDO QUE QUIENES SE ENCUENTREN A FAVOR, PROCEDAN A VOTAR LEVANTANDO SU MANO. HECHO LO ANTERIOR Y CONTABILIZADOS LOS VOTOS, EL SECRETARIO GENERAL DEL AYUNTAMIENTO DA CUENTA DE QUE SE APRUEBA POR UNANIMIDAD LA DISPENSA DE LA LECTURA.**-----

-- **SEGUNDO.-** Se someten a aprobación del Cabildo, las actas de las Sesiones: Segunda Solemne, Décima Segunda Ordinaria y Tercera Extraordinaria; y de conformidad con establecido en los

SECI
GE

Viene de la Página No. 2 del Acta No. 65, de la Décima Tercera Sesión Ordinaria del día 13 de julio de 2017.

artículos 55 y 57 del Reglamento Interno, **SE PROCEDE A REALIZAR LA VOTACIÓN EN FORMA ECONÓMICA, SE SOLICITA A LOS INTEGRANTES DEL CABILDO QUE QUIENES SE ENCUENTREN A FAVOR, PROCEDAN A VOTAR LEVANTANDO SU MANO. HECHO LO ANTERIOR Y CONTABILIZADOS LOS VOTOS, EL SECRETARIO GENERAL DEL AYUNTAMIENTO DA CUENTA DE QUE SE APRUEBAN POR UNANIMIDAD LAS ACTAS DE LAS SESIONES SEÑALADAS.-**

-- **Como punto IV del Orden del Día.-** Se somete a consideración y, en su caso aprobación del Cabildo, el Dictamen General que presenta la Comisión Permanente de Hacienda Municipal.- El Secretario General del H. Ayuntamiento, hace del conocimiento de los presentes, que en la Secretaría General, se recibió escrito de la Presidenta de la Comisión Permanente de Hacienda Municipal, mediante el cual solicitó se agendara el citado Dictamen, por lo que con fundamento en el artículo 89 fracción VIII, del reglamento Interno, cede el uso de la voz, a la Síndico María Isabel González Tovar, para que dé lectura al mismo. En uso de la palabra, la Síndico María Isabel González Tovar, pide se dispense la lectura del Dictamen, en virtud de que fue oportunamente circulado a cada uno de los miembros del Cabildo, de igual forma, debido a que dicho Dictamen está

informado por dos bloques, solicita que para una mejor comprensión de su contenido, los temas que en el mismo se abordan, sean votados de manera individual. Acto seguido, el Secretario General del H. Ayuntamiento, a petición de la Lic. María Isabel González Tovar, somete a consideración la dispensa de la lectura del Dictamen que se presenta e igualmente les pide se pronuncien sobre la petición que formula, a efecto de que para su mejor comprensión, los temas abordados en el Dictamen, se voten de forma individual y de conformidad con lo que señalan los artículos 55 y 57 del Reglamento Interno del Municipio Libre de San Luis Potosí, **SE PROCEDE A REALIZAR LA VOTACIÓN EN FORMA ECONÓMICA. SE SOLICITA A LOS MIEMBROS DEL CABILDO QUE QUIENES SE ENCUENTREN A FAVOR, PROCEDAN A VOTAR LEVANTANDO SU MANO. HECHO LO ANTERIOR Y CONTABILIZADOS LOS VOTOS, EL SECRETARIO GENERAL DA CUENTA DE QUE SE APRUEBA POR UNANIMIDAD DE VOTOS.-----**

-- La Síndico María Isabel González Tovar, hace uso de la voz para dar a conocer el **PRIMER BLOQUE** del Dictamen General, el cual se inserta para constancia, bajo el siguiente tenor: **"DICTAMEN GENERAL DE LA COMISIÓN PERMANENTE DE HACIENDA MUNICIPAL; HONORABLES INTEGRANTES DEL CABILDO. PRESENTES.-**

PRIMER BLOQUE:

DICTAMEN DE LA COMISIÓN PERMANENTE DE HACIENDA MUNICIPAL ADECUACIÓN PRESUPUESTAL DE INGRESOS Y EGRESOS DEL EJERCICIO FISCAL 2017. VISTA.- La solicitud del C.P. Jesús Emmanuel Ramos Hernández, Tesorero Municipal del Ayuntamiento de San Luis Potosí, presentada en la oficialía de partes de la Primer Sindicatura con fecha 10 de julio de 2017, dirigida a la Licenciada María Isabel González Tovar, Presidenta de la Comisión Permanente de Hacienda Municipal, misma que fue analizada, discutida y aprobada, en la Décima Sesión de la referida Comisión celebrada con carácter de ordinaria, el 11 de julio de 2017, y de conformidad con las facultades que me otorgan el artículo 75 fracciones I, II, y IX de la Ley Orgánica del Municipio Libre del Estado de San Luis Potosí, así como los diversos 73 fracción XV, 89 inciso a), 90, fracción I y 111 fracciones I, VI, XIV, XV y XVI, del Reglamento Interno del Municipio Libre de San Luis Potosí, la suscrita, emito el presente **DICTAMEN**, sustentado en los siguientes,

**SECRETARÍA
GENERAL**



AYUNTAMIENTO
SAN LUIS POTOSÍ
2015 - 2018

Viene de la Página No. 3 del Acta No. 65, de la Décima Tercera Sesión Ordinaria del día 13 de julio de 2017.

ANTECEDENTES:

- I. El 10 de julio de 2017, se recibió en la oficialía de partes de la Sindicatura Municipal, el oficio TM/593/2017, signado por el C.P. **Jesús Emmanuel Ramos Hernández**, Tesorero Municipal, en el que presentó para su aprobación, la adecuación presupuestal de ingresos y egresos del ejercicio fiscal 2017.
- II. En la Décima Sesión de la Comisión Permanente de Hacienda Municipal, celebrada con carácter de ordinaria, el día 11 de julio de 2017, se analizó, discutió y aprobó por **mayoría de votos**, la adecuación presupuestal del ejercicio fiscal 2017, presentada por el C.P. **Jesús Emmanuel Ramos Hernández**, Tesorero Municipal.

Atendiendo al procedimiento que establece el artículo 91, segundo párrafo, de la Ley Orgánica del Municipio Libre del Estado de San Luis Potosí y los numerales 11, 77, 88, 90 del Reglamento Interno del Municipio Libre de San Luis Potosí, S.L.P., se analizaron las constancias que integran la solicitud respectiva, con base en los siguientes;

CONSIDERANDOS:

PRIMERO.- Es competencia de la Comisión Permanente de Hacienda Municipal conocer y resolver sobre el presente asunto, conforme lo estipulado en el artículo 90 del Reglamento Interno del Municipio Libre de San Luis Potosí.

SEGUNDO.- Se analizó la propuesta del C.P. **Jesús Emmanuel Ramos Hernández**, Tesorero Municipal, de acuerdo con lo establecido por los artículos 6, 17, 18, 19, 24, 25, 26, 51, 52, y 54 de la Ley de Presupuesto y Responsabilidad Hacendaria del Estado y Municipios de San Luis Potosí, en los términos siguientes: "...con fundamento en los artículos 115 fracción IV inciso c), de la Constitución Política de los Estados Unidos Mexicanos; 114 fracción IV inciso c), de la Constitución Política del Estado Libre y Soberano de San Luis Potosí, 31 inciso b) fracción IX, 81 fracción XII de la Ley Orgánica del Municipio Libre del Estado de San Luis Potosí, 123 fracción III y XII, del Reglamento Interno del Municipio Libre de San Luis Potosí, y los artículos 6, 17, 18, 19, 24, 25, 26, 51, 52, y 54, de la Ley de Presupuesto y Responsabilidad Hacendaria del Estado y Municipios de San Luis Potosí, se presenta la adecuación presupuestal referente a las cifras obtenidas al 30 de junio de 2017; justificándose esencialmente por el ajuste que debe realizarse en el presupuesto de ingresos aprobado por el Congreso del Estado mediante Decreto 0489 publicado el 31 de diciembre de 2016, y a su vez el ajuste al presupuesto de egresos aprobado por el Cabildo y publicado en el Periódico Oficial del Estado con fecha 03 de enero de 2017.

Debido a los recursos financieros recibidos de manera extraordinaria en las finanzas públicas del Municipio, la Tesorería quien es la encargada de la administración de la Hacienda Pública se abocó a implementar las medidas necesarias para la correcta adecuación y aplicación responsable y eficiente de los recursos públicos presupuestados, para dar cumplimiento a las obligaciones establecidas en la Constitución Política del Estado de San Luis Potosí, y a los compromisos y proyectos contenidos en el Plan Municipal de Desarrollo.

Esta adecuación presupuestal se realizó con base en el análisis de los ingresos extraordinarios obtenidos por aportaciones de la Federación para temas de seguridad, así como por donativos realizados por particulares para la realización del Festival de la Cantera 2017.

Por todo lo anterior es necesario realizar reasignaciones del presupuesto dando prioridad a los servicios.

El Presupuesto de Egresos para el Ejercicio Fiscal 2017 asciende a la cantidad de \$2,950'000,000.00 (dos mil novecientos cincuenta millones de pesos 00/100 M.N.) y se pretende incrementar en la cantidad de \$72'848,150.00 (Setenta y dos millones ochocientos cuarenta y ocho mil ciento cincuenta pesos 00/100 M.N.) Dichas variaciones en los egresos se vieron reflejadas en los siguientes rubros:

SECR
GEI
MAY
SAN
2

SAN LUIS POTOSÍ
H. AYUNTAMIENTO 2015-2018

Viene de la Página No. 4 del Acta No. 65, de la Décima Tercera Sesión Ordinaria del día 13 de julio de 2017.

38200 Gastos de orden social y cultural y \$ 8,700,000.00 F. Canteras 2017
85300 Otros convenios \$64,148,150.00 FORTASEG

La Ley de Ingresos del Municipio de San Luis Potosí, S.L.P. para el ejercicio Fiscal 2017 fue aprobada por la cantidad de \$2,440,000,000.00 (dos mil cuatrocientos cuarenta millones de pesos 00/100 M.N.) y para esta adecuación se modifica por la cantidad \$72,848,150.00 (setenta y dos millones ochocientos cuarenta y ocho mil ciento cincuenta pesos 00/100 M.N.) para llegar a la suma total de \$2,512,848,150.00 (dos mil quinientos doce millones ochocientos cuarenta y ocho mil ciento cincuenta pesos 00/100 M.N.) Dicho incremento se deriva de los recursos que fueron recibidos por las aportaciones de patrocinadores para la realización del Festival de la Canteras 2017, así como recursos recibidos por FORTASEG.

Las variaciones en los ingresos se vieron afectadas en los siguientes rubros:

61000 Aprovechamientos de tipo corriente \$ 8,700,000.00 Donaciones
93000 Subsidios y Subvenciones \$64,148,150.00 FORTASEG

La presente adecuación presupuestal tiene por objeto generar un presupuesto que permita desarrollar eficazmente la operación municipal, así como cumplir con la aplicación de las políticas de registro contable conforme a la Ley General de Contabilidad Gubernamental, Lineamientos emitidos por el Consejo Nacional de Armonización Contable (CONAC), la Ley de Presupuesto y Responsabilidad Hacendaria del Estado y Municipios de San Luis Potosí y demás ordenamientos legales aplicables.

Finalmente, cabe hacer mención que el presupuesto de egresos para el ejercicio fiscal 2017 es el programa que deberá seguirse para realizar la distribución de los recursos económicos Municipales, sin afectar el desarrollo de la buena presentación de los servicios públicos, ya que en caso de que alguna partida presupuestal fuera insuficiente para satisfacer las necesidades del Municipio, esta podrá ser ajustada, modificada o adecuada, tomando en consideración que dichas modificaciones, ajustes o adecuaciones, deberán realizarse siempre con la aprobación del Cabildo del Ayuntamiento de San Luis Potosí, lo anterior de conformidad con la normativa ya precisada en líneas que anteceden.

Por lo anteriormente expuesto y ante la necesidad de que este Ente Público Municipal haya ejercido su gasto y comprenda todas y cada una de las partidas asignadas conforme a la Contabilidad Gubernamental para el ejercicio 2017 someto a su consideración la presente adecuación..."

H. AYUNTAMIENTO DE SAN LUIS POTOSÍ
1A. ADECUACIÓN PRESUPUESTAL DE INGRESOS Y EGRESOS AL 30 DE JUNIO DE 2017
EGRESOS

COG	DESCRIPCIÓN	PRESUP. ANUAL	ADECUACIÓN	PRESUP. MODIFICADO
	Presupuesto de Egreso para el Ejercicio Fiscal 2017	2,950,000,000.00	2,848,150.00	3,022,848,150.00
		1,378,668,527.28		1,378,668,527.28
10000	SERVICIOS PERSONALES	664,914,749.78		664,914,749.78
11000	REMUNERACIONES AL PERSONAL DE CARÁCTER PERMANENTE	16,001,673.45		16,001,673.45
11100	Dietas	648,913,076.33		648,913,076.33
11300	Sueldos base al personal permanente	129,024,531.18		129,024,531.18
12000	REMUNERACIONES AL PERSONAL DE CARÁCTER TRANSITORIO	128,592,792.60		128,592,792.60
12100	Honorarios asimilables a salarios	431,738.58		431,738.58
12300	Retribuciones por servicio de carácter social	138,883,531.51		138,883,531.51
13000	REMUNERACIONES ADICIONALES Y ESPECIALES	25,127,893.91		25,127,893.91
13100	Primas por años de servicios efectivos prestados	102,065,025.18		102,065,025.18
13200	Primas de vacaciones, dominical y gratificación de fin de año	8,066,746.05		8,066,746.05
13300	Horas extraordinarias	3,623,866.37		3,623,866.37
13400	Compensaciones	71,772,960.31		71,772,960.31
14000	SEGURIDAD SOCIAL	3,549,208.19		3,549,208.19
14200	Aportaciones a fondos de vivienda			
14300	Aportaciones al sistema para el retiro	68,223,752.12		68,223,752.12
14400	Aportaciones para seguros	203,000,103.76		203,000,103.76
15000	OTRAS PRESTACIONES SOCIALES Y ECONÓMICAS	9,144,592.36		9,144,592.36
15100	Cuotas para el fondo de ahorro y fondo de trabajo	82,147,894.46		82,147,894.46
15200	Indemnizaciones	83,920,993.45		83,920,993.45
15300	Prestaciones y haberes de retiro	16,624,756.92		16,624,756.92
15400	Prestaciones contractuales			

SECRETARÍA GENERAL
 H. AYUNTAMIENTO DE SAN LUIS POTOSÍ
 5-2018

Viene de la Página No. 5 del Acta No. 65, de la Décima Tercera Sesión Ordinaria del día 13 de julio de 2017.

15900	Otras prestaciones sociales y económicas	11,161,866.57		11,161,866.57
17000	PAGO DE ESTÍMULOS A SERVIDORES PÚBLICOS	9,756,269.63		9,756,269.63
17100	Estímulos	9,756,269.63		9,756,269.63
18000	IMPUESTO SOBRE NÓMINAS Y OTROS QUE SE DERIVEN DE UNA RELACIÓ	161,316,381.11		161,316,381.11
18100	Impuesto sobre nóminas	22,857,140.98		22,857,140.98
18200	Otros impuestos derivados de una relación laboral	138,459,240.13		138,459,240.13
20000	MATERIALES Y SUMINISTROS	251,469,062.70		251,469,062.70
21000	MATERIALES DE ADMINISTRACIÓN, EMISIÓN DE DOCUMENTOS Y ARTÍCULO	16,827,598.52		16,827,598.52
21100	Materiales, útiles y equipos menores de oficina	4,225,010.68		4,225,010.68
21200	Materiales y útiles de impresión y reproducción			
21400	Materiales útiles y equipos menores de tecnologías de la información y comunicación	3,246,226.47		3,246,226.47
21500	Material impreso e información digital	6,803,106.43		6,803,106.43
21600	Material de limpieza	2,551,989.88		2,551,989.88
21700	Materiales y Artículos de enseñanza	1,265.07		1,265.07
22000	ALIMENTOS Y UTENSILIOS	4,350,428.89		4,350,428.89
22100	Productos alimenticios para personas	3,307,925.63		3,307,925.63
22200	Productos alimenticios para animales	1,040,182.93		1,040,182.93
22300	Utensilios para el servicio de alimentación	2,320.33		2,320.33
23000	MATERIAS PRIMAS Y MATERIALES DE PRODUCCIÓN Y COMERCIALIZACIÓN			
23500	Productos químicos, farmacéuticos y de laboratorio adquiridos como materia prima			
24000	MATERIALES Y ARTICULOS DE CONSTRUCCION Y REPARACION	6,923,342.70		6,923,342.70
24100	Productos minerales no metálicos	134,509.58		134,509.58
24200	Cemento y productos de concreto	1,551,961.43		1,551,961.43
24300	Cal yeso y productos de yeso	66,462.73		66,462.73
24400	maderas y productos de madera	45,112.96		45,112.96
24500	Vidrio y productos de vidrio	59,601.06		59,601.06
24600	Material eléctrico y Electrónico	3,068,711.96		3,068,711.96
24700	Artículos metálicos para la construcción	224,133.39		224,133.39
24800	Materiales complementarios	258,106.54		258,106.54
24900	Otros materiales y artículos de construcción	1,514,743.05		1,514,743.05
25000	PRODUCTOS QUÍMICOS, FARMACÉUTICOS Y DE LABORATORIO	150,659,587.45		150,659,587.45
25200	Medicinas y productos farmacéuticos	35,305.26		35,305.26
25300	Medicinas y productos farmacéuticos	150,383,760.00		150,383,760.00
25400	Materiales, accesorios y suministros médicos	195,553.24		195,553.24
25500	Materiales, accesorios y suministros de laboratorio			
25600	Fibras sintéticas hules, plásticos	36,967.60		36,967.60
25900	Otros productos químicos	8,001.35		8,001.35
26000	COMBUSTIBLES, LUBRICANTES Y ADITIVOS	70,380,163.00		70,380,163.00
26100	Combustibles, lubricantes y aditivos.	70,380,163.00		70,380,163.00
27000	VESTUARIO; BLANCOS, PRENDAS DE PROTECCIÓN Y ARTÍCULOS DEPORT	864,477.26		864,477.26
27100	Vestuario y uniformes	22,143.07		22,143.07
27200	Prendas de seguridad y protección personal	842,334.19		842,334.19
27300	Artículos deportivos			
27400	Productos textiles			
27500	Blancos y otros productos textiles, excepto prendas de vestir			
28000	MATERIALES Y SUMINISTROS PARA SEGURIDAD	9,327.25		9,327.25
28200	Materiales de seguridad pública	9,327.25		9,327.25
28300	Prendas de protección para seguridad pública y nacional			
29000	HERRAMIENTAS, REFACCIONES Y ACCESORIOS MENORES	1,454,137.64		1,454,137.64
29100	Herramientas menores	336,817.72		336,817.72
29200	Refacciones y accesorios menores de edificio	48,816.30		48,816.30
29300	Cal, yeso, y productos de yeso	6,060.91		6,060.91
29400	Refacciones y accesorios menores equipo de computo	27,333.70		27,333.70
29500	Refacciones y accesorios menores de equipo			
29600	Refacciones y accesorios menores qpo de transporte	521,768.71		521,768.71
29700	Refacciones y accesorios menores de equipo de defensa y seguridad			
29800	Refacciones y accesorios menores de maquinaria y otros equipos	503,096.82		503,096.82
29900	Refacciones y accesorios menores de bienes muebles	10,243.47		10,243.47
30000	SERVICIOS GENERALES	482,925,041.41	8,700,000.00	491,625,041.41
31000	SERVICIOS BÁSICOS	159,890,727.00		159,890,727.00
31100	Energía eléctrica	134,656,254.82		134,656,254.82
31200	Gas	112,932.63		112,932.63
31300	Agua	142,535.76		142,535.76
31400	Telefonía tradicional	6,860,791.88		6,860,791.88
31500	Telefonía Celular	1,862,222.62		1,862,222.62
31700	Servicio de internet	3,814,237.89		3,814,237.89
31800	Servicios postales y telegráficos	26,933.95		26,933.95
31900	Servicios integrales y otros servicios	12,414,817.46		12,414,817.46
32000	SERVICIOS DE ARRENDAMIENTO	10,305,878.89		10,305,878.89

SECR
GEN



AYUN
SAN JUAN
2015

SAN LUIS POTOSÍ
 H. AYUNTAMIENTO 2015-2018

Viene de la Página No. 6 del Acta No. 65, de la Décima Tercera Sesión Ordinaria del día 13 de julio de 2017.

32200	Arrendamiento de edificios	6,433,379.51	6,433,379.51
32300	Arrendamiento de mobiliario y equipo de administración	75,649.69	75,649.69
32400	Arrendamiento equipo ortopédico		
32500	Arrendamiento de equipo de transporte		
32600	Arrendamiento de maquinaria, otros equipos y herramientas	2,268,081.62	2,268,081.62
32900	Otros arrendamientos	1,528,768.07	1,528,768.07
33000	SERVICIOS PROFESIONALES, CIENTÍFICOS, TÉCNICOS Y OTROS SERVI	13,209,010.71	13,209,010.71
33100	Servicios legales, de contabilidad, auditoría y relacionados	3,724,445.24	3,724,445.24
33200	Servicio de diseño, arquitectura, ingeniería	299,812.88	299,812.88
33300	Servicios de consultoría administrativa procesos técnica y en tecnologías de la información	2,000,620.52	2,000,620.52
33400	Servicios de capacitación	138,831.18	138,831.18
33600	Serv de apoyo administrativo, fotocopiado e impresión	3,151,959.52	3,151,959.52
33700	Servicios de protección y seguridad		
33800	Servicios de vigilancia	5,112.42	5,112.42
33900	Servicios profesionales, científicos y técnicos integrales	3,888,228.96	3,888,228.96
34000	SERVICIOS FINANCIEROS, BANCARIOS Y COMERCIALES	30,529,710.88	30,529,710.88
34100	Servicios financieros y bancarios	4,965,926.98	4,965,926.98
34200	Servicios de cobranza, investigación crediticia y similar	12,373,272.51	12,373,272.51
34300	Servicio de recaudación, traslado y custodia de valores	1,055,259.48	1,055,259.48
34500	Seguros de bienes patrimoniales	6,557,399.81	6,557,399.81
34700	Fletes y maniobras	38,875.76	38,875.76
34800	Comisiones por ventas		
34900	Servicios financieros, bancarios y comerciales integrales	5,538,976.33	5,538,976.33
35000	SERVICIOS DE INSTALACIÓN, REPARACIÓN, MANTENIMIENTO Y CONSER	199,813,215.64	199,813,215.64
35100	Conservación y mantenimiento menor de inmuebles	303,073.01	303,073.01
35200	Instalación, reparación y mantenimiento de mobiliario y equipo	71,668.26	71,668.26
35300	Instalación, reparación y mantenimiento de EQPO DE COMPUTO	169,199.06	169,199.06
35400	Instalación, reparación y mantenimiento de equipo e instrumental medico	1,322.18	1,322.18
35700	Reparación y mantenimiento de equipo de transporte	14,277,038.83	14,277,038.83
35800	Instalación, reparación y mantenimiento de maquinaria, otros	5,882,339.15	5,882,339.15
35900	Servicios de limpieza y manejo de desechos	178,773,371.36	178,773,371.36
35980	Servicios de jardinería y fumigación	335,203.80	335,203.80
36000	SERVICIOS DE COMUNICACIÓN SOCIAL Y PUBLICIDAD	28,558,530.86	28,558,530.86
36100	Difusión por radio, televisión y otros medios de mensajes so	28,554,080.15	28,554,080.15
36300	Serv de Creatividad, producción		
36400	Serv. De revelación de fotografía	4,450.71	4,450.71
36600	Servicio de creación y difusión de contenido exclusivamente		
37000	SERVICIOS DE TRASLADO Y VIÁTICOS	1,477,826.35	1,477,826.35
37100	Pasajes aéreos	364,886.38	364,886.38
37200	Pasaje Terrestre	662,041.25	662,041.25
37500	Viáticos en el país	330,606.59	330,606.59
37600	Viáticos en el extranjero	34,817.36	34,817.36
37900	servicio de traslado y hospedaje	85,474.78	85,474.78
38000	SERVICIOS OFICIALES	12,207,341.03	12,207,341.03
38100	Gastos de ceremonial	1,430,952.97	1,430,952.97
38200	Gastos de orden social y cultural	8,351,738.21	8,351,738.21
38300	Congresos y convenciones	6,947.33	6,947.33
38400	Exposiciones		
38500	Gastos de representación	2,355,489.39	2,355,489.39
38900	Servicio de jardinería y fumigación	62,213.13	62,213.13
39000	OTROS SERVICIOS GENERALES	26,932,800.04	26,932,800.04
39100	Servicios funerarios y de cementerios	235,280.65	235,280.65
39200	Impuestos y derechos	2,110,518.97	2,110,518.97
39400	Sentencias y resoluciones por autoridad competente		
39500	Penas, multas, accesorios y actualizaciones	18,007,147.17	18,007,147.17
39600	Otros gastos por responsabilidades	6,207,408.73	6,207,408.73
39900	otros servicios generales	372,444.52	372,444.52
40000	TRANSFERENCIAS, ASIGNACIONES, SUBSIDIOS Y OTRAS AYUDAS	21,576,497.52	21,576,497.52
41000	TRANSFERENCIAS INTERNAS Y ASIGNACIONES AL SECTOR PÚBLICO	8,193,779.52	8,193,779.52
41400	Asignaciones presupuestarias a Órganos Autónomos	8,193,779.52	8,193,779.52
42000	TRANSFERENCIAS AL RESTO DEL SECTOR PÚBLICO		
42400	Transferencias otorgadas a entidades federativas y municipios		
44000	AYUDAS SOCIALES	13,382,718.00	13,382,718.00
44100	Ayudas sociales a personas	3,527,002.00	3,527,002.00
44200	Becas y otras ayudas para programas de capacitación	600,000.00	600,000.00
44300	Ayudas sociales a instituciones de enseñanza	5,455,716.00	5,455,716.00
44500	Ayudas sociales a instituciones sin fines de lucro	3,000,000.00	3,000,000.00
44700	Ayudas Sociales a entidades de in publico	300,000.00	300,000.00

TARIFA
SERIAL

SIEMPRE
POTOSÍ
018

A

Viene de la Página No. 7 del Acta No. 65, de la Décima Tercera Sesión Ordinaria del día 13 de julio de 2017.

44800	Ayudas por desastres naturales y otros siniestros	500,000.00		500,000.00
50000	BIENES MUEBLES, INMUEBLES E INTANGIBLES	30,980,706.44		30,980,706.44
51000	MOBILIARIO Y EQUIPO DE ADMINISTRACIÓN	5,704,038.78		5,704,038.78
51100	Muebles de oficina y estantería	2,750,694.00		2,750,694.00
51300	Bienes artísticos, culturales y científicos	38,191.70		38,191.70
51500	Equipo de cómputo y de tecnologías de la información	2,848,187.56		2,848,187.56
51900	Otro mobiliario y equipo de admón.	66,965.53		66,965.53
52000	MOBILIARIO Y EQUIPO EDUCACIONAL Y RECREATIVO	68,040.65		68,040.65
52100	Equipos y aparatos audiovisuales	-		-
52200	Aparatos deportivos	-		-
52300	Cámaras fotográficas y de video	66,141.18		66,141.18
52900	Otro mobiliario y equipo educacional y recreativo	1,899.47		1,899.47
53000	EQUIPO E INSTRUMENTAL MEDICO Y DE LABORATORIO	9,172.07		9,172.07
3100	Equipo médico y de laboratorio	9,172.07		9,172.07
53200	Instrumental médico y de laboratorio	-		-
54000	VEHÍCULOS Y EQUIPO DE TRANSPORTE	4,411,128.65		4,411,128.65
54100	Automóviles y camiones	4,411,128.65		4,411,128.65
56000	MAQUINARIA, OTROS EQUIPOS Y HERRAMIENTAS	226,559.25		226,559.25
56100	Maquinaria y equipo agropecuario	-		-
56200	Maquinaria y equipo industrial	-		-
56500	Equipo de comunicación y telecomunicación	-		-
56600	Equipos de generación eléctrica, aparatos y accesorios eléctricos	47,152.72		47,152.72
56700	Herramientas y máquinas-herramienta	92,018.63		92,018.63
56900	Otros equipos	87,387.90		87,387.90
59000	ACTIVOS INTANGIBLES	20,561,767.04		20,561,767.04
59100	Software	8,690,372.22		8,690,372.22
59700	Licencias informáticas e intelectuales	10,629,913.08		10,629,913.08
59900	Otros activos intangibles	1,241,481.75		1,241,481.75
60000	INVERSION PUBLICA	14,952,858.04		14,952,858.04
61000	OBRA PUBLICA EN BIENES DE DOMINIO PUBLICO	7,375,070.73		7,375,070.73
61100	Edificación habitacional	1,687,882.58		1,687,882.58
61200	Edificación no habitacional	1,922,444.41		1,922,444.41
61300	Construcción de obras para abastecimiento de agua petróleo gas electricidad y telecomunicaciones	-		-
61400	División de terrenos y construcción de obras de urbanización	3,555,235.00		3,555,235.00
61500	Construcción de vías de comunicación	-		-
61700	Instalaciones y equipamiento en construcciones	209,508.73		209,508.73
61900	Trabajos de acabados en edificaciones y otros trabajos especializados	-		-
62000	OBRA PÚBLICA EN BIENES PROPIOS	7,577,787.32		7,577,787.32
62200	Edificación no habitacional	6,688,929.84		6,688,929.84
62900	Trabajos de acabados en edificaciones y otros trabajos especializados	888,857.48		888,857.48
70000	INVERSIONES FINANCIERAS Y OTRAS PROVISIONES	80,000,000.00		80,000,000.00
75000	INVERSIONES EN FIDEICOMISOS, MANDATOS Y OTROS ANALOGOS	80,000,000.00		80,000,000.00
75700	Otras Inversiones en Fideicomisos	80,000,000.00		80,000,000.00
79000	PROVISIONES PARA CONTINGENCIAS Y OTRAS EROGACIONES ESPECIAL	-		-
79200	Contingencias socioeconómicas	-		-
79900	Otras erogaciones especiales	-		-
80000	PARTICIPACIONES Y APORTACIONES	541,122,380.25	64,148,150.00	605,270,530.25
83000	APORTACIONES	508,843,854.86		508,843,854.86
83200	Aportaciones de la federación a municipios	508,843,854.86		508,843,854.86
85000	CONVENIOS	32,278,525.38	64,148,150.00	96,426,675.38
85100	Convenios de reasignación	32,278,525.38		32,278,525.38
85300	Otros convenios	-	64,148,150.00	64,148,150.00
90000	DEUDA PÚBLICA	148,304,926.36		148,304,926.36
91000	AMORTIZACIÓN DE LA DEUDA PÚBLICA	1,800,000.00		1,800,000.00
91100	Amortización de la deuda interna con instituciones de crédito	1,800,000.00		1,800,000.00
92000	INTERESES DE LA DEUDA PUBLICA	30,000,000.00		30,000,000.00
92100	Intereses de la deuda interna con instituciones de crédito	30,000,000.00		30,000,000.00
93000	COMISIONES DE LA DEUDA PUBLICA	8,000,000.00		8,000,000.00
93100	Comisiones de la deuda pública interna	8,000,000.00		8,000,000.00
99000	ADEUDOS DE EJERCICIOS FISCALES ANTERIORES (ADEFAS)	108,504,926.36		108,504,926.36
99100	ADEFAS	108,504,926.36		108,504,926.36

Conforme a lo expuesto por la Tesorería Municipal, los integrantes de la Comisión Permanente de Hacienda Municipal, llevaron a cabo el análisis y discusión del contenido de la adecuación presupuestal de ingresos y de egresos del ejercicio fiscal 2017, de conformidad con lo previsto por el artículo 54 de la Ley de Presupuesto y Responsabilidad

SECRETARÍA GENERAL
AYUNTAMIENTO DE SAN JUAN DE LOS RIOS

Viene de la Página No. 8 del Acta No. 65, de la Décima Tercera Sesión Ordinaria del día 13 de julio de 2017.

Hacendaria de del Estado y Municipios de San Luis Potosí, aprobándola por mayoría de votos.

Ahora bien, atentos a lo dispuesto por el artículo 81 fracciones VIII y X, de la Ley Orgánica del Municipio Libre del Estado de San Luis Potosí, 90, y 123 fracción III del Reglamento Interno del Municipio Libre de San Luis Potosí y 54 de la Ley de Presupuesto y Responsabilidad Hacendaria del Estado y Municipios de San Luis Potosí, se dictaminó como procedente la solicitud del C.P. Jesús Emmanuel Ramos, Tesorero Municipal, consistente en la autorización a la adecuación presupuestal de ingresos y de egresos del ejercicio fiscal 2017".

-- Interviene el Regidor Enrique González Hernández, para señalar lo siguiente: "Quiero argumentar parte de lo que sostuve en la Comisión de Hacienda, en referencia a esta adecuación presupuestal. De manera personal, lo voté a favor en la Comisión, pero con la tendencia hacia que estamos totalmente a favor de lo que se está recibiendo por parte del FORTASEG, y como ha venido siendo mi posición ante lo que fue en su momento, el Festival de la Cantera, reitero, estoy a favor del dictamen ya que viene en conjunto, me hubiese gustado que viniese separado, pero no es así, por lo que voy a favor, porque creo que la seguridad es un tema importante y queremos prestar atención, no quiero ser opositor a recibir estos fondos federales y de la misma manera, asentar, que en el tema de la Cantera seguimos manteniendo la postura de manera personal."----

-- En respuesta, la Síndico, María Isabel González Tovar, manifiesta: "Nada más hacer la aclaración al Regidor Enrique González de que es un dictamen general y que viene independiente porque dice bloque primero y bloque segundo, por lo que decía ahorita de que le hubiera gustado que viniera de forma separada, si vienen separados, por eso se manejaron en dos bloques"-----

-- Posteriormente, el Secretario General del H. Ayuntamiento, somete a consideración el **PRIMER BLOQUE** del Dictamen General que presenta la Comisión Permanente de Hacienda Municipal y en los términos de los artículos 55 y 57 del Reglamento Interno, **SE PROCEDE A REALIZAR LA VOTACIÓN EN FORMA ECONÓMICA, SE SOLICITA A LOS INTEGRANTES DEL CABILDO QUE QUIENES SE ENCUENTREN A FAVOR, PROCEDAN A VOTAR LEVANTANDO SU MANO. HECHO LO ANTERIOR Y CONTABILIZADOS LOS VOTOS, EL SECRETARIO GENERAL DEL AYUNTAMIENTO DA CUENTA DE QUE SE APRUEBA POR MAYORÍA DE 12 DOCE VOTOS A FAVOR; 5 CINCO VOTOS EN CONTRA, DE LOS REGIDORES: CÉSAR AUGUSTO CONTRERAS MALIBRÁN, LAURA GAMA BAZARTE; MARCELA ZAPATA SUÁREZ DEL REAL, DAVID MAURICIO ALANÍS CÓRDOBA Y LETICIA LOZANO MARTÍNEZ; Y 1 UNA ABSTENCIÓN, DEL REGIDOR RAYMUNDO ROBERTO RAMÍREZ URBINA.**-----

-- Continúa la Síndico María Isabel González Tovar, para dar a conocer el **SEGUNDO BLOQUE** del Dictamen General, el cual se inserta para constancia, bajo el siguiente tenor:

"SEGUNDO BLOQUE:

APROBACIÓN DE LOS ESTADOS FINANCIEROS DEL MES DE JUNIO DE 2017
VISTA.-La solicitud del C.P. Jesús Emmanuel Ramos Hernández, Tesorero Municipal presentada en la oficialía de partes de la Sindicatura Municipal el 10 de julio de 2017, dirigida a la suscrita Presidenta de la Comisión Permanente de Hacienda Municipal, misma que fue analizada, discutida y aprobada, en la Décima Sesión de la referida Comisión celebrada el 11 de julio de 2017, y de conformidad con las facultades que me otorga el artículo 75 fracciones I, II, V, y IX de la Ley

Viene de la Página No. 9 del Acta No. 65, de la Décima Tercera Sesión Ordinaria del día 13 de julio de 2017.

Orgánica del Municipio Libre del Estado de San Luis Potosí, así como los ordinales 73 fracción XV, 89 inciso a), 90, y 111 fracciones I, VI, XIV, XV y XVI, del Reglamento Interno del Municipio Libre de San Luis Potosí, se emite el **DICTAMEN** correspondiente, sustentado en los siguientes,

ANTECEDENTES:

III. El 10 de julio de 2017, se recibió en la oficialía de partes de la Sindicatura Municipal, el oficio TM/593/2017, signado por el C.P. Jesús Emmanuel Ramos Hernández, Tesorero Municipal, en el que presentó para su revisión, los estados financieros del mes de junio de 2017.

IV. En la Décima Sesión de la Comisión Permanente de Hacienda Municipal, celebrada el 11 de julio de 2017, se analizaron, discutieron y aprobaron, por **mayoría de votos** de los miembros integrantes de la Comisión, los estados financieros del mes de junio de 2017.

Atendiendo al procedimiento que establecen los artículos 89, 90, 91, segundo párrafo, de la Ley Orgánica del Municipio Libre del Estado de San Luis Potosí, y los numerales 11, 77, 88, segundo párrafo y 90 fracciones VII y IX del Reglamento Interno del Municipio Libre de San Luis Potosí, se analizaron las constancias que integran la solicitud respectiva, con base en los siguientes;

CONSIDERANDOS:

PRIMERO.- Es competencia de la Comisión Permanente de Hacienda Municipal conocer y resolver sobre el presente asunto, según lo previsto por el artículo 6°, fracción VII, 73, fracción XV y 90 del Reglamento Interno del Municipio Libre de San Luis Potosí

SEGUNDO.- En cumplimiento de las facultades y obligaciones del Tesorero Municipal, previstas en el artículo 81, fracción IX, de la Ley Orgánica del Municipio Libre del Estado de San Luis Potosí, S.L.P., y 123 fracción I del Reglamento Interno del Municipio Libre de San Luis Potosí, se presentaron para su análisis, discusión y autorización en su caso, los estados financieros del mes de junio 2017, los cuales fueron valorados en el Pleno de la Comisión Permanente de Hacienda Municipal, según el contexto siguiente:

Los estados financieros que se acompañan, fueron preparados y formulados por el área de Contabilidad Gubernamental de la Tesorería Municipal, con sustento a las disposiciones legales, normas contables y presupuestales, en el apego a los criterios de armonización que dicta la Ley General de Contabilidad Gubernamental y a las normas y metodologías para la emisión de la información financiera emitidas por el Consejo Nacional de Armonización Contable (CONAC) y la Ley del Presupuesto y Responsabilidad Hacendaria del Estado y Municipios de San Luis Potosí.

A continuación se presentan los tres tipos de notas que acompañan a los Estados, a saber:

- 1) Notas de desglose;
- 2) Notas de memoria (cuentas de orden); y
- 3) Notas de gestión administrativa.

NOTAS DE DESGLOSE

Activo

Efectivo y Equivalentes

El Ayuntamiento del San Luis Potosí S.L.P., al 30 de junio de 2017 presenta los siguientes saldos en los rubros de efectivo de \$115,678.04 (Ciento quince mil seiscientos setenta y ocho pesos 04/100 M.N.), así como Bancos/Tesorería con un saldo de \$40,991,060.78 (cuarenta millones novecientos noventa y un mil sesenta pesos 78/100 M.N.), Inversiones temporales (hasta 3 meses) con un saldo de \$330,923,119.47 (trescientos treinta millones novecientos veintitrés mil ciento diecinueve pesos 47/100 M.N.), Fondos con afectación

**SECRE
GENI**



**H. AYUNTAMIENTO
SAN LUIS
2016**

Viene de la Página No. 10 del Acta No. 65, de la Décima Tercera Sesión Ordinaria del día 13 de julio de 2017.

especifica con un saldo de \$434,038,756.94 (cuatrocientos treinta y cuatro millones, treinta y ocho mil, setecientos cincuenta y seis pesos 94/100 M.N.), en donde cada fondo se apega a las reglas de operación según sea su fuente de financiamiento, las cuales se concilian mensualmente. Se informa de manera agrupada por institución bancaria los rubros de efectivo y equivalentes y Derechos a recibir Efectivo y Equivalentes y Bienes o Servicios a Recibir.

Bienes Muebles, Inmuebles e Intangibles

En el mes de Diciembre de 2015, se culmina con el trabajo que realizó para llevar a cabo los registros contables con base en las reglas específicas de registro y valoración del patrimonio contemplado en el artículo 27 de LGCG.

Puntos relevantes considerados por las áreas

- 1.-Levantamiento físico del inventario de los bienes a que se refiere el artículo 23 de la Ley General de Contabilidad Gubernamental.
- 2.-Que el inventario esté debidamente conciliado con el registro contable.
- 3.-Que en el caso de los bienes inmuebles, no se establezca un valor inferior al catastral que le corresponda.

Durante el ejercicio 2016, se dio cumplimiento a lo previsto con relación a la depreciación de bienes muebles e inmuebles utilizando el método del punto 6 del "Acuerdo por el que se emiten las Reglas Específicas del Registro y Valoración del Patrimonio, con la última reforma publicada en el Diario Oficial de la Federación de fecha 22 de diciembre de 2014.

Dentro del reconocimiento inicial de las diferencias arrojadas por la conciliación físico-contable, tanto de existencias se reconocerán afectando las cuentas correspondientes al rubro 3.2.2, resultado de ejercicios anteriores y a la cuenta del grupo de **Activo no Circulante** correspondiente, para el caso que derive de la baja de bienes, por pérdida, obsolescencia, deterioro, extravió, robo o siniestro, ésta se registrará mediante abono al **activo no circulante** que corresponda y cargo a la cuenta 5.5.1.8 (*Disminución de bienes por pérdida, obsolescencia y deterioro*).

Para el caso de los **bienes no localizados** se procederá a la baja correspondiente y se realizarán los procedimientos administrativos necesarios, notificándose a los Órganos Internos de Control respectivos, con la finalidad de tener un registro completo, confiable y actualizado que asegure la transparencia de la información y se coadyuve a una gestión prudente y responsable de la Hacienda Pública Municipal.

Respecto de los bienes se hubieren extraviado, robado o siniestrado, el Ente Público deberá levantar **acta administrativa** en la que se haga constar los hechos, así como para cumplir con los demás procedimientos y formalidades establecidos en la legislación aplicable A diciembre de 2015, atendiendo a la Norma Internacional de Contabilidad del Sector Público (NICS 10-Información Financiera en Economías Hiperinflacionarias), se deberá actualizar el patrimonio cuando el Índice Nacional de Precios al Consumidor, acumulado durante un periodo de tres años, sea igual o superior al 100%.

El efecto de la actualización de las cuentas de **activo, pasivo y patrimonio** (reexpresión), se realizará contra la cuenta 3.1.3 (*Actualización de la Hacienda Pública/Patrimonio*)

Almacenes

Esta cuenta representa el valor de la existencia de materiales y suministros de consumo para el desempeño de las actividades del Ayuntamiento valuadas a un precio promedio calculado con las cotizaciones que se realizan en el mes para cada producto específico, en una misma fuente de información de cada una de las partidas de **Materiales, útiles y equipos menores de oficina; Materiales, útiles y**

Viene de la Página No. 11 del Acta No. 65, de la Décima Tercera Sesión Ordinaria del día 13 de julio de 2017.

equipos menores de tecnologías de la información y comunicaciones; Productos alimenticios para personas y Medicinas y productos farmacéuticos, con un saldo al 30 de junio de 2017, por la cantidad de \$80,302,391.57 (ochenta millones trescientos dos mil trescientos noventa y un pesos 57/100 M.N.)

Pasivo

Cuentas por pagar a corto plazo

En el rubro de *proveedores por pagar a corto plazo* se cuenta con un programa integral de crédito con la Institución de Banca Múltiple BANSI, S. A. de \$146,142,000.00 (*ciento cuarenta y seis millones ciento cuarenta y dos mil pesos 00/100 M.N.*) Con un plazo de hasta 180 días, con una tasa de interés moratorio pactada a (TIIE+4.5)2. Al mes de junio de 2017, se encuentra registrado un pasivo por \$136,490,959.93 (*ciento treinta y seis millones cuatrocientos noventa mil novecientos cincuenta y nueve pesos 93/100 M.N.*)

En las obligaciones que se tiene por concepto de *Retenciones, Contribuciones por pagar a corto plazo* se tiene un adeudo con la Secretaría de Hacienda y Crédito Público por concepto de *Impuesto Sobre la Renta* con un saldo al mes de junio de 2017, por la cantidad de \$229,063,333.00 (*doscientos veintinueve millones sesenta y tres mil trescientos treinta y tres pesos 00/100 M.N.*), correspondiente a los ejercicios fiscales 2015, 2016 y 2017.

Dentro de las *cuentas por pagar a corto plazo* se traspasa la porción de la obligación a pagar de la Deuda Pública Interna de los Decretos 396 y 397, con un saldo al 30 de junio de 2017 de \$1,800,000.00 (*un millón ochocientos mil pesos 00/100 M.N.*)

En el mes de diciembre de 2016, con el objetivo de tener un registro completo, confiable y actualizado que asegure la transparencia de la información y se coadyuve a una gestión prudente y responsable de la Hacienda Pública Municipal, se registra la porción de la *Deuda Pública a Largo Plazo* que se devengara durante el ejercicio 2017. Con un registro de \$4,500,000.00, (*Cuatro millones quinientos mil pesos 00/100 M.N.*).

Pasivo no circulante

En rubro *Títulos y Valores de la Deuda Pública Interna a Largo Plazo* se tiene la obligación de los decretos 396 y 397, de 14 de diciembre de 2013, publicados en el Periódico Oficial del Estado Libre y Soberano de San Luis Potosí, con relación al acuerdo de cabildo de fecha 23 de octubre de 2013, en el que se autorizó al Municipio de San Luis Potosí, S.L.P., para que en la realización de los actos y contratos de deuda pública se observen los términos y condiciones que dichos instrumentos establecen en el decreto 396 con la Institución de Banca Múltiple BANSI, S.A., un crédito simple por \$190,000,000.00 (*ciento noventa millones de pesos 00/100 M.N.*), más accesorios financieros correspondientes a un plazo de hasta 15 años, sin plazo de gracia, con un interés ordinario de Tasa de Interés Interbancario de equilibrio TIIE más 2 puntos porcentuales.

Dentro del decreto 397 contratado con la misma Institución por un crédito simple de \$273,000,000.00 (*doscientos setenta y tres millones de pesos 00/100 M.N.*), más accesorios financieros correspondientes a un plazo de hasta 15 años sin plazo de gracia, con un interés ordinario de Tasa de Interés Interbancario de Equilibrio TIIE más 2 puntos porcentuales. Ambos créditos cuentan con una penalización por pronto pago del 1 por ciento sobre el pago anticipado.

Ingresos de gestión a tercer nivel

SECRET
GENE



AYUNT.
SAN LUIS
2015

SAN LUIS POTOSÍ
 H. AYUNTAMIENTO 2015-2018

Viene de la Página No. 12 del Acta No. 65, de la Décima Tercera Sesión Ordinaria del día 13 de julio de 2017.

Ingresos de gestión a tercer nivel
Al 30 de Junio de 2017

CUENTA DESCRIPCIÓN	2017	2016
4000 INGRESOS Y OTROS BENEFICIOS		
4100 INGRESOS DE GESTIÓN	654,068,479.63	703,202,874.82
4110 IMPUESTOS	433,104,310.25	495,192,055.75
4130 CONTRIBUCIONES DE MEJORAS	903,155.85	2,798,519.46
4140 DERECHOS	166,544,941.28	144,903,726.54
4150 PRODUCTOS DE TIPO CORRIENTE	13,351,189.52	14,446,270.55
4160 APROVECHAMIENTOS	40,164,882.73	45,862,302.52
4200 PARTICIPACIONES, APORTACIONES, TRANSFERENCIAS, ASIGNACIONES, SUBSIDIOS Y OTRAS	984,081,811.96	757,151,142.13
4210 PARTICIPACIONES Y APORTACIONES	939,172,906.96	723,386,358.13
4220 TRANSFERENCIAS, ASIGNACIONES, SUBSIDIOS Y OTRAS AYUDAS	44,908,905.00	33,764,784.00
4300 OTROS INGRESOS Y BENEFICIOS	4,774,224.06	1,822,178.33
4310 INGRESOS FINANCIEROS	4,771,728.84	1,822,061.63
4390 OTROS INGRESOS Y BENEFICIOS VARIOS	2,495.22	116.70
TOTAL DE INGRESOS Y OTROS BENEFICIOS	1,642,924,515.65	1,462,176,195.28

Gastos y otras pérdidas a tercer nivel

Gastos y otras pérdidas a tercer nivel
Al 30 de Junio de 2017

CUENTA DESCRIPCIÓN	2017	2016
5000 GASTOS Y OTRAS PERDIDAS		
5100 GASTOS DE FUNCIONAMIENTO	821,846,195.55	804,219,901.94
5110 SERVICIOS PERSONALES	548,319,647.91	567,181,388.87
5120 MATERIALES Y SUMINISTROS	82,090,442.57	43,891,280.32
5130 SERVICIOS GENERALES	191,436,105.07	193,147,232.75
5200 TRANSFERENCIAS, ASIGNACIONES, SUBSIDIOS Y OTRAS AYUDAS	3,411,120.77	14,234,822.32
5210 TRANSFERENCIAS INTERNAS Y ASIGNACIONES DEL SECTOR PUBLICO	0.00	0.00
5220 TRANSFERENCIAS AL RESTO DEL SECTOR PUBLICO	0.00	3,863.00
5240 AYUDAS SOCIALES	3,411,120.77	14,230,959.32
5300 PARTICIPACIONES Y APORTACIONES	1,210,000.00	2,759,097.40
5330 CONVENIOS	1,210,000.00	2,759,097.40
5400 INTERESES, COMISIONES Y OTROS GASTOS DE LA DEUDA PUBLICA	24,827,114.19	18,724,769.23
5410 INTERESES DE LA DEUDA PUBLICA	19,568,834.19	13,409,232.10
5420 COMISIONES DE LA DEUDA PUBLICA	5,258,280.00	5,315,537.13
5500 OTROS GASTOS Y PERDIDAS EXTRAORDINARIAS	104,454,073.00	160,986,314.49
5510 ESTIMACIONES, DEPRECIACIONES, DETERIOROS, AMORTIZACIONES, P	104,454,073.00	160,986,314.49
TOTAL DE GASTOS Y OTRAS PERDIDAS	955,748,503.51	1,000,924,905.38

NOTAS DE MEMORIA CUENTAS DE ORDEN

Presupuestarias

Cuentas de ingreso: A partir del 01 de enero de 2014, el Municipio de San Luis Potosí, S.L.P., realiza los estados financieros de acuerdo con la Ley General de Contabilidad Gubernamental, emitida por el Consejo Nacional de Armonización Contable (CONAC) integrando las cuentas de orden de la siguiente manera:

- 6000 cuentas de cierre o corte contable
- 7000 cuentas de orden contable
- 8000 cuentas de orden presupuestaria
- 9000 cuentas de liquidación o cierre presupuestal

Estas cuentas nos permiten integrar a la contabilidad el Presupuesto Anual autorizado de Egresos y el Presupuesto Anual de Ingresos a recaudar quedando estos de la siguiente manera:

Para el Presupuesto de Ingresos, cuenta con la Ley de Ingresos del Municipio de San Luis Potosí, S.L.P., para el ejercicio fiscal 2017, publicada en el Periódico Oficial del Estado Libre y Soberano de San Luis Potosí, el 31 de diciembre de 2016, por el Poder Legislativo del Estado, integrando en la contabilidad el Clasificador por Rubro de **Ingresos**, que permitirá el registro analítico de las transacciones de ingresos, siendo el instrumento que permite vincular los aspectos presupuestarios y contables de los recursos.

Además, tiene una codificación de dos dígitos: **Rubro.-** El mayor nivel de agregación del Clasificador por rubro de *Ingresos* que presenta y ordena los grupos principales de los *ingresos públicos* en función de su diferente naturaleza y el carácter de las transacciones que le dan origen. **Tipo.-** Determina el conjunto de ingresos públicos que integran cada rubro, cuyo nivel de agregación es intermedio.

Viene de la Página No. 13 del Acta No. 65, de la Décima Tercera Sesión Ordinaria del día 13 de julio de 2017.

Decreto 0489.- Ley de Ingresos del Municipio de San Luis Potosí, S.L.P. para el Ejercicio Fiscal 2017.

C.R.I.	P.C.	Rubro/Cuenta	Parciales	Presupuesto
	4.1	INGRESOS DE GESTIÓN		\$889,420,000.00
10000	4.1.1	Impuestos		\$580,950,000.00
11000	4.1.1.1	Impuestos Sobre los Ingresos	\$950,000.00	
11010		Impuestos sobre espectáculos públicos	950,000.00	
12000	4.1.1.2	Impuestos Sobre el Patrimonio	\$330,000,000.00	
12010		Impuesto Predial	280,000,000.00	
12030		Rezagos	50,000,000.00	
13000	4.1.1.3	Impuestos Sobre la Producción, el Consumo y las Transacciones	\$200,000,000.00	
13010		Impuesto de Adquisición de Inmuebles y Otros Derechos Reales	200,000,000.00	
17000	4.1.1.7	Accesorios de impuestos	\$50,000,000.00	
17010		Multas	32,000,000.00	
17020		Recargos	12,000,000.00	
17030		Gastos de Ejecución	3,000,000.00	
17050		Actualizaciones	3,000,000.00	
30000	4.1.3	Contribuciones de Mejoras		\$9,000,000.00
31000	4.1.3.1	Contribución de mejoras por obras públicas		\$5,500,000.00
31020		Cooperación		\$3,500,000.00
40000	4.1.4	Derechos		\$226,350,000.00
43000	4.1.4.3	Derechos por prestación de servicios	\$221,000,000.00	
43020		Servicios de Aseo Público	15,000,000.00	
43030		Servicios de Panteones	7,000,000.00	
43040		Servicios de Rastra	15,000,000.00	
43050		Servicios de Planeación	90,000,000.00	
43060		Servicios de Tránsito y Seguridad	4,500,000.00	
43070		Servicios del Registro Civil	4,000,000.00	
43080		Servicios de Salubridad (pf)	100,000.00	
43090		Servicios de Estacionamiento en la Vía Pública	30,000,000.00	
43100		Servicios de Reparación, Conservación y Mantenimiento de Pavimentos	2,500,000.00	
43110		Servicios de Licencias de Publicidad y Anuncios	15,000,000.00	
43130		Servicios de Nomenclatura Urbana	100,000.00	
43140		Servicios de Licencia y su Refrenda para Venta de Bebidas Alcohólicas de Baja Graduación	8,000,000.00	
43150		Servicios de Expedición de Copias, Constancias, Certificaciones reproducción de documentos requeridas a través de solicitudes de Información pública y Otras Similares	2,100,000.00	
43160		Servicios Catastrales	25,000,000.00	
43170		Servicios de Supervisión de Alumbrado Público	200,000.00	
43180		Servicios de Ocupación de la Vía Pública (pm)	1,000,000.00	
43200		Servicios de Protección Civil	1,500,000.00	
45000	4.1.4.4	Accesorios de derechos	\$5,350,000.00	
45010		Multas	5,000,000.00	
45020		Recargos	50,000.00	
45030		Gastos de Ejecución	300,000.00	
50000		Productos		\$17,820,000.00
51000	4.1.5	Productos de tipo corriente		\$17,820,000.00
	4.1.5.1	Productos derivados del uso y aprovechamiento de bienes no sujetos a régimen de dominio público	\$6,000,000.00	
51011		Arrendamiento de Inmuebles, Locales y Espacios Físicos	6,000,000.00	
51020	4.1.5.9	Otros productos que generan ingresos corrientes	\$8,170,000.00	
51023		Licitaciones Públicas	120,000.00	
51024		Uso de Piso	2,000,000.00	
51025		Expedición de Credenciales	50,000.00	
51029		Otros Productos Varios	6,000,000.00	
52000		Productos de capital	\$3,650,000.00	
52010		Enajenación de Bienes Muebles e Inmuebles de dominio privado	650,000.00	
52020		Rendimiento e Intereses de Inversión de Capital	3,000,000.00	
60000		Aprovechamientos		\$55,300,000.00
61000	4.1.6	Aprovechamientos de tipo corriente		\$55,300,000.00
61010	4.1.6.2	Multas	\$45,630,000.00	
61011		Multas de Policía y Tránsito	45,000,000.00	
61013		Multas por infracciones a la Ley Ambiental	50,000.00	
61016		Multas por infracciones al reglamento para regular las actividades comerciales	600,000.00	

SECR
GEI

SAN LUIS POTOSÍ
 H. AYUNTAMIENTO 2015-2018

Viene de la Página No. 14 del Acta No. 65, de la Décima Tercera Sesión Ordinaria del día 13 de julio de 2017.

61020	4.1.6.3	Indemnizaciones		\$50,000.00
61030	4.1.6.4	Reintegros y Reembolsos		\$1,500,000.00
61040	4.1.6.8	Accesorios de Aprovechamientos		\$100,000.00
61050	4.1.6.9	Otros Aprovechamientos		\$8,000,000.00
	4.2	Participaciones, Aportaciones, Transferencias, Asignaciones, Subsidios y Otras Ayudas		\$1,550,580,000.00
80000	4.2.1	Participaciones y Aportaciones		\$1,550,580,000.00
81000	4.2.1.1	Participaciones		\$886,654,447.36
81010		Fondo General de Participaciones	503,419,656.46	
81020		Fondo de Fomento Municipal	181,168,914.99	
81030		Impuesto Sobre Tenencia o Uso de Vehículos	200,000.00	
81040		Impuesto Especial Sobre Producción y Servicios	57,766,401.29	
81050		Impuesto Sobre Automóviles Nuevos	7,611,730.04	
81060		Fondo del Impuesto a la Venta Final de Gasolinas y Diesel	22,785,061.13	
81070		Fondo de Fiscalización	38,916,695.71	
82000	4.2.1.2	Aportaciones		\$467,589,625.70
82010		Fondo de Aportaciones para la Infraestructura Social Municipal	70,830,150.00	
82020		Fondo de Aportaciones para el Fortalecimiento Municipal	396,759,475.70	
83000	4.2.1.3	Convenios		196,335,926.94
83010		Ramo XV	80,000,000.00	
83020		Ramo XX	84,935,926.94	
		Ramo XXIII	31,400,000.00	
0		Ingresos derivados de financiamientos		\$
1000		Endeudamiento interno		\$
		TOTAL PRESUPUESTO DE INGRESOS		\$2,440,000,000.00

C.R.I. Clasificador por Rubro de Ingresos

P.C. Plan de Cuentas

Cuentas de egresos

En este entorno de fortalecimiento tributario se enmarcan las finanzas municipales, expresadas en la iniciativa de Ley de Ingresos para el ejercicio Fiscal 2017, publicada en el Periódico Oficial del Estado Libre y Soberano de San Luis Potosí el 31 de diciembre de 2016, en edición extraordinaria y en el correspondiente Presupuesto de Egresos del Municipio de San Luis Potosí para el ejercicio Fiscal 2017, publicado el martes 3 de enero de 2017, enfocado en dinamizar el crecimiento del Municipio en los siguientes ejes rectores para transformar a San Luis Potosí.

- Eje 1: Desarrollo Social con Inclusión, Equidad y Justicia.
- Eje 2: Desarrollo Económico Competitivo e Innovador
- Eje 3: Desarrollo Urbano Sustentable, Infraestructura y Medio Ambiente
- Eje 4: Seguridad Pública para Todo: Legalidad y Derechos Humanos
- Eje 5: Gobierno y Administración Pública Honesta, Transparente y Eficaz

H. AYUNTAMIENTO DE SAN LUIS POTOSÍ		
Presupuesto de Egreso para el Ejercicio Fiscal 2017		
COG	DESCRIPCIÓN	
	Presupuesto de Egreso para el Ejercicio Fiscal 2017	2,950,000,000.00
		1,378,668,527.28
10000	SERVICIOS PERSONALES	664,914,749.78
11000	REMUNERACIONES AL PERSONAL DE CARÁCTER PERMANENTE	16,001,673
11100	Dietas	648,913,076
11300	Sueldos base al personal permanente	129,024,531.18
12000	REMUNERACIONES AL PERSONAL DE CARÁCTER TRANSITORIO	128,592,793
12100	Honorarios asimilables a salarios	431,739
12300	Retribuciones por servicio de carácter social	138,883,531.51
13000	REMUNERACIONES ADICIONALES Y ESPECIALES	25,127,894
13100	Primas por años de servicios efectivos prestados	102,065,025
13200	Primas de vacaciones, dominical y gratificación de fin de año	8,066,746
13300	Horas extraordinarias	3,623,866
13400	Compensaciones	71,772,960.31
14000	SEGURIDAD SOCIAL	3,549,208
14200	Aportaciones a fondos de vivienda	
14300	Aportaciones al sistema para el retiro	
14400	Aportaciones para seguros	68,223,752

AYUNTAMIENTO DE SAN LUIS POTOSÍ 2015-2018

8

Viene de la Página No. 15 del Acta No. 65, de la Décima Tercera Sesión Ordinaria del día 13 de julio de 2017.

15000	OTRAS PRESTACIONES SOCIALES Y ECONÓMICAS	203,000,103.76
15100	Cuotas para el fondo de ahorro y fondo de trabajo	9,144,592
15200	Indemnizaciones	82,147,894
15300	Prestaciones y haberes de retiro	83,920,993
15400	Prestaciones contractuales	16,624,757
15900	Otras prestaciones sociales y económicas	11,161,867
17000	PAGO DE ESTÍMULOS A SERVIDORES PÚBLICOS	9,756,269.63
17100	Estímulos	9,756,270
18000	IMPUESTO SOBRE NÓMINAS Y OTROS QUE SE DERIVEN DE UNA RELACIÓN	161,316,381.11
18100	Impuesto sobre nóminas	22,857,141
18200	Otros impuestos derivados de una relación laboral	138,459,240
20000	MATERIALES Y SUMINISTROS	251,469,062.70
21000	MATERIALES DE ADMINISTRACIÓN, EMISIÓN DE DOCUMENTOS Y ARTÍCULO	16,827,598.52
21100	Materiales, útiles y equipos menores de oficina	4,225,011
21200	Materiales y útiles de impresión y reproducción	
21400	Materiales, útiles y equipos menores de tecnologías de la información y comunicación	3,246,226
21500	Material impreso e información digital	6,803,106
21600	Material de limpieza	2,551,990
21700	Materiales y Artículos de enseñanza	1,265
22000	ALIMENTOS Y UTENSILIOS	4,350,428.89
22100	Productos alimenticios para personas	3,307,926
22200	Productos alimenticios para animales	1,040,183
22300	Utensilios para el servicio de alimentación	2,320
23000	MATERIAS PRIMAS Y MATERIALES DE PRODUCCIÓN Y COMERCIALIZACIÓN	
23500	Productos químicos, farmacéuticos y de laboratorio adquiridos como materia prima	
24000	MATERIALES Y ARTICULOS DE COSTRUCCION Y REPARACION	6,923,342.70
24100	Productos minerales no metálicos	134,510
24200	Cemento y productos de concreto	1,551,961
24300	Cal yeso y productos de yeso	66,463
24400	maderas y productos de madera	45,113
24500	Vidrio y productos de vidrio	59,601
24600	Material eléctrico y Electrónico	3,068,712
24700	Artículos metálicos para la construcción	224,133
24800	Materiales complementarios	258,107
24900	Otros materiales y artículos de construcción	1,514,743
25000	PRODUCTOS QUÍMICOS, FARMACÉUTICOS Y DE LABORATORIO	150,659,587.45
25200	Medicinas y productos farmacéuticos	35,305
25300	Medicinas y productos farmacéuticos	150,383,760
25400	Materiales, accesorios y suministros médicos	195,553
25500	Materiales, accesorios y suministros de laboratorio	
25600	Fibras sintéticas hules, plásticos	36,968
25900	Otros productos químicos	8,001
26000	COMBUSTIBLES, LUBRICANTES Y ADITIVOS	70,380,163.00
26100	Combustibles, lubricantes y aditivos.	70,380,163
27000	VESTUARIO, BLANCOS, PRENDAS DE PROTECCIÓN Y ARTÍCULOS DEPORT.	864,477.26
27100	Vestuario y uniformes	22,143
27200	Prendas de seguridad y protección personal	842,334
27300	Artículos deportivos	
27400	Productos textiles	
27500	Blancos y otros productos textiles, excepto prendas de vestir	
28000	MATERIALES Y SUMINISTROS PARA SEGURIDAD	9,327.25
28200	Materiales de seguridad pública	9,327
28300	Prendas de protección para seguridad pública y nacional	
29000	HERRAMIENTAS, REFACCIONES Y ACCESORIOS MENORES	1,454,137.64
29100	Herramientas menores	336,818
29200	Refacciones y accesorios menores de edificio	48,816
29300	Cal, yeso, y productos de yeso	6,061
29400	Refacciones y accesorios menores equipo de computo	27,334
29500	Refacciones y accesorios menores de equipo	

SECRETARÍA
GENERAL

SECRETARÍA
GENERAL
MAYOR
SAN JUAN
2015

Viene de la Página No. 16 del Acta No. 65, de la Décima Tercera Sesión Ordinaria del día 13 de julio de 2017.

29600	Refacciones y accesorios menores qpo de transporte	521,769
29700	Refacciones y accesorios menores de equipo de defensa y seguridad	
29800	Refacciones y accesorios menores de maquinaria y otros equipos	503,097
29900	Refacciones y accesorios menores de bienes muebles	10,243
30000	SERVICIOS GENERALES	482,925,041.41
31000	SERVICIOS BÁSICOS	159,890,727.00
31100	Energía eléctrica	134,656,255
31200	Gas	112,933
31300	Agua	142,536
31400	Telefonía tradicional	6,860,792
31500	Telefonía Celular	1,862,223
31700	Servicio de internet	3,814,238
31800	Servicios postales y telegráficos	26,934
31900	Servicios integrales y otros servicios	12,414,817
32000	SERVICIOS DE ARRENDAMIENTO	10,305,878.89
32200	Arrendamiento de edificios	6,433,380
32300	Arrendamiento de mobiliario y equipo de administración	75,650
32400	Arrendamiento eqpo ortopédico	
32500	Arrendamiento de equipo de transporte	
32600	Arrendamiento de maquinaria, otros equipos y herramientas	2,268,082
32900	Otros arrendamientos	1,528,768
33000	SERVICIOS PROFESIONALES, CIENTÍFICOS, TÉCNICOS Y OTROS SERVI	13,209,010.71
33100	Servicios legales, de contabilidad, auditoría y relacionados	3,724,445
33200	Servicio de diseño, arquitectura, ingeniería	299,813
33300	Servicios de consultoría administrativa, procesos, técnica y en tecnologías de la información	2,000,621
33400	Servicios de capacitación	138,831
33600	Servicios de apoyo administrativo, fotocopiado e impresión	3,151,960
33700	Servicios de protección y seguridad	
33800	Servicios de vigilancia	5,112
33900	Servicios profesionales, científicos y técnicos integrales	3,888,229
34000	SERVICIOS FINANCIEROS, BANCARIOS Y COMERCIALES	30,529,710.88
34100	Servicios financieros y bancarios	4,965,927
34200	Servicios de cobranza, investigación crediticia y similar	12,373,273
34300	Servicio de recaudación, traslado y custodia de valores	1,055,259
34500	Seguros de bienes patrimoniales	6,557,400
34700	Fletes y maniobras	38,876
34800	Comisiones por ventas	
34900	Servicios financieros, bancarios y comerciales integrales	5,538,976
35000	SERVICIOS DE INSTALACIÓN, REPARACIÓN, MANTENIMIENTO Y CONSER	199,813,215.64
35100	Conservación y mantenimiento menor de inmuebles	303,073
35200	Instalación, reparación y mantenimiento de mobiliario y equipo	71,668
35300	Instalación, reparación y mantenimiento de EQPO DE COMPUTO	169,199
35400	Instalación, reparación y mto de equipo e instrumental medico	1,322
35500	Reparación y mantenimiento de equipo de transporte	14,277,039
35700	Instalación, reparación y mantenimiento de maquinaria, otros	5,882,339
35800	Servicios de limpieza y manejo de desechos	178,773,371
35900	Servicios de jardinería y fumigación	335,204
36000	SERVICIOS DE COMUNICACIÓN SOCIAL Y PUBLICIDAD	28,558,530.86
36100	Difusión por radio, televisión y otros medios de mensajes so	28,554,080
36300	Serv. de Creatividad, producción	
36400	Serv. De revelación de fotografía	4,451
36600	Servicio de creación y difusión de contenido exclusivamente	
37000	SERVICIOS DE TRASLADO Y VIÁTICOS	1,477,826.35
37100	Pasajes aéreos	364,886
37200	Pasaje Terrestre	662,041
37500	Viáticos en el país	330,607
37600	Viáticos en el extranjero	34,817
37900	servicio de traslado y hospedaje	85,475
38000	SERVICIOS OFICIALES	12,207,341.03

Viene de la Página No. 17 del Acta No. 65, de la Décima Tercera Sesión Ordinaria del día 13 de julio de 2017.

38100	Gastos de ceremonial	1,430,953
38200	Gastos de orden social y cultural	8,351,738
38300	Congresos y convenciones	6,947
38400	Exposiciones	
38500	Gastos de representación	2,355,489
38900	Servicio de jardinería y fumigación	62,213
39000	OTROS SERVICIOS GENERALES	26,932,800.04
39100	Servicios funerarios y de cementerios	235,281
39200	Impuestos y derechos	2,110,519
39400	Sentencias y resoluciones por autoridad competente	
39500	Penas, multas, accesorios y actualizaciones	18,007,147
39600	Otros gastos por responsabilidades	6,207,409
39900	otros servicios generales	372,445
40000	TRANSFERENCIAS, ASIGNACIONES, SUBSIDIOS Y OTRAS AYUDAS	21,576,497.52
41000	TRANSFERENCIAS INTERNAS Y ASIGNACIONES AL SECTOR PÚBLICO	8,193,779.52
41400	Asignaciones presupuestarias a Órganos Autónomos	8,193,780
42000	TRANSFERENCIAS AL RESTO DEL SECTOR PÚBLICO	
42400	Transferencias otorgadas a entidades federativas y municipios	
44000	AYUDAS SOCIALES	13,382,718.00
44100	Ayudas sociales a personas	3,527,002
44200	Becas y otras ayudas para programas de capacitación	600,000
44300	Ayudas sociales a instituciones de enseñanza	5,455,716
44500	Ayudas sociales a instituciones sin fines de lucro	3,000,000
44700	Ayudas Sociales a entidades de in publico	300,000
44800	Ayudas por desastres naturales y otros siniestros	500,000
50000	BIENES MUEBLES, INMUEBLES E INTANGIBLES	30,980,706.44
51000	MOBILIARIO Y EQUIPO DE ADMINISTRACIÓN	5,704,038.78
51100	Muebles de oficina y estantería	2,750,694
51300	Bienes artísticos, culturales y científicos	38,192
51500	Equipo de cómputo y de tecnologías de la información	2,848,188
51900	Otro mobiliario y equipo de admón.	66,966
52000	MOBILIARIO Y EQUIPO EDUCACIONAL Y RECREATIVO	68,040.65
52100	Equipos y aparatos audiovisuales	
52200	Aparatos deportivos	
52300	Cámaras fotográficas y de video	66,141
52900	Otro mobiliario y equipo educacional y recreativo	1,899
53000	EQUIPO E INSTRUMENTAL MEDICO Y DE LABORATORIO	9,172.07
53100	Equipo médico y de laboratorio	9,172
53200	Instrumental médico y de laboratorio	
54000	VEHICULOS Y EQUIPO DE TRANSPORTE	4,411,128.65
54100	Automóviles y camiones	4,411,129
56000	MAQUINARIA, OTROS EQUIPOS Y HERRAMIENTAS	226,559.25
56100	Maquinaria y equipo agropecuario	
56200	Maquinaria y equipo industrial	
56500	Equipo de comunicación y telecomunicación	
56600	Equipos de generación eléctrica, aparatos y accesorios eléctricos	47,153
56700	Herramientas y máquinas-herramienta	92,019
56900	Otros equipos	87,388
59000	ACTIVOS INTANGIBLES	20,561,767.04
59100	Software	8,690,372
59700	Licencias informáticas e intelectuales	10,629,913
59900	Otros activos intangibles	1,241,482
60000	INVERSION PUBLICA	14,952,858.04
61000	OBRA PUBLICA EN BIENES DE DOMINIO PUBLICO	7,375,070.73
61100	Edificación habitacional	1,687,883
61200	Edificación no habitacional	1,922,444
61300	Construcción de obras para el abastecimiento de agua, petróleo, gas, electricidad y telecomunicaciones	
61400	División de terrenos y construcción de obras de urbanización	3,555,235
61500	Construcción de vías de comunicación	

SAN LUIS POTOSÍ
 H. AYUNTAMIENTO 2015-2018

Viene de la Página No. 18 del Acta No. 65, de la Décima Tercera Sesión Ordinaria del día 13 de julio de 2017.

61700	Instalaciones y equipamiento en construcciones	209,509
61900	Trabajos de acabados en edificaciones y otros trabajos especializados	
62000	OBRA PÚBLICA EN BIENES PROPIOS	7,577,787.32
62200	Edificación no habitacional	6,688,930
62900	Trabajos de acabados en edificaciones y otros trabajos especializados	888,857
70000	INVERSIONES FINANCIERAS Y OTRAS PROVISIONES	80,000,000.00
75000	INVERSIONES EN FIDEICOMISOS, MANDATOS Y OTROS ANALOGOS	80,000,000.00
75700	Otras Inversiones en Fideicomisos	80,000,000
79000	PROVISIONES PARA CONTINGENCIAS Y OTRAS EROGACIONES ESPECIALE	
79200	Contingencias socioeconómicas	
79900	Otras erogaciones especiales	
80000	PARTICIPACIONES Y APORTACIONES	541,122,380.25
83000	APORTACIONES	508,843,854.86
83200	Aportaciones de la federación a municipios	508,843,855
85000	CONVENIOS	32,278,525.38
85100	Convenios de reasignación	32,278,525
85300	Otros convenios	
90000	DEUDA PÚBLICA	148,304,926.36
91000	AMORTIZACIÓN DE LA DEUDA PÚBLICA	1,800,000.00
91100	Amortización de la deuda interna con instituciones de crédito	1,800,000
92000	INTERESES DE LA DEUDA PÚBLICA	30,000,000.00
92100	Intereses de la deuda interna con instituciones de crédito	30,000,000
93000	COMISIONES DE LA DEUDA PÚBLICA	8,000,000.00
93100	Comisiones de la deuda pública interna	8,000,000
99000	ADEUDOS DE EJERCICIOS FISCALES ANTERIORES (ADEFAS)	108,504,926.36
99100	ADEFAS	108,504,926

RETA GENERAL



AYUNTAMIENTO DE SAN LUIS POTOSÍ
2015-2018

En el mes de junio de 2017 se realiza la primera adecuación presupuestal modificando tanto el Presupuesto de Ingresos como el de Egresos por un monto total de \$72,848,150.00 (setenta y dos millones ochocientos ochenta y ocho mil ciento cincuenta pesos 00/100 M.N.), esto debido a los ingresos extraordinarios recibidos por este Ayuntamiento, en el Presupuesto de Egresos se ve afectado en los rubros de clasificador por objeto de gasto 38200 Gastos de orden social y cultural por la cantidad de \$8,700,000.00 (ocho millones setecientos mil pesos 00/100 M.N.) debido a las donaciones de particulares para la realización del Festival de la Cantera 2017 y en el 85300 Otros convenios según la publicación del Diario Oficial de la Federación Tomo DCCLX No.19 del día 25 de enero de 2017 donde se publica los LINEAMIENTOS PARA EL OTORGAMIENTO DEL SUBSIDIO PARA EL FORTALECIMIENTO DEL DESEMPEÑO EN MATERIA DE SEGURIDAD PÚBLICA A LOS MUNICIPIOS Y DEMARCACIONES TERRITORIALES DE LA CIUDAD DE MÉXICO Y, EN SU CASO, A LAS ENTIDADES FEDERATIVAS QUE EJERZAN DE MANERA DIRECTA O COORDINADA LA FUNCIÓN PARA EL EJERCICIO FISCAL 2017, donde establecen el resultado de la distribución al Municipio de San Luis Potosí por la cantidad de \$64,148,150.00 (sesenta y cuatro millones ciento cuarenta y ocho mil ciento cincuenta pesos 00/100 M.N.)

En el mes de abril 2016, con fundamento el Manual de Contabilidad Gubernamental, Capítulo IV, Instructivo de Cuentas, última reforma publicada por el Consejo Nacional de Armonización Contable el 29 de febrero de 2016, se realizó la reclasificación de las compensaciones de los impuestos otorgados en los programas del Municipio de San Luis Potosí, consideradas en su totalidad en las cuentas de ingreso. Por la parte de compensación se registraba en las cuentas de gasto de las ayudas sociales en la partida 5241 "Ayudas sociales", en cuentas de gasto así como su Clasificador por Objeto de Gasto, destinado en la matriz de conversión para los momentos presupuestales y para los ingresos en las cuentas que a continuación se detallan: 4112 "Impuesto sobre el patrimonio", 4113 "Impuestos sobre la producción, el consumo y las transacciones" 4117 "Accesorios de impuestos", 4143 "Derechos por prestación de servicios", 4144 "Accesorios de derechos", 4162 "Multas", 4168 "Accesorios de aprovechamientos" y el 4169 "Otros

Viene de la Página No. 19 del Acta No. 65, de la Décima Tercera Sesión Ordinaria del día 13 de julio de 2017.

aprovechamientos". De igual manera, para lo presupuestal se realizaron los ajustes en el Clasificador por Rubro de Ingresos destinado en la matriz de conversión por el Consejo Nacional de Armonización Contable (CONAC). Dicho ajuste permite conocer el ingreso neto por los impuestos, derechos, multas y accesorios.

Conciliación entre los ingresos presupuestarios y contables, así como entre los egresos presupuestarios y los gastos contables.

En diciembre de 2016, se generó la conciliación entre los Ingresos Presupuestarios y Contables, así como entre los Egresos Presupuestarios y los Gastos Contables de forma periódica y cuando menos para la cuenta pública 2016 y subsecuentes como lo marca el Lineamiento emitido por el Consejo Nacional de Armonización Contable (CONAC), publicado en el Diario Oficial de la Federación el 24 de septiembre de 2014.

Dicha conciliación muestra la vinculación del Estado de Actividades y el ejercicio del Presupuesto tanto de Ingresos como de Egresos, derivado del proceso automático que se hacen en el momento contable del devengado, por lo que resulta conveniente utilizar este momento contable para llevar a cabo la conciliación entre los conceptos contables y presupuestarios. Cumpliendo con la normatividad vigente emitida por el (CONAC), se revela dicha conciliación en el formato precisando para los ingresos siguientes:

- a) **Ingresos presupuestarios.**- Importe total de los ingresos devengados en el Estado Analítico de Ingresos (presupuestario).
- b) **Ingresos contables no presupuestarios.** Representa el importe total de los ingresos contables que no tienen efectos presupuestarios.
- c) **Ingresos presupuestarios no contables.** Representa el importe total de los ingresos presupuestarios que no tienen efectos en los ingresos contables.
- d) **Ingresos contables.** Importe total de los ingresos reflejados en el estado de actividades.

Para los egresos:

- a) **Egresos presupuestarios.** Importe total de los egresos devengados en el estado analítico de egresos (presupuestario).
- b) **Gastos contables no presupuestarios.** Representa el importe total de los gastos contables que no tienen efectos presupuestarios.
- c) **Egresos presupuestarios no contables.** Representa el importe total de los egresos presupuestarios que no tienen efectos en los gastos contables.
- d) **Gastos contables.** Importe total de los gastos reflejados en el estado de actividades.

Que para efectos de rendición de cuentas, fiscalización y transparencia resulta oportuno realizar una conciliación entre el Resultado Contable y el Resultado Presupuestario. Por lo antes expuesto, se revela la conciliación al 30 de junio de 2017.

AYUNTAMIENTO DE SAN LUIS POTOSÍ		
Conciliación entre los egresos presupuestarios y los gastos contables correspondientes al ejercicio de agosto del 2016 al 30 de junio de 2017		
1.- Total de egresos (presupuestarios)		3,058,481,909.72
2.- Menos egresos presupuestarios no contables		194,222,928.29
Mobiliario y equipo de administración	145,554.66	
Mobiliario y equipo educacional y recreativo	49,184.00	
Equipo e instrumental médico y de laboratorio	-	
Vehículos y equipo de transporte	-	
Equipo de defensa y seguridad	-	
Maquinaria, otros equipos y herramientas	45,598.40	
Activos biológicos	-	
Bienes inmuebles	-	
Activos intangibles	-	
Obra pública en bienes de dominio público	33,827,834.23	
Obra pública en bienes propios	9,099,478.86	
Acciones y participaciones de capital	-	
Compra de títulos y valores	-	
Inversiones en fideicomisos, mandatos y otros análogos	-	
Provisiones para contingencias y otras erogaciones especiales	-	
Amortización de la deuda pública	2,700,000.00	
Adeudos de ejercicios fiscales anteriores (ADEFAS)	150,824,281.56	
Otros egresos presupuestarios no contables (Dev. Sin CR) (ch. por cancelar)	1.60	
3.- Mas gastos contables no presupuestales		96,489,528.08
Estimaciones, depreciaciones, deterioros, obsolescencia y amortizaciones	104,454,078.00	
Provisiones	-	
Diminución de inventarios	7,964,544.92	
Aumento por insuficiencia de estimaciones por pérdida o deterioro u obsolescencia	-	
Aumento por insuficiencia de provisiones	-	
Otros gastos	-	
Otros gastos contables no presupuestales		-
4.- Total de gasto contable (4=1+2+3)		966,748,603.61

**SECRETA
GENERAL**

AYUNTAMIENTO
SAN LUIS POTOSÍ
2015 - 2018

SAN LUIS POTOSÍ
 H. AYUNTAMIENTO 2015-2018

Viene de la Página No. 20 del Acta No. 65, de la Décima Tercera Sesión Ordinaria del día 13 de julio de 2017.

H. AYUNTAMIENTO DE SAN LUIS POTOSÍ		1,642,926,082.06
Conciliación entre los Ingresos Presupuestarios y Contables		
Del 1 de Enero al 30 de Junio de 2017		
1. Ingresos Presupuestarios		1,642,926,082.06
2. Más Ingresos contables no presupuestarios		2,495.22
Incremento por variación de inventarios	0	
Disminución del exceso de estimaciones por pérdida o deterioro u obsolescencia	0	
Disminución del exceso de provisiones	0	
Otros ingresos y beneficios varios	2,495.22	
Otros ingresos contables no presupuestarios		
3. Menos Ingresos presupuestarios no contables		4,061.63
Productos de capital	0	
Aprovechamientos capital	0	
Ingresos derivados de financiamientos	0	
Otros ingresos presupuestarios no contables	4,062	
4. Ingresos Contables (4 = 1 + 2 - 3)		1,642,924,516.65

NOTAS DE GESTIÓN ADMINISTRATIVA

Introducción

Los estados financieros de los entes públicos, proveen de información financiera a los principales usuarios de la misma, al Congreso y a los ciudadanos, bajo la denominación de Ley General de Contabilidad Gubernamental. Las cifras que los conforman se elaboran con base en los datos que se generan en los diferentes centros contables, aplicando los Postulados Básicos de Contabilidad Gubernamental, el Sistema Integral de Contabilidad Gubernamental, así como los criterios, normas y reglas específicas que la rigen, tanto nacionales como internacionales.

De esta forma, los estados financieros constituyen un instrumento básico para la toma de decisiones y permiten la preparación y elaboración de otros reportes financieros y estadísticos confiables, relativos al ejercicio del Presupuesto y la ejecución de la Ley de Ingresos; facilitar a las instancias fiscalizadoras comprobar en las áreas centrales de contabilidad la veracidad de los datos asentados de ingreso y gasto, así como de las operaciones de crédito público y de la administración de los fondos federales.

De esta manera, se informa y explica la respuesta del gobierno a las condiciones relacionadas con la información financiera de cada período de gestión; además, de exponer aquellas políticas que podrían afectar la toma de decisiones en períodos posteriores.

Bases de Preparación de los Estados financieros

Se preparan de acuerdo a la Ley de Contabilidad Gubernamental publicada en el Diario Oficial de la Federación el 31 de diciembre de 2008, que entró en vigor el 1 de enero de 2012. Dicha Ley es de orden público y tiene como objeto establecer los criterios generales que regirán la contabilidad gubernamental y la emisión de información financiera de los entes públicos, con el fin de lograr su adecuada armonización, por lo que la misma es obligatoria para los poderes Ejecutivo, Legislativo y Judicial de la Federación, los Estados y el Distrito Federal; los Ayuntamientos de los Municipios; los órganos político-administrativos de las demarcaciones territoriales del Distrito Federal; las Entidades de la Administración Pública Paraestatal, ya sean Federales, Estatales o Municipales y los órganos autónomos federales y estatales.

Entendiéndose por armonización la revisión, reestructuración y compatibilización de los modelos contables vigentes a nivel nacional, a partir de la adecuación y fortalecimiento de las disposiciones jurídicas que las rigen, de los procedimientos para el registro de las operaciones, de la información que deben generar los sistemas de contabilidad gubernamental, y de las características y contenido de los principales informes de rendición de cuenta.

Proceso de Mejora

De acuerdo con la entrada en vigor de la LGCG, el Ayuntamiento de San Luis Potosí ha creado el Sistema de Contabilidad Gubernamental mediante un software que en estricto apego a la normativa, debe cumplir con todos los aspectos esenciales para dar cumplimiento cabal

Viene de la Página No. 21 del Acta No. 65, de la Décima Tercera Sesión Ordinaria del día 13 de julio de 2017.

a las disposiciones así requeridas.

Los objetivos específicos que se pretenden alcanzar son los siguientes:

- Registrar en forma veraz y oportuna las operaciones realizadas durante el periodo operativo.
- Facilitar el registro de las operaciones y el análisis de la información que genera.
- Asegurar la consistencia en la forma de registrar las operaciones.
- Detallar el registro por ciclo de operaciones.
- Realizar las funciones y actividades en forma sistematizada.
- Efectuar el registro simultáneo contable-presupuestal.
- Controlar el registro de las operaciones sobre bases acumulativas.
- Registrar las operaciones en tiempo real.
- Consolidar la información a nivel estatal.
- Generar información financiera y contable en forma oportuna, con el fin de hacer más eficiente la toma de decisiones.

De igual forma y con el propósito general de dar a conocer a los funcionarios responsables de la administración pública del órgano en mención, los postulados, las políticas, los procedimientos y las reglas sobre las que se basa el registro, clasificación y evaluación contable de las operaciones, así como para obtener la información que se deriva de la Contabilidad, se está elaborando a detalle el Manual de Contabilidad Gubernamental actualizado con las modificaciones que la Ley ha demandado mejorar o sustituir para su aplicación correcta. En el mes de diciembre de 2016, con la finalidad de proveer de información sobre los flujos de efectivo del Municipio de San Luis Potosí S.L.P, se identificaron las fuentes de entradas y salidas de recursos, clasificadas por *actividades de operación, de inversión y de financiamiento* y de esta manera se proporciona una base para evaluar la capacidad del Municipio para generar *efectivo y equivalentes de efectivo*, así como su capacidad para utilizar los flujos derivados de ellos. Se desarrolló y diseñó el *Estado de Flujos de Efectivo* para ser emitido a partir de esta fecha y proporcionar dicha información a los usuarios de ella.

Políticas de Contabilidad Significativas

Dentro de la Contabilidad Gubernamental, es de gran relevancia tener instrumentos normativos que la guíen y la sustenten, con el fin de tener una correcta y homogénea operación. Asimismo, la demanda que hacen los diferentes usuarios de la información financiera, obliga a que la administración pública cuente con mecanismos que aseguren registrar sus operaciones con criterios uniformes, mediante el cumplimiento de las reglamentaciones vigentes aplicables para el Ayuntamiento de San Luis Potosí, Ley General de Contabilidad Gubernamental, Ley de Presupuesto y Responsabilidad Hacendaria para el Estado y Municipios de San Luis Potosí, los Postulados Básicos de Contabilidad Gubernamental.

En apego a las reglamentaciones ya mencionadas se tomó la decisión sobre el actuar contable-financiero de las operaciones que dentro de la operación diaria general registros en la Entidad.

Posición en Moneda Extranjera y Protección por Riesgo Cambiario.

Teniendo presente el postulado de revelación suficiente e importancia relativa se informa que el Ayuntamiento de San Luis Potosí, no cuenta con operaciones en el extranjero por consiguiente no se tiene riesgo de la libre fluctuación en las divisas del mercado, así mismo tampoco cuenta con inversiones en acciones de sus Órganos Intermunicipales.

Calificaciones otorgadas

SAN LUIS POTOSÍ
H. AYUNTAMIENTO 2015-2018

Viene de la Página No. 22 del Acta No. 65, de la Décima Tercera Sesión Ordinaria del día 13 de julio de 2017.

Reporte de Calificación con fecha 17 de diciembre de 2014: Municipio de San Luis Potosí, San Luis Potosí. Factores Clave de la Calificación. Porcentaje Alto de Créditos Quirografarios: Fitch Ratings opina que la recurrencia en financiamiento bancario de corto y mediano plazo del Municipio es la debilidad principal de la calificación, dado que refleja la posición baja de liquidez. A octubre de 2014, se registran MXN231.9 millones, provenientes de dos créditos con la banca comercial.

Calificación		
Escaleta Local, Largo Plazo	BB(mex)	
Calidad Crediticia	Estable	
Perspectiva Crediticia		
Largo Plazo	Estable	
Información Financiera		
Municipio de San Luis Potosí	31 dic 2013	31 dic 2012
MXN millones		
IFOs	1,955.0	1,771.2
Deuda	471.7	353.6
CO	1,666.9	1,413.8
AI	266.1	297.8
AI / IFOs (%)	13.7	17.4
Inversión / IFOs (%)	3.2	16.7
Deuda / IFOs (veces)	0.24	0.21
Deuda / AI (veces)	1.76	1.22
Intereses / IFOs (%)	2.5	2.9
Serv. Deuda / IFOs (%)	6.7	13.1
Serv. Deuda / AI (%)	41.4	75.1

IFOs: Ingresos fiscales ordinarios; CO: Gasto operativo; AI: Ahorro Interno
Fuente: San Luis Potosí y cálculos de Fitch

RETARDA
GENERAL
AYUNTAMIENTO
SAN LUIS POTOSÍ
2015-2018

La última revisión al Municipio de San Luis Potosí fue el 25 de noviembre de 2016 por Fitch Ratings, donde Fitch subió a 'BBB- (mex)' la calificación del Municipio de San Luis Potosí, escalando 3 posiciones ascendentes.

Fitch Ratings - Monterrey N. L.- (Noviembre 25, 2016): Fitch Ratings subió la calificación a la calidad crediticia del Municipio de San Luis Potosí, San Luis Potosí en 'BBB- (mex)'. La perspectiva crediticia se mantiene estable. Asimismo ratifica la calificación específica de financiamientos como se muestra a continuación:

- Crédito Bansi 14, monto inicial de MXN190 millones, saldo a octubre 2016 de MXN185 millones, subió a 'A - (mex) vra' desde 'BBB (mex) vra'.
- Crédito Bansi 14-2, monto inicial de MXN273 millones, saldo a octubre 2016 de MXN270 millones, subió a 'A - (mex) vra' desde 'BBB (mex) vra'.

Sensibilidad de la calificación

La calificación de San Luis Potosí o su perspectiva podrían cambiar si continua el desempeño financiero adecuado, disminuye el pasivo circulante y mejora en la posición de liquidez.

<http://www.fitchratings.mx/publicaciones/reportescalificacion/default.aspx>

HR Ratings revisó al alza las calificaciones de Deuda - Créditos Bancarios Estructurados a Largo Plazo contratados por el Municipio de San Luis Potosí, con Bansi por los montos iniciales de P\$190.0m y P\$273.0 respectivamente, ratificando la perspectiva Estable.

HR Ratings reviso al alza la calificación de HR BBB (E) a HR BBB+ (E) y ratifico la Perspectiva Estable para el crédito contratado por el Municipio de San Luis Potosí, con Bansi por un monto inicial de P\$190.0m.

Detalle de Calificación

HISTORIAL	
Nombre:	San Luis Potosí
Razón Social:	San Luis Potosí, S.L.P.
Clave:	Clave BANSI Potosí, S.L.P.
Área:	Finanzas Públicas
Sub-Área:	Administración
Descripción:	Deuda - Crédito Bancario Estructurado - Largo Plazo
Calificación Estructurada:	HR BBB+ (E)
Fecha:	12 mayo 2017
Perspectiva:	ESTABLE
	AA NRSFO Rating



HR Ratings reviso al alza la calificación de HR BBB+ (E) a HR A- (E) y ratificó la Perspectiva Estable para el crédito contratado por el Municipio de San Luis Potosí, con Bansi por un monto inicial de

Viene de la Página No. 23 del Acta No. 65, de la Décima Tercera Sesión Ordinaria del día 13 de julio de 2017.

P\$273.0m.

Detalle de Calificación

Nombre: San Luis Potosí
 Razón Social: San Luis Potosí, SLP.
 Clave: 28028 BANSI P\$273.0M
 Área: Finanzas Públicas
 Sub-Área: Municipios
 Descripción: Deuda - Crédito Bancario Estructurado - Largo Plazo
 Calificación Estructurada: HR A - (E)
 Fecha: 12 junio 2017
 Perspectiva: ESTABLE
 *A NRSRO Rating

HISTORIAL



HR Ratings el 12 de junio de 2017 revisó al alza la calificación Quirografaria de HR BB+ a HR BBB- al Municipio de San Luis Potosí, y mantuvo la Perspectiva Estable.

La revisión al alza de la calificación se debe al adecuado comportamiento observado en las principales métricas financieras del Municipio, mismo que supero las expectativas de HR Ratings. Al cierre de 2016, se reportó en el Balance Primario Ajustado (BPA) al considerar el incremento en los recursos pendientes por ejercer, en contraste con el superávit esperado por HR Ratings de 0.6% en el BPA. En lo anterior se observó una contracción de 12.8% en el Gasto Corriente y un crecimiento de 14.3% en los Ingresos de Libre Disposición (ILD). Asimismo, las métricas de Servicios de la Deuda y Deuda Neta a ILD reportaron en 2016 un nivel de 7.0% y 25.9% respectivamente, resultados inferiores a los estimados de 8.5% y 32.6% gracias al crecimiento interanual registrado en los ILD. De acuerdo con el saldo observado durante el periodo de análisis en la Quirografaria, se espera para los próximos años que las métricas de Servicio de Deuda y Servicios de Deuda Quirografaria a ILD incrementen.

<https://www.hrratings.com/es/ratings#> Consultado el 30 de Junio de 2017.

Detalle de la publicación e historial de las calificaciones del ejercicio 2013 al 2017.

Nombre: San Luis Potosí
 Razón Social: San Luis Potosí, SLP.
 Clave: 28028-10
 Área: Finanzas Públicas
 Sub-Área: Municipios
 Descripción: Quirografaria
 Calificación: HR BBB -
 Fecha: 12 junio 2017
 Perspectiva: ESTABLE
 *A NRSRO Rating

HISTORIAL

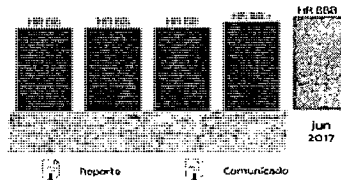

De la información presentada por el Tesorero Municipal, sujeta a la revisión de la Comisión Permanente de Hacienda Municipal, se analizaron y discutieron los **estados financieros del mes de junio de 2017**, conformados por Estado de Situación Financiera, Estado de Actividades, Estado Analítico del Activo, Estado Analítico del Pasivo, Estado de Variación de la Hacienda Pública, Estado de Cambios en la Situación Financiera, Estado de Flujos de Efectivo, la Balanza de Comprobación y las que contienen la Información Presupuestaria, Estado analítico de ingresos presupuestales, Estado Analítico del Ejercicio del Presupuesto de Egresos Clasificación por Objeto del Gasto, Estado del Ejercicio del Presupuesto de Egresos Clasificación Administrativa, Estado del Ejercicio del Presupuesto de Egresos Clasificación Económica, Estado del Ejercicio del Presupuesto de Egresos Clasificación Funcional y Estado del Presupuesto de Egresos Categoría Programática; aprobándose por mayoría de votos de los integrantes de la Comisión en cita.

Por lo anterior, atentos a lo dispuesto por el artículo 81 fracciones

13

SAN LUIS POTOSÍ
H. AYUNTAMIENTO 2015-2018

Viene de la Página No. 24 del Acta No. 65, de la Décima Tercera Sesión Ordinaria del día 13 de julio de 2017.

VIII y IX, de la Ley Orgánica del Municipio Libre del Estado de San Luis Potosí, 90, y 123 fracción I del Reglamento Interno del Municipio Libre de San Luis Potosí, se dictaminó como procedente la solicitud del C.P. **Jesús Emmanuel Ramos Hernández**, Tesorero Municipal, relativa a la aprobación de los estados financieros correspondientes al mes de junio de 2017.

Por lo antes expuesto y fundado, a ustedes **HONORABLES INTEGRANTES DEL CABILDO**, solicito atentamente, se dicten los siguientes:

PUNTOS DE ACUERDO:

Primero.- Se autoriza la adecuación presupuestal de ingresos y egresos del ejercicio fiscal 2017.

Segundo.- Se ordena a la Secretaría General, expedir las certificaciones necesarias, asimismo a la Tesorería Municipal, realizar la publicación de la adecuación presupuestal de ingresos y egresos del ejercicio 2017, una vez autorizada por el H. Cabildo Municipal.

Tercero.- Se aprueban los estados financieros del mes de junio de 2017.

Cuarto.- Se ordena a la Tesorería Municipal, enviar al Honorable Congreso del Estado Libre y Soberano de San Luis Potosí, para su fiscalización, los estados financieros del mes de junio de 2017, una vez autorizados por el Cabildo Municipal, así como para que realice los trámites subsecuentes. **Notifíquese en sus términos.**

Así lo dictaminaron y firman, los Integrantes de la Comisión Permanente de Hacienda por conducto de su Presidenta Licenciada **María Isabel González Tovar**, Primer Síndico Municipal, (Rúbrica), a los 11 días del mes de julio de 2017".-----

El Secretario General del H. Ayuntamiento, somete a consideración el **SEGUNDO BLOQUE** del Dictamen que presenta la Comisión Permanente de Hacienda Municipal y en los términos de los artículos 55 y 57 del Reglamento Interno, **SE PROCEDE A REALIZAR LA VOTACIÓN EN FORMA ECONÓMICA, SE SOLICITA A LOS INTEGRANTES DEL CABILDO QUE QUIENES SE ENCUENTREN A FAVOR, PROCEDAN A VOTAR LEVANTANDO SU MANO. HECHO LO ANTERIOR Y CONTABILIZADOS LOS VOTOS, EL SECRETARIO GENERAL DEL AYUNTAMIENTO DA CUENTA DE QUE SE APRUEBA POR MAYORÍA DE 11 ONCE VOTOS A FAVOR Y 7 SIETE VOTOS EN CONTRA, DE LOS REGIDORES: CÉSAR AUGUSTO CONTRERAS MALIBRÁN, LAURA GAMA BAZARTE; ENRIQUE GONZÁLEZ HERNÁNDEZ, MARCELA ZAPATA SUÁREZ DEL REAL, RAYMUNDO ROBERTO RAMÍREZ URBINA, DAVID MAURICIO ALANÍS CÓRDOBA Y LETICIA LOZANO MARTÍNEZ.**-----

-- **Como punto V del Orden del Día.-** Se somete a consideración y, en su caso aprobación del Cabildo, el Dictamen que presenta la Comisión Permanente de Gobernación, relativo al nuevo Reglamento Interior del Consejo Municipal de Transporte de San Luis Potosí.- El Secretario General del H. Ayuntamiento, informa a los presentes, que en la Secretaría General del Ayuntamiento, se recibió escrito del Presidente de la Comisión Permanente de Gobernación, mediante el cual solicitó se agendara el citado Dictamen, por lo que con fundamento en el artículo 89 fracción VIII, del Reglamento Interno, cede el uso de la voz, al Regidor Isaac Ramos López, para que de lectura al mismo. En uso de la palabra, el Regidor Isaac Ramos López, solicita se dispense la lectura del Dictamen, en virtud de que fue oportunamente circulado a cada uno de los miembros del Cabildo. Acto continuo, el Secretario General del H. Ayuntamiento, a sugerencia del Presidente de la Comisión Permanente de Gobernación, somete a consideración la dispensa de la lectura del Dictamen que se

Viene de la Página No. 25 del Acta No. 65, de la Décima Tercera Sesión Ordinaria del día 13 de julio de 2017.

presenta y de conformidad con lo que señalan los artículos 55 y 57 del Reglamento Interno del Municipio Libre de San Luis Potosí, SE PROCEDE A REALIZAR LA VOTACIÓN EN FORMA ECONÓMICA. SE SOLICITA A LOS MIEMBROS DEL CABILDO QUE QUIENES SE ENCUENTREN A FAVOR, PROCEDAN A VOTAR LEVANTANDO SU MANO. HECHO LO ANTERIOR Y CONTABILIZADOS LOS VOTOS, EL SECRETARIO GENERAL DA CUENTA DE QUE SE APRUEBA POR UNANIMIDAD LA DISPENSA DE LA LECTURA DEL DICTAMEN.-----

-- El Regidor Isaac Ramos López, da a conocer el Dictamen, el cual se inserta para constancia bajo el siguiente tenor: "Julio 06 del 2017. HONORABLES MIEMBROS DEL CABILDO; H. AYUNTAMIENTO DE SAN LUIS POTOSÍ, PRESENTE.- De conformidad con lo ordenado en los artículos 89 fracción X de la Ley Orgánica del Municipio Libre de San Luis Potosí, 73 fracción XIV, 74, 77, 79, 89 fracción VIII y 91 del Reglamento Interno del Municipio Libre de San Luis Potosí y con apoyo en las facultades que los citados dispositivos confieren a la Comisión Permanente de Gobernación del H. Ayuntamiento de San Luis Potosí, se somete a consideración del Pleno de ese H. Cabildo Municipal, el acuerdo tomado en la sesión de la misma celebrada el día martes 27 de junio de 2017, a efecto de que se proceda al análisis, discusión, y, en su caso, aprobación del siguiente: DICTAMEN. NUEVO REGLAMENTO INTERIOR DEL CONSEJO MUNICIPAL DEL TRANSPORTE DE SAN LUIS POTOSÍ.  los términos siguientes:

ANTECEDENTES:

1.- Mediante oficio SG/453/2017, recibido por la Comisión de Gobernación el trece de febrero del dos mil diecisiete, el Lic. Marco Antonio Aranda Martínez, Secretario General del H. Ayuntamiento de San Luis Potosí, turnó a esta Comisión Permanente de Gobernación del Cabildo para su discusión y en su caso aprobación, el dictamen jurídico relativo a la iniciativa de creación de un nuevo Reglamento Interior del Consejo Municipal del Transporte de San Luis Potosí, proyecto que ya fue aprobado en el seno del propio Consejo en sesión del 15 de noviembre del 2016.

2.- Esta Comisión de Gobernación convocó a sus integrantes para proceder al análisis y en su caso aprobación de la iniciativa de referencia, lo que ocurrió en fecha 27 de junio del presente año, habiéndose discutido y aprobado por unanimidad de los presentes, con las modificaciones pertinentes que fueron planteadas en la sesión, el referido proyecto.

CONSIDERANDO:

PRIMERO.- Que el numeral 115, fracción II de la Constitución Política de los Estados Unidos Mexicanos, ordena: "Artículo 115. Los estados adoptarán, para su régimen interior, la forma de gobierno republicano, representativo, democrático, laico y popular, teniendo como base de su división territorial y de su organización política y administrativa, el municipio libre, conforme a las bases siguientes:

II. Los municipios estarán investidos de personalidad jurídica y manejarán su patrimonio conforme a la ley.

Los ayuntamientos tendrán facultades para aprobar, de acuerdo con las leyes en materia municipal que deberán expedir las legislaturas de los Estados, los bandos de policía y gobierno, los reglamentos, circulares y disposiciones administrativas de observancia general dentro de sus respectivas jurisdicciones, que organicen la administración pública municipal, regulen las materias, procedimientos, funciones y servicios públicos de su competencia y aseguren la participación ciudadana y vecinal..."

SEGUNDO.- Que el artículo 114, fracción II de la Constitución Particular del Estado de San Luis Potosí, establece:

"ARTÍCULO 114.- El Municipio Libre constituye la base de la división territorial y de la organización política y administrativa del Estado y tendrá a su cargo la administración y gobierno de los intereses municipales, conforme a las bases siguientes:

111

SAN LUIS POTOSÍ
H. AYUNTAMIENTO 2015-2018

Viene de la Página No. 26 del Acta No. 65, de la Décima Tercera Sesión Ordinaria del día 13 de julio de 2017.

II. Los Municipios estarán investidos de personalidad jurídica y manejarán su patrimonio conforme a la ley.

Los ayuntamientos tendrán facultades para aprobar, de acuerdo con las leyes en materia municipal que deberá expedir la Legislatura del Estado, los bandos de policía y gobierno, los reglamentos, circulares y disposiciones administrativas de observancia general dentro de sus respectivas jurisdicciones, que organicen la administración pública municipal, regulen las materias, procedimientos, funciones y servicios públicos de su competencia, y aseguren la participación ciudadana y vecinal..."

TERCERO.- La Ley Orgánica del Municipio Libre de San Luis Potosí, en su artículo 29, establece:

"**ARTICULO 29.** Los reglamentos, bandos, circulares y disposiciones administrativas de observancia general que expidan los ayuntamientos dentro de sus respectivas jurisdicciones, que organicen la administración pública municipal, regulen las materias, procedimientos, funciones y servicios públicos de su competencia, que deriven de la presente Ley y de las demás en materia municipal que de conformidad con lo establecido en el artículo 114 de la Constitución del Estado expida el Congreso Local, complementarán en lo conducente las disposiciones de las mismas y asegurarán en cuanto corresponda, la participación ciudadana y vecinal.

La facultad de presentar las iniciativas correspondientes a las normas que deriven de lo consignado en el párrafo anterior corresponde:

- I. Al Presidente Municipal, regidores y síndicos;
- II. A las comisiones de Cabildo colegiadas o individuales, y
- III. A los ciudadanos vecinos del municipio.

Las iniciativas correspondientes al presupuesto de egresos y sus reformas sólo podrán presentarse por los miembros del Ayuntamiento."

CUARTO.- Que de acuerdo con lo establecido en el artículo 6, fracción V de la Ley que Establece las Bases para la Emisión de Bandos de Policía y Gobierno y Ordenamientos de los Municipios del Estado de San Luis Potosí, los ordenamientos municipales pueden reformarse, modificarse o adicionarse siempre que se cumpla con los requisitos de discusión, aprobación, promulgación y publicación por parte del Ayuntamiento.

Pero además tal dispositivo precisa, que cuando la reforma de un ordenamiento municipal, implique la modificación de la mitad mas uno de los dispositivos legales que integran el total de su contenido, dicho ordenamiento se considerara abrogado y se deberá aprobar como uno nuevo, situación que ocurre con el Reglamento en comento, porque su adecuación actualizó dicho supuesto normativo.

QUINTO.- Es política pública de la presente Administración, la actualización del Marco Normativo Municipal, adecuándolo a la realidad que enfrenta el Municipio, unificando criterios y evitando inconsistencias entre Reglamentos y Leyes Estatales.

El 18 de octubre del 2016, fue publicada en el Periódico Oficial del Gobierno del Estado, la Ley de Transporte Público del Estado de San Luis Potosí.

El Reglamento Interior del Consejo Municipal del Transporte de San Luis Potosí vigente, fue publicado en el Periódico Oficial del Gobierno del Estado con fecha 15 de mayo del 2006, por lo que es evidente el desacuerdo de su contenido, con el de la nueva Legislación de la materia, lo cual se corrige merced al instrumento que se somete a la consideración y aprobación de ese H. Cuerpo Colegiado.

De acuerdo con lo anterior la Comisión de Gobernación del Ayuntamiento de San Luis Potosí dictamina por unanimidad, la aprobación del siguiente:

REGLAMENTO INTERIOR DEL CONSEJO MUNICIPAL DEL TRANSPORTE DE SAN LUIS POTOSÍ.

EXPOSICION DE MOTIVOS

La Ley de Transporte Público del Estado de San Luis Potosí, reconoce la competencia de las autoridades municipales para participar en la formulación y aplicación de programas de transporte público cuando

Viene de la Página No. 27 del Acta No. 65, de la Décima Tercera Sesión Ordinaria del día 13 de julio de 2017.

estos afecten su ámbito territorial.

Por esta razón, se faculta al Municipio para participar a través del Consejo Municipal de Transporte, como instancia involucrada en las problemáticas locales y concedora de los requerimientos de la población en materia de transporte.

Por lo anterior y para el óptimo desarrollo del Consejo Municipal, resulta indispensable contar con un ordenamiento actualizado y acorde a la Ley de la materia que regule su funcionamiento, operación, integración, atribuciones y obligaciones del mismo.

Mediante Sesión Ordinaria de fecha 15 de noviembre del año 2016, el Consejo Municipal de Transporte del Municipio de San Luis Potosí, acordó la actualización del Reglamento Interno del mismo a fin de brindar mayor seguridad jurídica y robustecer la figura jurídica del Consejo Municipal.

De acuerdo con lo anterior, es que se instrumenta el presente Reglamento Interno del Consejo Municipal de Transporte de San Luis Potosí, en los términos siguientes:

CAPÍTULO I

DISPOSICIONES GENERALES

ARTICULO 1°. El presente ordenamiento jurídico es de orden público e interés social y de aplicación obligatoria para los integrantes del Consejo Municipal de Transporte de San Luis Potosí, así como las dependencias y particulares que intervengan en los procedimientos que establece el mismo.

ARTICULO 2°. Este Reglamento Interno tiene por objeto regular la integración, organización y funcionamiento del Consejo Municipal de Transporte de San Luis Potosí.

ARTICULO 3°. El marco legal de este Reglamento lo constituyen los artículos 115 de la Constitución Política de los Estados Unidos Mexicanos, 114 de la Constitución Política del Estado Libre y Soberano de San Luis Potosí, 12, fracción VIII, 19, fracción IV, 123, 124, 125 y 126 de la Ley de Transporte Público del Estado de San Luis Potosí, y la Ley Orgánica del Municipio Libre del Estado de San Luis Potosí. En lo no dispuesto por este Reglamento, se aplicaran supletoriamente las normas contenidas en la Ley de Transporte Público del Estado de San Luis Potosí.

ARTICULO 4°. Cuando en el presente reglamento por cuestiones gramaticales se utilice el genérico masculino, se entenderá que se refiere tanto a hombres como a mujeres, salvo disposición legal en contrario.

ARTICULO 5°. Para los efectos del presente Reglamento, se entenderá por:

- I. **CONSEJO:** El Consejo Municipal de Transporte de San Luis Potosí, S.L.P.;
- II. **LEY DE TRANSPORTE PUBLICO:** La Ley de Transporte Público del Estado de San Luis Potosí;
- III. **LEY ORGÁNICA:** La ley Orgánica del Municipio Libre del Estado de San Luis Potosí;
- IV. **MUNICIPIO:** El Municipio de San Luis Potosí, S.L.P.;
- V. **REGLAMENTO:** El Reglamento Interno del Consejo Municipal de Transporte de San Luis Potosí.

CAPITULO II

DE LA NATURALEZA, FUNCION E INTEGRACION DEL CONSEJO

ARTICULO 6°. El Consejo, se constituye como un órgano que conocerá de los aspectos técnicos y económicos, inherentes al servicio de transporte público en todas sus modalidades, con el fin de emitir a las autoridades las opiniones correspondientes en dicha materia.

Viene de la Página No. 28 del Acta No. 65, de la Décima Tercera Sesión Ordinaria del día 13 de julio de 2017.

ARTICULO 7°. El Consejo tendrá las siguientes funciones y obligaciones:

- I. Analizar permanentemente las condiciones del servicio de transporte público en todas sus modalidades en el ámbito municipal, proponiendo programas, estudios y acciones de carácter técnico y financiero para mejorar la prestación del servicio;
- II. Con base en las necesidades de la población y conforme a la Ley de Transporte Público, proponer la creación, ampliación o modificación de rutas, itinerarios, horarios, frecuencias de paso, tarifas, sistemas de pago y servicios auxiliares; en relación a la opinión que tenga que emitir sobre la expedición de permisos temporales del transporte rural, tendrá treinta días para lo conducente. De no resolver sobre el particular, la Secretaria de Comunicaciones y Transportes procederá a la emisión de los permisos conducentes, continuando el proceso de expedición de permisos temporales hasta su culminación;
- III. Conocer, analizar y emitir la opinión que al efecto le solicite la Secretaria de Comunicaciones y Transportes, para el otorgamiento de concesiones y permisos;
- IV. Promover entre los concesionarios formulas económicas y administrativas que garanticen la calidad, accesibilidad, rentabilidad, eficiencia y seguridad en la prestación de dicho servicio;
- V. Promover entre los usuarios la cultura del uso eficiente del transporte, así como de los servicios auxiliares relacionados con el mismo;
- VI. Promover ante las instancias correspondientes, los programas y acciones que tengan como fin la creación, ampliación o modificación de las vías de comunicación, para impulsar la seguridad y eficiencia del servicio, en el ámbito de su jurisdicción;
- VII. Proponer métodos de control y evaluación del servicio;
- VIII. Opinar sobre la adecuación de las tarifas del servicio en función de su calidad, costo y rentabilidad;
- IX. Conocer y llevar a través del secretario técnico del Consejo, un registro de los indicadores y estadísticas en materia del servicio de transporte público, correspondiente a sus respectivos territorios;
- X. Promover mecanismos de coordinación, comunicación e intercambio de información con las entidades públicas y privadas relacionadas con el servicio de transporte público;
- XI. Rendir ante el cabildo, durante el mes de febrero, un informe anual de sus actividades, y
- XII. Las demás que procedan conforme a la normatividad vigente.

ARTICULO 8°. De conformidad con lo que establece el artículo 124 de la Ley de Transporte Público, para cumplir con sus funciones, el Consejo estará integrado por los siguientes miembros:

- I. Un Presidente que será el Presidente Municipal;
- II. Un Secretario Técnico, que será el Secretario General del Ayuntamiento;
- III. El Regidor Presidente de la Comisión Permanente de Policía Preventiva, Vialidad y Transporte;
- IV. El Delegado regional de la Secretaria, o la persona que éste designe;
- V. Un representante de los usuarios por cada modalidad, designados por el Presidente;
- VI. Un representante de los concesionarios por cada ruta y modalidad, a invitación expresa del Presidente del Consejo;
- VII. Un representante por cada una de las cámaras de la industria, comercio y servicios, constituidas en el Municipio;

ARIA
AL V.
MIENTO
OTOS
2018

Viene de la Página No. 29 del Acta No. 65, de la Décima Tercera Sesión Ordinaria del día 13 de julio de 2017.

- VIII. Un representante de las instituciones de educación media superior y superior;
- IX. Un representante de los estudiantes de las instituciones de educación media superior y superior;
- X. Un representante de las organizaciones sindicales legalmente constituidas, que tengan relación directa con el transporte público;
- XI. A invitación expresa del Presidente, podrán participar en las sesiones del Consejo, los representantes de los sectores públicos, estatal y municipal, y las personas que por su experiencia y conocimientos puedan aportar importante colaboración al desarrollo de los trabajos del Consejo, y
- XII. En el caso de los municipios con presencia indígena, de acuerdo con el padrón de comunidades para el efecto en el Estado, se deberá integrar al representante de Asuntos Indígenas ante el ayuntamiento que corresponda.

ARTÍCULO 9°. A las reuniones del Consejo asistirán los representantes propietarios y en ausencia de estos, sus respectivos suplentes.

ARTÍCULO 10. Los representantes de la Administración Pública ante el Consejo, durarán el tiempo que estén en su función pública.

Los representantes de las asociaciones y organismos ante el consejo serán nombrados por los presidentes o titulares respectivos, y durarán en funciones el periodo legal de la administración municipal.

CAPÍTULO III

DE LAS ATRIBUCIONES DE LOS INTEGRANTES DEL CONSEJO

ARTÍCULO 11. El cargo de miembro del Consejo será de carácter honorífico.

ARTÍCULO 12. Corresponden al Presidente del Consejo las siguientes atribuciones:

- I. Representar legalmente al Consejo, facultad que podrá delegar por acuerdo del Consejo en cualquiera de los otros miembros del mismo;
- II. Convocar a las sesiones ordinarias y extraordinarias del mismo, así como instalarlas y presidirlas;
- III. Proponer la orden del día de las sesiones;
- IV. Ejecutar y en su caso, vigilar el exacto cumplimiento de los acuerdos que tome el Consejo;
- V. En caso de empate en las votaciones, ejercer voto de calidad, y
- VI. Las demás que sean afines a sus atribuciones, y las que le asigne el Consejo y este Reglamento.

ARTÍCULO 13. El Secretario Técnico del Consejo tendrá las siguientes atribuciones:

- I. Convocar por instrucciones del Presidente, a los miembros del Consejo a las sesiones ordinarias y extraordinarias, y conducir las;
- II. Levantar el acta correspondiente a cada una de las sesiones del Consejo y las reuniones de trabajo, consignando sucintamente en ellas los asuntos tratados y las resoluciones tomadas, emitiendo de las mismas las certificaciones que fuesen necesarias;
- III. Presentar al Cabildo Municipal para su aprobación los proyectos emanados del seno del Consejo;
- IV. Llevar el archivo de las actas correspondientes a las sesiones y reuniones de trabajo del Consejo, resguardando dentro del mismo las actas;
- V. Preparar la agenda de las sesiones y reuniones de trabajo que deban celebrarse;
- VI. Organizar y preparar el material técnico y documental sobre el que deliberara el Consejo;
- VII. Convocar a las reuniones de trabajo del Consejo así como instalarlas y presidirlas, y

SECR
GEN

SECRETARÍA
MUNICIPAL

AYUN
AN LU
2015

16

Viene de la Página No. 30 del Acta No. 65, de la Décima Tercera Sesión Ordinaria del día 13 de julio de 2017.

VIII. Las demás que sean afines a sus atribuciones y las que le asigne el Consejo y este Reglamento.

ARTÍCULO 14. Son atribuciones comunes a los integrantes del Consejo:

- I. Aportar sus conocimientos técnicos, legales y administrativos para auxiliar y asesorar al Consejo en el desarrollo de sus actividades;
 - II. Concurrir a las reuniones de trabajo y sesiones del Consejo, participando activamente dentro de las mismas;
 - III. Votar los asuntos que sean puestos a consideración en las sesiones ordinarias y extraordinarias;
 - IV. Los miembros del Consejo podrán representar al mismo en lo particular ante las Autoridades, siempre que medie acuerdo de sus integrantes emitido de conformidad con lo señalado en este Reglamento;
 - V. Ni en lo individual ni en grupo los miembros del Consejo podrán tomar decisiones, acuerdos o disposiciones, que obliguen al propio Consejo o que comprometan o afecten su estructura, toda vez que la validez y efectos legales de los actos realizados por el mismo, parte de que sean suscritos por éste en su forma de organismo colegiado, en sesión de Consejo y debidamente certificados y sancionados por el Presidente y el Secretario Técnico; y
- Las demás que se les asigne expresamente el Consejo o su Presidente.

**ARÍA
RAL**

**CAPÍTULO IV
DE LAS SESIONES DEL CONSEJO**

ARTÍCULO 15. El Consejo sesionará en forma ordinaria cada dos meses, y de manera extraordinaria cuando lo convoque el Presidente del mismo, o lo solicite la mayoría de sus miembros.

ARTÍCULO 16. La convocatoria que se expida para la celebración de sesiones ordinarias deberá convocarse con cuatro días de anticipación. Para las sesiones extraordinarias deberá convocarse con dos días de anticipación.

ARTÍCULO 17. En la convocatoria que al efecto se expida, se especificará el lugar, día y la hora de la sesión, así como los asuntos a tratar, anexándose la información de los mismos, debiendo ser entregada a los integrantes de los consejos municipales.

ARTÍCULO 18. Todas las sesiones serán válidas con la asistencia de la mitad más uno de los miembros del Consejo, y los acuerdos se tomarán por mayoría de votos de los asistentes, en caso de empate, el Presidente tendrá voto de calidad.

ARTÍCULO 19. Si en la primera sesión no hubiere el quórum señalado en el artículo anterior, se levantará el acta respectiva para hacer constar el hecho y se convocará por segunda vez a los integrantes del Consejo y los acuerdos se tomarán por la mayoría simple de los presentes a la hora de la votación.

ARTÍCULO 20. Las resoluciones emitidas por el Consejo tendrán carácter de recomendaciones, a fin de que el Ejecutivo tome las mejores opciones que atiendan el interés social en la materia.

ARTÍCULO 21. Cada uno de sus miembros tendrá derecho a voz y voto durante las sesiones del mismo.

CAPÍTULO V

DE LAS REUNIONES DE TRABAJO DEL CONSEJO

ARTÍCULO 22. Además de las sesiones del Consejo se celebrarán reuniones de trabajo, a las cuales convocará y presidirá el Secretario Técnico con mínimo veinticuatro horas de anticipación.

ARTÍCULO 23. Para la celebración de las reuniones de trabajo no se requiere quórum específico y el objetivo de las mismas es preparar el material necesario para las sesiones de Consejo, señalando los puntos

Viene de la Página No. 31 del Acta No. 65, de la Décima Tercera Sesión Ordinaria del día 13 de julio de 2017.
de acuerdo que deban presentarse en sesión de Consejo, sin que exista la facultad del Consejo de celebrar acuerdos fuera de sesión.

CAPITULO VI

DEL PROCEDIMIENTO DE REGLAMENTACIÓN INTERNA DEL CONSEJO

ARTICULO 24. Conforme al procedimiento normado legal y reglamentario, el Consejo revisara periódicamente la normatividad que regule su funcionamiento, a fin de acordar en su caso, las modificaciones que procedan.

ARTICULO 25. De manera enunciativa más no limitativa, la modificación a las normas contenidas en este reglamento, podrán hacerse en los siguientes casos:

- I. Cuando existan cambios en las disposiciones contenidas en la Ley de Transporte Público respecto a la integración y funcionamiento de los Consejos Municipales;
- II. A petición pertinente de los Consejeros, previo consenso del Consejo, y
- III. En los demás casos en que sea procedente.

CAPITULO VII

ASPECTOS GENERALES PARA EL ANALISIS Y VALORACION DE LOS PROYECTOS

ARTICULO 26. Para el análisis y valoración de los proyectos referentes al transporte público, que afecten al territorio de dominio municipal, se deberán tomar en cuenta los criterios que establece la Ley de Transporte Público, y como complementarios los siguientes:

- I. Tener en cuenta el impacto que se pudiera causar en la población con la implementación de dichos proyectos, los cuales deberán tener un sustento técnico con base en estudios elaborados por profesionales en la materia;
- II. La ejecución de obras de carácter público o privado, que provocan un aumento o disminución de la necesidad del transporte público, de acuerdo al estudio técnico que se realice en la zona de influencia o en su caso en la totalidad de la municipalidad.

ARTICULO 27. A partir de las rutas existentes dentro del territorio municipal, así como la densidad poblacional existente en la zona, y el posible incremento en la afluencia vehicular es como se analizará la propuesta de creación de nuevas concesiones de transporte público, en sus modalidades de Transporte Urbano Colectivo y Colectivo de Primera Clase.

Adicionalmente para la creación de proyectos que pretendan otorgar nuevas concesiones de transporte público colectivo, se deberá tomar en consideración la ubicación general y localización de la zona a beneficiar con la creación de ruta de transporte, determinando el porcentaje en el que beneficia a las áreas habitacionales, zonas comerciales y áreas industriales.

ARTICULO 28. En el caso de las concesiones del Servicio de Transporte Público en sus modalidades de automóvil de alquiler de ruleteo y de alquiler en sitio, deberá estarse a la solicitud que haga el Ejecutivo del Estado, a través del Secretario de Comunicaciones y Transportes al Gobierno Municipal, la que se turnara al Consejo, para que emita la opinión correspondiente.

ARTICULO 29. Cuando los particulares por propia decisión, soliciten de la Administración Municipal, la emisión de opinión sobre el otorgamiento personal o colectivo de concesiones de transporte público, deberán ser negadas en tanto la Secretaría de Comunicaciones y Transportes del Estado no emita la convocatoria correspondiente y solicite del Gobierno Municipal, la opinión respectiva para la emisión de las concesiones.

ARTICULO 30.- Una vez que el Consejo analice la solicitud emitida por el Ejecutivo del Estado a través de la Secretaría de Comunicaciones y Transportes, procederá a realizar el proyecto de la opinión que se emitirá, y a partir del procedimiento que en este Reglamento se

SECRETARÍA GENERAL



AYUNTAMIENTO DE SAN LUIS
2015

7

SAN LUIS POTOSÍ

H. AYUNTAMIENTO 2015-2018

Viene de la Página No. 32 del Acta No. 65, de la Décima Tercera Sesión Ordinaria del día 13 de julio de 2017.

señala, se someterá a la aprobación del mismo en sesión ordinaria de consejo, emitiéndose el acuerdo correspondiente para ser enviado a la Secretaría de Comunicaciones y Transportes, a fin de que se tenga en cuenta la opinión del Gobierno Municipal y en específico del Consejo.

CAPITULO VIII

DE LAS SANCIONES

ARTICULO 31. El Consejo será el órgano competente para determinar las sanciones aplicables a los Consejeros, cuando estos incurran en falta debidamente comprobada, previo respeto al derecho de audiencia.

ARTICULO 32. El procedimiento de Responsabilidad será substanciado por el Secretario Técnico, la cual a su culminación dará cuenta de los resultados al Consejo para que este determine lo conducente.

ARTICULO 33. Constituyen faltas:

- I. Faltar de manera injustificada a las sesiones del Consejo hasta tres veces consecutivas;
- II. Incumplimiento a las funciones encomendadas;
- III. Incurrir en faltas de probidad y honradez con motivo y en ejercicio de sus funciones, y
- IV. Las demás análogas a las anteriores de naturaleza grave.

ARTICULO 34. Se establecen como sanciones las siguientes:

- I. Amonestación por escrito;
- II. Suspensión en el ejercicio de la Consejería por el termino que establezca el Consejo, y
- III. Baja definitiva.

TRANSITORIOS

PRIMERO.- En los términos y por las razones a que se refiere el artículo 6, fracción V, segundo párrafo de la Ley que Establece las Bases para la Emisión de Bandos de Policía y Gobierno, y Ordenamientos de los Municipios del Estado de San Luis Potosí, se abroga el Reglamento Interior del Consejo Municipal del Transporte de San Luis Potosí, publicado en el Periódico Oficial del Estado el 15 de Mayo del 2006.

SEGUNDO.- El presente Reglamento del Consejo Municipal del Transporte de San Luis Potosí, entrara en vigor al día siguiente de su publicación en el Periódico Oficial del Estado.

TERCERO.- Se derogan todas las disposiciones legales y administrativas que contravengan el presente Reglamento.

CUARTO.- Publíquese en la Gaceta Municipal.

Por lo antes expuesto atenta y respetuosamente se solicita a los miembros del Honorable Cabildo la aprobación del presente DICTAMEN. **ATENTAMENTE. LA COMISIÓN PERMANENTE DE GOBERNACIÓN, LIC. ISAAC RAMOS LÓPEZ, PRESIDENTE DE LA COMISIÓN; MTRO. JUAN MIGUEL CHÁVEZ VÁZQUEZ, SECRETARIO DE LA COMISIÓN (Rúbricas)**"-----

-- El Secretario General del H. Ayuntamiento, somete a consideración, el Dictamen que presenta la Comisión Permanente de Gobernación, y de conformidad con lo que señalan los artículos 55 y 57 del Reglamento Interno, **SE PROCEDE A REALIZAR LA VOTACIÓN EN FORMA ECONÓMICA, SE PIDE A LOS INTEGRANTES DEL CABILDO, QUE QUIENES SE ENCUENTREN A FAVOR, PROCEDAN A VOTAR LEVANTANDO SU MANO. HECHO LO ANTERIOR, SE CONTABILIZAN LOS VOTOS Y EL SECRETARIO GENERAL DA CUENTA DE QUE SE APRUEBA POR UNANIMIDAD DE VOTOS.**-----

-- Como punto VI del Orden del Día.- Se somete a consideración y, en su caso aprobación del Cabildo, el Dictamen que presenta la Comisión permanente de Gobernación, referente a la Iniciativa de reformas y adiciones al Reglamento del Consejo de Participación Social en la Educación, en el Municipio de San Luis Potosí.- El Secretario General del H. Ayuntamiento, hace del conocimiento de los presentes, que en la Secretaría General

Viene de la Página No. 33 del Acta No. 65, de la Décima Tercera Sesión Ordinaria del día 13 de julio de 2017.

del Ayuntamiento, se recibió escrito del Presidente de la Comisión Permanente de Gobernación, mediante el cual solicitó se agendara el citado Dictamen, por lo que con fundamento en el artículo 89 fracción VIII, del Reglamento Interno, cede el uso de la voz, al Regidor Isaac Ramos López, para que de lectura al mismo. En uso de la palabra, el Regidor Isaac Ramos López, solicita se dispense la lectura del Dictamen, en virtud de que fue oportunamente circulado a cada uno de los miembros del Cabildo. Acto seguido, el Secretario General del H. Ayuntamiento, como lo ordena el Regidor Isaac Ramos López, somete a consideración la dispensa de la lectura del Dictamen que se presenta y de conformidad con lo que señalan los artículos 55 y 57 del Reglamento Interno del Municipio Libre de San Luis Potosí, **SE PROCEDE A REALIZAR LA VOTACIÓN EN FORMA ECONÓMICA. SE SOLICITA A LOS MIEMBROS DEL CABILDO QUE QUIENES SE ENCUENTREN A FAVOR, PROCEDAN A VOTAR LEVANTANDO SU MANO. HECHO LO ANTERIOR Y CONTABILIZADOS LOS VOTOS, EL SECRETARIO GENERAL DA CUENTA DE QUE SE APRUEBA POR UNANIMIDAD LA DISPENSA DE LA LECTURA DEL DICTAMEN.**-----

-- Nuevamente, el Regidor Isaac Ramos López, hace uso de la voz para dar a conocer el Dictamen, el cual se inserta para constancia bajo el siguiente tenor: "06 de julio de 2017, HONORABLES MIEMBROS DEL CABILDO. H. AYUNTAMIENTO DE SAN LUIS POTOSÍ. PRESENTE.- De conformidad con lo ordenado en los artículos 89 fracción X de la Ley Orgánica del Municipio Libre de San Luis Potosí, 73 fracción XIV, 74, 77, 79, 89 fracción VIII y 91 del Reglamento Interno del Municipio Libre de San Luis Potosí y con apoyo en las facultades que los citados dispositivos confieren a la Comisión Permanente de Gobernación del H. Ayuntamiento de San Luis Potosí, se somete a consideración del Pleno de ese H. Cabildo Municipal, el acuerdo tomado en la sesión de la misma celebrada el día 27 de Junio del 2017, a efecto de que se proceda al análisis, discusión, y, en su caso, aprobación del siguiente:

D I C T A M E N

INICIATIVA DE REFORMAS Y ADICIONES AL REGLAMENTO DEL CONSEJO DE PARTICIPACIÓN SOCIAL EN LA EDUCACIÓN EN EL MUNICIPIO LIBRE DE SAN LUIS POTOSÍ

En los términos siguientes:

A N T E C E D E N T E S

- 1.- El 24 de febrero del 2017, el Secretario General del Ayuntamiento Lic. Marco Antonio Aranda Martínez, emitió el Dictamen Jurídico, aprobando el proyecto de la iniciativa de reformas y adiciones al Reglamento del Consejo de Participación Social en la Educación en el Municipio Libre de San Luis Potosí, en cumplimiento al trámite establecido en el artículo 119 fracción IX, del Reglamento Interno del Municipio de San Luis Potosí, turnándolo a esta Comisión Permanente de Gobernación del Cabildo para su discusión y en su caso aprobación.
- 2.- Esta Comisión de Gobernación convocó a sus integrantes para proceder al análisis y en su caso aprobación de la iniciativa de referencia, lo que ocurrió en fecha 27 de junio del presente año, habiéndose discutido y aprobado por unanimidad de los presentes, con las modificaciones pertinentes que fueron planteadas en la sesión, el referido proyecto.

C O N S I D E R A N D O

PRIMERO.- Que el numeral 115, fracción II de la Constitución Política de los Estados Unidos Mexicanos, ordena:

" ...

SECRETARÍA
AYUNTAMIENTO
SAN LUIS POTOSÍ
2015

Viene de la Página No. 34 del Acta No. 65, de la Décima Tercera Sesión Ordinaria del día 13 de julio de 2017.

II. Los municipios estarán investidos de personalidad jurídica y manejarán su patrimonio conforme a la ley.

Los ayuntamientos tendrán facultades para aprobar, de acuerdo con las leyes en materia municipal que deberán expedir las legislaturas de los Estados, los bandos de policía y gobierno, los reglamentos, circulares y disposiciones administrativas de observancia general dentro de sus respectivas jurisdicciones, que organicen la administración pública municipal, regulen las materias, procedimientos, funciones y servicios públicos de su competencia y aseguren la participación ciudadana y vecinal...."

SEGUNDO.- Que el artículo 114, fracción II de la Constitución Particular del Estado de San Luis Potosí, establece:

"**ARTÍCULO 114.-** El Municipio Libre constituye la base de la división territorial y de la organización política y administrativa del Estado y tendrá a su cargo la administración y gobierno de los intereses municipales, conforme a las bases siguientes:

II. Los Municipios estarán investidos de personalidad jurídica y manejarán su patrimonio conforme a la ley.

Los ayuntamientos tendrán facultades para aprobar, de acuerdo con las leyes en materia municipal que deberá expedir la Legislatura del Estado, los bandos de policía y gobierno, los reglamentos, circulares

disposiciones administrativas de observancia general dentro de sus respectivas jurisdicciones, que organicen la administración pública municipal, regulen las materias, procedimientos, funciones y servicios públicos de su competencia, y aseguren la participación ciudadana y vecinal...."

TERCERO.- Que la Ley Orgánica del Municipio Libre de San Luis Potosí, en su artículo 29, establece:

ARTICULO 29. Los reglamentos, bandos, circulares y disposiciones administrativas de observancia general que expidan los ayuntamientos dentro de sus respectivas jurisdicciones, que organicen la administración pública municipal, regulen las materias, procedimientos, funciones y servicios públicos de su competencia, que deriven de la presente Ley y de las demás en materia municipal que de conformidad con lo establecido en el artículo 114 de la Constitución del Estado expida el Congreso Local, complementarán en lo conducente las disposiciones de las mismas y asegurarán en cuanto corresponda, la participación ciudadana y vecinal.

La facultad de presentar las iniciativas correspondientes a las normas que deriven de lo consignado en el párrafo anterior corresponde:

- I. Al Presidente Municipal, regidores y síndicos;
- II. A las comisiones de Cabildo colegiadas o individuales, y
- III. A los ciudadanos vecinos del municipio.

Las iniciativas correspondientes al presupuesto de egresos y sus reformas sólo podrán presentarse por los miembros del Ayuntamiento."

CUARTO.- Que de acuerdo con lo establecido en el artículo 6, fracción V de la Ley que Establece las Bases para la Emisión de Bandos de Policía y Gobierno y Ordenamientos de los Municipios del Estado de San Luis Potosí, los ordenamientos municipales pueden reformarse, modificarse o adicionarse siempre que se cumpla con los requisitos de discusión, aprobación, promulgación y publicación por parte del Ayuntamiento.

QUINTO.- De acuerdo con lo anterior, la Comisión de Gobernación del Ayuntamiento de San Luis Potosí, por unanimidad de votos de los integrantes presentes en la sesión, dictamina la aprobación de la siguiente:

**INICIATIVA DE REFORMAS Y ADICIONES
AL REGLAMENTO DEL CONSEJO DE PARTICIPACION SOCIAL EN LA EDUCACION EN
EL MUNICIPIO LIBRE DE SAN LUIS POTOSI**

Viene de la Página No. 35 del Acta No. 65, de la Décima Tercera Sesión Ordinaria del día 13 de julio de 2017.

EXPOSICIÓN DE MOTIVOS

De conformidad con el numeral 70 de la Ley General de Educación, en cada municipio operará un consejo municipal de participación social en la educación integrado por las autoridades municipales, padres de familia y representantes de sus asociaciones, maestros distinguidos y directivos de escuelas, representantes de la organización sindical de los maestros, quienes acudirán como representantes de los intereses laborales de los trabajadores, así como representantes de organizaciones de la sociedad civil cuyo objeto social sea la educación y demás interesados en el mejoramiento de la educación.

En congruencia con lo anterior, la Ley de Educación del Estado de San Luis Potosí contempla la constitución de Consejos Municipales como instancias de participación, de consulta, de orientación, colaboración, apoyo e información, según corresponda, con el propósito de participar en actividades tendientes a fortalecer, ampliar la cobertura y elevar la calidad y la equidad en la educación básica.

De conformidad con el artículo 12 fracción XI, de la Ley General de Educación, corresponde a la autoridad Educativa federal, fijar los lineamientos generales de carácter nacional a los que deban ajustarse la constitución y el funcionamiento de los consejos de participación social a que se refiere la misma, por lo que la Secretaría de Educación Pública emitió el Acuerdo número 716, publicado en el Diario Oficial de la Federación el 7 de marzo del 2014, por el que **SECRETARÍA DE EDUCACIÓN PÚBLICA** establecen los lineamientos para la constitución, organización y funcionamiento de los Consejos de Participación Social en la Educación.

El Reglamento del Consejo de Participación Social en la Educación del Municipio de San Luis Potosí vigente, fue publicado en el Periódico Oficial del Gobierno del Estado el 14 de julio del 2012, sin que su contenido se hubiera adaptado a las Legislaciones General y Estatal de la materia y en específico a la normatividad prevista en el Acuerdo número 716 ibídem, sobre todo en lo atinente a la constitución y el funcionamiento del Consejo, que constituyen dos temas de singular importancia, que en el marco del proyecto, ahora se hacen congruentes con las normas señaladas.

Es necesario precisar, que si bien el numeral 30 del Acuerdo 716, dispone que los Consejos Municipales de Participación Social en la Educación, se constituirán conforme a los lineamientos contenidos en el mismo, también es cierto que el propio artículo permite que las autoridades estatales o municipales, conforme a las particularidades, necesidades, políticas públicas y cuestiones administrativas, puedan tomar decisiones sobre la constitución de los propios Consejos, disposición que ha sido considerada por el Cabildo Municipal de San Luis Potosí, para realizar las adaptaciones que se establecen en las modificaciones al instrumento de que se trata, en lo relativo al número de Consejeros que deben integrar el Consejo Municipal y con respecto al término de la duración de su encargo.

En razón de lo anterior, y para el óptimo desempeño del Consejo de Participación Social en la Educación del Municipio de San Luis Potosí, es que se plantean las reformas a su Reglamento, en los términos siguientes:

ARTICULO ÚNICO.- Se reforman los artículos 2º, 4º, fracciones III y XI, 5º, 7º, 8º, 10, 11, 12, 27, 37 y 42, se deroga la fracción IV del artículo 4º, el artículo 41, y se adiciona el artículo 3 bis, todos del Reglamento del Consejo de Participación Social en la Educación del Municipio Libre de San Luis Potosí, para quedar como sigue:

ARTÍCULO 2º.- El marco jurídico de este cuerpo normativo se sustenta en lo establecido por los artículos 3º., 115 de la Constitución Política de los Estados Unidos Mexicanos; 114 de la Constitución Política del Estado Libre y Soberano de San Luis Potosí; 1º, 3º, 29 y

Viene de la Página No. 36 del Acta No. 65, de la Décima Tercera Sesión Ordinaria del día 13 de julio de 2017.

30 de la Ley Orgánica del Municipio Libre de San Luis Potosí; 70 de la Ley General de Educación; 91, 91 bis, 91 ter, y 91 quater de la Ley de Educación del Estado de San Luis Potosí y el Acuerdo 716 publicado en el Diario Oficial de la Federación el 07 de marzo de 2014, por el que se establecen los lineamientos para la constitución, organización y funcionamiento de los Consejos de Participación Social en la Educación.

ARTÍCULO 3° BIS.- Cuando en el presente Reglamento por cuestiones gramaticales se utilice el genérico masculino, se entenderá que se refiere tanto a hombres como a mujeres, salvo disposición legal en contrario.

ARTÍCULO 4°.- Para los efectos de este Reglamento, se entenderá por:

I. .- ...

II. .- ...

III. Acuerdo 716: Lineamientos para la constitución, organización y funcionamiento de los Consejos de Participación Social en la Educación;

IV. Derogado.

V. a X. ...

XI. Dirección de Educación: La Dirección de Educación del Ayuntamiento de San Luis Potosí.

ARTÍCULO 5°.- Los Consejos son instancias de participación social en la educación, de consulta, orientación, colaboración, apoyo e información, según corresponda, con el propósito de participar en actividades tendientes a fortalecer, ampliar la cobertura y elevar la calidad y la equidad en la educación básica.

ARTÍCULO 7°.- En términos del artículo 70 de la Ley General de Educación, en cada municipio operará un Consejo Municipal de Participación Social en la Educación integrado por las autoridades municipales, padres de familia y representantes de sus asociaciones, maestros distinguidos y directivos de escuelas, representantes de la organización sindical de los maestros quienes acudirán como representantes de los intereses laborales de los trabajadores, así como representantes de organizaciones de la sociedad civil cuyo objeto social sea la educación y demás interesados en el mejoramiento de la educación.

ARTÍCULO 8°.- El Consejo Municipal de Participación Social en la Educación se constituirá, con un mínimo de quince consejeros y un máximo de veinticinco.

De entre los consejeros que lo integren, por mayoría de votos se elegirá a quien fungirá como presidente, de una terna que proponga el regidor que presida la Comisión, quien deberá ser padre de familia y deberá contar por lo menos con un hijo inscrito en una escuela pública de educación básica de la misma jurisdicción en el ciclo escolar de que se trate, lo que acreditará con la certificación que expida el director correspondiente o, en su defecto, con la constancia de inscripción de su hijo. En caso, de que quien presida deje de reunir este requisito, los consejeros designarán a un nuevo Presidente.

El Consejo Municipal tendrá una secretaría técnica, nombrada y removida libremente por el Presidente Municipal.

Los cargos que desempeñen los consejeros serán honoríficos, por lo que no recibirán retribución o emolumento alguno, y duraran en su encargo 3 años, pudiendo ser reelectos por un periodo igual.

ARTÍCULO 10.- Para el registro del Consejo Municipal, el Secretario Técnico elaborará el acta correspondiente y remitirá copia certificada de la misma a la Coordinación General de Participación Social de la Autoridad Educativa. El acta será firmada por todos los integrantes del Consejo Municipal.

ARTÍCULO 11.- El Consejo Municipal es un órgano consultivo, de orientación, colaboración y apoyo de la Autoridad Educativa en el

**TARIFA
MUNICIPAL**

AYUNTAMIENTO
SAN LUIS POTOSÍ
2018

Viene de la Página No. 37 del Acta No. 65, de la Décima Tercera Sesión Ordinaria del día 13 de julio de 2017.

Municipio de San Luis Potosí, que tiene por objeto promover la participación de la comunidad en dicha circunscripción territorial, llevar a cabo acciones que eleven la calidad de la educación; ampliar la cobertura de estos servicios educativos con equidad; mejorar el aprovechamiento escolar, mediante la revisión y análisis de las evaluaciones educativas, lograr la corresponsabilidad de los actores inmersos en la educación y mejorar la infraestructura escolar.

El Consejo Municipal es una estructura operativa intermedia entre los Consejos Escolares, el Consejo Estatal de Participación en la Educación y las Autoridades educativas.

ARTÍCULO 12.- El Consejo Municipal de Participación Social en la Educación, en el ámbito de su competencia, tendrá las siguientes funciones:

- I. Fungir como enlace con la autoridad educativa, con las autoridades municipales y el Consejo Estatal;
- II. Conocer de los resultados de las evaluaciones que realicen las autoridades educativas, dentro de su circunscripción territorial; y proponer medidas para la mejora de la calidad educativa.
- III. Establecer la coordinación de escuelas con autoridades y programas de bienestar comunitario, particularmente con aquellas autoridades que atiendan temas relacionados con la defensa de los derechos consagrados en la Ley para la Protección de los Derechos de las Niñas, Niños y Adolescentes;
- IV. Hacer aportaciones relativas a las particularidades del municipio que contribuyan a la formulación de contenidos locales a ser propuestos para los planes y programas de estudio;
- V. Proponer estímulos y reconocimientos de carácter social a alumnos, maestros, directivos y empleados escolares;
- VI. Conocer el desarrollo y evolución del sistema educativo en su localidad para, en su caso, realizar propuestas al consejo estatal y darlos a conocer a la sociedad;
- VII. Proponer políticas para elevar la calidad y la equidad de la educación en su localidad;
- VIII. En general, realizar actividades para apoyar y fortalecer la educación en su localidad;
- IX. Difundir programas preventivos de delitos que se puedan cometer en contra de niñas, niños y adolescentes o de quienes no tienen capacidad para comprender el significado del hecho o para resistirlo;
- X. Proponer mecanismos de reconocimiento social, para maestros que más se distingan, los que deberán otorgarse anualmente, a un docente por escuela;
- XI. Vigilar el cumplimiento de las disposiciones que en materia de alimentos emita la autoridad competente, y
- XII. Las demás que le confieran el Acuerdo 716 y la normatividad emitida por la autoridad estatal competente.

ARTÍCULO 27.- Para la integración del Consejo Municipal el Director de Educación, por instrucciones del Presidente Municipal expedirá convocatoria para celebrar una Asamblea que tendrá por objeto la instalación de dicho Consejo. En la instalación del Consejo, la autoridad educativa tomará protesta de sus integrantes.

ARTÍCULO 37.- De toda asamblea y sesión del Consejo, se levantará un acta, haciendo mención de las resoluciones adoptadas en la misma, listando a los miembros presentes. Las actas serán firmadas por todos los integrantes del Consejo Municipal.

ARTÍCULO 41.- Derogado.

ARTÍCULO 42.- Los asuntos no previstos en las reglas de operación para la integración y funcionamiento del Consejo Municipal, expedidas por la autoridad educativa o la autoridad municipal, serán resueltos por el Presidente del Consejo Municipal.

TRANSITORIOS

**SECRET
GENERAL**



**H. AYUNTAMIENTO
SAN LUIS POTOSÍ
2015 - 2018**

20

SAN LUIS POTOSÍ
H. AYUNTAMIENTO 2015-2018

Viene de la Página No. 38 del Acta No. 65, de la Décima Tercera Sesión Ordinaria del día 13 de julio de 2017.

PRIMERO.- Una vez aprobadas las reformas y adiciones al presente reglamento por el Cabildo Municipal, publíquense en el Periódico Oficial del Estado y en la Gaceta Municipal.

SEGUNDO.- Las presentes reformas y adiciones cobraran vigencia a partir del día siguiente a su publicación en el Periódico Oficial del Estado.

TERCERO.- Se derogan todas las disposiciones reglamentarias que tengan similar o menor jerarquía y que se opongan a las reformas y adiciones al presente reglamento.

Por lo antes expuesto atenta y respetuosamente se solicita a los miembros del Honorable Cabildo la aprobación del presente DICTAMEN. ATENTAMENTE, LA COMISIÓN PERMANENTE DE GOBERNACIÓN. LIC. ISAAC RAMOS LÓPEZ, PRESIDENTE DE LA COMISIÓN, MTRO. JUAN MIGUEL CHÁVEZ VÁZQUEZ, SECRETARIO DE LA COMISIÓN (Rúbricas)".-----

-- El Secretario General del H. Ayuntamiento, somete a consideración, el Dictamen que presenta la Comisión Permanente de Gobernación, y de conformidad con lo que señalan los artículos 55 y 57 del Reglamento Interno, **SE PROCEDE A REALIZAR LA VOTACIÓN EN FORMA ECONÓMICA, SE PIDE A LOS INTEGRANTES DEL CABILDO, QUE QUIENES SE ENCUENTREN A FAVOR, PROCEDAN A VOTAR LEVANTANDO SU MANO. HECHO LO ANTERIOR, SE CONTABILIZAN LOS VOTOS Y EL SECRETARIO GENERAL DA CUENTA DE QUE SE APRUEBA POR UNANIMIDAD DE VOTOS.**-----

-- *Como punto VII del Orden del Día.-* Se somete a consideración y, en su caso aprobación del Cabildo, el Dictamen que presenta la Comisión Permanente de Gobernación, con relación a la iniciativa de Decreto que reforma la Ley de Desarrollo Urbano del Estado de San Luis Potosí, a fin de modificar el porcentaje de las áreas de donación que otorgan los fraccionadores o promotores de vivienda, para que la autoridad Federal, Estatal y Municipal, pueda proporcionar el Equipamiento adecuado a las necesidades de la población demandante.- El Secretario General del H. Ayuntamiento, informa a los presentes, que en la Secretaría General del Ayuntamiento, se recibió escrito del Presidente de la Comisión Permanente de Gobernación, mediante el cual solicitó se agendara el citado Dictamen, por lo que con fundamento en el artículo 89 fracción VIII, del Reglamento Interno, cede el uso de la voz, al Regidor Isaac Ramos López, para que de lectura al mismo. En uso de la palabra, el Regidor Isaac Ramos López, solicita se dispense la lectura del Dictamen, en virtud de que fue oportunamente circulado a cada uno de los miembros del Cabildo. Acto continuo, el Secretario General del H. Ayuntamiento, a petición del Presidente de la Comisión Permanente de Gobernación, somete a consideración la dispensa de la lectura del Dictamen que se presenta y de conformidad con lo que señalan los artículos 55 y 57 del Reglamento Interno del Municipio Libre de San Luis Potosí, **SE PROCEDE A REALIZAR LA VOTACIÓN EN FORMA ECONÓMICA. SE SOLICITA A LOS MIEMBROS DEL CABILDO QUE QUIENES SE ENCUENTREN A FAVOR, PROCEDAN A VOTAR LEVANTANDO SU MANO. HECHO LO ANTERIOR Y CONTABILIZADOS LOS VOTOS, EL SECRETARIO GENERAL DA CUENTA DE QUE SE APRUEBA POR UNANIMIDAD LA DISPENSA DE LA LECTURA DEL DICTAMEN.**-----

-- El Regidor Isaac Ramos López, da a conocer el Dictamen, el cual se inserta para constancia, bajo el siguiente tenor: "Julio 6 de 2017. HONORABLES MIEMBROS DEL CABILDO, H. AYUNTAMIENTO DE SAN LUIS POTOSÍ, PRESENTE.- De conformidad con lo ordenado en los artículos 89 fracción X de la Ley Orgánica del Municipio Libre de San

Viene de la Página No. 39 del Acta No. 65, de la Décima Tercera Sesión Ordinaria del día 13 de julio de 2017.

Luis Potosí, 73 fracción XIV, 77, 79, 89 fracción VIII y 91 fracción V del Reglamento Interno del Municipio Libre de San Luis Potosí y con apoyo en las facultades que los citados dispositivos confieren a la Comisión Permanente de Gobernación del H. Ayuntamiento de San Luis Potosí, se somete a consideración del Pleno de ese H. Cabildo Municipal, el acuerdo tomado en la sesión de la misma, celebrada el día 30 de junio del 2017, a efecto de que se proceda al análisis, discusión, y, en su caso, aprobación del Decreto que consiste en la iniciativa de reforma la Ley de Desarrollo Urbano del Estado de San Luis Potosí, a fin de modificar el porcentaje de las áreas de donación que otorgan los fraccionadores o promotores de vivienda, a fin de que la autoridad federal, estatal y municipal, puedan proporcionar el equipamiento adecuado a las necesidades de la población demandante. Lo anterior conforme a los siguientes:

ANTECEDENTES

I.- Mediante oficio DCU/110/03/2017, recibido el 31 de marzo del año actual, la Dirección de Catastro y Desarrollo Urbano del Gobierno Municipal, hizo llegar a la Secretaria General del Ayuntamiento, el proyecto de decreto arriba señalado para reformar la Ley de Desarrollo Urbano del Estado de San Luis Potosí.

Se propuso reformar el tercer párrafo e inciso a) de la fracción IV, del artículo 157, fracción III del artículo 202, y fracción VI artículo 215, de la citada Legislación Estatal.

II.- La Secretaria General, en cumplimiento al trámite establecido en el numeral 119, fracciones VIII y IX, del Reglamento Interno del Municipio de San Luis Potosí, analizó la propuesta, realizando los ajustes que se consideraron pertinentes, determinando la procedencia de la misma y turno su dictamen a esta Comisión para su análisis, discusión y dictaminación.

III.- La Comisión Permanente de Gobernación en sesión celebrada el 30 de junio del año en curso, analizó y discutió la propuesta, aprobándola por Mayoría de sus integrantes; y

CONSIDERANDO

PRIMERO.- Que de acuerdo con el artículo 91, del Reglamento Interno del Municipio Libre de San Luis Potosí, es facultad de la Comisión Permanente de Gobernación, proponer al Ayuntamiento los dictámenes respecto de iniciativas de decretos y disposiciones normativas de observancia general.

SEGUNDO.- Que el numeral 31 de la Ley Orgánica del Municipio Libre de San Luis Potosí, ordena:

ARTICULO 31. Son facultades y obligaciones de los ayuntamientos:

b) En materia Normativa:

II. Iniciar leyes y sus reformas ante el Congreso del Estado, en asuntos de competencia municipal;

TERCERO.- Por todo lo anteriormente expuesto, y con apoyo además en lo estatuido por el párrafo tercero del artículo 27, y fracciones II y V del artículo 115 de la Constitución Política de los Estados Unidos Mexicanos, fracciones II y V del artículo 114 de Constitución Política del Estado Libre y Soberano de San Luis Potosí, fracciones I, II, III, VI, XI, XIX y XXV del artículo 11, 22, 28, 43, 47, 57, 58, 60 y 61 de la Ley General de Asentamientos Humanos, Ordenamiento Territorial y Desarrollo Urbano, 7°, 8°, 16 fracción III, 19 fracciones I, II, IV, XII, XVI, XVIII, XIX, XX, XXI, XXIII, XXXI, XXXII, XXXVII, y XLVI, de la Ley de Desarrollo Urbano del Estado de San Luis Potosí, 28, 31 inciso a), fracciones VII y XI, inciso b) fracción II, e inciso c) fracciones IV XXII y XXVI, 70 fracciones I, II, III, XII, y XXXIX, 74 fracciones II, III y IX, 89, fracciones II, V y IX y 159 de la Ley Orgánica del Municipio Libre del Estado de San Luis Potosí, 1°, 2°, 3°, 4°, 9°, 10, 11, 12, 16, 62, 63, 65, 73 fracciones II, IX y XIV, 76, 77, 79, 89, 91 fracciones I, II, III, IV, V, VI y XII, 92, 95

(2)

Viene de la Página No. 40 del Acta No. 65, de la Décima Tercera Sesión Ordinaria del día 13 de julio de 2017.
fracciones I, II, III, VI, X, XII y XVI, 99 fracciones I, II y V, 109 fracciones XII, XV, XIX, y XX, 110, 111, 119 fracciones III, VII, VIII, IX, X, XII, XIX y XXIII del Reglamento Interno del Municipio Libre de San Luis Potosí, S. L. P., por unanimidad de los integrantes de esta Comisión Permanente, se emite el siguiente:

D I C T A M E N
EXPOSICIÓN DE MOTIVOS

El crecimiento de las ciudades en la actualidad, parte de la promoción, autorización y enajenación de los fraccionamientos, concepto que se utiliza prácticamente en todos los Estados de la República Mexicana, dicho concepto trae aparejada esencialmente la obligación de construir la infraestructura necesaria para la habitabilidad, conectividad, y prestación de los servicios públicos de alumbrado, drenaje y agua potable entre otros, a la población demandante, es decir a quienes en un momento determinado adquieran y elijan vivir en el fraccionamiento de que se trate, así las cosas, no obstante

que eventualmente podrían estar cubiertos los más elementales servicios básicos, nos encontramos ante la necesidad de dotar a dichos fraccionamientos con el "equipamiento" necesario para que los habitantes de dichos desarrollos tengan la posibilidad de acceder a una calidad de vida totalmente satisfactoria, circunstancia que pretende ser colmada en las "áreas de donación municipales", ello es así puesto que al hablar de equipamiento estaríamos refiriéndonos a un Sistema que trae aparejado diez grandes rubros o Subsistemas (denominados así por la SEDATU), a saber: I.- Educación; II.- Cultura; III.- Salud; IV.- Asistencia Social; V.- Comunicaciones; VI.- Transporte; VII.- Recreación; VIII.- Deporte; IX.- Comercio, y X.- Abasto.

Lo señalado en el párrafo que antecede, genera la expectativa de un entramado que permite al ciudadano, usuario de tales satisfactores, la cobertura necesaria para cubrir sus necesidades básicas sin el problemático traslado a distancias que encarecen la adquisición de los productos y servicios, para cuyo efecto tanto el Estado como los ayuntamientos se ven en la necesidad de implementar políticas públicas que coadyuven a la adquisición de reserva territorial para equipamiento, al no contar con áreas de donación suficientes que permitan mitigar y porque no en algunos casos resolver las necesidades de equipamiento de la población demandante.

En ese sentido y con el afán de que sea lo más minucioso y preciso posible, a continuación se desglosará cada uno de ellos a fin de aquilatar su importancia y como constituye el complemento de la convivencia, el mejoramiento en la calidad de vida de los ciudadanos y la expectativa a la integración de los Centros de Población perfectamente dotados para su habitabilidad, así como las zonas rurales, en la medida de lo posible equipadas con lo máximo indispensable para vivir adecuadamente.

I.- SUBSISTEMA EDUCACIÓN (1)

Caracterización de elementos de equipamiento

El equipamiento que conforma este subsistema está integrado por establecimientos en los que se imparte a la población los servicios educacionales, ya sea en aspectos generales de la cultura humana o en la capacitación de aspectos particulares y específicos de alguna rama de las ciencias o de las técnicas.

La educación se estructura por grados y niveles sucesivos de acuerdo con las edades biológicas de los educandos; por otra parte, dentro de estos niveles se orienta a diferentes aspectos técnicos, científicos o culturales, que permiten el manejo de los mismos de manera especializada.

AREA
RAI
AYUNTAMIENTO
POTOSI
2018

Viene de la Página No. 41 del Acta No. 65, de la Décima Tercera Sesión Ordinaria del día 13 de julio de 2017.

Su eficiente operación desde el nivel elemental hasta el superior es fundamental para el desarrollo económico y social; así mismo, para que cumpla con el objetivo de incorporar individuos capacitados a la sociedad y al sistema productivo, contribuyendo al desarrollo integral del país.

Por otra parte, se estima que un mayor nivel de escolaridad permite a la población hacer un mejor uso y aprovechamiento de otros equipamientos y servicios, como son los del sector salud, asistencia social, cultura, recreación, deporte, entre otros, ampliando la posibilidad del desarrollo individual y del bienestar colectivo.

Los elementos que integran este subsistema son atribución genérica de la Secretaría de Educación Pública; sin embargo, en algunos casos se establecen en coordinación con los gobiernos estatales y pueden operar con el carácter de autónomos; estos elementos son:

- 1.- JARDÍN DE NIÑOS (SEP-CAPFCE): Para su establecimiento se recomiendan módulos tipo de 9 y 6 aulas. Su dotación se considera indispensable en localidades con 2,500 habitantes y más.
- 2.- CENTRO DE DESARROLLO INFANTIL (CENDI) (SEP-CAPFCE): Su establecimiento es necesario en localidades mayores de 100,000 habitantes, módulo tipo de 9 aulas.
- 3.- CENTRO DE ATENCIÓN PREVENTIVA DE EDUCACIÓN PREESCOLAR (CAPEP): Su dotación en localidades mayores de 50,000 habitantes, módulo tipo de 6 aulas.
- 4.- ESCUELA ESPECIAL PARA ATÍPICOS. CENTRO MÚLTIPLE ÚNICO (SEP-CAPFCE): En ciudades mayores de 100,000 habitantes, instalar un módulo tipo con 12 aulas.
- 5.- ESCUELA PRIMARIA (SEP-CAPFCE): Para localidades mayores de 2,500 habitantes, módulos tipo de 18, 12 y 6 aulas, de acuerdo a la cantidad de población por atender.
- 6.- CENTRO DE CAPACITACIÓN PARA EL TRABAJO (SEP-CAPFCE): Centros de capacitación para el trabajo agropecuario (CECATA) e industrial (CECATI). Para localidades de 10,000 habitantes en adelante, módulo tipo de 6 talleres.
- 7.- TELESECUNDARIA (SEP-CAPFCE): Se justifica con la existencia de 80 alumnos egresados de primaria, repartidos en dos grupos con un máximo de 40 alumnos por grupo, donde se les imparte los tres grados de educación secundaria. Con un número mayor de alumnos se promueve la instalación de una secundaria técnica. Para localidades menores de 5,000 habitantes, siempre y cuando no exista secundaria formal; se recomienda un módulo tipo de 6 aulas máximo.
- 8.- SECUNDARIA GENERAL (SEP-CAPFCE): Para localidades de 5,000 habitantes en adelante, módulos tipo de 15 y 10 aulas.
- 9.- SECUNDARIA TÉCNICA (SEP-CAPFCE): Elemento alternativo a la secundaria general en localidades hasta de 10,000 habitantes; indispensable en localidades mayores de 10,000 habitantes. Módulos tipo de 12, 9 y 6 aulas.
- 10.- PREPARATORIA GENERAL (SEP-CAPFCE): Necesaria en localidades mayores de 10,000 habitantes, módulos tipo de 17, 10 y 6 aulas.
- 11.- PREPARATORIA POR COOPERACIÓN (SEP-CAPFCE): Se considera necesaria en localidades mayores de 10,000 habitantes; módulos tipo de 17, 10 y 6 aulas.
- 12.- COLEGIO DE BACHILLERES (SEP-CAPFCE): Para localidades mayores de 100,000 habitantes, módulos tipo de 17, 10 y 6 aulas.
- 13.- CONSEJO NACIONAL DE EDUCACIÓN PROFESIONAL TÉCNICA. (CONALEP) (SEP-CAPFCE): Su dotación se considera indispensable en localidades mayores de 100,000 habitantes, módulo tipo de 14 aulas.
- 14.- CENTRO DE ESTUDIOS DE BACHILLERATO (SEP-CAPFCE): Para localidades mayores de 100,000 habitantes, módulos tipo de 8 y 3 aulas.

SECRE
GENE

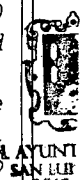

SAN LUIS POTOSÍ

H. AYUNTAMIENTO 2015-2018

Viene de la Página No. 42 del Acta No. 65, de la Décima Tercera Sesión Ordinaria del día 13 de julio de 2017.

15.- CENTRO DE BACHILLERATO TECNOLÓGICO INDUSTRIAL Y DE SERVICIOS (CETIS) (SEP-CAPFCE): Para localidades mayores de 50,000 habitantes y los módulos tipo de 12 y 9 aulas.

16.- CENTRO DE BACHILLERATO TECNOLÓGICO AGROPECUARIO (CBTA) (SEP-CAPFCE): Se debe considerar en localidades mayores de 50,000 habitantes, módulo tipo de 12 aulas. Superficie de terreno mínima de 5 hectáreas para la explotación agrícola, en las zonas que se requiera.

17.- INSTITUTO TECNOLÓGICO (SEP-CAPFCE): Su dotación se recomienda en ciudades mayores de 100,000 habitantes, módulo tipo de 13 aulas.

18.- INSTITUTO TECNOLÓGICO AGROPECUARIO (ITA) (SEP-CAPFCE): Para ciudades mayores de 100,000 habitantes, módulo tipo de 26 aulas. La superficie de terreno para la explotación agrícola, se deberá considerar adicional en donde se requieran.

19.- UNIVERSIDAD ESTATAL (SEP-CAPFCE): Para localidades mayores de 100,000 habitantes; módulo tipo de 96 aulas.

20.- UNIVERSIDAD PEDAGÓGICA NACIONAL (UPN) (SEP-CAPFCE): Inmueble en el que operan una o más escuelas de nivel superior, área normal superior, en el cual se imparten conocimientos con duración de 4 a 6 años, en turno discontinuo a maestros normalistas en funciones, con el fin de alcanzar el grado de licenciatura. Para localidades mayores de 100,000 habitantes; módulo tipo de 8 aulas.

II.- SUBSISTEMA DE CULTURA

Caracterización de elementos de equipamiento

Este equipamiento apoya al sector educación y contribuye a elevar el nivel intelectual y el acervo cultural de los habitantes.

1.- BIBLIOTECA PÚBLICA MUNICIPAL (CONACULT): Para localidades de 2,500 habitantes en adelante y en particular en zonas urbanas populares, con módulos arquitectónicos tipo de 24, 48 y 72 sillas en sala de lectura, según la cantidad de población a servir.

2.- BIBLIOTECA PÚBLICA REGIONAL (CONACULT): En localidades mayores a los 50,000 habitantes y pueden existir dos o más de este tipo, sólo una podrá tener el carácter administrativo de regional; es decir, que atiende a la demanda de la población de otras localidades a través del servicio directo o del apoyo a otras bibliotecas. Módulos tipo de 100 ó 150 sillas en sala de lectura. Con el 70 % a sala de lectura para adultos y el 30 % para sala de niños.

3.- BIBLIOTECA PÚBLICA CENTRAL ESTATAL (CONACULT): Para cada capital de Estado y una por cada entidad federativa; módulo tipo de 250 sillas en sala de lectura. Siendo el 70 % a sala para adultos y el 30 % a niños.

4.- MUSEO LOCAL (INAH): Para localidades de 10,000 habitantes en adelante, con módulo tipo de 1,400 m² de área de exhibición con 2,025 m² de superficie total construida y 3,500 m² de terreno.

5.- MUSEO REGIONAL (INAH): Exclusiva de ciudades capitales de los Estados, con un módulo tipo de 2,400 m² de área de exhibición con una superficie total construida de 3,550 m² y 5,000 m² de terreno.

6.- MUSEO DE SITIO (INAH): Está condicionada al sitio donde se instale, el museo y su dimensionamiento es variable dependiendo de la importancia de la zona arqueológica, el tamaño de la colección y extensión de terreno disponible, y en monumentos históricos al inmueble existente.

7.- CASA DE CULTURA (INBA): Para localidades mayores de 5,000 habitantes y puede ser diseñado exprofeso o acondicionado en inmuebles existentes; hay que tomar en cuenta los espacios y superficies considerados en los módulos tipo, con superficie construida total de 3,802; 1,900 y 768 m².

8.- MUSEO DE ARTES (INBA): Es circunstancial, independientemente del tamaño de la localidad; se considera indispensable en ciudades mayores de 50,000 habitantes. Con módulos tipo de 672; 1,586 y 3,060 m² de

ARÍA
RAL
MIENTO
POTOSÍ
2018

72

Viene de la Página No. 43 del Acta No. 65, de la Décima Tercera Sesión Ordinaria del día 13 de julio de 2017.

área de exhibición, con superficie total construida de 1,100; 2,360 y 4,170 m² respectivamente.

9.- TEATRO (INBA): Para ciudades mayores de 50,000 habitantes, con módulos tipo de 250, 400 y 1,000 butacas; en localidades menores se puede realizar en locales adaptados, con instalaciones modulares.

10.- ESCUELA INTEGRAL DE ARTES (INBA): Para ciudades mayores de 100,000 habitantes, con módulos tipo recomendables con 52, 20 y 8 aulas tipo.

11.- CENTRO SOCIAL POPULAR (SEDESOL) (1): Para localidades mayores de 5,000 habitantes, con módulos tipo de 2,500; 1,400 y 250 m² construidos.

12.- AUDITORIO MUNICIPAL (SEDESOL) (1): Para localidades mayores de 50,000 habitantes; puede establecerse en localidades con menor población, si éstas no cuentan con inmuebles que sustituyan las funciones del auditorio. Con módulos tipo de 1,600; 800 y 250 butacas; en ciudades grandes pueden construirse auditorios con mayor capacidad. Estos equipamientos son atribución específica de los gobiernos municipales.¹

Se incluyen aquí como criterios de apoyo para la Planeación del Desarrollo Urbano; y con carácter de indicativos para su aplicación por las autoridades locales.

Dada la importancia de este tipo de equipamiento, no debe faltar en ninguna zona de nuestro Estado, pues como se habrá podido observar la educación y la cultura, forman parte fundamental en la formación de las personas, y conlleva por sí misma a generar un sinnúmero de oportunidades a quienes se preparan y se capacitan para enfrentar la vida profesional, teniendo por otro lado los elementos necesarios para la conformación de la familia en la sociedad moderna. De manera complementaria, con este rubro se cubren además la demanda de profesionistas que se requieren para los diferentes rubros ocupacionales, trátase de actividades primarias, secundarias o terciarias.

Adicionalmente es necesario enfatizar la diversidad de con la que está distribuida la población en el Estado, ubicación de ya que cuenta con una zona metropolitana arriba del 1'000,000 de habitantes, municipios con población mayor de los 100,000 habitantes (tres),

Nuestro Estado se encuentra en la necesidad de acceder a estos 20 conceptos educativos y los 12 Culturales, para ubicarlos tanto en zonas urbanas, como en las rurales, toda vez que la población de San Luis Potosí es de aproximadamente hasta el año 2015, según datos del INEGI, de 2'717,820 habitantes.

Eso de ninguna manera demerita otro tipo de necesidades de equipamiento, pues como ya se comentó este gran Sistema, abarca a su vez diez subsistemas de los cuales apenas hemos recorrido dos.

III.- SUBSISTEMA SALUD² (2)

CARACTERIZACIÓN DE ELEMENTOS DE EQUIPAMIENTO

El equipamiento que conforma este subsistema está integrado por inmuebles para la prestación de servicios médicos de atención general y específica.

Los servicios de atención generalizada a la población incluyen la medicina preventiva y la atención de primer contacto. Los servicios de atención específica incluyen la medicina especializada y hospitalización.

¹ (1) Información tomada de Sistema Normativo de Equipamiento Urbano; Tomo I; Educación y Cultura (Sistema Normativo de Equipamiento Urbano 1999. Secretaría de Desarrollo Social. Subsecretaría de Desarrollo Urbano y Vivienda. Dirección General de Infraestructura y Equipamiento, ahora SEDATU)

² (2) Información tomada de Sistema Normativo de Equipamiento Urbano; Tomo II; Salud y Asistencia Social (Sistema Normativo de Equipamiento Urbano 1999. Secretaría de Desarrollo Social. Subsecretaría de Desarrollo Urbano y Vivienda. Dirección General de Infraestructura y Equipamiento, ahora SEDATU)

SECRIGEN



MAYUN
SAN LL
2017

Viene de la Página No. 44 del Acta No. 65, de la Décima Tercera Sesión Ordinaria del día 13 de julio de 2017.

Este equipamiento y los servicios correspondientes son factores determinantes del bienestar social, ya que la salud es parte integrante del medio ambiente y en ella inciden la alimentación y la educación, así como las condiciones físico social de los individuos. En este subsistema participan el Instituto Mexicano del Seguro Social (IMSS), el Instituto de Seguridad y Servicios Sociales de los Trabajadores del Estado (ISSSTE), la Secretaría de Salud (SSa) y la Cruz Roja Mexicana (CRM).

A continuación se describen las características de cada uno de los elementos que integran el subsistema:

1.- CENTRO DE SALUD RURAL PARA POBLACIÓN CONCENTRADA (SSa): Para localidades de más de 2,500 y menos de 15,000 habitantes y población de responsabilidad y cobertura de 3,000 a 9,000 habitantes; con tres prototipos de 3, 2 y 1 consultorios con una superficie total de terreno de 600 m².

2.- CENTRO DE SALUD URBANO (SSa): Opera con 1 a 12 módulos y cada módulo está constituido por un médico general y dos auxiliares de enfermería; con una cobertura por módulo de 3,000 habitantes y un odontólogo por cada 3 módulos. Para localidades de más de 15,000 habitantes, considerando tres módulos tipo establecidos, de 3, 5 y 6 consultorios, con una superficie de terreno de 1,200 m².

3.- CENTRO DE SALUD CON HOSPITALIZACIÓN (SSa): Cuenta con 3 consultorios y 12 camas de hospitalización, para localidades con 9,000

12,000 habitantes; su cobertura máxima es de 18,000 habitantes, incluyendo localidades situadas en un radio de influencia de 15 kilómetros. Se consideran preferentemente los centros de salud para

población rural concentrada, con tres consultorios; es conveniente en adelante aplicar el módulo tipo de 3 consultorios con 12 camas, con una superficie construida total de 904 m² y 1,500 m² de terreno.

4.- HOSPITAL GENERAL (SSa): La tipología para hospitales se definió en 30, 60, 90, 120 y 180 camas censables para hospitalización, para localidades con población de 10,000 a 100,000 habitantes, con una población de responsabilidad de 20,000 a 180,000 habitantes, considerando su área regional operativa de cobertura.

5.- HOSPITAL DE ESPECIALIDADES (SSa) (1): Se ubican en ciudades grandes y tienen una cobertura regional, y en algunos casos nacional, dependiendo entre otros aspectos de su especialidad o especialidades y de su capacidad resolutive para resolver problemas de alta complejidad; cuenta con 30 a 400 camas censables para hospitalización.

(1) El elemento Hospital de Especialidades de la Secretaría de Salud es muy variable en cuanto a su capacidad, tipo y número de especialidades, y dimensiones físicas, por lo cual no es posible establecer criterios normativos precisos para su dotación. Por este motivo, se incluye su descripción con fines informativos.

6.- UNIDAD DE MEDICINA FAMILIAR (UMF) (IMSS): Para localidades mayores de 10,000 habitantes, con los módulos tipo, constituidos por 1, 2, 3, 5, 10 y 15 consultorios respectivamente.

7.- HOSPITAL GENERAL (IMSS): Los módulos tipo establecidos son de 34 camas, que corresponde a Hospital General de Subzona y de 72 y 144 camas a Hospital General de Zona, los cuales se recomienda ubicarlos en ciudades mayores de 50,000 habitantes, previendo predios de 6,100; 13,932 y 24,383 m² de terreno respectivamente.

8.- HOSPITAL DE ESPECIALIDADES (IMSS) (1): Se ubican en ciudades grandes y tienen cobertura regional, y en algunos casos nacional, dependiendo de su especialidad o especialidades y de su capacidad resolutive en problemas de alta complejidad; cuenta con 200 a 400 camas censables para hospitalización.

(1) El elemento Hospital de Especialidades del IMSS es muy variable en cuanto a su capacidad, tipo y número de especialidades, y dimensiones físicas, por lo cual no es posible establecer criterios normativos

TARIA
RAL



AYUNTAMIENTO
SAN LUIS POTOSÍ
2015

Viene de la Página No. 45 del Acta No. 65, de la Décima Tercera Sesión Ordinaria del día 13 de julio de 2017.

precisos para su dotación. Por este motivo, se incluye su descripción con fines informativos.

9.- UNIDAD DE MEDICINA FAMILIAR (U.M.F.) (ISSSTE): Existen cinco tipos de Unidades de Medicina Familiar, a ubicar en localidades con una población entre 10,000 y 100,000 habitantes ó 1,500 y 12,000 derechohabientes: unidades con 1 y 2 consultorios de medicina familiar; con 2 consultorios de medicina familiar y 1 de odontología; con 3 consultorios de medicina familiar, 1 de odontología y 1 de medicina preventiva; y con 3 consultorios de medicina familiar, 1 de odontología, 1 de gineco-obstetricia y 1 de medicina preventiva.

10.- MODULO RESOLUTIVO (UNIDAD DE URGENCIAS) (ISSSTE): Se disponen dos tipos de Módulos Resolutivos; 1 con: sala de partos, cirugía menor y 3 camas de observación, y otro mayor que cuenta además de lo anterior con 1 peine de laboratorio y sala de rayos x. El menor se integra a unidades de 1 y 2 consultorios de medicina familiar, y el mayor se integra a unidades con 3 consultorios de medicina familiar.

11.- CLÍNICA DE MEDICINA FAMILIAR (C.M.F.) (ISSSTE): Estas unidades se recomienda establecerlas en ciudades mayores de 100,000 habitantes, en una superficie de terreno de 2,600 a 4,200 m² y construida de 1,267 a 2,396 m².

12.- CLÍNICA HOSPITAL (ISSSTE): Se ubica en localidades mayores a 100,000 habitantes, cubriendo la población del área regional de influencia. Para su establecimiento se recomiendan módulos tipo de 10, 30 y 60 camas.

13.- HOSPITAL GENERAL (ISSSTE): Se ubican en localidades mayores de 500,000 habitantes, considerando la población de la ciudad donde se ubican y la del área regional de influencia; así mismo, para su establecimiento se han estudiado y definido módulos de 70, 100 y 200 camas censables de hospitalización, a seleccionar de acuerdo con la población derechohabiente en la región que le corresponda.

14.- HOSPITAL REGIONAL (ISSSTE): Este hospital se estudió y definió como módulo tipo con capacidad para 250 camas censables de hospitalización, superficie construida de 20,000 m² y terreno de 25,000 m², a ubicarse en localidades mayores de 500,000 habitantes, incluyendo cobertura a la población local y regional derechohabiente del ISSSTE, hasta 263,000 derechohabientes.

15.- PUESTO DE SOCORRO (CRM): Módulos tipo de 5 ó 10 carros camilla. Para localidades mayores a 5,000 habitantes y en cabeceras municipales; en ciudades mayores de 50,000 habitantes, está condicionado a la no existencia de centros de atención de urgencias de otros organismos de Salud, o bien, operará como unidad complementaria al Sector Salud.

16.-CENTRO DE URGENCIAS (CRM): Ofrece servicios las 24 horas del día. Utiliza módulos tipo de 6 ó 12 camas censables, en un terreno de 1,500 m² para ambos casos. Para localidades de 10,000 habitantes en adelante; en ciudades mayores de 50,000 habitantes, está condicionada su ubicación a la no existencia de centros de urgencias de otras instituciones del Sector Salud, o bien, se establecerá como unidad complementaria.

17.- HOSPITAL DE 3er. NIVEL (CRM): Para ciudades mayores a 50,000 habitantes, siempre y cuando no existan unidades equivalentes de otras instituciones del Sector Salud, o bien, opere como unidad complementaria. Con módulos tipo de 20 ó 40 camas.

IV.- SUBSISTEMA ASISTENCIA SOCIAL

CARACTERIZACIÓN DE ELEMENTOS DE EQUIPAMIENTO

El equipamiento que constituye este subsistema está destinado a proporcionar a la población servicios dedicados al cuidado, alojamiento, alimentación, nutrición, higiene y salud, de futuras madres, lactantes, infantes, jóvenes hasta los 18 años y ancianos.

SECR
GEN

AYU
SAN L
201

Viene de la Página No. 46 del Acta No. 65, de la Décima Tercera Sesión Ordinaria del día 13 de julio de 2017.

Por los servicios que se proporcionan a través de los elementos de este subsistema, está íntimamente ligado con el subsistema salud; al igual que éste, incide en la alimentación y las condiciones físico-sociales de los individuos.

Este subsistema está integrado por los siguientes elementos:

1.- CASA CUNA (DIF): Como elemento indispensable se recomienda ubicarlo en ciudades mayores de 500,000 habitantes, para lo cual se deberá considerar el módulo tipo de 90 camas o cunas (camas para preescolares y cunas para lactantes).

2.- CASA HOGAR PARA MENORES (DIF): Para su dotación se deberán considerar ciudades de 100,000 habitantes en adelante y el módulo tipo establecido de 60 camas.

3.- CASA HOGAR PARA ANCIANOS (DIF): Se considera como elemento indispensable a ubicar en ciudades mayores de 500,000 habitantes, recomendando el módulo tipo establecido de 65 camas.

4.- CENTRO ASISTENCIAL DE DESARROLLO INFANTIL (GUARDERIA) (DIF): Indispensable en localidades mayores de 10,000 habitantes. Para su establecimiento, se recomiendan módulos tipo de 3 y 6 aulas.

5.- CENTRO DE DESARROLLO COMUNITARIO (DIF): Para localidades mayores de 5,000 habitantes, y se sugieren tres módulos tipo constituidos por 10, 7 y 5 aulas, en una superficie de terreno de 2,400 m² en todos los

casos.

6.- CENTRO DE REHABILITACIÓN (DIF): Se recomienda en localidades mayores de 50,000 habitantes, se plantean tres prototipos con capacidad para 10, 7 y 4 consultorios, con superficie de terreno de 10,000 m² en todos los casos.

7.- CENTRO DE INTEGRACIÓN JUVENIL (CIJAC): En localidades mayores de 100,000 habitantes, para lo cual se deberá considerar los prototipos de 6, 4 y 3 consultorios.

8.- GUARDERÍA (IMSS): Para localidades mayores de 50,000 habitantes, con seis alternativas de solución para las nuevas unidades, con una capacidad de 44, 96, 122, 140, 174 y 256 niños, que pueden ser considerados como prototipos a ubicarse en la zona urbana donde se requiera.

9.- VELATORIO (IMSS): Se considera como elemento indispensable en localidades mayores de 500,000 habitantes y como opcional en ciudades de 100,000 a 500,000 habitantes.

10.- ESTANCIA DE BIENESTAR Y DESARROLLO INFANTIL (ISSSTE): Destinada a hijos de madres trabajadoras al servicio del Estado. Se justifica a partir de 6,254 derechohabientes o en localidades mayores de 50,000 habitantes, con módulos de: 4 a 8 aulas, de 10 a 14 aulas y de 16 a 20 aulas.

11.- VELATORIO (ISSSTE): Se ubica en localidades mayores de 100,000 habitantes, para lo cual se deberá considerar módulos tipo de 2 y 3 capillas; constituidos además de las capillas por: sanitarios, cafetería, vestíbulo, administración, servicios generales, estacionamiento, plazas y jardines.

V.- SUBSISTEMA COMERCIO³ (3)

CARACTERIZACIÓN DE ELEMENTOS DE EQUIPAMIENTO

Este subsistema de equipamiento está integrado por establecimientos donde se realiza la distribución de productos al menudeo, para su adquisición por la población usuaria y/o consumidora final, siendo esta etapa la que concluye el proceso para la comercialización.

Los elementos que conforman este subsistema son instalaciones comerciales provisionales o definitivas, en las que se llevan a cabo

³ (3) Información tomada de Sistema Normativo de Equipamiento Urbano; Tomo III; Comercio y Abasto (Sistema Normativo de Equipamiento Urbano 1999. Secretaría de Desarrollo Social. Subsecretaría de Desarrollo Urbano y Vivienda. Dirección General de Infraestructura y Equipamiento, ahora SEDATU)

Viene de la Página No. 47 del Acta No. 65, de la Décima Tercera Sesión Ordinaria del día 13 de julio de 2017.

operaciones de compraventa al menudeo de productos alimenticios, de uso personal y artículos para el hogar.

El equipamiento para la comercialización es un componente básico del desarrollo urbano y tiene particular participación en el desarrollo económico, ya que apoya la producción y distribución de productos mediante los elementos de este subsistema.

Este subsistema está integrado por los siguientes elementos:

1.- PLAZA DE USOS MÚLTIPLES (Tianguis o Mercado Sobre Ruedas) (SECOFI): Los tianguis son establecimientos con instalaciones provisionales ubicados generalmente en lugares fijos, de preferencia en áreas pavimentadas que cuenten con servicios públicos de agua, drenaje y electricidad; a ellos concurren pequeños productores y comerciantes detallistas, a vender al consumidor final productos alimenticios, de uso personal y artículos para el hogar, entre otros.

2.- MERCADO PÚBLICO (SECOFI): Para localidades mayores a 5,000 habitantes, con tres alternativas de mercados públicos, o prototipos para ser aplicados donde se requieran; estos son módulos de 120, 90 y 60 locales o puestos; en localidades menores de 5,000 habitantes con requerimientos de mercado público, puede instalarse un módulo de 30 locales en un terreno de 920 m².

3.- TIENDA CONASUPO (CONASUPO): Con una superficie de exposición y venta de 25 a 30 m², generalmente integrados a una casa habitación. Cuando se ubican en zonas urbanas (10,000 habitantes o más) reciben el nombre de Tienda Popular Conasupo (PAZPU) y en el medio rural (menos de 10,000 habitantes) se denominará Tienda Rural Conasupo-Solaridad.

4.- TIENDA RURAL REGIONAL (CONASUPO): Para localidades de 5,000 a 50,000 habitantes en una superficie construida de 100m²; 80 m² en piso de venta y 20 m² de bodega y sanitarios; aunque esta superficie puede variar de 50 a 100 m² totales. Son las denominadas Tienda de Autoservicio Popular Conasupo-Solidaridad, cuando son urbanas, DICONSA promueve y organiza a consumidores.

5.- TIENDA INFONAVIT-CONASUPO (CONASUPO): Para localidades mayores de 10,000 habitantes, exclusivamente en unidades habitacionales INFONAVIT, con superficie de terreno de 280 m² y 145 m² construidos, de los cuales 100 m² son áreas de exposición y venta.

6.- TIENDA O CENTRO COMERCIAL (ISSSTE): Para su establecimiento se recomiendan los siguientes módulos tipo: módulo I (tienda B), módulo II (tienda A), módulo III (semicentro comercial), módulo IV (centro comercial) y módulo V (súper centro comercial). Estos elementos se ubican en localidades mayores de 10,000 habitantes, con superficie construida de 1,192 a 9,192 m² y terreno de 3,000 a 18,000 m² respectivamente.

7.- FARMACIA (ISSSTE): La función primordial es expender productos farmacéuticos, artículos de uso personal, material quirúrgico, entre otros, a la población derechohabiente y a la población abierta, a precios módicos para coadyuvar a la protección del salario de los trabajadores.

VIII.- SUBSISTEMA ABASTO

CARACTERIZACIÓN DE ELEMENTOS DE EQUIPAMIENTO

Se denomina equipamiento para el abasto el conjunto de establecimientos donde concurren los productores y comerciantes para efectuar operaciones de compra-venta de productos de consumo básico.

A través de este equipamiento se realizan actividades de acopio y concentración de productos agropecuarios, abasteciendo de productos a los centros de consumo, asegurando la oferta de éstos mediante las instalaciones de almacenamiento que distribuyen al mayoreo y medio mayoreo.

Por medio de este equipamiento es posible captar la producción social de los artículos de consumo básicos y no básicos, que son fundamentales para la subsistencia de las comunidades y de apoyo a las

Viene de la Página No. 48 del Acta No. 65, de la Décima Tercera Sesión Ordinaria del día 13 de julio de 2017.

actividades productivas. En este sentido, contribuye al bienestar y desarrollo social de las comunidades, incrementando las posibilidades de acceso a satisfactores sociales.

Este subsistema está integrado por los siguientes elementos:

1.- UNIDAD DE ABASTO MAYORISTA (SECOFI): Para ciudades mayores de 50,000 habitantes, o bien cuando cubran demandas regionales conformadas por varios centros de población, y se plantean tres alternativas que pueden tomarse como prototipo, los módulos tipo recomendables corresponden a 9,903; 1,981 y 990 m² de superficie construida destinada específicamente para bodegas.

2.- UNIDAD DE ABASTO MAYORISTA PARA AVES (SECOFI): Para ciudades mayores de 500,000 habitantes, o que cubran una demanda regional conformada por centros de población importantes dentro de su área de influencia, que en total sumen como mínimo 2'500.000 habitantes, los módulos propuestos cuentan con 153, 92, 55, 33 y 20 cajones de estacionamiento de transporte refrigerado de proveedores.

3.- ALMACÉN (CONASUPO): Para localidades menores de 5,000 y mayores de 50,000 habitantes, se plantean dos módulos tipo con superficie de 10,000 y 15,000 m² y construida total de 1,140 y 6,820 m², de los cuales 900 y 6,250 m² corresponden al área específica de almacenaje de productos respectivamente.

4.- RASTRO PARA AVES (SARH): Con la denominación "Tipo Inspección Federal" (TIF), para su dotación se recomiendan tres módulos tipo con capacidad de matanza para 64,000; 25,000 y 10,000 pollos, con 1,200; 800 y 600 m², de área de matanza (línea de sacrificio y proceso) respectivamente.

5.- RASTRO PARA BOVINOS (SARH): Con la denominación "Tipo Inspección Federal" (TIF), se recomiendan tres módulos tipo con capacidad para el sacrificio de 500; 250 y 50 bovinos, con 430, 350 y 145 m², de área de matanza (línea de sacrificio y proceso) respectivamente.

6.- RASTRO PARA PORCINOS (SARH): Con la denominación "Tipo Inspección Federal" (TIF), se recomiendan tres módulos tipo con capacidad para el sacrificio de 1,000; 500 y 100 porcinos, con 610, 490 y 280 m², de área de matanza (línea de sacrificio y proceso) respectivamente.

VII.- SUBSISTEMA COMUNICACIONES⁴ (4)

Este subsistema está integrado por establecimientos cuyos servicios de transmisión de información y mensajes, permiten el contacto periódico entre personas, grupos sociales e instituciones, proporcionando comodidad, ahorro de tiempo y recursos en la realización de actividades que apoyan el desarrollo socioeconómico y la convivencia social, propiciando la integración cultural de la población en el contexto nacional.

Los elementos que integran este subsistema son los correspondientes a las áreas de correos, telégrafos y teléfonos.

1.- AGENCIA DE CORREOS (SEPOMEX): Para localidades mayores de 2,500 habitantes, y se concerta con particulares avalados por autoridades locales. Requiere áreas de ambulatorios, ventanilla, apartados, sanitarios, estacionamiento y áreas verdes y libres, integradas en un módulo tipo recomendable de 1 ventanilla, en una superficie construida de 25.5 m² y 45.5 m² de terreno.

2.- SUCURSAL DE CORREOS (SEPOMEX): Para áreas urbanas de localidades mayores de 100,000 habitantes, y se recomienda un módulo tipo de 4 ventanillas en una superficie construida de 69 m² y un terreno de 174 m².

⁴ 4) Información tomada de Sistema Normativo de Equipamiento Urbano; Tomo IV; Comunicaciones y Transporte (Sistema Normativo de Equipamiento Urbano 1999. Secretaría de Desarrollo Social. Subsecretaría de Desarrollo Urbano y Vivienda. Dirección General de Infraestructura y Equipamiento, ahora SEDATU)

Viene de la Página No. 49 del Acta No. 65, de la Décima Tercera Sesión Ordinaria del día 13 de julio de 2017.

3.- CENTRO INTEGRAL DE SERVICIOS (SEPOMEX): Requiere de espacios como el ambulatorio, ventanillas, apartados, área de trabajo, sanitarios, estacionamiento y áreas verdes y libres, integradas en un módulo tipo recomendable de 7 ventanillas con una superficie construida de 102 m² y 227 m² de terreno. Para localidades de 50,000 habitantes en adelante, instalándose en lugares importantes donde se requieran los servicios postales de manera concentrada.

4.- ADMINISTRACIÓN DE CORREOS (SEPOMEX): Para localidades mayores de 10,000 habitantes con cobertura para el centro de población y su área de influencia. Y se plantean tres módulos tipo de 3, 5 y 10 ventanillas, dependiendo del tamaño de la demanda identificada y de las políticas de SEPOMEX.

5.- CENTRO POSTAL AUTOMATIZADO (SEPOMEX): Donde se concentra la correspondencia que se genera en diversas entidades federativas del país, en diversos países e incluso en las ciudades donde se ubican. Su dotación se justifica cuando hay un manejo mínimo de 500,000 piezas o 10,000 kgs., de correspondencia por día, considerando la población de la localidad y de la región de influencia; esto puede suceder en ciudades mayores de 500,000 habitantes, para lo cual se deberá considerar el módulo tipo recomendable de 600 m² de zona de trabajo.

6.- OFICINA TELEFÓNICA (TELECOMM): El servicio es concesionado por TELECOMM a particulares con participación del 50 % respectivamente se ubica en localidades menores de 10,000 habitantes. Se recomienda módulo tipo, constituido por una ventanilla de atención al público en una superficie construida de 18 m² y 27 m² de terreno, para albergar al administrador, la ventanilla, sanitario y áreas verdes y libres.

7.- OFICINA RADIOFÓNICA (TELECOMM): Local adaptado en el que se lleva a cabo la organización, control y manejo del servicio telegráfico concesionado a particulares. Este servicio es fundamentalmente social y opera mediante el enlace de un radio F.M. o VOZ con la administración más cercana, la cual es la encargada de hacer llegar el mensaje al destinatario. Para localidades menores de 10,000 habitantes, y se recomienda un módulo tipo de 18 m² construidos con una ventanilla de atención al público, conteniendo además área para el administrador, sanitario, áreas verdes y libres.

8.- ADMINISTRACIÓN TELEGRÁFICA (TELECOMM): Inmueble en el que se realizan actividades de organización, control y manejo del servicio telegráfico, como es la expedición de giros y telegramas y en algunas administraciones el pago de giros telegráficos; asimismo, se entrega a domicilio mensajes y giros telegráficos. Para localidades de 10,000 a 100,000 habitantes; con los módulos tipo con 2 y 1 ventanilla.

9.- CENTRO DE SERVICIOS INTEGRADOS (TELECOMM): Oficina en la que se realizan actividades de organización, control y manejo de servicios telegráficos. Para ciudades mayores de 100,000 habitantes, y se deberá seleccionar entre los tres módulos tipo considerados constituidos por 9, 7 y 6 ventanillas.

10.- UNIDAD REMOTA DE LÍNEAS (TELMEX): Inmueble donde se alberga equipo telefónico y de apoyo; con una capacidad de 1,000 a 10,000 líneas o más, dependiendo de la demanda-oferta-ganancia del centro de población, así como de la configuración de red y las políticas de TELMEX. Para localidades mayores de 5,000 habitantes; y se sugieren módulos tipo de 1,000; 4,000 y 10,000 líneas telefónicas.

10.- CENTRAL DIGITAL (TELMEX): Edificio con equipo telefónico y de apoyo, ubicado en el centro de la demanda de servicio, con una capacidad de 20,000 líneas telefónicas; en este elemento no se proporciona servicio al público y el personal operativo es mínimo, para supervisar el equipo y el de limpieza. Para localidades mayores de 500,000 habitantes, y con un módulo tipo para 20,000 líneas telefónicas.

SECRET
GENERAL

LA QUINTA
SAN LUIS
2015

Viene de la Página No. 50 del Acta No. 65, de la Décima Tercera Sesión Ordinaria del día 13 de julio de 2017.

11.- **CENTRO DE TRABAJO (TELMEX):** Elemento cuya función primordial es recibir y girar órdenes de trabajo a técnicos operativos para instalación, reparación y mantenimiento de la planta telefónica. Para ciudades mayores de 50,000 habitantes y no proporciona servicios al público. Con módulos tipo para 10,000; 25,000 y 50,000 líneas telefónicas.

12.- **OFICINA COMERCIAL (TELMEX):** Aquí se realizan las actividades de cobranza, aclaraciones y contrataciones relacionadas con la instalación y operación del servicio telefónico y servicios complementarios que proporciona Teléfonos de México. Con tres módulos tipo con capacidad de atención a 25,000; 50,000 y 100,000 líneas telefónicas, considerando 6, 11 y 18 ventanillas de atención al público. Para localidades mayores de 50,000 habitantes. Para el cobro y contratación en localidades menores se utilizan unidades móviles en días fijos preestablecidos, y la opción de pagar en oficinas bancarias.

VIII.- SUBSISTEMA TRANSPORTE

CARACTERIZACIÓN DE ELEMENTOS DE EQUIPAMIENTO

El equipamiento que constituye este subsistema está conformado por instalaciones cuya función es proporcionar servicios de transporte a la población en general.

Dichos establecimientos facilitan mediante sus servicios el desplazamiento de personas y bienes, apoyando directamente las actividades productivas y de comercialización, mediante la eficiente distribución de productos en el territorio, así como las de desarrollo y bienestar social a través de la movilización eficiente y oportuna de pasajeros.

Este subsistema está integrado por los siguientes elementos:

1.- **CENTRAL DE AUTOBUSES DE PASAJEROS (SCT):** Para localidades mayores de 10,000 habitantes, y se recomiendan módulos tipo de 20, 40 y 80 cajones de abordaje. Estos elementos deben estar vinculados con la vialidad regional y las principales vías urbanas, en zonas donde no interfieran con la actividad urbana normal.

2.- **CENTRAL DE SERVICIOS DE CARGA (SCT):** Se recomienda su dotación en localidades mayores de 100,000 habitantes, en vinculación directa con la vialidad urbana principal y con la vialidad regional; para lo cual se plantean módulos tipo de 50, 100 y 200 cajones para carga y descarga.

3.- **AEROPISTA (ASA):** Elemento relacionado con actividades de aterrizaje y despegue de aeronaves ligeras de turbo hélice y su uso es particular y comercial de transportación aérea de pasajeros y carga, con capacidad de 2 a 5 pasajeros; se debe localizar en la periferia de la zona urbana o fuera de ella. Para esta operación la longitud de la pista de vuelo está dentro del rango de los 800 y los 1,200 metros; generalmente se ubica en localidades de aproximadamente 10,000 habitantes, aunque puede existir en localidades menores que no cuentan con vías y medios de comunicación alternativos, cuando exista la demanda real de este servicio.

4.- **AEROPUERTO DE CORTO ALCANCE (ASA):** Aquí se realizan actividades de transportación aérea, con capacidad de 16 a 115 pasajeros, para viajes entre una entidad y otra; esto es, vuelos regionales o alimentadores de los aeropuertos metropolitanos. Se puede emplear una o más pistas para efectuar aterrizajes y despegues de aeronaves; que varían entre 1,200 y 2,000 metros; su uso es del tipo comercial, donde se recomienda emplear el módulo tipo para el edificio terminal de 775 m² construidos y una superficie mínima de terreno del aeropuerto de 132 hectáreas. Para localidades con potencial de movimiento promedio de 50,000 pasajeros anuales, lo que generalmente, se da en ciudades mayores de 50,000 habitantes.

Viene de la Página No. 51 del Acta No. 65, de la Décima Tercera Sesión Ordinaria del día 13 de julio de 2017.

5.- AEROPUERTO DE MEDIANO ALCANCE (ASA): Permite realizar vuelos nacionales e internacionales, con capacidad de 95 a 250 pasajeros, efectúa viajes de una ciudad a otras ciudades lejanas, con tiempos de recorrido hasta de 7 horas. Se pueden emplear una o más pistas, según las necesidades de servicio condicionadas por la demanda; la longitud de pista varía de 2,500 a 3,000 mts., siendo su servicio de tipo nacional principalmente. Para su establecimiento se recomienda considerar el módulo tipo planteado con 3,080 m2 construidos para el edificio terminal y 360 hectáreas de terreno como mínimo para el aeropuerto. Se establecerá en ciudades con potencial de movimiento promedio de 75,000 o más pasajeros anuales, lo que generalmente se da en ciudades mayores de 500,000 habitantes.

6.- AEROPUERTO DE LARGO ALCANCE (ASA): O Aeropuerto Internacional, permite realizar vuelos nacionales, internacionales o intercontinentales, con capacidad para 250 a 500 pasajeros, destinados a viajar de un país a otro, con tiempo de recorrido de hasta 12 o 13 horas. El número de pistas es de 2 o más, conforme a las necesidades planteadas por la demanda; su longitud varía de 3,000 a 4,000 metros. Se recomienda un módulo tipo con 1,000 hectáreas de terreno como mínimo y 22,540 m2, construidos para el edificio terminal. Para localidades mayores al 1'000,000 de habitantes o con potencial de movimiento superior a 500,000 pasajeros anuales.

IX.- SUBSISTEMA RECREACIÓN⁵ (5)

CARACTERIZACIÓN DE ELEMENTOS DE EQUIPAMIENTO

El equipamiento que integra este subsistema es indispensable para el desarrollo de la comunidad, ya que a través de sus servicios contribuye al bienestar físico y mental del individuo y a la reproducción de la fuerza de trabajo mediante el descanso y esparcimiento.

Es importante para la conservación y mejoramiento del equilibrio psicosocial y para la capacidad productora de la población; por otra parte, cumple con una función relevante en la conservación y mejoramiento del medio ambiente.

Está constituido por espacios comunitarios que conforman de manera importante el carácter de los centros de población; éstos generalmente, están complementados con árboles y vegetación menor, así como diversos elementos de mobiliario urbano, para su mejor organización y uso por la comunidad.

Propician la comunicación, interrelación e integración social, así como la convivencia con la naturaleza y la conservación de la misma dentro de las áreas urbanas, coadyuvando al mejoramiento ecológico de las mismas.

Este subsistema está integrado por los siguientes elementos:

1.- PLAZA CÍVICA (SEDESOL) (1): Su instalación es necesaria en localidades a partir de 2,500 habitantes, proponiendo para ello módulos de 5,500; 3,500 y 1,250 m2 de terreno, los cuales pueden variar en función de las necesidades específicas.

2.- JARDÍN VECINAL (SEDESOL) (1): Su dotación se recomienda en localidades mayores de 5,000 habitantes, aunque puede requerirse en comunidades más pequeñas; para lo cual se sugieren módulos con superficie de 10,000; 7,000 y 2,500 m2 de terreno.

3.- PARQUE DE BARRIO (SEDESOL) (1): Su localización corresponde a los centros de barrio, preferentemente vinculado con las zonas habitacionales. Para localidades mayores de 10,000 habitantes, con módulos tipo de 44,000; 30,800 y 11,000 m2 de terreno, los cuales pueden variar en función a las necesidades específicas.

⁵(5) Información tomada de Sistema Normativo de Equipamiento Urbano; Tomo V; Recreación y Deporte (Sistema Normativo de Equipamiento Urbano 1999. Secretaría de Desarrollo Social. Subsecretaría de Desarrollo Urbano y Vivienda. Dirección General de Infraestructura y Equipamiento, ahora SEDATU)

SECRET
GENE



SECRET
SANITARIO
2015

Viene de la Página No. 52 del Acta No. 65, de la Décima Tercera Sesión Ordinaria del día 13 de julio de 2017.

4.- PARQUE URBANO (SEDESOL) (1): Para su implementación se recomiendan módulos tipo de 72.8, 18.2 y 9.1 hectáreas de parque, siendo indispensable su dotación en localidades mayores de 50,000 habitantes.

5.- ÁREA DE FERIAS Y EXPOSICIONES (SEDESOL) (1): Su ubicación se recomienda en localidades mayores de 100,000 habitantes; sin embargo, se puede requerir en localidades con menor población, planteando para ello, módulos tipo de 5, 2.5 y 1.5 hectáreas de terreno. Estas instalaciones tienen uso eventual, por lo que deberán ser acondicionadas para darles uso permanente con actividades deportivas, recreativas y sociales, entre otras.

6.- SALA DE CINE (SEDESOL) (1): Normalmente es operado por el sector privado. Complementariamente puede ser utilizado para otro tipo de espectáculos, así como para eventos culturales, cívicos y sociales. La dotación de este elemento se recomienda en localidades mayores de 10,000 habitantes, aunque puede implementarse en localidades con menor población, para lo cual se sugieren módulos tipo de 500, 280 y 100 butacas.

7.- ESPECTÁCULOS DEPORTIVOS (SEDESOL) (1): Instalaciones donde se desarrollan eventos deportivos de diversos tipos, como espectáculo organizado para la recreación y esparcimiento de la población en general; dentro de estas instalaciones se encuentran los estadios de fútbol, beisbol, tenis, frontón, plazas de toros, lienzos charros, arenas de box y lucha, pistas de patinaje, hipódromos, galgódromos, autódromos, etc. La superficie de terreno necesaria para este equipamiento varía de 13,600 m² a 136,000 m² y la superficie cubierta o construida podrá ser de 4,000 m² a 40,000 m², recomendándose su dotación en localidades mayores de 50,000 habitantes.

(1) Estos equipamientos son atribución específica de los gobiernos estatales y municipales. Se incluyen aquí como criterios de apoyo para la Planeación del Desarrollo Urbano; y con carácter de indicativos para su aplicación por las autoridades locales.

VI.- SUBSISTEMA DEPORTE

CARACTERIZACIÓN DE ELEMENTOS DE EQUIPAMIENTO

El subsistema de equipamiento para el deporte es fundamental para el desarrollo físico de la población; cumple funciones de apoyo a la salud y la recreación, así como a la comunicación y organización de las comunidades.

Los elementos que constituyen el subsistema responden a la necesidad de la población de realizar actividades deportivas en forma libre y organizada, contribuyendo al esparcimiento y a la utilización positiva del tiempo libre.

Este subsistema está integrado por los siguientes elementos:

1.- MODULO DEPORTIVO (CONADE): Su dotación se recomienda en localidades de 2,500 habitantes en adelante, para lo cual se han establecido módulos tipo de 1, 2 y 3 canchas, los cuales se pueden combinar para satisfacer las necesidades locales. El o los módulos tipo que se seleccionen dependerán del tamaño de la ciudad, de la tradición deportiva y/o del interés de las autoridades y la comunidad por impulsarla.

2.- CENTRO DEPORTIVO (CONADE): Este elemento es de uso público con sistema de control adecuado para el óptimo aprovechamiento de las instalaciones; se recomienda ubicarlo en ciudades de 50,000 habitantes en adelante, planteando para ello establecer módulos tipo de 3, 6 y 10 canchas para diferentes deportes. El número y tipo de canchas y en consecuencia las superficies de los módulos se pueden adecuar en función de las preferencias deportivas de la población y el interés de las autoridades por impulsarlas.

3.- UNIDAD DEPORTIVA (CONADE): Se recomienda en ciudades mayores de 100,000 habitantes, con los módulos tipo propuestos de 11, 19 y 25 canchas para distintos deportes; sin embargo, el tipo y número de

Viene de la Página No. 53 del Acta No. 65, de la Décima Tercera Sesión Ordinaria del día 13 de julio de 2017.

canchas y en consecuencia el tamaño de la Unidad Deportiva pueden variar en función de las preferencias deportivas de la población y del interés de las autoridades por impulsarlas.

4.- CIUDAD DEPORTIVA (CONADE): Su dotación se recomienda en ciudades mayores de 1'000,000 de habitantes, estableciendo el módulo tipo de 35 canchas con superficie de terreno de 15.8 hectáreas.

5.- GIMNASIO DEPORTIVO (SEDESOL) (1): Requiere una superficie construida que varía de 1,900 m2 a 3,750 m2, con superficie libre aproximada del 40% del terreno para estacionamiento y espacios abiertos. Su dotación se recomienda en localidades mayores de 100,000 habitantes y puede dotarse como un elemento independiente o integrado con otras instalaciones deportivas.

6.- ALBERCA DEPORTIVA (SEDESOL) (1): Su dotación puede ser como elemento independiente o integrado a otras instalaciones deportivas, recomendándose su establecimiento en localidades a partir de 100,000 habitantes.

7.- SALÓN DEPORTIVO (SEDESOL) (1): Inmueble e instalaciones destinados esencialmente a la práctica libre u organizada de diversos deportes y juegos de salón como son: fútbol, patinaje, boliche, billar, ping pong, ajedrez y dominó, entre otros, los cuales pueden ser operados en forma independiente o agrupados. Su dimensionamiento varía de 255 m2 a 2,465 m2 de superficie de terreno, con área construida del 60% del predio aproximadamente; su dotación se recomienda en localidades a partir de 5,000 habitantes.

(1) Estos equipamientos son atribución específica de los gobiernos estatales y municipales. Se incluyen aquí como criterios de apoyo para la Planeación del Desarrollo Urbano; y con carácter de indicativos para su aplicación por las autoridades locales.

Por todo lo anteriormente expuesto, se emite la siguiente:

INICIATIVA DE DECRETO

ARTÍCULO ÚNICO. Se reforma el tercer párrafo e inciso a) de la fracción IV, del artículo 157, fracción III del artículo 202, y fracción VI del artículo 215 de la Ley de Desarrollo Urbano del Estado de San Luis Potosí, para quedar como sigue:

"ARTICULO 157. . . ."

I. a la III.

"IV. . . ."

"."

El área de donación es el porcentaje que al efecto se establece para los fraccionamientos y las subdivisiones en éste ordenamiento, el que será sobre la base del veinte por ciento del área vendible del terreno, debidamente urbanizada, tratándose de fraccionamientos, y el quince por ciento del área total del predio cuando se trate de subdivisiones, ésta área se ubicará en conformidad con el Ayuntamiento, para poder cumplir estrictamente con el destino que ésta Ley establece para las áreas de donación;

"."

"a) Si se aumenta el área vendible sin aumentar el número de lotes, se donará un 20% adicional sobre esta área."

"Incisos b) y c)"

"V. y VI"

"ARTICULO 202."

"I. y II"

"III. Las subdivisiones de predios de cinco mil metros cuadrados o más de superficie, estarán afectas a la obligación de ceder áreas de donación para obras de equipamiento urbano y ejecutar en su caso las obras de urbanización faltantes. El área de donación será equivalente al quince por ciento de la superficie total del predio. En los casos de predios menores a cinco mil metros cuadrados, se podrá aplicar el

SECRET
GENE

AYUNTAMIENTO
SAN LUIS
2015

Viene de la Página No. 54 del Acta No. 65, de la Décima Tercera Sesión Ordinaria del día 13 de julio de 2017.
 procedimiento de transferencia de áreas de donación que establezca el Reglamento de esta Ley."

""
 IV. a VIII."
 "ARTICULO 215."
 "I. a la V."

"VI. Las áreas libres de uso común no serán menores de cinco metros cuadrados por vivienda prevista, y del siete por ciento del área total del predio en condominios industriales y comerciales, excluyéndose circulaciones y estacionamientos;
 "VII. a la IX."

ARTÍCULOS TRANSITORIOS

PRIMERO.- El presente decreto entrará en vigor al día siguiente de su publicación en el Periódico Oficial del Estado.

SEGUNDO.- Se derogan las disposiciones de igual o menor rango que se opongan al presente decreto.

Por lo antes expuesto, atenta y respetuosamente se solicita a los miembros del Honorable Cabildo la aprobación del presente dictamen.
ATENTAMENTE. LA COMISIÓN PERMANENTE DE GOBERNACIÓN. LIC. ISAAC RAMOS LÓPEZ, PRESIDENTE DE LA COMISIÓN; MTRO. JUAN MIGUEL CHÁVEZ VÁZQUEZ, SECRETARIO DE LA COMISIÓN (Rúbricas)"

- En seguida, el Secretario General del H. Ayuntamiento, somete a consideración, el Dictamen que presenta la Comisión Permanente de Gobernación; y de conformidad con los artículos 54, fracción II y 55 del Reglamento Interno, **SE PROCEDE A REALIZAR LA VOTACIÓN DE FORMA NOMINAL, DERIVADO DE QUE SE TRATA DE UNA INICIATIVA A LA LEGISLATURA EN LA CUAL PREDOMINA EL INTERÉS PÚBLICO, POR LO QUE RESPETUOSAMENTE LES SOLICITA QUE AL MENCIONAR SU NOMBRE, EXPRESEN EN VOZ ALTA, "A FAVOR", "EN CONTRA" O "ABSTENCIÓN" DEL DICTAMEN EMITIDO POR LA COMISIÓN PERMANENTE DE GOBERNACIÓN.**

	A FAVOR	EN CONTRA	ABSTENCIÓN
REGIDORA Ana María Palacios Rodríguez	X		
REGIDOR Isaac Ramos López	X		
REGIDORA María Sanjuana Balderas Andrade	X		
REGIDOR Juan Carlos Torres Cedillo	X		
REGIDORA Ana Cristina Silva Velázquez	X		
REGIDOR Gerardo Gutiérrez Turrubiartes	X		
REGIDORA Blanca Angelina Díaz Palma	X		
REGIDOR César Augusto Contreras Malibrán		X	
REGIDORA Laura Gama Bazarte		X	
REGIDOR Enrique González Hernández		X	
REGIDORA Marcela Zapata Suárez del Real		X	
REGIDOR Raymundo Roberto Ramírez Urbina		X	
REGIDOR David Mauricio Alanís Córdoba		X	
REGIDORA Leticia Lozano Martínez		X	

AL
 AMIENTO
 POTOSÍ
 2018

Viene de la Página No. 55 del Acta No. 65, de la Décima Tercera Sesión Ordinaria del día 13 de julio de 2017.

REGIDOR Mauricio Rosales Castillo	X		
SÍNDICO María Isabel González Tovar	X		
SÍNDICO Miguel Ángel Contreras Carrizales	X		
PRESIDENTE MUNICIPAL Ricardo Gallardo Juárez	X		

-- La Regidora Marcela Zapata Suárez del Real, interviene y menciona: "Con su permiso miembros del Cabildo, buenos días a todos, la construcción de vivienda y desarrollos de interés social y económico para trabajadores de bajo salarios en nuestro Estado ha disminuido significativamente, a la fecha el INFONAVIT y el Registro Único de Vivienda, no cuentan con vivienda registrada, ni en proceso o terminada, lo que significa que existen más de 30 mil habitantes trabajadores en búsqueda de vivienda, ya que califican para obtener su crédito y formalizarlo, pero no encuentran oferta de vivienda nueva en el Estado, principalmente en el área conurbada de la Capital. El incremento de las áreas de donación, automáticamente incrementaría los costos al disminuir el área vendible, desmotivará a los desarrolladores, preferenciando los desarrollos verticales. En conclusión, el incremento significará un mayor gasto para las familias potosinas, marginando a los trabajadores de menores recursos para poder adquirir una vivienda, muchas gracias".-----

-- Por su parte, el Regidor Gerardo Gutiérrez Turrubiartes, expresa: "La Organización Mundial de la Salud, nos dice que deben de ser cuatro metros cuadrados de área verde por habitante, gracias".-----

-- En uso de la palabra, el Regidor, Isaac Ramos López, manifiesta: "Me gustaría comentar algo nada más, ya obviamente ya no repercute en la votación de mis compañeros, pero si quiero recordarles, sobre todo a los que integran la Comisión de Gobernación, que se explicó de manera muy clara la forma y el porqué de esta decisión y es una cuestión muy sencilla que me gustaría expresárselas. Había por ahí, de parte de nuestra Directora de Desarrollo Urbano, un comentario muy cierto fuera de todo contexto político, el hecho de que cuando el Municipio pide la entrega de su área de donación se encuentra con sorpresas como que en el área que le iban a dar al Municipio la constructora por embellecer y por vender el fraccionamiento ya había colocado alguna fuente, alguna barda, algún monumento, había sembrado algunos árboles y que esto disminuía en realidad el espacio que se le había dado al Municipio, es cierto que era área municipal, pero por obvias razones no le podía dar el mismo uso a un espacio abierto y amplio, que a un espacio en donde ya había algún arco ó alguna fuente y que eso te recortaba el trabajo y la posibilidad de hacer alguna obra en ese espacio que era municipal. Esa era la razón principal de esta propuesta, que cuando el Municipio recibiera su espacio de donación, pudiera ya considerar eso que en muchos fraccionamientos se da y poder ofrecer precisamente a la ciudadanía un espacio más digno, con respecto a lo que le tocaba ofrecer al Ayuntamiento, eso era la razón y yo creo que eso no lo valoran o no lo valoraron y lo digo con mucho respeto, todos los que votaron en contra. Nuestro

201

SAN LUIS POTOSÍ
H. AYUNTAMIENTO 2015-2018

Viene de la Página No. 56 del Acta No. 65, de la Décima Tercera Sesión Ordinaria del día 13 de julio de 2017.

quehacer como Regidores y que no se nos olvide, no es pensar en los constructores, es pensar en los ciudadanos, gracias".-----

-- Así mismo, el Regidor Raymundo Roberto Ramírez Urbina exterioriza: "Yo soy parte de la Comisión de Gobernación y me doy por aludido, lo único que también hay que pensar es que automáticamente, al subir las áreas de donación se van a incrementar también los costos, ¿quién creen que va a pagar el que vayan a quitar las áreas de donación? Pues la ciudadanía, eso va a hacer que las viviendas sean más caras, es muy lógica la fórmula. Si le van a quitar el área vendible porque se va a hacer área de donación, los constructores no crean que van a asumir el costo, si no los ciudadanos y en aras de eso, creo que es bueno tener una oferta de vivienda como la que tiene San Luis y por ese orden también hay que pensar en los ciudadanos que van a adquirir vivienda y en ese sentido, es mejor una casa digna y una casa que sea accesible a los precios, gracias".-----

-- En respuesta, el Regidor Isaac Ramos López, comenta: "Si me permite nada más en ese punto, que no se nos olvide que si los fraccionadores y lo digo con mucho respeto asumiendo mi responsabilidad, la responsabilidad de mi comentario, los fraccionadores no han asumido esas obligaciones porque están acostumbrados a que los gobiernos municipales los apapachen al no hacerlos cumplir la norma, por eso es el ciudadano el que termina pagando los costos".-----

-- El Regidor César Augusto Contreras Malibrán, señala: "Nada más muy breve y que quede asentado en acta, la idea no es apapachar a los desarrolladores ni a los fraccionadores, en muchas cosas estoy de acuerdo en lo que dice el compañero Isaac Ramos, que se haga valer la Ley y que bueno que ahora le estén metiendo orden, mano firme. Sin embargo, este tema, a mi punto de vista no lo considero, por lo menos en este momento, ni conveniente ni suficiente amarrado, eso es todo".-----

-- De nueva cuenta, la Regidora Marcela Zapata Suárez del Real, opina: "Quiero hacer un comentario sobre las situaciones que comenta el Regidor Isaac Ramos, se ha visto este tema en la Comisión Permanente de Alumbrado y Obras Públicas y han surgido muchos cuestionamientos del porqué regularizar este tipo de situaciones, y yo creo que debemos de actuar como la Ley lo dice y si se tiene que sancionar, pues que se sancione, yo creo que lo que se debe de aplicar es lo que la Ley nos está diciendo, gracias".-----

-- Una vez concluido el debate, **SE CONTABILIZAN LOS VOTOS Y EL SECRETARIO GENERAL DEL AYUNTAMIENTO DA CUENTA DE QUE EL DICTAMEN EMITIDO POR LA COMISIÓN PERMANENTE DE GOBERNACIÓN SE APRUEBA POR MAYORÍA DE 11 ONCE VOTOS A FAVOR Y 07 SIETE VOTOS EN CONTRA.**-----

-- **Como punto VIII del Orden del Día.**- Se somete a consideración y, en su caso aprobación del Cabildo, el Dictamen que presenta la Comisión Permanente de Gobernación, consistente en el Proyecto de Decreto que crea la "Procuraduría de Desarrollo Urbano del Estado", mediante las reformas y adiciones a la Ley de Desarrollo Urbano del Estado de San Luis Potosí.- El Secretario General del H. Ayuntamiento, hace del conocimiento de los presentes, que en la Secretaría General del Ayuntamiento, se recibió escrito del Presidente de la Comisión Permanente de Gobernación, mediante el cual solicitó se agendara el citado

AREA
CAL

SECRETARÍA
GENERAL

MIEN
OTOD
2018

Viene de la Página No. 57 del Acta No. 65, de la Décima Tercera Sesión Ordinaria del día 13 de julio de 2017.

Dictamen, por lo que con fundamento en el artículo 89 fracción VIII, del Reglamento Interno, cede el uso de la voz, al Regidor Isaac Ramos López, para que de lectura al mismo. En uso de la palabra, el Regidor Isaac Ramos López, solicita se dispense la lectura del Dictamen, en virtud de que fue oportunamente circulado a cada uno de los miembros del Cabildo. Acto seguido, el Secretario General del H. Ayuntamiento, a solicitud del Regidor Isaac Ramos López, somete a consideración la dispensa de la lectura del Dictamen que se presenta y de conformidad con lo que señalan los artículos 55 y 57 del Reglamento Interno del Municipio Libre de San Luis Potosí, **SE PROCEDE A REALIZAR LA VOTACIÓN EN FORMA ECONÓMICA. SE SOLICITA A LOS MIEMBROS DEL CABILDO QUE QUIENES SE ENCUENTREN A FAVOR, PROCEDAN A VOTAR LEVANTANDO SU MANO. HECHO LO ANTERIOR Y CONTABILIZADOS LOS VOTOS, EL SECRETARIO GENERAL DA CUENTA DE QUE SE APRUEBA POR UNANIMIDAD LA DISPENSA DE LA LECTURA DEL DICTAMEN.**-----

-- Inmediatamente, el Regidor Isaac Ramos López hace uso de la voz y da a conocer el Dictamen, el cual se inserta para constancia bajo el siguiente tenor: "6 de julio del 2017. HONORABLES MIEMBROS DEL CABILDO, H. AYUNTAMIENTO DE SAN LUIS POTOSÍ. PRESENTE.- De conformidad con lo ordenado en los artículos 89 fracción X de la Ley Orgánica del Municipio Libre de San Luis Potosí, 73 fracción XIV, 77, 79, 89 fracción VIII y 91 fracción V del Reglamento Interno del Municipio Libre de San Luis Potosí y con apoyo en las facultades que los citados dispositivos confieren a la Comisión Permanente de Gobernación del H. Ayuntamiento de San Luis Potosí, se somete a consideración del Pleno de ese H. Cabildo Municipal, el acuerdo tomado en la sesión de la misma, celebrada el día 30 de junio del 2017, a efecto de que ese Cuerpo Colegiado proceda al análisis, discusión, y, en su caso, aprobación del proyecto de Decreto para reformar la Ley de Desarrollo Urbano del Estado de San Luis Potosí, a fin de crear la Procuraduría de Desarrollo Urbano del Estado de San Luis Potosí.

Lo anterior conforme a los siguientes:

ANTECEDENTES

I.- La Dirección de Catastro y Desarrollo Urbano del Gobierno Municipal, hizo llegar a la Secretaria General del Ayuntamiento, el proyecto de decreto que crea La Procuraduría de Desarrollo Urbano del Estado, mediante la reforma y adiciones a la Ley de Desarrollo Urbano del Estado de San Luis Potosí.

Se propone reformar el artículo 10, adicionar cinco artículos 10 BIS, 10 TER, 10 QUÁTER, 10 QUINQUIES y 10 SEXIES, al Título Primero, de la Ordenación del Desarrollo Urbano, Capítulo Único, Disposiciones Generales; modificar el encabezado del Capítulo Único, para quedar como Capítulo Primero del Título Segundo, denominado: de las Autoridades y su Competencia; adicionar el artículo 16 de este mismo Capítulo, agregando la fracción IV; adicionar el artículo 18 BIS; adicionar un Capítulo Segundo, denominado: de la Procuraduría de Desarrollo Urbano y veinticuatro artículos denominados: 19 BIS, 19 TER, 19 QUÁTER, 19 QUINQUIES, 19 SEXIES, 19 SEPTIES, 19 OCTIES, 19 NONIES, 19 DECIES, 19 UNDECIES, 19 DUODECIAS, 19 TERDECIES, 19 QUATERDECIES, 19 QUINDECIES, 19 SEXDECIES, 19 SEPTDECIES, 19 OCTODECIAS, 19 NOVODECIAS, 19 VICIES, 19 UNVICIES, 19 DUOVICIES, 19 TERVICIES, 19 QUATERVICIES, 19 QUINVICIES.

II.- La Secretaria General, en cumplimiento al trámite establecido en el numeral 119, fracciones VIII y IX, del Reglamento Interno del Municipio de San Luis Potosí, analizó la propuesta, realizando los ajustes que se consideraron pertinentes, determinando la procedencia



Viene de la Página No. 58 del Acta No. 65, de la Décima Tercera Sesión Ordinaria del día 13 de julio de 2017.

de la misma y turno su dictamen a esta Comisión para su análisis, discusión y dictaminación.

III.- La Comisión Permanente de Gobernación en sesión celebrada el 30 de junio del año en curso, analizó y discutió la propuesta, aprobándola por unanimidad de sus integrantes; y

C O N S I D E R A N D O

PRIMERO.- Que de acuerdo con el artículo 91, del Reglamento Interno del Municipio Libre de San Luis Potosí, es facultad de la Comisión Permanente de Gobernación, proponer al Ayuntamiento los dictámenes respecto de iniciativas de decretos y disposiciones normativas de observancia general.

SEGUNDO.- Que el numeral 31 de la Ley Orgánica del Municipio Libre de San Luis Potosí, ordena:

ARTICULO 31. Son facultades y obligaciones de los ayuntamientos:

b) En materia Normativa:

II. Iniciar leyes y sus reformas ante el Congreso del Estado, en asuntos de competencia municipal;

TERCERO.- De acuerdo a la exposición de motivos así como a los fundamentos legales vertidos en los considerandos del presente dictamen, se aprueba la procedencia y viabilidad de la iniciativa que Reforma la Ley de Desarrollo Urbano del Estado de San Luis Potosí, que crea la Procuraduría de Desarrollo Urbano, que fue puesta en conocimiento de esta comisión por la Lic. María Concepción Vázquez Ojeda, Directora de Catastro y Desarrollo Urbano, para que sea puesta a consideración y de resultar conducente, sea aprobada por el pleno de este cuerpo edilicio, lo cual se hace de la siguiente manera:

D I C T A M E N

EXPOSICIÓN DE MOTIVOS

El desarrollo Urbano y las relaciones humanas han sido a través de la historia, unos de los ingredientes que han coadyuvado en la formación de la sociedad, puesto que por medio de la comunicación es que nacen las relaciones humanas y el desarrollo urbano determina el contexto espacial del establecimiento de la comunidad.

Durante miles de años, la comunicación entre otros factores, ha hecho pueblos fuertes y la falta de ella ha hecho caer civilizaciones, nuestra patria chica no se escapa a ello, la capital del Estado de San Luis Potosí, así como el resto de los centros de población del Estado, han venido sufriendo cambios drásticos que se han hecho evidentes en el transcurso de los últimos 56 años, en el caso de la capital del Estado, iniciando con una población de aproximadamente trescientos mil habitantes en 1960, hasta los 977, 787 habitantes en 2010 (INEGI), el resto de los centros de población en el estado han sufrido este fenómeno en menor magnitud, situación que ha generado un entramado social sumamente complejo; implantándose poco a poco el fenómeno social de la masificación, nadie conoce a nadie y que ocasionalmente ha sido provocado por la organización o desorganización en el crecimiento de los asentamientos humanos.

Es así que ya en la segunda mitad del siglo XX, a fin de regular los asentamientos humanos, surgen en forma permanente las figuras de los fraccionamientos y la de los condominios estos últimos que originalmente tienen su nacimiento en la copropiedad. Partiendo de esa base, se han venido diversificando este tipo de asentamientos humanos, buscando como fin superior una mejor calidad de vida de los ciudadanos, siendo estos conceptos en donde se sigue dando la convivencia y la comunicación, en este caso, entre los potosinos que habitan la Zona Metropolitana San Luis Potosí - Soledad de Graciano Sánchez, sin dejar de lado que esta misma problemática, aqueja a otras ciudades de nuestro Estado, como son: Ciudad Valles, S. L. P., Matehuala, S. L. P., la Zona metropolitana de Rioverde - Ciudad Fernández, S. L. P., Villa de Reyes, S. L. P., Ébano, S. L. P., y Tamazunchale, S. L. P., entre otros.

AREA
RAL



AYUNTAMIENTO
SAN LUIS POTOSÍ
018

30

Viene de la Página No. 59 del Acta No. 65, de la Décima Tercera Sesión Ordinaria del día 13 de julio de 2017.

Las regulaciones de referencia, han sido estatuidas en las leyes expedidas al efecto, Ley de Asentamientos Humanos (1976), Código Urbano y Ecológico (1990) y Ley de Desarrollo Urbano (2000), esta última vigente a la fecha, ordenamientos que han venido a regular los asentamientos humanos en el Estado de San Luis Potosí, proponiendo organizar el crecimiento de los centros de población a través de los planes de desarrollo urbano siendo su objetivo fundamental establecer las normas que permitan ordenar a los pobladores en el Estado de San Luis Potosí, establecer adecuadas provisiones, usos, reservas y destinos del suelo, a efecto de ejecutar obras públicas, de planear y regular la fundación, conservación, mejoramiento y crecimiento de los centros de población, así como implementar las medidas y las acciones adecuadas para la prevención de desastres, a través de la regulación del uso del suelo en los centros de población en el Estado. No obstante la trascendencia de la normativa antes descrita, el crecimiento anárquico y desordenado de algunos centros de población en el Estado, ha generado y sigue generando una problemática palpable de convivencia y comunicación de los ciudadanos afectos a esta circunstancia, de tal manera que al ver vulnerado su Derecho Humano consagrado por el artículo 4° de la Constitución de la República que textualmente señala: "Toda familia tiene derecho a disfrutar de vivienda digna y decorosa. La Ley establecerá los instrumentos y apoyos necesarios a fin de alcanzar tal objetivo", se encuentran en estado de indefensión ante la autoridad y/o ante el fraccionador o inversionista que no entregó el producto ofrecido, añadiendo a lo anterior, en el caso de los condominios, que carecemos de la cultura condominal necesaria para una sana convivencia vecinal, provocando y/o generando problemas que no se resuelven por la misma falta de comunicación.

En ese sentido y a fin de coadyuvar con esa tarea tan importante que compete al Estado y a los municipios, en primer término, a los inversionistas y fraccionadores en segundo término, se propone crear la Procuraduría de Desarrollo Urbano del Estado de San Luis Potosí, como un organismo público y descentralizado de Gobierno del Estado, con autonomía y patrimonio propio, a fin de que enfrente las necesidades de apoyo y asesoría de la ciudadanía, que se encuentra en situaciones adversas frente al Estado o el Municipio, y eventualmente ante los promotores de vivienda que una vez que entregan su producto se deslindan totalmente de la responsabilidad por responder a los defectos en la construcción o los vicios ocultos de las mismas, y que a su vez tenga la responsabilidad de atender los problemas que se suscitan entre los condóminos, o los adquirientes de las viviendas con dificultades que ni son solventadas por la autoridad, ni son solucionadas por los fraccionadores o los inversionistas, generando una permanente insatisfacción provocada por el abuso constante, en algunos casos, de la autoridad y en otros de los promotores de vivienda y los inversionistas, en detrimento del patrimonio de los adquirientes, y a la vez el patrimonio de sus familias.

Es por ello que el organismo que se propone crear, se encuentra vinculado estrechamente con la Denuncia Pública, a fin de que coadyuve con el Estado en favor del Ciudadano cuando ha sido víctima de los atropellos de la propia autoridad o de los promotores de vivienda; con facultades para denunciar las irregularidades en que incurran las autoridades o los particulares en perjuicio de los que menos tienen y más necesitan. Y además con facultades para resolver los problemas que sobre la materia se suscitan entre los mismos particulares, a través de la mediación y la amigable composición, dando salida a situaciones que en la actualidad se ventilan en los ayuntamientos, los juzgados civiles y hasta en el ministerio público, saturando a dichas instituciones con problemas que se podrían resolver con el simple

SECRETO

SL AY SA

Viene de la Página No. 60 del Acta No. 65, de la Décima Tercera Sesión Ordinaria del día 13 de julio de 2017.

dialogo y la negociación, en abono a una más cordial y sana convivencia.

Habrá que tomar en cuenta que esta estructura, descargaría una gran cantidad de problemas de los Municipios y de entidades Estatales, dando salida desde el punto de vista práctico a situaciones en donde actualmente las autoridades llegan a convertirse en juez y parte de los procedimientos, restándole credibilidad y transparencia a las propuestas de resolución en perjuicio de la ciudadanía y en detrimento de la imagen de las instituciones tan golpeadas y vapuleadas por los errores que llega a cometer.

Para lograr tal objetivo, se toma como base la Ley de Desarrollo Urbano del Estado de San Luis Potosí, en primer término se modifica el artículo 10 y se adicionan cinco artículos; el alcance de esta modificación y adición es la redefinir la denuncia popular y regular de manera más específica dicha actividad, el artículo 10 bis se refiere a los casos en que procede la denuncia pública, el artículo 10 ter, señala la forma para la presentación de la denuncia pública, el artículo 10 quáter, se refiere al inicio del procedimiento de la denuncia popular, el artículo 10 quinquies, habla sobre el desahogo del procedimiento de la denuncia popular, por lo que se refiere al artículo 10 sexies, éste regula lineamientos respecto de los daños y perjuicios, haciendo el reenvío en lo conducente al capítulo de sanciones de la propia Ley.

El artículo 16 es adicionado con la fracción IV, que previene la existencia de la Procuraduría de Desarrollo Urbano del Estado de San Luis Potosí, como consecuencia de ello, se modifica el Título Segundo, agregando a la Procuraduría de Desarrollo Urbano, modificando el Capítulo Único por un Capítulo Primero, denominado: de las Autoridades y su Competencia y la Procuraduría de Desarrollo Urbano, en este capítulo se adiciona un artículo 18 Bis., en el que se señalan las atribuciones de la Procuraduría de Desarrollo Urbano, en treinta y tres fracciones.

Se añade el Capítulo Segundo, denominado: de la Procuraduría de Desarrollo Urbano, desglosándose la adición de la siguiente forma: artículos 19 bis y 19 ter, se refieren a la creación de la Procuraduría de Desarrollo Urbano; el artículo 19 quáter, resulta complementario del artículo 18 bis, al referirse al alcance de los dictámenes que emita; lo referenciado en los artículos 19 Quinquies y 19 sexies, se relaciona con la iniciación del procedimiento instaurado en la Procuraduría respecto de la denuncia pública.

El artículo 19 Septies, se refiere a la manera como el Titular del Ejecutivo del Estado deberá dotar de presupuesto a la Procuraduría; los artículos 19 octies, 19 nonies, y el 19 decies, se refieren a la designación del Procurador, requisitos de elegibilidad y causas de remoción del cargo; se abre un apartado denominado: Sección Primera el cual se refiere a la Estructura de la Procuraduría, abarcando los artículos 19 undecies, 19 duodecies, 19 terdecies y 19 quaterdecies; la Sección Segunda que también se adiciona, se refiere a las ausencias y suplencias de los Servidores Públicos integrantes de la Procuraduría y se encuentra señalado en los artículos 19 quindecies, 19 sexdecies, 19 septdecies y el artículo 19 octodecies.

Continuando con las adiciones, se incluye una Sección Tercera, denominada: Del Patrimonio de la Procuraduría, descrita y abordada por los artículos 19 novodecies, 19 vicies y 19 unvicies; continuando con la descripción de esta iniciativa, se agrega una Sección Cuarta, denominada: Del Comité de Administración y de la Comisión de Adquisiciones y Enajenaciones, estatuida en los artículos 19 duovicies, 19 tervicies y el 19 quatervicies, respecto del Comité de Administración, 19 quinvicies, por lo que toca a la Comisión de Adquisiciones y Enajenaciones de la Procuraduría de Desarrollo Urbano

Viene de la Página No. 61 del Acta No. 65, de la Décima Tercera Sesión Ordinaria del día 13 de julio de 2017.

que se integrará de conformidad con la Ley de Adquisiciones y Enajenaciones del Gobierno del Estado, de la forma como se integra en un Organismo Paraestatal.

Por todo lo anteriormente expuesto, y con apoyo además en lo estatuido por el párrafo tercero del artículo 27, y fracciones II y V del artículo 115 de la Constitución Política de los Estados Unidos Mexicanos, fracciones II y V del artículo 114 de Constitución Política del Estado Libre y Soberano de San Luis Potosí, fracciones I, II, III, VI, XI, XIX y XXV del artículo 11, 22, 28, 43, 47, 57, 58, 60 y 61 de la Ley General de Asentamientos Humanos, Ordenamiento Territorial y Desarrollo Urbano, 7°, 8°, 16 fracción III, 19 fracciones I, II, IV, XII, XVI, XVIII, XIX, XX, XXI, XXIII, XXXI, XXXII, XXXVII, y XLVI, de la Ley de Desarrollo Urbano del Estado de San Luis Potosí, 28, 31 inciso a), fracciones VII y XI, inciso b) fracción II, e inciso c) fracciones IV XXII y XXVI, 70 fracciones I, II, III, XII, y XXXIX, 74 fracciones II, III y IX, 89, fracciones II, V y IX y 159 de la Ley Orgánica del Municipio Libre del Estado de San Luis Potosí, 1°, 2°, 3°, 4°, 9°, 10, 11, 12, 16, 62, 63, 65, 73 fracciones II, IX y XIV, 76, 77, 79, 89, 91 fracciones I, II, III, IV, V, VI y XII, 92, 95 fracciones I, II, III, VI, X, XII y XVI, 99 fracciones I, II y V, 109 fracciones XII, XV, XIX, y XX, 110, 111, 119 fracciones III, VII, VIII, IX, X, XII, XIX y XXIII del Reglamento Interno del Municipio Libre de San Luis Potosí, S. L. P., se emiten la siguiente:

**INICIATIVA DE DECRETO QUE CREA LA
"PROCURADURÍA DE DESARROLLO URBANO
DEL ESTADO DE SAN LUIS POTOSÍ"**

ARTICULO ÚNICO. Se reforma el artículo 10, se adicionan cinco artículos 10 BIS, 10 TER, 10 QUÁTER, 10 QUINQUIES Y 10 SEXIES, al Título Primero, de la Ordenación del Desarrollo Urbano, Capítulo Único, Disposiciones Generales; Se modifica el encabezado del Capítulo Único, para quedar como Capítulo Primero del Título Segundo, denominado: de las Autoridades y su Competencia, se adiciona el artículo 16 de este mismo Capítulo, agregando la fracción IV, se adiciona el artículo 18 BIS, se adiciona un Capítulo Segundo, denominado: de la Procuraduría de Desarrollo Urbano y veinticuatro artículos denominados: 19 BIS, 19 TER, 19 QUÁTER, 19 QUINQUIES, 19 SEXIES, 19 SEPTIES, 19 OCTIES, 19 NONIES, 19 DECIES, 19 UNDECIES, 19 DUODECIES, 19 TERDECIES, 19 QUATERDECIES, 19 QUINDECIES, 19 SEXDECIES, 19 SEPTDECIES, 19 OCTODECIES, 19 NOVODECIES, 19 VICIES, 19 UNVICIES, 19 DUOVICIES, 19 TERVICIES, 19 QUATERVICIES, 19 QUINVICIES, de la Ley de Desarrollo Urbano del Estado de San Luis Potosí.

"ARTÍCULO 10. Se concede acción pública a la persona física o moral, que tenga conocimiento de que se hubieran autorizado, o se estén llevando a cabo o se pretendan realizar acciones, inversiones, proyectos, construcciones, cambios de usos y destinos del suelo, edificaciones, así como la seguridad del suelo y su contaminación, instalaciones o cualesquiera otros actos o acciones urbanas en contravención a las disposiciones de esta Ley, su reglamentación, los planes o programas de desarrollo urbano y ordenamiento del territorio, y demás disposiciones jurídicas aplicables en la materia, así como en contra de las determinaciones de las autoridades competentes, proceda a llevar a cabo la adecuada denuncia ante la Secretaría o el ayuntamiento correspondiente y/o en su caso, ante la Procuraduría de Desarrollo Urbano. Para que exija que se lleve a cabo la adopción de medidas de seguridad que prevengan o pongan fin a los riesgos y daños, a personas o bienes, en materia de regulación del uso del suelo, de igual manera para obtener de la autoridad, la aplicación de las Sanciones que correspondan y que eventualmente pudieran consistir en, suspensiones, demoliciones, revocación de permisos o licencias, modificaciones o cancelaciones de obra o proyecto, que sean necesarias

Viene de la Página No. 62 del Acta No. 65, de la Décima Tercera Sesión Ordinaria del día 13 de julio de 2017.

para cumplir y ajustarse a los citados ordenamientos, todo ello en conformidad a las disposiciones de ésta Ley."

"La denuncia popular que por ésta disposición se concede, se extiende a todo hecho, acto u omisión que produzca desequilibrio urbano o daños al ambiente. Cuando estos fueren de competencia federal, la denuncia podrá ser presentada ante la autoridad estatal o municipal, para ser remitida a las dependencias federales correspondientes."

"Artículo 10 bis. La denuncia popular es procedente en los casos siguientes:"

I. Cuando se origine un deterioro en la calidad de vida de los asentamientos humanos de la zona;

II. Cuando se alteren las estrategias de fundación, conservación, mejoramiento y crecimiento de los centros de población, previstas en los programas de desarrollo urbano y ordenamiento del territorio;

III. Cuando se modifique la zonificación y los usos y destinos de áreas y predios previstos en los planes o programas de desarrollo urbano y ordenamiento del territorio;

IV. Cuando se cause o pueda causar un daño al patrimonio de la Federación, Estado o Municipio;

V. Cuando se causen o puedan causar daños o perjuicio patrimonial en contra de alguna persona o inclusive del denunciante, y

VI. Cuando se produzcan daños en el patrimonio cultural, histórico, arquitectónico, ecológico o natural de la Federación, Estado o Municipios, incluyendo el deterioro de la imagen urbana de los centros de población."

"Artículo 10 ter. Para el ejercicio de la denuncia pública contemplada en esta Ley, bastará un escrito, que no se sujetará a formalidad especial alguna, en el cual la persona que la promueva deberá señalar:"

I. Nombre, domicilio e identificación oficial del denunciante;

II. Identificación de la acción, obra, inversión, proyecto o servicio que contravenga la legislación y programas de desarrollo urbano y ordenamiento del territorio;

III. Nombre, razón social o denominación y domicilio del propietario o usuario del inmueble afectado si se conociera, o en su caso, los datos necesarios para su localización e identificación;

IV. Datos que permitan la localización e identificación del inmueble, área, zona o predio de que se trate la denuncia, y

V. La relación de los hechos que se denuncian, señalando las disposiciones jurídicas que se considere estén siendo violadas."

"Artículo 10 quáter. La autoridad estatal o municipal que reciba una denuncia popular, deberá turnarla de inmediato a la Secretaría, al ayuntamiento respectivo o en su caso, a la Procuraduría de Desarrollo Urbano, para la comprobación de los hechos denunciados, sin perjuicio de que la autoridad receptora tome o gestione las medidas preventivas o correctivas que juzgue convenientes."

"Cuando se presente una denuncia popular ante la Secretaría respecto de actos administrativos de carácter municipal, ésta la turnará al ayuntamiento correspondiente, para que resuelva lo conducente."

"Artículo 10 quinquies. La resolución que corresponda por parte de la autoridad competente a la denuncia popular interpuesta, previo oír al denunciante y en su caso a los afectados, deberá resolverse en un término no mayor de sesenta días naturales contados a partir de la fecha de recepción del escrito a que se refiere el artículo 10 bis., de esta Ley."

"De no resolverse la denuncia popular dentro del plazo que se señala en el párrafo anterior, se entenderá que se emite una resolución en sentido negativo; contra la cual podrán interponerse los medios de impugnación que establece la Ley de Procedimientos Administrativos del Estado y Municipios de San Luis Potosí."

Viene de la Página No. 63 del Acta No. 65, de la Décima Tercera Sesión Ordinaria del día 13 de julio de 2017.

"Es obligación de la autoridad competente estatal o municipal hacer del conocimiento del denunciante sobre el trámite, resultado de la verificación de los hechos, medidas de seguridad impuestas, sanciones aplicadas y resolución de la denuncia popular planteada."

"Artículo 10 sexies. Cuando los hechos que motiven una denuncia popular hubiesen causado daños o perjuicios, los interesados o afectados deberán de presentar a la autoridad competente un dictamen técnico elaborado por persona calificada para ello, a efecto de que se lleve a cabo la reparación de los mismos, sin perjuicio de las sanciones, responsabilidades civiles, penales o administrativas en que hubiere incurrido la persona física o moral, pública o privada, que haya ejecutado los actos o las acciones denunciadas."

"En lo conducente aplicaran los procedimientos establecidos en los artículos 224 a 234 de este ordenamiento y que se refieren a Medidas de Seguridad y Sanciones, y en lo no contemplado en dichos procedimientos aplicara la Ley de Procedimientos Administrativos del Estado y Municipios de San Luis Potosí."

"TITULO SEGUNDO

"DE LAS AUTORIDADES Y SU COMPETENCIA"

"Y LA PROCURADURÍA DE DESARROLLO URBANO"

"CAPITULO PRIMERO"

"DE LAS AUTORIDADES Y SU COMPETENCIA"

"ARTICULO 16."

"I. a la III."

"IV. La Procuraduría de Desarrollo Urbano."

"ARTÍCULO 18 Bis. Corresponde a la Procuraduría de Desarrollo Urbano, el ejercicio de las siguientes atribuciones:"

"I. Vigilar que se cumplan y observen debidamente las disposiciones que ordenen y regulen el desarrollo urbano en la entidad;

II. Organizar, desarrollar y promover actividades de investigación en materia de desarrollo urbano;

III. Promover investigaciones académicas en coordinación con las instituciones de educación superior que operen en el Estado, para apoyar la gestión del desarrollo urbano y la participación social;

IV. Realizar investigaciones y establecer mecanismos de difusión y comunicación con instituciones públicas y privadas, para el mejor cumplimiento de sus atribuciones;

V. Promover la capacitación de servidores públicos, peritos, directores responsables y de la ciudadanía en general, interesados en participar en la gestión de acciones de urbanización y edificación;

VI. Participar en los procesos de consulta que convoquen las autoridades, para elaborar, evaluar y revisar los programas y planes de desarrollo urbano;

VII. Promover la participación de los grupos sociales en los procesos de consulta que se convoquen en materia de desarrollo urbano; en coordinación con los Consejos Municipales de Desarrollo Urbano;

VIII. Solicitar a las dependencias estatales y municipales información relativa a la expedición, revisión y actualización de los Programas y/o Planes de Desarrollo Urbano, previstos en esta Ley;

IX. Intervenir, participar y/o coadyuvar para la ejecución de los fraccionamientos regulados por los artículos 159, 160 y 161 de este ordenamiento, y adicionalmente en la elaboración y suscripción de los convenios para la ejecución del complemento de las obras de urbanización en desarrollos progresivos en la acción urbanística por objetivo social;

X. Prestar servicios gratuitos de asesoría a los ciudadanos que requieran y le soliciten apoyo en asuntos relativos a la aplicación de las disposiciones en materia de planeación, ordenamiento territorial y desarrollo urbano; así como de los programas y planes de desarrollo urbano que se expidan;

**SECRETO
GEN**

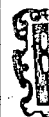

AYU
SAN L
20

Viene de la Página No. 64 del Acta No. 65, de la Décima Tercera Sesión Ordinaria del día 13 de julio de 2017.

XI. Recibir y encauzar debidamente las peticiones relacionadas con la promoción del desarrollo urbano, que le formulen los vecinos o sus representantes vecinales, de cualquier centro de población de la entidad;

XII. Emitir dictamen, cuando así le sea solicitado por particulares o autoridades, respecto de la aplicación de las normas que ordenen y regulen los asentamientos humanos en la entidad, así como de un caso concreto en el que el particular tenga interés legítimo o jurídico;

XIII. Vigilar los acuerdos y convenios que celebren las dependencias y organismos federales, estatales y municipales que tengan por objeto ejecutar acciones de conservación y mejoramiento en sitios, predios y fincas afectos al patrimonio cultural del Estado, para que estos se realicen con apego a la normatividad aplicable;

XIV. Representar a los habitantes, asociaciones de vecinos o propietarios de predios y fincas, previa solicitud, en el ejercicio del derecho a exigir a la autoridad se lleven a cabo las suspensiones o demoliciones que sean necesarias, cuando las edificaciones y urbanizaciones, cambios de uso del suelo u otros aprovechamientos de fincas contravengan la normatividad en materia de desarrollo urbano, originen un deterioro a la calidad de la vida de los asentamientos humanos y en general en la gestión de asuntos relacionados con la materia, y en su caso, fundar y motivar las razones de su inacción;

XV. Ejercer de oficio las acciones en defensa de la integridad de sitios, predios y fincas afectos al patrimonio histórico y cultural del Estado, para que estos se realicen con apego a la normatividad aplicable;

XVI. Representar, cuando así se le solicite, a quienes interpongan el Recurso de revisión, sobre temas estrictamente relacionados con las actividades de la Procuraduría;

XVII. Promover se declaren las nulidades establecidas en el artículo 12 y demás relativos de esta Ley, 7°, 8° y 9° de la Ley de Procedimientos Administrativos del Estado y Municipios de San Luis Potosí, así como en lo conducente el Juicio de Nulidad previsto por la Ley de Justicia Administrativa del Estado de San Luis Potosí;

XVIII. Intervenir en el caso de que las entidades de gobierno o las dependencias municipales no produzcan respuesta en los plazos y términos previstos en este ordenamiento, en la Ley de Procedimientos Administrativos del Estado y Municipios de San Luis Potosí o en los reglamentos municipales de la materia, para los efectos de requerir a los entes públicos que corresponda para que informen a la Procuraduría de Desarrollo Urbano las razones y justificaciones que motiven el retraso o negativa de lo requerido por los peticionarios, promoviendo, según sea el caso el juicio de responsabilidad correspondiente, de acuerdo a lo señalado por la Ley de Responsabilidades de los Servidores Públicos del Estado y Municipios de San Luis Potosí;

XIX. Solicitar se determinen y apliquen las sanciones administrativas, previstas en la presente Ley;

XX. Promover la integración del registro a efecto de acreditar a quienes participarán como directores responsables en el procedimiento administrativo;

XXI. Exhortar a las Autoridades Municipales se apliquen de manera inmediata las medidas de seguridad determinadas en la presente Ley, en los casos en que presuman violaciones a la normatividad urbana vigente, y en caso contrario solicitar que se apliquen las sanciones correspondientes, a la autoridad competente;

XXII. Presentar al Titular del Poder Ejecutivo Estatal un informe anual de sus actividades y de la aplicación de las normas que ordenan y regulan el asentamiento humano en el Estado;

XXIII. Recibir las denuncias de los particulares en materia de desarrollo urbano, ordenamiento territorial y protección del

Viene de la Página No. 65 del Acta No. 65, de la Décima Tercera Sesión Ordinaria del día 13 de julio de 2017.

Patrimonio Cultural en el Estado, así como presentar las acciones y recursos legales ante las autoridades competentes, de acuerdo a lo previsto por el artículo 10 de este ordenamiento;

XXIV. Requerir a la autoridad competente para la aplicación de medidas de seguridad a efecto de que cese el riesgo inminente de afectación al Patrimonio Cultural en el Estado;

XXV. Informar a la autoridad competente, cuando tenga conocimiento de una falta administrativa en materia de desarrollo urbano;

XXVI. Solicitar la intervención de la autoridad municipal o estatal que corresponda a efecto de que inicie procedimiento administrativo de aplicación y ejecución de sanciones;

XXVII. Ejecutar las acciones preventivas necesarias para la preservación, conservación y ampliación del patrimonio cultural inmueble del Estado;

XXVIII. Solicitar la intervención de la Secretaría de Gestión Ambiental (SEGAM), o de la Procuraduría Federal de Protección al Medio Ambiente PROFEPA, Delegación San Luis Potosí, según sea el caso, cuando se presuman violaciones a la legislación ambiental;

XXIX. Fungir como instancia de mediación o arbitraje en los casos de conflictos o controversias en la aplicación o interpretación de esta Ley de Desarrollo Urbano, o su reglamentación a solicitud de las partes interesadas;

XXX. Desempeñar el cargo de director responsable ante toda clase de autoridades que soliciten sus servicios, con relación a la aplicación o interpretación de esta Ley;

XXXI. Denunciar ante el Ministerio Público los actos, hechos u omisiones que puedan contravenir las disposiciones señaladas en el Código Penal del Estado de San Luis Potosí, y que puedan constituir delitos en materia de desarrollo urbano, ya sea que los persiga de oficio o le sean puestos en conocimiento por los particulares; y

XXXII. Las demás que expresamente le asignen la presente Ley, su reglamentación, y demás normatividad aplicable."

"ARTÍCULO 19."

"CAPITULO SEGUNDO"

"De la Procuraduría de Desarrollo Urbano"

"ARTICULO 19 Bis. El presente Capítulo tiene por objeto establecer la forma de organización y funcionamiento de la Procuraduría de Desarrollo Urbano del Estado de San Luis Potosí, y sus disposiciones son de orden público, de interés social y de observancia general en la entidad."

"Artículo 19 Ter. La Procuraduría de Desarrollo Urbano es el organismo público descentralizado del Poder Ejecutivo, con personalidad jurídica y patrimonio propio, encargado de asesorar, representar y defender a los ciudadanos en la aplicación de la normatividad en materia de desarrollo Urbano, así como vigilar y procurar su observancia, en beneficio de la población, conforme las disposiciones de la Ley de Desarrollo Urbano del Estado de San Luis Potosí, observando los procedimientos administrativos o jurisdiccionales en los casos que establezcan las leyes."

"Artículo 19 Quáter. Los dictámenes que emita la Procuraduría, en ejercicio de la atribución que le otorga la presente Ley, tendrán carácter probatorio, en la resolución de controversias entre particulares y autoridades, en materia de ordenamiento y regulación de asentamientos humanos e interpretación de la norma aplicable."

"Artículo 19 Quinquies. La actuación que realice la Procuraduría de Desarrollo Urbano en la defensa y representación de las personas, se iniciará de oficio o a petición de parte interesada y en forma gratuita."

"Artículo 19 Sexies. Cuando la Procuraduría de Desarrollo Urbano intervenga conforme a lo previsto en las fracciones XIV, XV, XVI,

SECRET
GENE



H. AYUNT
SAN LUIS
2015

31

SAN LUIS POTOSÍ
H. AYUNTAMIENTO 2015-2018

Viene de la Página No. 66 del Acta No. 65, de la Décima Tercera Sesión Ordinaria del día 13 de julio de 2017.

XVIII, XX, XXII, XXV, XXVII, y XXXI del artículo 18 bis., de este ordenamiento, mediante acuerdo fundado y motivado, solicitará a la autoridad competente, que informe la situación actual en relación al hecho o acto, que se aceptó o rechazó."

"La autoridad requerida, dentro de los diez días hábiles siguientes a su recepción, rendirá informe fundado y motivado."

"A falta de informe, se requerirá a su superior jerárquico, para que lo emita en un término de cinco días hábiles, y si éste no lo realiza, la Procuraduría interpondrá el recurso administrativo correspondiente, además de promover en su caso, las acciones necesarias conforme a la normativa de responsabilidades de los servidores públicos, para la imposición de las sanciones correspondientes."

"Artículo 19 Septies. El Titular del Poder Ejecutivo del Estado, conforme las disposiciones del presente ordenamiento, proveerá los medios necesarios para el buen funcionamiento de la Procuraduría de Desarrollo Urbano, conforme se determine en la Ley de Presupuesto y Responsabilidad Hacendaria del Estado y Municipios de San Luis Potosí y lo autorice el Presupuesto de Egresos del Estado."

"Artículo 19 Octies. El Procurador de Desarrollo Urbano será designado por el Congreso del Estado, a partir de la lista de los aspirantes que reúnan los requisitos de elegibilidad que remita el Consejo Estatal de Desarrollo Urbano."

"I. Ser ciudadano mexicano en pleno goce de sus derechos;

II. Ser mayor de treinta años al día de su nombramiento;

III. Residir en el Estado, cuando menos cinco años inmediatamente anteriores al día de su designación;

IV. Tener título y cédula profesional de licenciatura en derecho, arquitectura, urbanismo o de alguna carrera relacionada con el desarrollo urbano o en su caso, algún posgrado en la materia;

V. Tener conocimientos y experiencia mínima de cinco años en materia de ordenamiento y regulación del asentamiento humano, y

VI. No haber desempeñado, durante los últimos tres años anteriores, el cargo de Secretario de Desarrollo Urbano, Vivienda y Obras Públicas o de Secretario de Gestión Ambiental, ni haber sido titular, responsable o encargado de dependencia estatal o municipal responsable de emitir dictámenes, licencias, permisos y autorizaciones en materia de urbanizaciones, edificaciones, subdivisiones, relotificaciones e intervención en inmuebles afectos al patrimonio Histórico, Arquitectónico y Cultural en el Estado."

"El Congreso del Estado emitirá la convocatoria conforme a lo establecido en la presente normativa, para que ante el Consejo Estatal de Desarrollo Urbano los interesados presenten sus propuestas, el cual, con base en ellas, propondrá al Congreso del Estado los candidatos que cumplan con los requisitos señalados en este ordenamiento, y el Congreso designe al titular de la Procuraduría de Desarrollo Urbano."

"Artículo 19 nonies. El periodo del cargo de Procurador de Desarrollo Urbano será de cuatro años, y podrá ser reelecto concursando en igualdad de circunstancias que el resto de los candidatos."

"Su titular sólo será removido por causa grave conforme a las responsabilidades previstas en el artículo 125 de la Constitución Política del Estado Libre y Soberano de San Luis Potosí."

"Artículo 19 decies. El Procurador de Desarrollo Urbano ejercerá las siguientes facultades:"

"I. Representar a la Procuraduría, ante las autoridades administrativas, judiciales y laborales, con todas las facultades generales y las que requieran de cláusula especial conforme a los ordenamientos en la materia;

II. Convocar a dependencias, organismos e instituciones públicas estatales y municipales; a los organismos de participación social y

Viene de la Página No. 67 del Acta No. 65, de la Décima Tercera Sesión Ordinaria del día 13 de julio de 2017.

vecinal; así como a los organismos, instituciones y grupos sociales, para su información y consulta, en forma directa o a través del Consejo Estatal de Desarrollo Urbano o el Consejo Municipal de Desarrollo Urbano correspondiente;

III. Suscribir los contratos, convenios, acuerdos, opiniones y dictámenes que deba celebrar o expedir la Procuraduría, en el ejercicio de sus atribuciones y facultades; así como en el ejercicio de su función específica de titular del organismo, para el adecuado funcionamiento del mismo;

IV. Proponer al Ejecutivo del Estado los proyectos de programas y el presupuesto de egresos para el ejercicio correspondiente a las funciones de la Procuraduría de Desarrollo Urbano;

V. Dirigir, planear y coordinar las funciones, así como conducir los programas de la Procuraduría, para su eficaz seguimiento y consecución;

VI. Realizar las gestiones legales, administrativas y financieras conducentes para la realización de los programas del organismo;

VII. Crear y modificar, en la medida que se lo permita el presupuesto de egresos, las unidades administrativas necesarias para el adecuado funcionamiento de la Procuraduría y la eficaz consecución de sus programas;

VIII. Designar y remover a los representantes de la Procuraduría ante las comisiones, consejos, organizaciones, instituciones y entidades públicas o de participación social, en las que deba participar misma, ya por mandato de Ley o bien por invitación expresa, siempre y cuando tenga relación con el desarrollo urbano en la Entidad;

IX. Presentar al Titular del Poder Ejecutivo del Estado el informe anual de actividades;

X. Proponer al titular del Ejecutivo del Estado su Reglamento Interno;

XI. Expedir los manuales de Organización y Procedimientos, acuerdos, circulares, instructivos, bases, así como dictar las normas necesarias para la adecuada administración, operación y funcionalidad del organismo;

XII. Acordar con los Directores de área los asuntos concernientes a cada una de ellas;

XIII. Supervisar y evaluar las acciones que desempeñen las unidades administrativas bajo su dependencia directa, así como cada una de las direcciones de área;

XIV. Nombrar y remover al personal del organismo en los términos de la Ley de los Trabajadores al Servicio de las Instituciones Públicas del Estado de San Luis Potosí, y

XV. Las demás que le confiera la presente Ley, y demás ordenamientos legales."

"Sección Primera"

"De su estructura"

"Artículo 19 undecies. La Procuraduría de Desarrollo Urbano para el ejercicio de sus atribuciones, se integrará con las direcciones, subdirecciones, departamentos, oficinas y delegaciones que determine la presente Ley."

"Artículo 19 duodecies. La Procuraduría contará con las siguientes direcciones de área:"

"I. De Administración y Coordinación;

II. De Estudios Técnicos;

III. Jurídica;

IV. De Regulación y Ordenamiento de los Centros de Población;

V. De Capacitación Ciudadana, Información y Difusión, y

VI. De Gestión, Patrimonio y Apoyo Operativo."

"Artículo 19 terdecies. Para ser designado como Director de Área de la Procuraduría de Desarrollo Urbano se requiere:"

"I. Ser ciudadano mexicano en pleno goce de sus derechos;

SECRET
GENE



AYUNTAMIENTO
SAN LUIS POTOSÍ
2015

Viene de la Página No. 68 del Acta No. 65, de la Décima Tercera Sesión Ordinaria del día 13 de julio de 2017.

II. Tener título en alguna licenciatura. En el caso del Director del Área Jurídica, éste deberá contar con cédula profesional de Abogado o de Licenciado en Derecho, registrada en la Dirección de Profesiones del Estado; y

III. Tener conocimientos y experiencia mínima de tres años en la materia propia de su Dirección de Área."

"Artículo 19 quaterdecies. Corresponde a las direcciones las siguientes funciones:"

I. Acordar con el Procurador el despacho de los asuntos relacionados con las actividades de su competencia e informarle de las acciones que realicen las unidades administrativas a su cargo;

II. Desempeñar las instrucciones y comisiones que el Procurador les delegue y encomiende, y mantenerlo informado sobre el desarrollo de sus actividades;

III. Establecer, de acuerdo a su competencia, las normas, políticas, criterios, sistemas y procedimientos de carácter técnico conforme a los cuales las unidades administrativas de su adscripción desarrollarán las actividades aprobadas por el Procurador;

IV. Someter a la aprobación del Procurador los estudios, programas y dictámenes que se elaboren en el área de su responsabilidad;

V. Planear, programar, organizar, dirigir, controlar y evaluar el funcionamiento de las unidades administrativas de su adscripción y proponer al Procurador, en su caso, su reorganización, fusión o desaparición;

VI. Coordinarse con los titulares de las otras direcciones, cuando así se requiera, para el mejor funcionamiento de la Procuraduría;

VII. Promover el ingreso, las licencias y el ascenso del personal adscrito a su dirección, y proponer al Procurador la delegación de facultades en servidores públicos subalternos;

VIII. Formular los anteproyectos de programas y presupuestos; someterlos a la aprobación del Procurador y verificar su correcta y oportuna ejecución por parte de las unidades administrativas de su adscripción;

IX. Suscribir los documentos relativos al ejercicio de sus facultades y los que le sean señalados por delegación o le correspondan por suplencia;

X. Recibir en acuerdo a los subdirectores, jefes de departamento y a cualquier otro servidor público, y conceder audiencia al público, conforme a los manuales administrativos y órdenes que expida el Procurador;

XI. Proporcionar la información, datos y, en su caso, la cooperación profesional o técnica que le sea requerida por dependencias del Ejecutivo, así como de la misma Procuraduría, de acuerdo con las políticas establecidas por el Procurador, y

XII. Las demás que le señalen el Procurador, las disposiciones legales respectivas y las atribuciones que competen a las unidades administrativas de su adscripción."

"Sección Segunda"

**"De las ausencias y suplencias
de los Servidores públicos"**

"Artículo 19 quincecies. Son ausencias temporales aquellas que no excedan de treinta días naturales. Las que excedan, sin ser definitivas, deberán ser justificadas. Las ausencias serán suplidas, por quien señale el Procurador."

"Artículo 19 sexdecies. Son ausencias definitivas aquellas que son producto de la renuncia o separación voluntaria, y de la remoción o destitución del cargo en ejercicio, muerte y las que excedan de treinta días naturales."

"Artículo 19 septdecies. El Procurador, durante su ausencia temporal o definitiva, será suplido por el Director del área jurídica en un

Viene de la Página No. 69 del Acta No. 65, de la Décima Tercera Sesión Ordinaria del día 13 de julio de 2017.

término no mayor de seis meses en tanto se nombra a un nuevo Procurador."

"En caso de la ausencia definitiva, el Congreso del Estado emitirá la convocatoria en los términos del artículo último párrafo del artículo 19 octies del presente ordenamiento."

"Artículo 19 octodecies. Los Directores y Subdirectores de área, y los Jefes de Departamento, durante sus ausencias temporales, serán suplidos por el servidor público de la jerarquía inmediata inferior que designe el Procurador."

"Sección Tercera"

"Del Patrimonio de la Procuraduría"

"Artículo 19 novodecies. El patrimonio de la Procuraduría de Desarrollo Urbano, estará formado con los bienes que el Estado le asigne para el desarrollo de sus funciones y los que ésta adquiera de acuerdo a sus características y se integra por:"

"I. Los recursos que presupuestalmente se le asigne en el Presupuesto de Egresos del Poder Ejecutivo;

II. Los bienes muebles e inmuebles que constituyan su inventario y los que adquiera para el cumplimiento de sus fines;

III. Las donaciones, legados y cualquier otra aportación que reciba de instituciones públicas o privadas en el desempeño de sus funciones;

IV. El numerario que, a disposición de la Procuraduría de Desarrollo Urbano, se registre en cualquiera de sus formas, para la atención de programas, y

V. Los productos financieros que resulten de las inversiones y depósitos en instituciones bancarias."

"Artículo 19 vicies. Los bienes constitutivos del patrimonio de la Procuraduría de Desarrollo Urbano, serán destinados o afectados en forma permanente, a la prestación directa o indirecta de los servicios públicos a su cuidado, o a la función social para la que fue creada."

"Artículo 19 unvicies. Los bienes que integran el patrimonio del organismo serán inembargables."

"Sección Cuarta"

"Del Comité de Administración y de la Comisión de Adquisiciones y Enajenaciones"

"Artículo 19 duovicies. El Comité de Administración de la Procuraduría de Desarrollo Urbano es un órgano colegiado que se integra con el objeto de tomar las decisiones que convengan al interés institucional, con respecto a la aprobación presupuestal, transferencias e información financiera del organismo público."

"Artículo 19 tercivicies. El Comité de Administración se integra con:"

"I. Un presidente que será el titular del organismo público;

II. Dos vocalías que corresponderán a los representantes de las dependencias del Poder Ejecutivo del Estado que a continuación se indican:

a) Secretaría General de Gobierno, y

b) Secretaría de Planeación, Administración y Finanzas.

III. Una vocalía que corresponderá al Director de Gestión, Patrimonio y Apoyo Operativo de la Procuraduría;

IV. Una vocalía que corresponderá a la Contraloría General del Estado, y

V. Un secretario que será el Director de Administración y Coordinación."

"Artículo 19 quatervicies. Los integrantes del Comité actuarán con voz y voto, a excepción de quienes se indican en las fracciones IV y V del artículo anterior, los cuales participarán sólo con derecho a voz."

"Artículo 19 quinvicies. La Comisión de Adquisiciones y Enajenaciones de la Procuraduría de Desarrollo Urbano es el órgano colegiado de consulta, asesoría, análisis, opinión, orientación y resolución que

SECRET
GENE

AYUNT.
SAN LUIS
2015

SAN LUIS POTOSÍ
H. AYUNTAMIENTO 2015-2018

Viene de la Página No. 70 del Acta No. 65, de la Décima Tercera Sesión Ordinaria del día 13 de julio de 2017. tiene por objeto intervenir como instancia administrativa en los procedimientos de adquisiciones de bienes muebles e inmuebles, enajenaciones de bienes, contratación de arrendamientos y servicios del organismo público. La Comisión de Adquisiciones y Enajenaciones se integrará de conformidad con la Ley de Adquisiciones y Enajenaciones del Gobierno del Estado, de la forma como se integra en un Organismo Paraestatal."

TRANSITORIOS

"PRIMERO.- El presente decreto entrará en vigor al día siguiente de su publicación en el Periódico Oficial del Estado.

SEGUNDO.- Se derogan las disposiciones de igual o menor rango que se opongan al presente decreto.

TERCERO.- El Titular del Poder Ejecutivo contará con noventa días, contados a partir del día siguiente de la publicación del presente decreto, para generar las prevenciones presupuestales en términos de la normatividad aplicable, para el efecto de estar en posibilidades de instalar la Procuraduría de Desarrollo Urbano que por este Decreto se crea, y que ésta a su vez esté en posibilidades de entrar en funciones en ese momento, dando de este modo, cumplimiento a lo señalado en el artículo 19 Septies, del presente decreto.

CUARTO.- Conforme a lo señalado en el artículo 19 Octies, el Congreso del Estado en el término de noventa días contados a partir de la publicación del presente Decreto, emitirá la convocatoria correspondiente para que de acuerdo a la propuesta del Consejo Estatal de Desarrollo Urbano, el Congreso del Estado designe al Procurador de Desarrollo Urbano."

Por lo antes expuesto atenta y respetuosamente se solicita a los miembros del Honorable Cabildo la aprobación del presente dictamen. ATENTAMENTE, LA COMISIÓN PERMANENTE DE GOBERNACIÓN. LIC. ISAAC RAMOS LÓPEZ, PRESIDENTE DE LA COMISIÓN, MTRO. JUAN MIGUEL CHÁVEZ VÁZQUEZ, SECRETARIO DE LA COMISIÓN (Rúbricas)-----

-- Interviene, el Regidor César Augusto Contreras Malibrán: "No se trata aquí de asuntos personales de veras compañero Isaac, así como en la otra votación fui en contra porque así lo considero, en esta, me parece una iniciativa bastante interesante y positiva, mi voto será a favor pero quiero aprovechar para que se quede asentado"-----

-- El Regidor Raymundo Roberto Ramírez Urbina, en uso de la palabra, declara: "La verdad es que me sumo a lo que comenta Regidor César Contreras, se me hace muy innovador, lo platicábamos en la Sesión de Comisión y me permito expresarlo ahora en Sesión de Cabildo, solamente en Jalisco existe esta Procuraduría, es algo que como bien lo comentábamos en la Comisión y lo expreso para los que no estaban, a veces el constructor deja ya entregado el Fraccionamiento y después hay roses, normales de los condóminos, y entonces el Municipio se ve impedido en dirimir estas circunstancias y es cuando se crea esta Procuraduría que se me hace muy innovadora, de alto sentido, en cuestión de que el Gobierno del Estado va a hacer su presupuesto para que se le otorguen sus recursos propios, gracias"-----

-- Al no haber más comentarios, el Secretario General, somete a consideración, el Dictamen que presenta la Comisión Permanente de Gobernación; y de conformidad con los artículos 54, fracción II y 55 del Reglamento Interno, SE PROCEDE A REALIZAR LA VOTACIÓN DE FORMA NOMINAL, DERIVADO DE QUE SE TRATA DE UNA INICIATIVA A LA LEGISLATURA EN LA CUAL PREDOMINA EL INTERÉS PÚBLICO, POR LO QUE RESPETUOSAMENTE LES SOLICITA QUE AL

ARIAS
LA
MIENT
POTOSÍ
2018

Viene de la Página No. 71 del Acta No. 65, de la Décima Tercera Sesión Ordinaria del día 13 de julio de 2017.

MENCIONAR SU NOMBRE, EXPRESEN EN VOZ ALTA, "A FAVOR", "EN CONTRA" O "ABSTENCIÓN" DEL DICTAMEN EMITIDO POR LA COMISIÓN PERMANENTE DE GOBERNACIÓN.

	A FAVOR	EN CONTRA	ABSTENCIÓN
REGIDORA Ana María Palacios Rodríguez	X		
REGIDOR Isaac Ramos López	X		
REGIDORA María Sanjuana Balderas Andrade	X		
REGIDOR Juan Carlos Torres Cedillo	X		
REGIDORA Ana Cristina Silva Velázquez	X		
REGIDOR Gerardo Gutiérrez Turrubiartes	X		
REGIDORA Blanca Angelina Díaz Palma	X		
REGIDOR César Augusto Contreras Malibrán	X		
REGIDORA Laura Gama Bazarte	X		
REGIDOR Enrique González Hernández	X		
REGIDORA Marcela Zapata Suárez del Real	X		
REGIDOR Raymundo Roberto Ramírez Urbina	X		
REGIDOR David Mauricio Alanís Córdoba	X		
REGIDORA Leticia Lozano Martínez	X		
REGIDOR Mauricio Rosales Castillo	X		
SÍNDICO María Isabel González Tovar	X		
SÍNDICO Miguel Ángel Contreras Carrizales	X		
PRESIDENTE MUNICIPAL Ricardo Gallardo Juárez	X		

SECRETA
GENERAL



H. AYUNTAMIENTO
SAN LUIS POTOSÍ
2015

-- HECHO LO ANTERIOR SE CONTABILIZAN LOS VOTOS Y EL SECRETARIO GENERAL DEL AYUNTAMIENTO DA CUENTA DE QUE EL DICTAMEN EMITIDO POR LA COMISIÓN PERMANENTE DE GOBERNACIÓN SE APRUEBA POR UNANIMIDAD DE VOTOS.-----

-- Como punto IX del Orden del Día.- Se somete a consideración y, en su caso aprobación del Cabildo, el Dictamen que presenta la Comisión Permanente de Cultura, Recreación, Deporte y Juventud, tocante a la firma del Convenio sobre el Programa de Desarrollo Cultural Municipal (PRODESCUM), que se celebrará entre la Secretaría de Cultura de Gobierno del Estado y este H. Ayuntamiento de San Luis Potosí.- El Secretario General del H. Ayuntamiento, informa a los presentes, que en la Secretaría General del H. Ayuntamiento, se recibió escrito del Presidente de la Comisión Permanente de Cultura, Recreación, Deporte y Juventud, mediante el cual solicitó se agendara el citado Dictamen, por lo que con fundamento en el artículo 89 fracción VIII del Reglamento Interno, cede el uso de la voz al Regidor Raymundo Roberto Ramírez Urbina, para que de lectura al mismo. En uso de la palabra, el Regidor Raymundo Roberto Ramírez Urbina, solicita se dispense la lectura del Dictamen, en virtud de que fue oportunamente circulado a cada uno de los miembros

37

Viene de la Página No. 72 del Acta No. 65, de la Décima Tercera Sesión Ordinaria del día 13 de julio de 2017. del Cabildo. Acto continuo, el Secretario General del H. Ayuntamiento, a sugerencia del Presidente de la Comisión Permanente de Cultura, Recreación, Deporte y Juventud, somete a consideración la dispensa de la lectura del Dictamen que se presenta y de conformidad con lo que señalan los artículos 55 y 57 del Reglamento Interno del Municipio Libre de San Luis Potosí, **SE PROCEDE A REALIZAR LA VOTACIÓN EN FORMA ECONÓMICA. SE SOLICITA A LOS MIEMBROS DEL CABILDO QUE QUIENES SE ENCUENTREN A FAVOR, PROCEDAN A VOTAR LEVANTANDO SU MANO. HECHO LO ANTERIOR Y CONTABILIZADOS LOS VOTOS, EL SECRETARIO GENERAL DA CUENTA DE QUE SE APRUEBA POR UNANIMIDAD LA DISPENSA DE LA LECTURA DEL DICTAMEN.**-----

-- Continúa el Regidor Raymundo Roberto Ramírez Urbina para dar a conocer el Dictamen, el cual se inserta para constancia, bajo el siguiente tenor: "DICTAMEN DE LA COMISIÓN PERMANENTE DE CULTURA, RECREACIÓN, DEPORTE Y JUVENTUD. HONORABLES MIEMBROS DEL CABILDO. PRESENTES. De conformidad con lo ordenado en los artículos 34, 89 fracción VIII, 103 y 110 fracción XIV del Reglamento Interno del Municipio Libre de San Luis Potosí, se somete a consideración del Pleno de este H. Cabildo Municipal, el acuerdo tomado en sesión de 7 de julio de 2017, a efecto de que se proceda al análisis, discusión y en su caso, aprobación del siguiente:

DICTAMEN

CONVENIO DE COLABORACIÓN PARA EL FORTALECIMIENTO DEL PROGRAMA DE DESARROLLO CULTURAL

ANTECEDENTES

PRIMERO.- La Política del Gobierno de la República en materia de Desarrollo Cultural señalada en el Programa Nacional de Cultura 2012-2018 reconoce la importancia de concretar la creación y funcionamiento de los fondos especiales para el desarrollo cultural de los tres niveles de gobierno, así como de la sociedad civil en el ámbito del municipio, de tal forma que contribuyan a ampliar y profundizar los procesos de descentralización de bienes y servicios culturales.

SEGUNDO.- En noviembre de 2003, el Consejo Nacional para la Cultura y las Artes, y el Estado de San Luis Potosí, celebraron el acuerdo específico de ejecución que estableció las bases de constitución y funcionamiento del fondo especial de el Programa De Desarrollo Cultural Municipal (PRODESCUM), el cual tiene como objetivos favorecer la participación social en la planeación y el destino de los recursos destinados al desarrollo cultural municipal a fin de preservar, promover y difundir la cultura, contribuir al desarrollo cultural de los municipios por medio de programas y acciones que fortalezcan las identidades comunitarias y aumenten y profundicen la distribución de los bienes y servicios culturales dirigidos a la población; generar mecanismos que articulen las políticas culturales de la federación, del Gobierno del Estado de San Luis Potosí y de los municipios de esta entidad; y colaborar con la gestión pública de los Ayuntamientos para la formulación y ejecución de las políticas públicas que pongan el acento en la importancia de la cultura para los procesos de desarrollo municipal. En dicho acuerdo, las partes convinieron que la organización del fondo especial de "el programa" y los recursos del mismo serían aplicados por conducto de una Comisión Estatal de Consejos Ciudadanos para el Desarrollo Cultural Municipal.

TERCERO.- El Gobierno del Municipio de San Luis Potosí, S.L.P., concibe la participación social y la suma de los esfuerzos y recursos humanos, materiales y financieros a través de la coordinación institucional, como parte fundamental de su proyecto de cultura municipal, razón por la cual se adhiere a "el programa".

Viene de la Página No. 73 del Acta No. 65, de la Décima Tercera Sesión Ordinaria del día 13 de julio de 2017.

CUARTO.- Es del interés de ambas instancias gubernamentales sumar esfuerzos, recursos y voluntades para conjuntamente llevar el beneficio de "el programa" a los habitantes del municipio de San Luis Potosí, S.L.P.

CONSIDERANDO

PRIMERO.- Que se recibió oficio numero DDCP/070/17 de fecha 2 de mayo del 2017, signado por el C. ARMANDO HERRERA SILVA, Secretario de Cultura del Gobierno del Estado de San Luis Potosí, dirigido al C. Ricardo Gallardo Juárez, Presidente Municipal de San Luis Potosí, en el que manifiesta el Programa Desarrollo Cultural Municipal con sus siglas PRODESCUM resultado del convenio establecido por el Gobierno de la Republica a través de la Secretaría de Cultura y el Gobierno del Estado de San Luis Potosí, representado por la Secretaria de Cultura, con el propósito de fomentar el desarrollo cultural de los municipios del Estado, teniendo para ello tres estrategias fundamentales:

1. La convergencia de recursos económicos de los tres órdenes de gobierno, en el fideicomiso denominado Fondo Nacional para la Cultura y las Artes.
2. La creación de Consejos Ciudadanos como una forma de fomentar la participación de la ciudadanía en la toma de decisiones en materia de cultura, propiciando además la corresponsabilidad de ellos en los proyectos emprendidos.
3. La capacitación de los Consejeros Ciudadanos atendiendo a la importancia que tiene no solo la participación organizada de la ciudadanía, sino que ésta se desarrolle con las mejores aptitudes y habilidades para la gestión cultural.

En este contexto es que en el mes de septiembre del año 2016, se envió al Municipio la invitación para participar en la nueva emisión del Programa de Desarrollo Cultural Municipal PRODESCUM, para poder ejercerlo en el año 2017.

SEGUNDO.- Derivado del oficio DDCP/121/16 se dio contestación al Secretario de Cultura, Licenciado Armando Herrera Silva, con el oficio número DTCM/1701/2016 signado por el C. Ricardo Gallardo Juárez, Presidente Municipal de San Luis Potosí, donde solicita adherir a este municipio de la capital al Programa de Desarrollo Cultural Municipal (PRODESCUM).

TERCERO.- Por lo anterior, se remitió Convenio de Colaboración Estado-municipio, mediante el cual, se expresan claramente los propósitos que los firmantes adquieren, así mismo señala que el Ayuntamiento se compromete a gestionar y realizar su aportación al fideicomiso del programa inmediatamente a la suscripción del Convenio.

CUARTO.- Para efecto de crear las condiciones para la participación social en "el programa" se adhieren las partes en los siguientes compromisos:

- i. El Municipio de San Luis Potosí previo acuerdo de Cabildo, constituirá un Consejo Ciudadano para el Desarrollo Cultural Municipal, mismo que estará integrado por 07 siete miembros ciudadanos, un representante del Gobierno Municipal designado por el Presidente Municipal y un representante de la Secretaría de Cultura del Gobierno del Estado.
- ii. La Secretaría de Cultura del Gobierno del Estado entregará los recursos económicos para el financiamiento de los proyectos y actividades formuladas por el Consejo Ciudadano para el Desarrollo Cultural Municipal en un Programa Operativo Anual, "POA".

QUINTO.- Acuerdan integrar un fondo para llevar a cabo los proyectos y actividades que integran el "POA", El Municipio de San Luis Potosí se obliga a aportar la cantidad de \$60,000.00 (SESENTA MIL PESOS 00/100 M.N.) y la Secretaria de Cultura del Gobierno del Estado se obliga a

SECRET
GENE



AYUN
MAY 2017

38

SAN LUIS POTOSÍ
H. AYUNTAMIENTO 2015-2018

Viene de la Página No. 74 del Acta No. 65, de la Décima Tercera Sesión Ordinaria del día 13 de julio de 2017. aportar la cantidad de \$120,000.00 (CIENTO VEINTE MIL PESOS 00/100 M.N.), lo que equivale a la cantidad de \$180,000.00 (CIENTO OCHENTA MIL PESOS 00/100 M.N.).

PUNTOS DE ACUERDO:

PRIMERO.- Que en sesión de la Comisión Permanente de Cultura, Recreación, Deporte y Juventud celebrada el pasado 7 de julio, se analizó, discutió y aprobó por Unanimidad de los presentes la autorización del **CONVENIO DE COLABORACIÓN PARA EL FORTALECIMIENTO DEL PROGRAMA DE DESARROLLO CULTURAL**

SEGUNDO.- Se somete a consideración de este Órgano Colegiado la autorización de la suscripción del **CONVENIO DE COLABORACIÓN PARA EL FORTALECIMIENTO DEL PROGRAMA DE DESARROLLO CULTURAL** que celebra por una parte, el **HONORABLE AYUNTAMIENTO DE SAN LUIS POTOSÍ**, representado en este acto por **SU PRESIDENTE CONSTITUCIONAL, EL C. RICARDO GALLARDO JUÁREZ**, asistido por la **LIC. MARÍA ISABEL GONZÁLEZ TOVAR**, en su carácter de **PRIMER SÍNDICO MUNICIPAL** y el **LIC. MARCO ANTONIO ARANDA MARTÍNEZ**, **SECRETARIO GENERAL DEL AYUNTAMIENTO**; y por la otra parte, **LA SECRETARÍA DE CULTURA DEL ESTADO DE SAN LUIS POTOSÍ**, representada en este acto por el **LICENCIADO ARMANDO HERRERA SILVA. LIC. RAYMUNDO ROBERTO RAMÍREZ URBINA**, Presidente de la Comisión (Rúbrica)".-----

-- El Secretario General del H. Ayuntamiento, somete a consideración el Dictamen que presenta la Comisión Permanente de Cultura, Recreación, Deporte y Juventud; y de conformidad con lo que señalan los artículos 55 y 57 del Reglamento Interno; **SE PROCEDE A REALIZAR LA VOTACIÓN EN FORMA ECONÓMICA, SE PIDE A LOS INTEGRANTES DEL CABILDO, QUE QUIENES SE ENCUENTREN A FAVOR, PROCEDAN A VOTAR LEVANTANDO SU MANO. HECHO LO ANTERIOR, SE CONTABILIZAN LOS VOTOS Y EL SECRETARIO GENERAL DA CUENTA QUE SE APRUEBA POR UNANIMIDAD DE VOTOS.**-----

Como punto X del Orden del Día.- Se presentan para su conocimiento los Informes Trimestrales de Actividades, de diversas Comisiones Permanentes de este H. Ayuntamiento.- El Secretario General, Lic. Marco Antonio Aranda Martínez, señala que en cumplimiento al artículo 91, párrafo tercero, de la Ley Orgánica del Municipio Libre del Estado de San Luis Potosí, que establece que: "*Las Comisiones deben entregar al Ayuntamiento en Sesión Ordinaria, informe trimestral que permita conocer y transparentar el desarrollo de sus actividades, trabajo y gestiones realizadas*", se recibieron en la Secretaría General los informes de las Comisiones Permanentes de: Atención a la Mujer; Vigilancia; Desarrollo Económico; Cultura, Recreación, Deporte y Juventud; Transparencia y Acceso a la Información; Derechos Humanos y Participación Ciudadana; Comercio, Anuncios y Espectáculos; Ecología; Grupos Vulnerables y Atención al Migrante; Mercados, Centro de Abastos y Rastro; Salud Pública y Asistencia Social; Agua Potable, Alcantarillado y Saneamiento; Régimen Interno; Gobernación; Desarrollo, Equipamiento Urbano y Catastro; Alumbrado y Obras Públicas; Servicios Públicos Municipales; Educación Pública y Bibliotecas; Hacienda Municipal; y Pensiones y Asuntos Laborales. Ya que únicamente son para su conocimiento, les solicita se dispense la lectura de los mismos, y **SE PROCEDE A REALIZAR LA VOTACIÓN EN FORMA ECONÓMICA, SE PIDE A LOS INTEGRANTES DEL CABILDO, QUE QUIENES SE ENCUENTREN A FAVOR, PROCEDAN A VOTAR LEVANTANDO SU MANO. HECHO LO ANTERIOR, SE CONTABILIZAN LOS VOTOS Y EL SECRETARIO GENERAL DEL AYUNTAMIENTO DA CUENTA DE QUE SE APRUEBA POR UNANIMIDAD LA DISPENSA DE LA LECTURA Y HACE LA PRECISIÓN DE QUE QUEDAN**

Viene de la Página No. 75 del Acta No. 65, de la Décima Tercera Sesión Ordinaria del día 13 de julio de 2017.

ENTERADOS DE LOS INFORMES PRESENTADOS POR LAS DIVERSAS COMISIONES PERMANENTES DEL H. AYUNTAMIENTO.-----

-- Como punto XI del Orden del Día.- Se presentan para su conocimiento, los Informes del mes de junio de 2017, de las Delegaciones Municipales de Villa de Pozos, La Pila y Bocas.- El Secretario General del H. Ayuntamiento, notifica a los presentes, que conforme a lo dispuesto por el artículo 97 de la Ley Orgánica del Municipio Libre, en la Secretaría General, se recibieron los Informes de las referidas Delegaciones Municipales, de los cuales se les hizo llegar un ejemplar. Así mismo, les recuerda que estos Informes no se votan, ya que solamente son para conocimiento, por lo que les solicita se dispense la lectura de los mismos y **SE PROCEDE A REALIZAR LA VOTACIÓN EN FORMA ECONÓMICA, SE PIDE A LOS INTEGRANTES DEL CABILDO, QUE QUIENES SE ENCUENTREN A FAVOR, PROCEDAN A VOTAR LEVANTANDO SU MANO. HECHO LO ANTERIOR, SE CONTABILIZAN LOS VOTOS Y EL SECRETARIO GENERAL DA CUENTA DE QUE SE APRUEBA POR UNANIMIDAD LA DISPENSA DE LA LECTURA Y HACE LA PRECISIÓN DE QUE QUEDAN ENTERADOS DE LOS INFORMES PRESENTADOS POR LOS DELEGADOS MUNICIPALES.-----**

-- Como punto XII del Orden del Día.- Se presenta para su conocimiento, el Informe de la Secretaría General, con relación al mes de junio de 2017.- El Secretario General del H. Ayuntamiento, señala que en acatamiento a lo establecido en los artículos 78, fracción XI, de la Ley Orgánica del Municipio Libre y 119, fracción IV, del Reglamento Interno, presenta el Informe del estado de avance de los acuerdos tomados por el Cabildo, el cual fue circulado previamente a todos los presentes e indica que este Informe solamente es para conocimiento. El Lic. Marco Antonio Aranda Martínez, respetuosamente solicita, tengan a bien dispensar la lectura del mismo, por lo que **SE PROCEDE A REALIZAR LA VOTACIÓN EN FORMA ECONÓMICA Y SE PIDE QUE QUIENES SE ENCUENTREN A FAVOR, PROCEDAN A VOTAR LEVANTANDO SU MANO. HECHO LO ANTERIOR, UNA VEZ CONTABILIZADOS LOS VOTOS, EL SECRETARIO GENERAL DA CUENTA DE QUE SE APRUEBA POR UNANIMIDAD LA DISPENSA DE LA LECTURA Y PRECISA QUE QUEDAN ENTERADOS DEL INFORME PRESENTADO POR LA SECRETARÍA GENERAL.-----**

-- Se inserta Informe para constancia, bajo el siguiente tenor:

"Julio de 2017

**INFORME DE SECRETARÍA GENERAL
MES DE JUNIO DE 2017**

Se da cuenta al Cabildo, del seguimiento a los Acuerdos tomados en la Sesiones que se mencionan a continuación:

Décima Primera Sesión Ordinaria del año 2017, de la Administración Municipal 2015-2018, realizada el 15 de junio, remitiéndose el proyecto de acta en tiempo y forma, como lo dispone el artículo 70 del Reglamento Interno del Municipio de San Luis Potosí, y de la cual emanaron los siguientes acuerdos:

✓ **COMO TERCER PUNTO DEL ORDEN DEL DÍA:**

Se aprobó por UNANIMIDAD DE VOTOS, el acta de la Décima Sesión Ordinaria, celebrada el 29 de mayo de 2017.

✓ **COMO CUARTO PUNTO DEL ORDEN DEL DÍA:**

Se presentó al Cabildo, el Dictamen de la Comisión Permanente de Hacienda Municipal, relativo a los Estados Financieros

Viene de la Página No. 76 del Acta No. 65, de la Décima Tercera Sesión Ordinaria del día 13 de julio de 2017. correspondientes al mes de mayo de 2017; el cual se aprobó por MAYORÍA DE VOTOS.

Turnándose oficios a:

- Auditoría Superior del Estado;
- Tesorería Municipal, y
- Presidenta de la Comisión Permanente de Hacienda Municipal.

✓ **COMO QUINTO PUNTO DEL ORDEN DEL DÍA:**

Se llevó a cabo, la elección de la persona acreedora al premio "Potosino Distinguido 2017"; aprobándose por MAYORIA DE VOTOS a la Magistrada Juana María Meza López.

Turnándose oficios a:

- Dirección de Relaciones Públicas, y
- Dirección de Comunicación Social.

✓ **COMO SEXTO PUNTO DEL ORDEN DEL DÍA:**

Se presentó al Cabildo, la propuesta del Presidente Municipal, C. Ricardo Gallardo Juárez, referente al nombramiento del Contralor Interno del Municipio de San Luis Potosí; aprobándose por MAYORIA CALIFICADA DE VOTOS, la designación del LAP. Enrique Alfonso Obregón.

Turnándose oficios a:

- Contraloría Interna del H. Ayuntamiento de San Luis Potosí;
- Oficialía Mayor del H. Ayuntamiento de San Luis Potosí, y
- Dirección de Recursos Humanos.

✓ **COMO SÉPTIMO PUNTO DEL ORDEN DEL DÍA:**

Se tomó Protesta de Ley al LAP. Enrique Alfonso Obregón como Contralor Interno del Municipio de San Luis Potosí.

✓ **COMO OCTAVO PUNTO DEL ORDEN DEL DÍA:**

Se dio cuenta de los Informes correspondientes al mes de mayo de 2017, de las Delegaciones de Villa de Pozos, La Pila y Bocas, conforme a lo establecido en el artículo 97 de la Ley Orgánica del Municipio Libre.

✓ **COMO NOVENO PUNTO DEL ORDEN DEL DÍA:**

Se presentó para conocimiento el Informe de Secretaría General, dando cumplimiento a lo ordenado en los artículos 78, fracción XI, de la Ley Orgánica del Municipio Libre del Estado de San Luis Potosí, 140 y 119, fracción IV del Reglamento Interno del Municipio Libre de San Luis Potosí.

Segunda Sesión Solemne del año 2017, de la Administración Municipal 2015-2018, realizada el 23 de junio, remitiéndose el proyecto de acta en tiempo y forma, como lo dispone el artículo 70 del Reglamento Interno del Municipio de San Luis Potosí, y de la cual emanaron los siguientes Acuerdos:

✓ **COMO CUARTO PUNTO DEL ORDEN DEL DÍA:**

Se entregó la presea "Potosino Distinguido 2017" a la Magistrada Juana María Meza López.

Décima Segunda Sesión Ordinaria del año 2017, de la Administración Municipal 2015-2018, realizada el 29 de junio, remitiéndose el proyecto de acta en tiempo y forma, como lo dispone el artículo 70 del Reglamento Interno del Municipio de San Luis Potosí, y de la cual emanaron los siguientes Acuerdos:

✓ **COMO TERCER PUNTO DEL ORDEN DEL DÍA:**

Se aprobó por UNANIMIDAD DE VOTOS, el acta de la Décima Primera Sesión Ordinaria, celebrada el 15 de junio del año 2017.

✓ **COMO CUARTO PUNTO DEL ORDEN DEL DÍA:**

Se presentó al Cabildo, el Dictamen de la Comisión Permanente de Educación Pública y Bibliotecas, relativo a la autorización del H. Ayuntamiento de San Luis Potosí, a fin de que aprobarse el Convenio de Colaboración con el Gobierno del Estado, para que el Municipio preste los servicios educativos de tipo Básico y Medio Superior, y

Viene de la Página No. 77 del Acta No. 65, de la Décima Tercera Sesión Ordinaria del día 13 de julio de 2017. se faculte al Presidente Municipal, C. Ricardo Gallardo Juárez, para formalizarlo; el cual se aprobó por UNANIMIDAD DE VOTOS.

Turnándose oficios a:

- Dirección de Educación Municipal, y
- Presidenta de la Comisión Permanente de Educación Pública y Bibliotecas.

Tercera Sesión Extraordinaria del año 2017, de la Administración Municipal 2015-2018, realizada el 29 de junio, remitiéndose el proyecto de acta en tiempo y forma, como lo dispone el artículo 70 del Reglamento Interno del Municipio de San Luis Potosí, y de la cual emanaron los siguientes Acuerdos:

✓ **COMO TERCER PUNTO DEL ORDEN DEL DÍA:**

Se presentó al Cabildo, el Dictamen de la Comisión Permanente de Hacienda Municipal, mediante el que se autoriza el desistimiento de la solicitud presentada por el Cabildo, ante el Honorable Congreso del Estado Libre y Soberano de San Luis Potosí, mediante los oficios S.G./798/2016 y P.S./723/2016, respecto de la autorización del convenio modificatorio al Contrato de Prestación de Servicios para el Cambio y Mantenimiento de Luminarias LED en el alumbrado público del Municipio de San Luis Potosí, número DCLOP/037/2015, celebrado entre el H. Ayuntamiento de San Luis y la Empresa PANAVI, S.A. de C.V., en consorcio con Lámparas Ahorradoras de Estado Sólido S.A. de C.V., Centro de Distribución Energético, S.A. de C.V., y demás adecuaciones al proyecto, así mismo, para que se autorice al Ciudadano Ricardo Gallardo Juárez, Presidente Municipal; Lic. Marco Antonio Aranda Martínez, Secretario General; y Lic. María Isabel González Tovar, Primer Síndico y Presidenta de la Comisión Permanente de Hacienda Municipal, para firmar el escrito mediante el cual el Cabildo Municipal se desiste de la citada petición; el cual se aprobó por UNANIMIDAD DE VOTOS.

Turnándose oficios a:

- H. Congreso del Estado Libre y Soberano de San Luis Potosí, y
- Presidenta de la Comisión Permanente de Hacienda Municipal.

En cumplimiento al artículo 78 fracción XI de la Ley Orgánica del Municipio Libre del Estado de San Luis Potosí, a efecto de su atención procedente se remitió:

○ A la Comisión Permanente de Hacienda Municipal, oficio No. S.G./1760/2017, con relación a la petición de la Regidora Marcela Zapata Suárez Del Real, consistente en la propuesta de desistimiento a la solicitud de autorización planteada al Poder Legislativo del Estado, para realizar modificaciones al contrato de prestación de servicios número DCLOP/037/2015, celebrado entre el H. Ayuntamiento de San Luis Potosí y PANAVI S.A de C.V, Lámparas Ahorradoras de Estado Sólido S.A. de C.V. y Centro de Distribución Energético, S.A. de C.V.

Sin más por el momento, aprovecho la ocasión para enviarles un cordial saludo. ATENTAMENTE. LIC. MARCO ANTONIO ARANDA MARTÍNEZ, SECRETARIO GENERAL DEL H. AYUNTAMIENTO DE SAN LUIS POTOSÍ. (RÚBRICA)-----

-- Como punto XIII del Orden del Día.-- Clausura.- En uso de la voz el Presidente Municipal, C. Ricardo Gallardo Juárez, declara clausurada la Décima Tercera Sesión Ordinaria de Cabildo del año 2017, del Ayuntamiento 2015-2018, siendo las 13:17 trece horas con diecisiete minutos del día 13 trece de julio año 2017 dos mil diecisiete.-----

----- Se levanta la Sesión.-----

El Presidente Municipal

C. Ricardo Gallardo Juárez

Viene de la Página No. 78 del Acta No. 65, de la Décima Tercera Sesión Ordinaria del día 13 de Julio de 2017.

Los Regidores

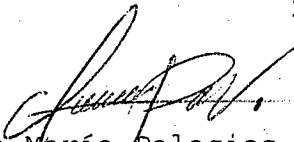

C. Ana María Palacios Rodríguez

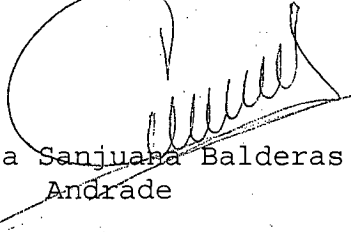

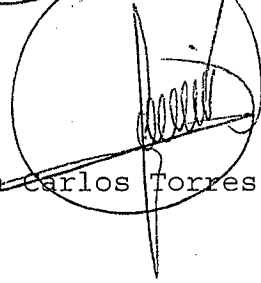
C. Isaac Ramos López

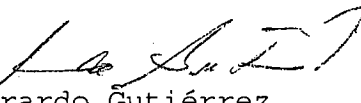

C. María Sanjuana Balderas Andrade

C. Juan Carlos Torres Cedillo

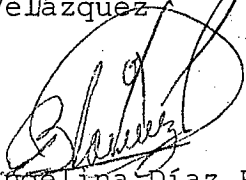

C. Ana Cristina Silva Velázquez

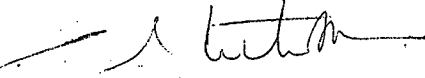

C. Gerardo Gutiérrez Turrubiartes

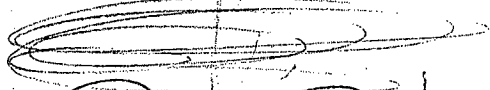

C. Blanca Angelina Díaz Palma

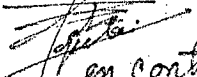

C. César Augusto Contreras Malibrán



C. Laura Gama Bazarte

C. Enrique González Hernández

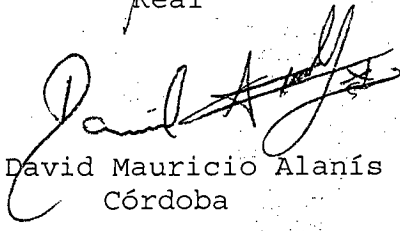
C. Marcela Zapata Suárez Del Real

C. Raymundo Roberto Ramírez Urbina

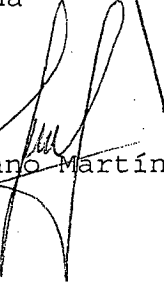
C. David Mauricio Alanís Córdoba



C. Leticia Lozano Martínez



C. Mauricio Rosales Castillo

40

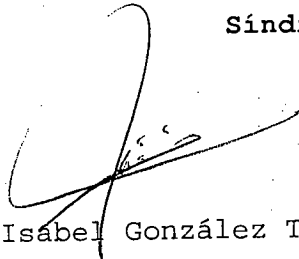
Viene de la Página No. 79 del Acta No. 65, de la Décima Tercera Sesión Ordinaria del día 13 de julio de 2017.

Síndicos Municipales

C. María Isabel González Tovar

C. Miguel Ángel Contreras Carrizales

Da fe el Secretario General del H. Ayuntamiento

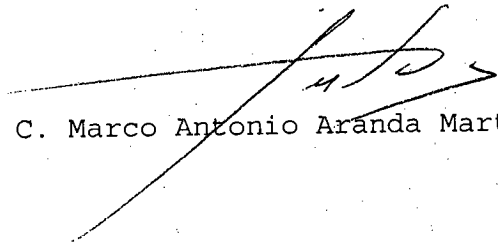
C. Marco Antonio Aranda Martínez

SECRE
GEN



H. AYUNT.
SAN LUIS
2015 - 2017

EL QUE SUSCRIBE, **LIC. ERNESTO JESÚS BARAJAS ÁBREGO**, SECRETARIO GENERAL DEL HONORABLE AYUNTAMIENTO DE LA CAPITAL DEL ESTADO DE SAN LUIS POTOSÍ, CON LAS FACULTADES QUE ME CONFIEREN LOS ARTÍCULOS 78 FRACCIÓN VII DE LA LEY ORGÁNICA DEL MUNICIPIO LIBRE DE SAN LUIS POTOSÍ; Y 119 FRACCIÓN XIX DEL REGLAMENTO INTERNO DEL MUNICIPIO LIBRE DE SAN LUIS POTOSI, S.L.P.,

CERTIFICO

Y HAGO CONSTAR QUE LAS PRESENTES COPIAS FOTOSTÁTICAS TAMAÑO OFICIO, ÚTIL POR AMBOS LADOS, CONSTANTES DE **40 (CUARENTA)** FOJAS, CONCUERDAN FIELMENTE CON EL ACTA APROBADA, CORRESPONDIENTE A LA **DÉCIMA TERCERA SESIÓN ORDINARIA DE CABILDO**, DE LA ADMINISTRACIÓN MUNICIPAL 2015-2018, DE FECHA **13 (TRECE) DE JULIO DEL AÑO 2018**, MISMAS QUE TUVE A LA VISTA, REMITO Y COMPULSO Y CUYOS ANTECEDENTES OBRAN EN EL ARCHIVO DE ESTA SECRETARÍA GENERAL.-- EN FE DE LO CUAL SELLO Y FIRMO EN LA CIUDAD DE SAN LUIS POTOSÍ, S.L.P., A LOS **15 (QUINCE)** DÍAS DEL MES DE **MARZO** DEL AÑO **2018 (DOS MIL DIECIOCHO)**.-----

ATENTAMENTE.

LIC. ERNESTO JESÚS BARAJAS ÁBREGO
SECRETARIO GENERAL DEL H. AYUNTAMIENTO.

SECRETARÍA
GENERAL



EL AYUNTAMIENTO
DE SAN LUIS POTOSÍ

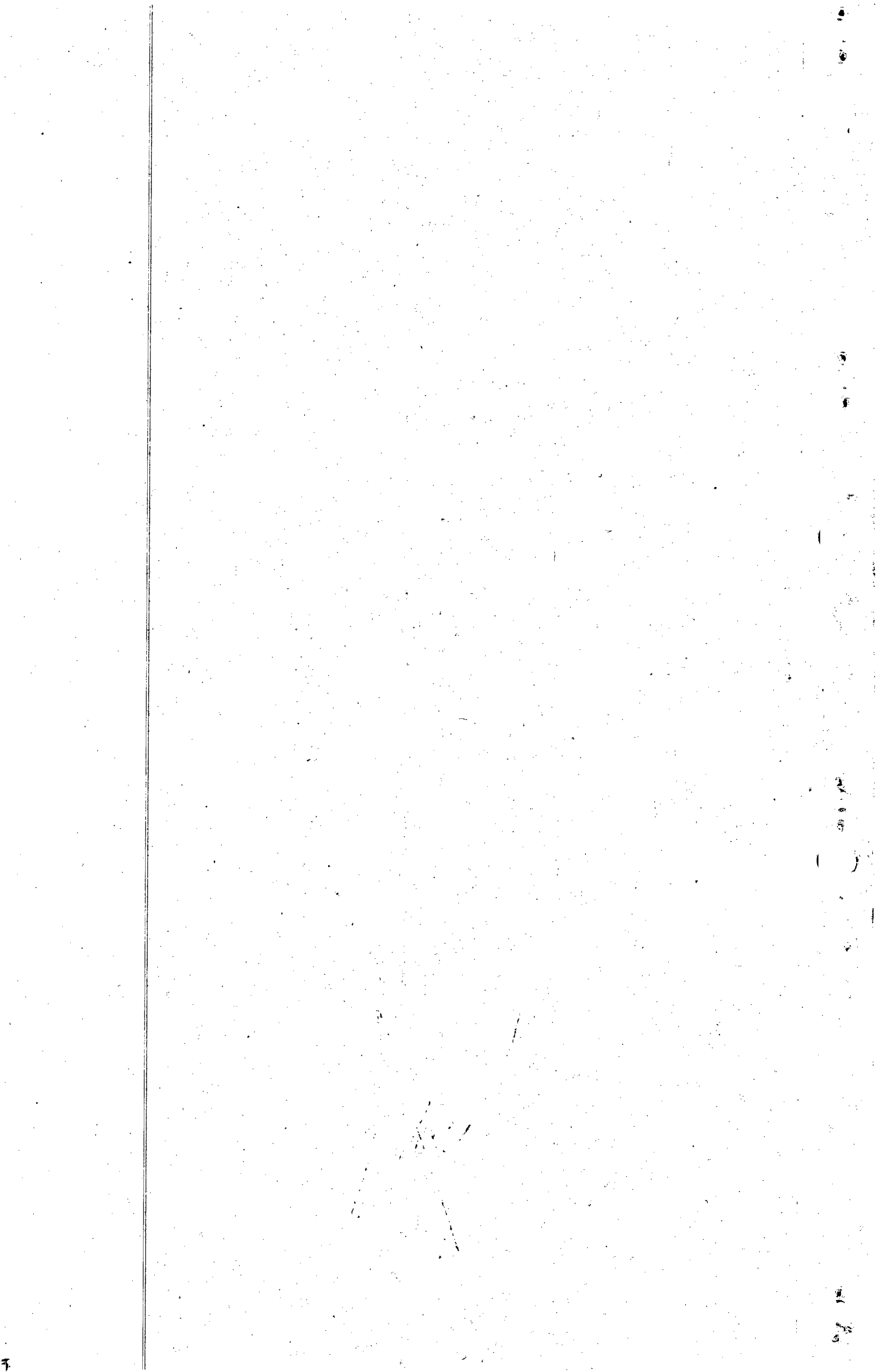

En la Ciudad de San Luis Potosí, Capital del Estado del mismo nombre, siendo las 12:00 doce horas, del día **15 quince de enero del año 2018 dos mil dieciocho**, en el Salón de Cabildo de Palacio Municipal, en la fecha y hora señalada para que tenga verificativo la **Primera Sesión Ordinaria de Cabildo del año 2018, de la Administración Municipal para el periodo 2015-2018**, da inicio estando presentes: El C. Ricardo Gallardo Juárez, Presidente Municipal, los CC. Regidores, Ana María Palacios Rodríguez; Isaac Ramos López; María Sanjuana Balderas Andrade; Juan Carlos Torres Cedillo; Ana Cristina Silva Velázquez; Gerardo Gutiérrez Turrubiartes; Blanca Angelina Díaz Palma; César Augusto Contreras Malibrán; Enrique González Hernández; Marcela Zapata Suárez Del Real; Raymundo Roberto Ramírez Urbina; David Mauricio Alanís Córdoba; Leticia Lozano Martínez; Mauricio Rosales Castillo; y los Síndicos, María Isabel González Tovar y Miguel Ángel Contreras Carrizales; todos ellos integrantes del H. Ayuntamiento de la Capital para el trienio 2015-2018, así como el Secretario General del H. Ayuntamiento, Lic. Ernesto Jesús Barajas Ábrego y el Tesorero Municipal, C.P. Jesús Emmanuel Ramos Hernández.-----

-- Instalado el acto, se abre la Sesión bajo el siguiente:-----

----- *Orden del Día* -----

- I.- Lista de asistencia;-----
- II.- Declaración de validez de la Sesión;-----
- III.- Se someten a consideración y en su caso, aprobación del Cabildo, las actas de las siguientes Sesiones: Vigésima Tercera Ordinaria, Vigésima Cuarta Ordinaria, Octava Extraordinaria y Novena Extraordinaria, celebradas con fechas 07, 14, 15 y 19 de diciembre, respectivamente, todas del año 2017.-----
- IV.- Se somete a consideración y en su caso, aprobación del Cabildo, el Dictamen que presenta la Comisión Permanente de Hacienda Municipal, relativo a los Estados Financieros correspondientes al mes de diciembre del año 2017;-----
- V.- Se somete a consideración y en su caso, aprobación del Cabildo, el Dictamen que presenta la Comisión Permanente de Hacienda Municipal, relativo a la Segunda Adecuación Presupuestal para el cierre del Ejercicio Fiscal al 31 de diciembre de 2017;-----
- VI.- Se somete a consideración y en su caso, aprobación del Cabildo, el Dictamen General que emite la Comisión Permanente de Hacienda Municipal, respecto a diversos asuntos;-----
- VII.- Se somete a consideración y en su caso, aprobación del Cabildo, el Dictamen General que presenta la Comisión permanente de Alumbrado y Obras Públicas, relativo a:-----
 - 1) Fraccionamiento "San Ignacio";-----
 - 2) Propuesta de Asignación de Nombre de Calle "José Colorado Lara";-----
- VIII.- Se presentan para su conocimiento los Informes Trimestrales de diversas Comisiones Permanentes del H. Ayuntamiento;-----
- IX.- Se presentan para su conocimiento, los Informes del mes diciembre de 2017, de las Delegaciones Municipales de La Pila y Bocas;-----

Viene de la Página No. 1 del Acta No. 85, de la Primera Sesión Ordinaria del día 15 de enero de 2018.

X.- Se presenta para su conocimiento, el informe de secretaría General, respecto al mes de diciembre de 2017;-----

XI.- Clausura.-----

-- **Como punto I del Orden del Día.** - El Secretario General del H. Ayuntamiento, Lic. Ernesto Jesús Barajas Ábrego, procede a pasar lista de asistencia y da cuenta al Presidente Municipal, Ricardo Gallardo Juárez, que en la Secretaría General se recibió el escrito de la Regidora Laura Gama Bazarte, en la que le hace saber mediante oficio 043/2018, que no le será posible asistir a la presente Sesión, por lo que solicita se justifique su inasistencia; de igual manera hace de su conocimiento que están presentes 14 Regidores y 2 Síndicos, por lo que se encuentra reunido el quórum legal que señalan los artículos 25 de la Ley Orgánica del Municipio Libre de San Luis Potosí y 20 del Reglamento Interno, para celebrar la Primera Sesión Ordinaria de Cabildo del año 2018.-----

-- **Como punto II del Orden del Día.** - Declaración de validez de la Sesión.- En uso de la voz, el Presidente Municipal, Ricardo Gallardo Juárez, señala que en virtud de encontrarse reunido el quórum legal que establecen los artículos 25 de la Ley Orgánica del Municipio Libre de San Luis Potosí, así como 20 y 46 del Reglamento Interno, declara legalmente instalada la presente Sesión Ordinaria de Cabildo, siendo, por tanto, válidos los acuerdos que en ésta se tomen.-----

-- **Como punto III del Orden del Día.** - Se someten a consideración y en su caso, aprobación del Cabildo, las actas de las siguientes sesiones: Vigésima Tercera, vigésima Cuarta; Octava Extraordinaria y Novena Extraordinaria, celebradas con fechas 07, 14, 15 y 19 de diciembre, respectivamente, todas del año 2017. Toda vez que los documentos de cuya aprobación se trata, fueron entregados previamente para su revisión al Presidente Municipal, Síndicos y Regidores, dentro del término establecido en el artículo 70 del Reglamento Interno, se propone al Honorable Cabildo lo siguiente: **PRIMERO.-** Solicita se dispense la lectura de las actas mencionadas y conforme a lo determinado por los artículos 55 y 57 del Reglamento Interno, **SE PROCEDE A REALIZAR LA VOTACIÓN EN FORMA ECONÓMICA, SE PIDE A LOS INTEGRANTES DEL CABILDO QUE QUIENES SE ENCUENTREN A FAVOR, PROCEDAN A VOTAR LEVANTANDO SU MANO. HECHO LO ANTERIOR Y CONTABILIZADOS LOS VOTOS, EL SECRETARIO GENERAL DEL AYUNTAMIENTO DA CUENTA DE QUE SE APRUEBA POR UNANIMIDAD LA DISPENSA DE LA LECTURA.**-----

-- Solicita el uso de la palabra, el Regidor César Augusto Contreras Malibrán, para señalar lo siguiente: "Perdón realmente lo quisiera hacer a manera de comentario de un tono muy amigable, en la pasada novena sesión extraordinaria, con fecha 19 de diciembre de 2017 su servidor a nombre de la fracción del PAN, solicitamos la versión abreviada del proyecto de la actualización del Plan de Centro de Población Estratégico de la Ciudad de San Luis Potosí y Soledad de Graciano Sánchez, esta participación no fue incorporada ni siquiera en un extracto del acta correspondiente como lo indica el artículo 69 del Reglamento Interno. Más allá de Reglamentos y de meter los artículos que podríamos aquí discutir, el tema este es muy importante y lo tratamos creo que con muy buena voluntad creo

SECI
GEI

H. AYU
SAN L
201

Viene de la Página No. 2 del Acta No. 85, de la Primera Sesión Ordinaria del
día 15 de enero de 2018.

que todos los integrantes de este Cabildo, tenemos la voluntad que eso salga ya, mencionan por ahí que eso es lo que ha estado deteniendo el crecimiento de San Luis Potosí, y yo creo que, hay muchas otras cosas, pero había un consenso, lo solicité incluso, asintieron usted Señor Secretario y por supuesto Señor Presidente de acuerdo, y todos; yo por ahí le mandé un oficio, solicitándole una copia abreviada, pues una porque creo que la debemos de tener, somos autoridad, y otra, para tratar de agilizar este tema, nada más entonces mi comentario va por ahí Señor Secretario, tratando que esto no tiene porqué interrumpirse si no que más bien fluya gracias.-----

-- **SEGUNDO.**-- Se someten a su aprobación, las actas de las Sesiones ya señaladas; y de conformidad con lo que establecen los artículos 55 y 57 del Reglamento Interno, **SE PROCEDE A REALIZAR LA VOTACIÓN EN FORMA ECONÓMICA, SE SOLICITA A LOS INTEGRANTES DEL CABILDO QUE QUIENES SE ENCUENTREN A FAVOR, PROCEDAN A VOTAR LEVANTANDO SU MANO. HECHO LO ANTERIOR Y CONTABILIZADOS LOS VOTOS, EL SECRETARIO GENERAL DEL AYUNTAMIENTO DA CUENTA DE QUE SE APRUEBAN POR MAYORÍA DE 15. QUINCE VOTOS A FAVOR Y 2 DOS ABSTENCIONES, DE LOS REGIDORES CESAR AUGUSTO CONTRERAS MALIBRÁN Y MARCELA ZAPATA SUÁREZ DEL REAL, LAS ACTAS DE LAS SESIONES SEÑALADAS.**-----

-- **Como punto IV del Orden del Día.**-- Se somete a consideración y en su caso, aprobación del Cabildo, el Dictamen que presenta la Comisión Permanente de Hacienda Municipal, relativo a los Estados Financieros correspondientes al mes de diciembre del año 2017.- El Secretario General del H. Ayuntamiento, hace del conocimiento de los presentes, que en la Secretaría General, se recibió escrito de la Presidenta de la Comisión Permanente de Hacienda Municipal, mediante el cual, solicitó se agendara el citado Dictamen, por lo que con fundamento en el artículo 89 fracción VIII, del Reglamento Interno, cede el uso de la voz a la Síndico María Isabel González Tovar, para que dé lectura al mismo. En uso de la palabra, la Síndico María Isabel González Tovar, solicita se dispense la lectura del Dictamen, en virtud de que fue oportunamente circulado a cada uno de los miembros del Cabildo. Acto continuo, el Secretario General del H. Ayuntamiento, como lo ordena la Presidenta de la Comisión Permanente de Hacienda Municipal, somete a consideración la dispensa de la lectura del Dictamen que se presenta y de conformidad con lo que señalan los artículos 55 y 57 del Reglamento Interno del Municipio Libre de San Luis Potosí, **SE PROCEDE A REALIZAR LA VOTACIÓN EN FORMA ECONÓMICA. SE SOLICITA A LOS MIEMBROS DEL CABILDO QUE QUIENES SE ENCUENTREN A FAVOR, PROCEDAN A VOTAR LEVANTANDO SU MANO. HECHO LO ANTERIOR Y CONTABILIZADOS LOS VOTOS, EL SECRETARIO GENERAL DA CUENTA DE QUE SE APRUEBA POR UNANIMIDAD LA DISPENSA DE LA LECTURA DEL DICTAMEN.**-----

-- De nueva cuenta, interviene la Síndico María Isabel González Tovar, para dar a conocer el Dictamen, el cual se inserta para constancia, bajo el siguiente tenor: **"DICTAMEN DE LA COMISIÓN PERMANENTE DE HACIENDA MUNICIPAL RELATIVO A LA APROBACIÓN DE LOS ESTADOS FINANCIEROS DEL MES DE DICIEMBRE DE 2017. HONORABLES INTEGRANTES DEL CABILDO, PRESENTES.- VISTA.-** La solicitud del C.P. Jesús Emmanuel Ramos Hernández, Tesorero Municipal presentada en la

SECRETARÍA
GENERAL



TAMBIÉN
EN POTOSÍ
2018

Viene de la Página No. 5 del Acta No. 85, de la Primera Sesión Ordinaria del día 15 de enero de 2018.

en una misma fuente de información de cada una de las partidas de Materiales, útiles y equipos menores de oficina; Materiales, útiles y equipos menores de tecnologías de la información y comunicaciones; Productos alimenticios para personas y Medicinas y productos farmacéuticos, con un saldo al 31 de diciembre de 2017, por la cantidad de \$94,245,730.12.

Pasivo (Cuentas por pagar a corto plazo)

En el rubro de **proveedores por pagar a corto plazo** se cuenta con un programa integral de crédito con la Institución de Banca Múltiple BANSI, S. A. de \$146,142,000.00, con un plazo de hasta 180 días, con una tasa de interés moratorio pactada a (TIIE+4.5)2. Al mes de diciembre de 2017, se encuentra registrado un pasivo por \$141,677,3332.51.

En las obligaciones que se tiene por concepto de **Retenciones, Contribuciones por pagar a corto plazo** se tiene un adeudo con la Secretaría de Hacienda y Crédito Público por concepto de **Impuesto Sobre la Renta** con un saldo al mes de diciembre de 2017, por la cantidad de \$210,130,892.15, correspondiente a los ejercicios fiscales 2015, 2016 y 2017.

Dentro de las **cuentas por pagar a corto plazo** se traspasa la porción de la obligación a pagar de la Deuda Pública Interna de los Decretos 396 y 397, con un saldo al 31 de diciembre de 2017 de **-\$1,200,000.00**.

En el mes de diciembre de 2016, con el objetivo de tener un registro completo, confiable y actualizado que asegure la transparencia de la información y se coadyuve a una gestión prudente y responsable de la Hacienda Pública Municipal, se registra la porción de la **Deuda Pública a Largo Plazo** que se devengara durante el ejercicio 2017. Con un registro de \$4,500,000.00, (Cuatro millones quinientos mil pesos 00/100 M.N.).

Pasivo no circulante

En rubro **Títulos y Valores de la Deuda Pública Interna a Largo Plazo** se tiene la obligación de los decretos 396 y 397, de 14 de diciembre de 2013, publicados en el Periódico Oficial del Estado Libre y Soberano de San Luis Potosí, con relación al acuerdo de Cabildo de fecha 23 de octubre de 2013, en el que se autorizó al Municipio de San Luis Potosí, S.L.P., para que en la realización de los actos y contratos de deuda pública se observen los términos y condiciones que dichos instrumentos establecen en el decreto 396 con la Institución de Banca Múltiple BANSI, S.A., un crédito simple por \$190,000,000.00 (ciento noventa millones de pesos 00/100 M.N), más accesorios financieros correspondientes a un plazo de hasta 15 años, sin plazo de gracia, con un interés ordinario de Tasa de Interés Interbancario de equilibrio TIIE más 2 puntos porcentuales.

Dentro del decreto 397 contratado con la misma Institución por un crédito simple de \$273,000,000.00 (doscientos setenta y tres millones de pesos 00/100 M.N), más accesorios financieros correspondientes a un plazo de hasta 15 años sin plazo de gracia, con un interés ordinario de Tasa de Interés Interbancario de Equilibrio TIIE más 2 puntos porcentuales. Ambos créditos cuentan con una penalización por pronto pago del 1 por ciento sobre el pago anticipado.

Ingresos de gestión a tercer nivel

SECRE
GENI



AYUNT
SAN LUIS
2015

Viene de la Página No. 6 del Acta No. 85, de la Primera Sesión Ordinaria del día 15 de enero de 2018.

Ingresos de gestión a tercer nivel
Al 31 de Diciembre de 2017

CUENTA DESCRIPCIÓN	2017	2016
4000 INGRESOS Y OTROS BENEFICIOS		
4100 INGRESOS DE GESTIÓN	1,034,072,142.06	1,060,200,316.36
4110 IMPUESTOS	585,963,413.90	656,126,636.17
4130 CONTRIBUCIONES DE MEJORAS	9,149,195.43	6,227,390.08
4140 DERECHOS	346,463,762.92	295,711,378.03
4150 PRODUCTOS DE TIPO CORRIENTE	26,628,115.15	26,580,805.25
4160 APROVECHAMIENTOS	65,867,654.66	75,554,106.83
4200 PARTICIPACIONES, APORTACIONES, TRANSFERENCIAS, ASIGNACIONES, SUBSIDIOS Y OTRAS	1,831,495,230.49	1,556,566,364.89
4210 PARTICIPACIONES Y APORTACIONES	1,767,341,638.49	1,488,343,480.90
4220 TRANSFERENCIAS, ASIGNACIONES, SUBSIDIOS Y OTRAS AYUDAS	64,153,592.00	68,222,883.99
4300 OTROS INGRESOS Y BENEFICIOS	12,295,021.54	6,966,090.13
4310 INGRESOS FINANCIEROS	12,295,021.54	6,965,266.96
4390 OTROS INGRESOS Y BENEFICIOS VARIOS	0.00	823.17
TOTAL DE INGRESOS Y OTROS BENEFICIOS	2,877,862,394.09	2,623,732,771.38

Gastos y otras pérdidas a tercer nivel

Gastos y otras pérdidas a tercer nivel
Al 31 de Diciembre de 2017

CUENTA DESCRIPCIÓN	2017	2016
5000 GASTOS Y OTRAS PERDIDAS		
5100 GASTOS DE FUNCIONAMIENTO	1,932,675,080.39	1,741,788,899.25
5110 SERVICIOS PERSONALES	1,099,710,459.70	1,182,436,027.86
5120 MATERIALES Y SUMINISTROS	178,397,546.35	124,769,596.24
5130 SERVICIOS GENERALES	654,567,074.34	434,583,275.15
5200 TRANSFERENCIAS, ASIGNACIONES, SUBSIDIOS Y OTRAS AYUDAS	119,539,735.18	95,292,831.83
5210 TRANSFERENCIAS INTERNAS Y ASIGNACIONES DEL SECTOR PUBLICO	0.00	0.00
5220 TRANSFERENCIAS AL RESTO DEL SECTOR PUBLICO	0.00	3,863.00
5240 AYUDAS SOCIALES	119,539,735.18	95,288,968.83
5300 PARTICIPACIONES Y APORTACIONES	16,120,633.75	16,885,946.33
5330 CONVENIOS	16,120,633.75	16,885,946.33
5400 INTERESES, COMISIONES Y OTROS GASTOS DE LA DEUDA PUBLICA	48,643,654.31	37,150,381.40
5410 INTERESES DE LA DEUDA PUBLICA	40,768,994.31	29,187,724.27
5420 COMISIONES DE LA DEUDA PUBLICA	7,874,660.00	7,962,657.13
5500 OTROS GASTOS Y PERDIDAS EXTRAORDINARIAS	208,942,778.08	264,001,699.96
5510 ESTIMACIONES, DEPRECIACIONES, DETERIOROS, AMORTIZACIONES, P	208,942,778.08	264,001,699.96
TOTAL DE GASTOS Y OTRAS PERDIDAS	2,325,921,881.71	2,155,119,758.77

NOTAS DE MEMORIA CUENTAS DE ORDEN

Presupuestarias

Cuentas de ingreso: A partir del 01 de enero de 2014, el Municipio de San Luis Potosí, S.L.P., realiza los estados financieros de acuerdo con la Ley General de Contabilidad Gubernamental, emitida por el Consejo Nacional de Armonización Contable (CONAC) integrando las cuentas de orden de la siguiente manera:

- 6000 cuentas de cierre o corte contable
- 7000 cuentas de orden contable
- 8000 cuentas de orden presupuestaria
- 9000 cuentas de liquidación o cierre presupuestal

Estas cuentas nos permiten integrar a la contabilidad el Presupuesto Anual autorizado de Egresos y el Presupuesto Anual de Ingresos a recaudar quedando estos de la siguiente manera:

Para el Presupuesto de Ingresos, cuenta con la Ley de Ingresos del Municipio de San Luis Potosí, S.L.P., para el ejercicio fiscal 2017, publicada en el Periódico Oficial del Estado Libre y Soberano de San Luis Potosí, el 31 de diciembre de 2016, por el Poder Legislativo del Estado, integrando en la contabilidad el Clasificador por Rubro de **Ingresos**, que permitirá el registro analítico de las transacciones de ingresos, siendo el instrumento que permite vincular los aspectos presupuestarios y contables de los recursos.

Además, tiene una codificación de dos dígitos:

Rubro.- El mayor nivel de agregación del Clasificador por rubro de **Ingresos** que presenta y ordena los grupos principales de los ingresos

Viene de la Página No. 9 del Acta No. 85, de la Primera Sesión Ordinaria del día 15 de enero de 2018.

12300	Retribuciones por servicio de carácter social	431,739
13000	REMUNERACIONES ADICIONALES Y ESPECIALES	138,883,531.51
13100	Primas por años de servicios efectivos prestados	25,127,894
13200	Primas de vacaciones, dominical y gratificación de fin de año	102,065,025
13300	Horas extraordinarias	8,066,746
13400	Compensaciones	3,623,866
14000	SEGURIDAD SOCIAL	71,772,960.31
14200	Aportaciones a fondos de vivienda	3,549,208
14300	Aportaciones al sistema para el retiro	
14400	Aportaciones para seguros	68,223,752
15000	OTRAS PRESTACIONES SOCIALES Y ECONÓMICAS	203,000,103.76
15100	Cuotas para el fondo de ahorro y fondo de trabajo	9,144,592
15200	Indemnizaciones	82,147,894
15300	Prestaciones y haberes de retiro	83,920,993
15400	Prestaciones contractuales	16,624,757
15900	Otras prestaciones sociales y económicas	11,161,867
17000	PAGO DE ESTÍMULOS A SERVIDORES PÚBLICOS	9,756,269.63
17100	Estímulos	9,756,270
18000	IMPUESTO SOBRE NÓMINAS Y OTROS QUE SE DERIVEN DE UNA RELACIÓ	161,316,381.11
18100	Impuesto sobre nóminas	22,857,141
18200	Otros impuestos derivados de una relación laboral	138,459,240
20000	MATERIALES Y SUMINISTROS	251,469,062.70
21000	MATERIALES DE ADMINISTRACIÓN, EMISIÓN DE DOCUMENTOS Y ARTÍCULO	16,827,598.52
21100	Materiales, útiles y equipos menores de oficina	4,225,011
21200	Materiales y útiles de impresión y reproducción	
21400	Materiales, útiles y equipos menores de tecnologías de la información y comunicación	3,246,226
21500	Material impreso e información digital	6,803,106
21600	Material de limpieza	2,551,990
21700	Materiales y Artículos de enseñanza	1,265
22000	ALIMENTOS Y UTENSILIOS	4,350,428.89
22100	Productos alimenticios para personas	3,307,926
22200	Productos alimenticios para animales	1,040,183
22300	Utensilios para el servicio de alimentación	2,320
23000	MATERIAS PRIMAS Y MATERIALES DE PRODUCCIÓN Y COMERCIALIZACIÓN	
23500	Productos químicos, farmacéuticos y de laboratorio adquiridos como materia prima	
24000	MATERIALES Y ARTÍCULOS DE CONSTRUCCIÓN Y REPARACION	6,923,342.70
24100	Productos minerales no metálicos	134,510
24200	Cemento y productos de concreto	1,551,961
24300	Cal yeso y productos de yeso	66,463
24400	maderas y productos de madera	45,113
24500	Vidrio y productos de vidrio	59,601

SECRETARÍA GENERAL



M. AYUNTAMIENTO
SAN LUIS P.
2015-2

Viene de la Página No. 10 del Acta No. 85, de la Primera Sesión Ordinaria del día 15 de enero de 2018.

24600	Material eléctrico y Electrónico	3,068,712
24700	Artículos metálicos para la construcción	224,133
24800	Materiales complementarios	258,107
24900	Otros materiales y artículos de construcción	1,514,743
25000	PRODUCTOS QUÍMICOS, FARMACÉUTICOS Y DE LABORATORIO	150,659,587.45
25200	Medicinas y productos farmacéuticos	35,305
25300	Medicinas y productos farmacéuticos	150,383,760
25400	Materiales, accesorios y suministros médicos	195,553
25500	Materiales, accesorios y suministros de laboratorio	
25600	Fibras sintéticas hules, plásticos	36,968
25900	Otros productos químicos	8,001
26000	COMBUSTIBLES, LUBRICANTES Y ADITIVOS	70,380,163.00
26100	Combustibles, lubricantes y aditivos.	70,380,163
27000	VESTUARIO, BLANCOS, PRENDAS DE PROTECCIÓN Y ARTÍCULOS DEPORT	864,477.26
27100	Vestuario y uniformes	22,143
27200	Prendas de seguridad y protección personal	842,334
27300	Artículos deportivos	
27400	Productos textiles	
27500	Blancos y otros productos textiles, excepto prendas de vestir	
28000	MATERIALES Y SUMINISTROS PARA SEGURIDAD	9,327.25
28200	Materiales de seguridad pública	9,327
28300	Prendas de protección para seguridad pública y nacional	
29000	HERRAMIENTAS, REFACCIONES Y ACCESORIOS MENORES	1,454,137.64
29100	Herramientas menores	336,818
29200	Refacciones y accesorios menores de edificio	48,816
29300	Cal, yeso, y productos de yeso	6,061
29400	Refacciones y accesorios menores equipo de computo	27,334
29500	Refacciones y accesorios menores de equipo	
29600	Refacciones y accesorios menores equipo de transporte	521,769
29700	Refacciones y accesorios menores de equipo de defensa y seguridad	
29800	Refacciones y accesorios menores de maquinaria y otros equipos	503,097
29900	Refacciones y accesorios menores de bienes muebles	10,243
30000	SERVICIOS GENERALES	482,925,041.41
31000	SERVICIOS BÁSICOS	159,890,727.00
31100	Energía eléctrica	134,656,255
31200	Gas	112,933
31300	Agua	142,536
31400	Telefonía tradicional	6,860,792
31500	Telefonía Celular	1,862,223
31700	Servicio de internet	3,814,238
31800	Servicios postales y telegráficos	26,934
31900	Servicios integrales y otros servicios	12,414,817

RIA
 AL
 TO

Viene de la Página No. 11 del Acta No. 85, de la Primera Sesión Ordinaria del día 15 de enero de 2018.

32000	SERVICIOS DE ARRENDAMIENTO	10,305,878.89
32200	Arrendamiento de edificios	6,433,380
32300	Arrendamiento de mobiliario y equipo de administración	75,650
32400	Arrendamiento equipo ortopédico	
32500	Arrendamiento de equipo de transporte	
32600	Arrendamiento de maquinaria, otros equipos y herramientas	2,268,082
32900	Otros arrendamientos	1,528,768
33000	SERVICIOS PROFESIONALES, CIENTÍFICOS, TÉCNICOS Y OTROS SERVI	13,209,010.71
33100	Servicios legales, de contabilidad, auditoría y relacionados	3,724,445
33200	Servicio de diseño, arquitectura, ingeniería	299,813
33300	Servicios de consultoría administrativa, procesos, técnica y en tecnologías de la información	2,000,621
33400	Servicios de capacitación	138,831
33600	Serv de apoyo administrativo, fotocopiado e impresión	3,151,960
33700	Servicios de protección y seguridad	
33800	Servicios de vigilancia	5,112
33900	Servicios profesionales, científicos y técnicos integrales	3,888,229
34000	SERVICIOS FINANCIEROS, BANCARIOS Y COMERCIALES	30,529,710.88
34100	Servicios financieros y bancarios	4,965,927
34200	Servicios de cobranza, investigación crediticia y similar	12,373,273
34300	Servicio de recaudación, traslado y custodia de valores	1,055,259
34500	Seguros de bienes patrimoniales	6,557,400
34700	Fletes y maniobras	38,876
34800	Comisiones por ventas	
34900	Servicios financieros, bancarios y comerciales integrales	5,538,976
35000	SERVICIOS DE INSTALACIÓN, REPARACIÓN, MANTENIMIENTO Y CONSER	199,875,428.78
35100	Conservación y mantenimiento menor de inmuebles	303,073
35200	Instalación, reparación y mantenimiento de mobiliario y equipo	71,668
35300	Instalación, reparación y mantenimiento de EQPO DE COMPUTO	169,199
35400	Instalación, reparación y mantenimiento de equipo e instrumental medico	1,322
35500	Reparación y mantenimiento de equipo de transporte	14,277,039
35700	Instalación, reparación y mantenimiento de maquinaria, otros	5,882,339
35800	Servicios de limpieza y manejo de desechos	178,773,371
35900	Servicios de jardinería y fumigación	397,417
36000	SERVICIOS DE COMUNICACIÓN SOCIAL Y PUBLICIDAD	28,558,530.86
36100	Difusión por radio, televisión y otros medios de mensajes so	28,554,080
36300	Serv de Creatividad, producción	
36400	Serv. De revelación de fotografía	4,451
36600	Servicio de creación y difusión de contenido exclusivamente	
37000	SERVICIOS DE TRASLADO Y VIÁTICOS	1,477,826.35
37100	Pasajes aéreos	364,886
37200	Pasaje Terrestre	662,041

**SECRET
GENE**

EL AYUNT.
SAN LUIS
2015

SAN LUIS POTOSÍ
 H. AYUNTAMIENTO 2015-2018

Viene de la Página No. 12 del Acta No. 85, de la Primera Sesión Ordinaria del día 15 de enero de 2018.

37500	Viáticos en el país	330,607
37600	Viáticos en el extranjero	34,817
37900	servicio de traslado y hospedaje	85,475
38000	SERVICIOS OFICIALES	12,145,127.89
38100	Gastos de ceremonial	1,430,953
38200	Gastos de orden social y cultural	8,351,738
38300	Congresos y convenciones	6,947
38400	Exposiciones	
38500	Gastos de representación	2,355,489
39000	OTROS SERVICIOS GENERALES	26,932,800.04
39100	Servicios funerarios y de cementerios	235,281
39200	Impuestos y derechos	2,110,519
39400	Sentencias y resoluciones por autoridad competente	
39500	Penas, multas, accesorios y actualizaciones	18,007,147
39600	Otros gastos por responsabilidades	6,207,409
39900	otros servicios generales	372,445
40000	TRANSFERENCIAS, ASIGNACIONES, SUBSIDIOS Y OTRAS AYUDAS	21,576,497.52
41000	TRANSFERENCIAS INTERNAS Y ASIGNACIONES AL SECTOR PÚBLICO	8,193,779.52
41400	Asignaciones presupuestarias a Órganos Autónomos	8,193,780
42000	TRANSFERENCIAS AL RESTO DEL SECTOR PÚBLICO	
42400	Transferencias otorgadas a entidades federativas y municipios	
44000	AYUDAS SOCIALES	13,382,718.00
44100	Ayudas sociales a personas	3,527,002
44200	Becas y otras ayudas para programas de capacitación	600,000
44300	Ayudas sociales a instituciones de enseñanza	5,455,716
44500	Ayudas sociales a instituciones sin fines de lucro	3,000,000
44700	Ayudas Sociales a entidades de in publico	300,000
44800	Ayudas por desastres naturales y otros siniestros	500,000
50000	BIENES MUEBLES, INMUEBLES E INTANGIBLES	30,980,706.44
51000	MOBILIARIO Y EQUIPO DE ADMINISTRACIÓN	5,704,038.78
51100	Muebles de oficina y estantería	2,750,694
51300	Bienes artísticos, culturales y científicos	38,192
51500	Equipo de cómputo y de tecnologías de la información	2,848,188
51900	Otro mobiliario y equipo de admón.	66,966
52000	MOBILIARIO Y EQUIPO EDUCACIONAL Y RECREATIVO	68,040.65
52100	Equipos y aparatos audiovisuales	
52200	Aparatos deportivos	
52300	Cámaras fotográficas y de video	66,141
52900	Otro mobiliario y equipo educacional y recreativo	1,899
53000	EQUIPO E INSTRUMENTAL MEDICO Y DE LABORATORIO	9,172.07
53100	Equipo médico y de laboratorio	9,172
53200	Instrumental médico y de laboratorio	

ANIA
 RA
 2015
 2018
 MIENTO
 POTOSÍ

Viene de la Página No. 13 del Acta No. 85, de la Primera Sesión Ordinaria del día 15 de enero de 2018.

54000	VEHÍCULOS Y EQUIPO DE TRANSPORTE	4,411,128.65
54100	Automóviles y camiones	4,411,129
56000	MAQUINARIA, OTROS EQUIPOS Y HERRAMIENTAS	226,559.25
56100	Maquinaria y equipo agropecuario	
56200	Maquinaria y equipo industrial	
56500	Equipo de comunicación y telecomunicación	
56600	Equipos de generación eléctrica, aparatos y accesorios eléctricos	47,153
56700	Herramientas y máquinas-herramienta	92,019
56900	Otros equipos	87,388
59000	ACTIVOS INTANGIBLES	20,561,767.04
59100	Software	8,690,372
59700	Licencias informáticas e intelectuales	10,629,913
59900	Otros activos intangibles	1,241,482
60000	INVERSION PUBLICA	14,952,858.04
61000	OBRA PUBLICA EN BIENES DE DOMINIO PUBLICO	7,375,070.73
61100	Edificación habitacional	1,687,883
61200	Edificación no habitacional	1,922,444
61300	Construcción de obras para el abastecimiento de agua, petróleo, gas, electricidad y telecomunicaciones	
61400	División de terrenos y construcción de urbanización	3,555,235
61500	Construcción de vías de comunicación	
61700	Instalaciones y equipamiento en construcciones	209,509
61900	Trabajos de acabados en edificaciones y otros trabajos especializados	
62000	OBRA PUBLICA EN BIENES PROPIOS	7,577,787.32
62200	Edificación no habitacional	6,688,930
62900	Trabajos de acabados en edificaciones y otros trabajos especializados	888,857
70000	INVERSIONES FINANCIERAS Y OTRAS PROVISIONES	80,000,000.00
75000	INVERSIONES EN FIDEICOMISOS, MANDATOS Y OTROS ANALOGOS	80,000,000.00
75700	Otras Inversiones en Fideicomisos	80,000,000
79000	PROVISIONES PARA CONTINGENCIAS Y OTRAS EROGACIONES ESPECIALE	-
79200	Contingencias socioeconómicas	-
79900	Otras erogaciones especiales	-
80000	PARTICIPACIONES Y APORTACIONES	541,122,380.25
83000	APORTACIONES	508,843,854.86
83200	Aportaciones de la federación a municipios	508,843,855
85000	CONVENIOS	32,278,525.38
85100	Convenios de reasignación	32,278,525
85300	Otros convenios	
90000	DEUDA PÚBLICA	148,304,926.36
91000	AMORTIZACIÓN DE LA DEUDA PÚBLICA	1,800,000.00
91100	Amortización de la deuda interna con instituciones de crédito	1,800,000

**SECRET
GENE**

AYUNTAMIENTO
SAN LUIS POTOSÍ
2015 - 2018

SAN LUIS POTOSÍ
 H. AYUNTAMIENTO 2015-2018

Viene de la Página No. 14 del Acta No. 85, de la Primera Sesión Ordinaria del día 15 de enero de 2018.

92000	INTERESES DE LA DEUDA PUBLICA	30,000,000.00
92100	Intereses de la deuda interna con instituciones de crédito	30,000,000
93000	COMISIONES DE LA DEUDA PUBLICA	8,000,000.00
93100	Comisiones de la deuda pública interna	8,000,000
99000	ADEUDOS DE EJERCICIOS FISCALES ANTERIORES (ADEFAS)	108,504,926.36
99100	ADEFAS	108,504,926

En el mes de junio de 2017 se realiza la primera adecuación presupuestal modificando tanto el Presupuesto de Ingresos como el de Egresos por un monto total de \$72,848,150.00 (setenta y dos millones ochocientos cuarenta y ocho mil ciento cincuenta pesos 00/100 M.N.), esto debido a los ingresos extraordinarios recibidos por este Ayuntamiento, en el Presupuesto de Egresos se ve afectado en los rubros de clasificador por objeto de gasto 38200 Gastos de orden social y cultural por la cantidad de \$8,700,000.00 (ocho millones setecientos mil pesos 00/100 M.N.) debido a las donaciones de particulares para la realización del Festival de la Cantera 2017 y en el 85300 Otros convenios según la publicación del Diario Oficial de la Federación Tomo DCCLX No.19 del día 25 de enero de 2017 donde se publica los LINEAMIENTOS PARA EL OTORGAMIENTO DEL SUBSIDIO PARA EL FORTALECIMIENTO DEL DESEMPEÑO EN MATERIA DE SEGURIDAD PÚBLICA A LOS MUNICIPIOS Y DEMARCACIONES TERRITORIALES DE LA CIUDAD DE MÉXICO Y, EN SU CASO, A LAS ENTIDADES FEDERATIVAS QUE EJERZAN DE MANERA DIRECTA O COORDINADA LA FUNCIÓN PARA EL EJERCICIO FISCAL 2017, donde establecen el resultado de la distribución al Municipio de San Luis Potosí por la cantidad de \$64,148,150.00 (sesenta y cuatro millones ciento cuarenta y ocho mil ciento cincuenta pesos 00/100 M.N.)

En el mes de abril 2016, con fundamento el Manual de Contabilidad Gubernamental, Capítulo IV, Instructivo de Cuentas, última reforma publicada por el Consejo Nacional de Armonización Contable el 29 de febrero de 2016, se realizó la reclasificación de las compensaciones de los impuestos otorgados en los programas del Municipio de San Luis Potosí, consideradas en su totalidad en las cuentas de ingreso. Por la parte de compensación se registraba en las cuentas de gasto de las ayudas sociales en la partida 5241 "Ayudas sociales", en cuentas de gasto así como su Clasificador por Objeto de Gasto, destinado en la matriz de conversión para los momentos presupuestales y para los ingresos en las cuentas que a continuación se detallan: 4112 "Impuesto sobre el patrimonio", 4113 "Impuestos sobre la producción, el consumo y las transacciones" 4117 "Accesorios de impuestos", 4143 "Derechos por prestación de servicios", 4144 "Accesorios de derechos", 4162 "Multas", 4168 "Accesorios de aprovechamientos" y el 4169 "Otros aprovechamientos". De igual manera, para lo presupuestal se realizaron los ajustes en el Clasificador por Rubro de Ingresos destinado en la matriz de conversión por el Consejo Nacional de Armonización Contable (CONAC). Dicho ajuste permite conocer el ingreso neto por los impuestos, derechos, multas y accesorios.

Conciliación entre los ingresos presupuestarios y contables, así como entre los egresos presupuestarios y los gastos contables.

En diciembre de 2016, se generó la conciliación entre los Ingresos Presupuestarios y Contables, así como entre los Egresos Presupuestarios y los Gastos Contables de forma periódica y cuando menos para la cuenta pública 2016 y subsecuentes como lo marca el Lineamiento emitido por el Consejo Nacional de Armonización Contable (CONAC), publicado en el Diario Oficial de la Federación el 24 de septiembre de 2014.

Dicha conciliación muestra la vinculación del Estado de Actividades y el ejercicio del Presupuesto tanto de Ingresos como de Egresos,

derivado del proceso automático que se hacen en el momento contable del devengado, por lo que resulta conveniente utilizar este momento contable para llevar a cabo la conciliación entre los conceptos contables y presupuestarios. Cumpliendo con la normatividad vigente emitida por el (CONAC), se revela dicha conciliación en el formato precisando para los ingresos siguientes:

- Ingresos presupuestarios.**- Importe total de los ingresos devengados en el Estado Analítico de Ingresos (presupuestario).
- Ingresos contables no presupuestarios.** Representa el importe total de los ingresos contables que no tienen efectos presupuestarios.
- Ingresos presupuestarios no contables.** Representa el importe total de los ingresos presupuestarios que no tienen efectos en los ingresos contables.
- Ingresos contables.** Importe total de los ingresos reflejados en el estado de actividades.

Para los egresos:

- Egresos presupuestarios.** Importe total de los egresos devengados en el estado analítico de egresos (presupuestario).
- Gastos contables no presupuestarios.** Representa el importe total de los gastos contables que no tienen efectos presupuestarios.
- Egresos presupuestarios no contables.** Representa el importe total de los egresos presupuestarios que no tienen efectos en los gastos contables.
- Gastos contables.** Importe total de los gastos reflejados en el estado de actividades.

Que para efectos de rendición de cuentas, fiscalización y transparencia resulta oportuno realizar una conciliación entre el Resultado Contable y el Resultado Presupuestario. Por lo antes expuesto, se revela la conciliación al 31 de diciembre de 2017.

H. AYUNTAMIENTO DE SAN LUIS POTOSÍ Conciliación entre los egresos presupuestarios y los gastos contables Correspondientes del 1 de Enero al 31 de Diciembre de 2017		
1.- Total de egresos (presupuestarios)		2,825,046,822.93
2.- Menos egresos presupuestarios no contables		
Mobiliario y equipo de administración	2,629,116.99	
Mobiliario y equipo educacional y recreativo	187,425.70	
Equipo e instrumental médico y de laboratorio	4,103.15	
Vehículos y equipo de transporte	14,906,535.35	
Equipo de defensa y seguridad	6,356,419.52	
Máquina, otros equipos y herramientas	4,584,741.09	
Activos biológicos	0.00	
Bienes inmuebles	0.00	
Activos intangibles	0.00	
Obra pública en bienes de dominio público	387,668,312.95	
Obra pública en bienes propios	36,043,293.13	
Acciones y participaciones de capital	0.00	
Compra de títulos y valores	0.00	
Inversiones en fideicomiso, mandatos y otros enajenados	0.00	
Provisiones para contingencias y otras erogaciones especiales	0.00	
Amortización de la deuda pública	5,700,000.00	
Adeudos de ejercicios fiscales anteriores (ADEFAS)	189,923,221.22	
Otros egresos presupuestales no contables (Dev. Sin GR)(ch. por cancelar)	11.40	
3.- Más gastos contables no presupuestales		148,870,228.88
Estimaciones, depreciaciones, deterioros, obsolescencia y amortizaciones	208,942,778.08	
Provisiones	60,072,549.70	
Disminución de inventarios	-	
Aumento por insuficiencia de estimaciones por pérdida o deterioro u obsolescencia	-	
Aumento por insuficiencia de provisiones	-	
Otros gastos	-	
Otros gastos contables no presupuestales	-	
4.- Total de gasto contable (4=1-2+3)		2,326,921,681.71
H. AYUNTAMIENTO DE SAN LUIS POTOSÍ Conciliación entre los Ingresos Presupuestarios y Contables Del 1 de Enero al 31 de Diciembre de 2017		
1: Ingresos Presupuestarios		2,877,862,394.09
2. Más ingresos contables no presupuestarios		
Incremento por variación de inventarios	0	
Disminución del exceso de estimaciones por pérdida o deterioro u obsolescencia	0	
Disminución del exceso de provisiones	0	
Otros ingresos y beneficios varios	0	
Otros ingresos contables no presupuestarios	0	
3. Menos ingresos presupuestarios no contables		
Productos de capital	0	
Aprovechamientos capital	0	
Ingresos derivados de financiamientos	0	
Otros Ingresos presupuestarios no contables	0	
4. Ingresos Contables (4 = 1 + 2 - 3)		2,877,862,394.09

Viene de la Página No. 16 del Acta No. 85, de la Primera Sesión Ordinaria del día 15 de enero de 2018.

NOTAS DE GESTIÓN ADMINISTRATIVA

Introducción

Los estados financieros de los entes públicos, proveen de información financiera a los principales usuarios de la misma, al Congreso y a los ciudadanos, bajo la denominación de Ley General de Contabilidad Gubernamental. Las cifras que los conforman se elaboran con base en los datos que se generan en los diferentes centros contables, aplicando los Postulados Básicos de Contabilidad Gubernamental, el Sistema Integral de Contabilidad Gubernamental, así como los criterios, normas y reglas específicas que la rigen, tanto nacionales como internacionales.

De esta forma, los estados financieros constituyen un instrumento básico para la toma de decisiones y permiten la preparación y elaboración de otros reportes financieros y estadísticos confiables, relativos al ejercicio del Presupuesto y la ejecución de la Ley de Ingresos; facilitar a las instancias fiscalizadoras comprobar en las áreas centrales de contabilidad la veracidad de los datos asentados de ingreso y gasto, así como de las operaciones de crédito público y de la administración de los fondos federales.

De esta manera, se informa y explica la respuesta del gobierno a las condiciones relacionadas con la información financiera de cada período de gestión; además, de exponer aquellas políticas que podrían afectar la toma de decisiones en períodos posteriores.

Procesos de Preparación de los Estados financieros

Los Estados financieros se preparan de acuerdo a la Ley de Contabilidad Gubernamental publicada en el Diario Oficial de la Federación el 31 de diciembre de 2008, que entró en vigor el 1 de enero de 2012. Dicha Ley es de orden público y tiene como objeto establecer los criterios generales que regirán la contabilidad gubernamental y la emisión de información financiera de los entes públicos, con el fin de lograr su adecuada armonización, por lo que la misma es obligatoria para los poderes Ejecutivo, Legislativo y Judicial de la Federación, los Estados y el Distrito Federal; los Ayuntamientos de los Municipios; los órganos político-administrativos de las demarcaciones territoriales del Distrito Federal; las Entidades de la Administración Pública Paraestatal, ya sean Federales, Estatales o Municipales y los órganos autónomos federales y estatales.

Entendiéndose por armonización la revisión, reestructuración y compatibilización de los modelos contables vigentes a nivel nacional, a partir de la adecuación y fortalecimiento de las disposiciones jurídicas que las rigen, de los procedimientos para el registro de las operaciones, de la información que deben generar los sistemas de contabilidad gubernamental, y de las características y contenido de los principales informes de rendición de cuenta.

Proceso de Mejora

De acuerdo con la entrada en vigor de la LGCG, el Ayuntamiento de San Luis Potosí ha creado el Sistema de Contabilidad Gubernamental mediante un software que en estricto apego a la normativa, debe cumplir con todos los aspectos esenciales para dar cumplimiento cabal a las disposiciones así requeridas.

Los objetivos específicos que se pretenden alcanzar son los siguientes:

Registrar en forma veraz y oportuna las operaciones realizadas durante el periodo operativo.

Facilitar el registro de las operaciones y el análisis de la información que genera.

Asegurar la consistencia en la forma de registrar las operaciones.

Detallar el registro por ciclo de operaciones.

Realizar las funciones y actividades en forma sistematizada.

Efectuar el registro **simultáneo contable-presupuestal**.

Viene de la Página No. 18 del Acta No. 85, de la Primera Sesión Ordinaria del día 15 de enero de 2018.

La última revisión al Municipio de San Luis Potosí fue el 25 de noviembre de 2016 por Fitch Ratings, donde Fitch subió a 'BBB- (mex)' la calificación del Municipio de San Luis Potosí, escalando 3 posiciones ascendentes.

Fitch Ratings - Monterrey N. L.- (Noviembre 25, 2016): Fitch Ratings subió la calificación a la calidad crediticia del Municipio de San Luis Potosí, San Luis Potosí en 'BBB- (mex)'. La perspectiva crediticia se mantiene estable. Asimismo ratifica la calificación específica de dos financiamientos como se muestra a continuación:

- Crédito Bansi 14, monto inicial de MXN190 millones, saldo a octubre 2016 de MXN185 millones, subió a 'A - (mex) vra' desde 'BBB (mex) vra'.
- Crédito Bansi 14-2, monto inicial de MXN273 millones, saldo a octubre 2016 de MXN270 millones, subió a 'A - (mex) vra' desde 'BBB (mex) vra'.

Sensibilidad de la calificación. -La calificación de San Luis Potosí o su perspectiva podrían cambiar si continua el desempeño financiero adecuado, disminuye el pasivo circulante y mejora en la posición de liquidez.

<http://www.fitchratings.mx/publicaciones/reportescalificacion/default.aspx>

HR Ratings revisó al alza las calificaciones de Deuda - Créditos Bancarios Estructurados a Largo Plazo contratados por el Municipio de San Luis Potosí, con Bansi por los montos iniciales de P\$190.0m y P\$273.0 respectivamente, ratificando la perspectiva Estable.

HR Ratings reviso al alza la calificación de HR BBB (E) a HR BBB+ (E) y ratifico la Perspectiva Estable para el crédito contratado por el Municipio de San Luis Potosí, con Bansi por un monto inicial de P\$190.0m.

Detalle de Calificación

Nombre:
 Razón Social:
 Clave:
 Área:
 Sub-Área:
 Descripción:
 Calificación Estructurada:
 Fecha:
 Perspectiva:

San Luis Potosí
 San Luis Potosí SLP
 BANSI P273.0M
 Finanzas Públicas
 Municipal
 Deuda - Crédito Bancario Estructurado - Largo Plazo
 HRBBB+ (E)
 12 OCTUBRE 2017
 ESTABLE
 -> Fitch Ratings

HISTORIAL

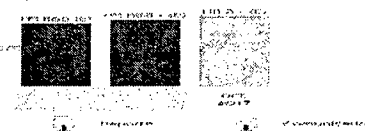

HR Ratings reviso al alza la calificación de HR BBB+ (E) a HR A- (E) y ratificó la Perspectiva Estable para el crédito contratado por el Municipio de San Luis Potosí, con Bansi por un monto inicial de P\$273.0m.

Detalle de Calificación

Nombre:
 Razón Social:
 Clave:
 Área:
 Sub-Área:
 Descripción:
 Calificación Estructurada:
 Fecha:
 Perspectiva:

San Luis Potosí
 San Luis Potosí SLP
 BANSI P273.0M
 Finanzas Públicas
 Municipal
 Deuda - Crédito Bancario Estructurado - Largo Plazo
 HRA- (E)
 12 OCTUBRE 2017
 ESTABLE
 -> Fitch Ratings

HISTORIAL

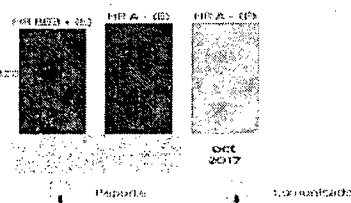

HR Ratings el 12 de junio de 2017 revisó al alza la calificación Quirografaria de HR BB+ a HR BBB- al Municipio de San Luis Potosí, y mantuvo la Perspectiva Estable.

Viene de la Página No. 19 del Acta No. 85, de la Primera Sesión Ordinaria del día 15 de enero de 2018.

La revisión al alza de la calificación se debe al adecuado comportamiento observado en las principales métricas financieras del Municipio, mismo que supero las expectativas de HR Ratings. Al cierre de 2016, se reportó en el Balance Primario Ajustado (BPA) al considerar el incremento en los recursos pendientes por ejercer, en contraste con el superávit esperado por HR Ratings de 0.6% en el BPA. En lo anterior se observó una contracción de 12.8% en el Gasto Corriente y un crecimiento de 14.3% en los Ingresos de Libre Disposición (ILD). Asimismo, las métricas de Servicios de la Deuda y Deuda Neta a ILD reportaron en 2016 un nivel de 7.0% y 25.9% respectivamente, resultados inferiores a los estimados de 8.5% y 32.6% gracias al crecimiento interanual registrado en los ILD. De acuerdo con el saldo observado durante el periodo de análisis en la Deuda Quirografaria, se espera para los próximos años que las métricas de Servicio de Deuda y Servicios de Deuda Quirografaria a ILD incrementen.

<https://www.hrratings.com/es/ratings#> Consultado el 30 de Junio de 2017.

Detalle de la publicación e historial de las calificaciones del ejercicio 2013 al 2017.

Nombre: San Luis Potosí
Razón Social: San Luis Potosí SLP.
Clave: 2002-10
Área: Finanzas Públicas
Sub-Área: Municipal
Descripción: Quirografaria
Calificación: HR BBB-
Fecha: 12 JUN 2017
Perspectiva: 24 NPSRO Rating

HISTORIAL

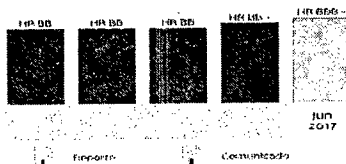

SECRETARÍA
GENERAL



De la información presentada por el Tesorero Municipal, sujeta a la revisión de la Comisión Permanente de Hacienda Municipal, se analizaron y discutieron los **estados financieros del mes de diciembre de 2017**, conformados por Estado de Situación Financiera, Estado de Actividades, Estado Analítico del Activo, Estado Analítico del Pasivo, Estado de Variación de la Hacienda Pública, Estado de Cambios en la Situación Financiera, Estado de Flujos de Efectivo, la Balanza de Comprobación y las que contienen la Información Presupuestaria, Estado analítico de ingresos presupuestales, Estado Analítico del Ejercicio del Presupuesto de Egresos Clasificación por Objeto del Gasto, Estado del Ejercicio del Presupuesto de Egresos Clasificación Administrativa, Estado del Ejercicio del Presupuesto de Egresos Clasificación Económica, Estado del Ejercicio del Presupuesto de Egresos Clasificación Funcional y Estado del Presupuesto de Egresos Categoría Programática; aprobándose por **mayoría de votos** de los integrantes de la Comisión en cita.

Por lo anterior, atentos a lo dispuesto por el artículo 81 fracciones VIII y IX, de la Ley Orgánica del Municipio Libre del Estado de San Luis Potosí, 90, y 123 fracción I del Reglamento Interno del Municipio Libre de San Luis Potosí, se dictaminó como procedente la solicitud del **C.P. Jesús Emmanuel Ramos Hernández**, Tesorero Municipal, relativa a la aprobación de los estados financieros correspondientes al mes de diciembre de 2017.

Por lo antes expuesto y fundado, a ustedes **HONORABLES INTEGRANTES DEL CABILDO**, solicito atentamente, se dicten los siguientes:

PUNTOS DE ACUERDO:

Primero.- Se aprueban los estados financieros del mes de diciembre de 2017.

Segundo.- Se ordena a la Tesorería Municipal, enviar al Honorable Congreso del Estado Libre y Soberano de San Luis Potosí, para su fiscalización, los estados financieros del mes de diciembre de 2017,

SAN LUIS POTOSÍ

H. AYUNTAMIENTO 2015-2018

Viene de la Página No. 20 del Acta No. 85, de la Primera Sesión Ordinaria del día 15 de enero de 2018.

una vez autorizados por el Cabildo Municipal, así como para que realice los trámites subsecuentes. **Notifíquese en sus términos.**

Así lo dictaminaron y firman, los Integrantes de la Comisión Permanente de Hacienda Municipal por conducto de su Presidenta la Licenciada María Isabel González Tovar, (Rúbrica), a los 12 días del mes de enero de 2018. --- El Secretario General del H. Ayuntamiento, somete a consideración el Dictamen que presenta la Comisión Permanente de Hacienda Municipal, relativo a los Estados financieros correspondientes al mes de diciembre del año 2017; y con base en lo señalado por los artículos 55 y 57 del Reglamento Interno, **SE PROCEDE A REALIZAR LA VOTACIÓN EN FORMA ECONÓMICA, SE SOLICITA A LOS INTEGRANTES DEL CABILDO QUE QUIENES SE ENCUENTREN A FAVOR, PROCEDAN A VOTAR LEVANTANDO SU MANO. HECHO LO ANTERIOR Y CONTABILIZADOS LOS VOTOS, EL SECRETARIO GENERAL DEL AYUNTAMIENTO DA CUENTA DE QUE SE APRUEBA POR MAYORÍA DE 11 ONCE VOTOS A FAVOR Y 6 SEIS VOTOS EN CONTRA, DE LOS REGIDORES: CÉSAR AUGUSTO CONTRERAS MALIBRÁN, ENRIQUE GONZÁLEZ HERNÁNDEZ, MARCELA ZAPATA SUÁREZ DEL REAL, RAYMUNDO ROBERTO RAMÍREZ URBINA, DAVID MAURICIO ALANÍS CÓRDOBA Y LETICIA LOZANO MARTÍNEZ.**-----

-- Como punto V del Orden del Día.- Se somete a consideración y en su caso, aprobación del Cabildo, el Dictamen que presenta la Comisión Permanente de Hacienda Municipal, referente al Presupuesto de Egresos para el Ejercicio Fiscal 2018.- El Secretario General del H. Ayuntamiento, informa a los presentes que, en la Secretaría General se recibió escrito de la Presidenta de la Comisión Permanente de Hacienda Municipal, mediante el cual, solicitó se agendara el referido Dictamen, por lo que con fundamento en el artículo 89, fracción VIII del Reglamento Interno, cede el uso de la voz, a la Síndico María Isabel González Tovar, para que dé lectura al mismo. En uso de la palabra, la Síndico María Isabel González Tovar, solicita se dispense la lectura del Dictamen, en virtud de que fue oportunamente circulado a cada uno de los miembros del Cabildo. Acto seguido, el Secretario General del H. Ayuntamiento, a petición de la Presidenta de la Comisión Permanente de Hacienda Municipal, somete a consideración la dispensa de la lectura del Dictamen que se presenta y de conformidad con lo que señalan los artículos 55 y 57 del Reglamento Interno del Municipio Libre de San Luis Potosí, **SE PROCEDE A REALIZAR LA VOTACIÓN EN FORMA ECONÓMICA. SE SOLICITA A LOS MIEMBROS DEL CABILDO QUE QUIENES SE ENCUENTREN A FAVOR, PROCEDAN A VOTAR LEVANTANDO SU MANO. HECHO LO ANTERIOR Y CONTABILIZADOS LOS VOTOS, EL SECRETARIO GENERAL DA CUENTA DE QUE SE APRUEBA POR UNANIMIDAD LA DISPENSA DE LA LECTURA DEL DICTAMEN.**-----

-- La Síndico María Isabel González Tovar, da a conocer el Dictamen, el cual, se inserta para constancia, bajo el siguiente tenor: "DICTAMEN DE LA COMISIÓN PERMANENTE DE HACIENDA MUNICIPAL CORRESPONDIENTE A LA SEGUNDA ADECUACIÓN PRESUPUESTAL PARA EL CIERRE DEL EJERCICIO FISCAL AL 31 DE DICIEMBRE DE 2017. **HONORABLES MIEMBROS DEL CABILDO, PRESENTES.- VISTA.-** La solicitud del C.P. Jesús Emmanuel Ramos Hernández, Tesorero Municipal del Ayuntamiento de San Luis Potosí, presentada en la oficialía de partes de la Primer Sindicatura con fecha 11 de enero de 2018, dirigida a la Licenciada María Isabel González

Tovar, Presidenta de la Comisión Permanente de Hacienda Municipal, misma que fue analizada, discutida y aprobada, en la Primera Sesión de la referida Comisión celebrada con carácter de ordinaria el 12 del mismo mes y año, y de conformidad con las facultades que me otorgan el artículo 75 fracciones I, III, y IX de la Ley Orgánica del Municipio Libre del Estado de San Luis Potosí, así como los diversos 73 fracción XV, 89 inciso a), 90, fracción I y III y 111 fracciones I, VI, XIV, XV y XVI, del Reglamento Interno del Municipio Libre de San Luis Potosí, la suscrita, emito el presente **DICTAMEN**, sustentado en los siguientes,

ANTECEDENTES:

- I. El 11 de enero de 2018, se recibió en la oficialía de partes de la Sindicatura Municipal, el oficio TM/013/2018, signado por el **C.P. Jesús Emmanuel Ramos Hernández**, Tesorero Municipal, en el que presentó para su aprobación, la segunda adecuación presupuestal para el cierre del ejercicio fiscal al 31 de diciembre de 2017.
- II. En la Primera Sesión de la Comisión Permanente de Hacienda Municipal, celebrada con carácter de Ordinaria, el 12 de enero de 2018, se analizó, discutió y aprobó por **mayoría de votos**, la segunda adecuación presupuestal para el cierre del ejercicio fiscal al 31 de diciembre de 2017, presentada por el **C.P. Jesús Emmanuel Ramos Hernández**, Tesorero Municipal.

Atendiendo al procedimiento que establece el artículo 91 segundo párrafo, de la Ley Orgánica del Municipio Libre del Estado de San Luis Potosí y los numerales 11, 77, 88, 90 fracción del Reglamento Interno del Municipio Libre de San Luis Potosí, se analizaron las constancias que integran la solicitud respectiva, con base en los siguientes;

CONSIDERANDOS:

PRIMERO.- Es competencia de la Comisión Permanente de Hacienda Municipal conocer y resolver sobre el presente asunto, conforme lo estipulado en el artículo 90 del Reglamento Interno del Municipio Libre de San Luis Potosí.

SEGUNDO.- De acuerdo con lo establecido por los artículos 6, 17, 18, 19, 24, 25, 26, 51, 52, y 54 de la Ley de Presupuesto y Responsabilidad Hacendaria del Estado y Municipios de San Luis Potosí, se analizó la solicitud del **C.P. Jesús Emmanuel Ramos Hernández**, Tesorero Municipal, que se planteó en los términos siguientes:

"... Con fundamento en los artículos 115 fracción IV inciso c), de la Constitución Política de los Estados Unidos Mexicanos; 114 fracción IV inciso c), de la Constitución Política del Estado Libre y Soberano de San Luis Potosí, 31 inciso b) fracción IX, 81 fracción XII de la Ley Orgánica del Municipio Libre del Estado de San Luis Potosí, 123 fracción III y XII, del Reglamento Interno del Municipio Libre de San Luis Potosí, y los Artículos 6, 17, 18, 19, 24, 25, 26, 27, 35, 37 y 38 Fracción IV, de la Ley de Presupuesto y Responsabilidad Hacendaria del Estado y Municipios de San Luis Potosí, en correlación con la Ley de Disciplina Financiera de las Entidades Federativas y Municipios y lo dispuesto por la CONAC (Consejo Nacional de Amortización Contable), someto a su consideración la presente

SAN LUIS POTOSÍ
 H. AYUNTAMIENTO 2015-2018

Viene de la Página No. 22 del Acta No. 85, de la Primera Sesión Ordinaria del día 15 de enero de 2018.

adecuación presupuestal al Ejercicio Fiscal 2017, considerando las condiciones económicas y financieras del Municipio, y los principios de racionalidad, austeridad y disciplina del gasto que prevalecen en la Administración Pública Municipal.

Para el ejercicio Fiscal 2017, su presupuesto inicialmente presentado, y aprobado fue por **\$2,950,000,000.00** (dos mil novecientos cincuenta millones de pesos 00/100 M.N.), mismo que en el mes de julio del 2017, sufrió la primer adecuación presupuestal con un incremento por la cantidad de **\$72,848,150.00** (Setenta y dos millones ochocientos cuarenta y ocho mil ciento cincuenta pesos 00/100 M.N.), llegando a un total de **\$3,022,848,150.00** (tres mil veintidós millones ochocientos cuarenta y ocho mil ciento cincuenta pesos 00/100 M.N.). Dicho incremento se debió a ingresos extraordinarios recibidos por el programa de Fortalecimiento para la Seguridad (FORTASEG), así como aportaciones de particulares para la realización del Festival de la Cantero 2017.

Para el cierre del Ejercicio Fiscal, al 31 de diciembre 2017, se contempla la segunda adecuación a este presupuesto, debido a que los ingresos totales recaudados y recibidos a la fecha, fueron por la cantidad de **\$2,877,862,394.09** (dos mil ochocientos setenta y siete millones ochocientos sesenta y dos mil trescientos noventa y cuatro pesos 09/100), por tal motivo y en apego a la Ley de Disciplina Financiera de las Entidades Federativas y Municipios y Ley de Presupuesto y Responsabilidad Hacendaria del Estado y Municipios de San Luis Potosí, se presenta esta adecuación presupuestal.

En consecuencia, se propone una disminución por la cantidad de **\$144,985,756.00** (ciento cuarenta y cuatro millones novecientos ochenta y cinco mil setecientos cincuenta y seis pesos 00/100 M.N.), al Presupuesto de Egresos que estaba aprobado al mes de julio de 2017, para que dicho presupuesto sea similar a los ingresos recaudados, por tal motivo, la Tesorería Municipal, se abocó a implementar las medidas necesarias para la correcta adecuación y aplicación responsable y eficiente de los recursos públicos presupuestados, para dar cumplimiento a las obligaciones establecidas en la Constitución Política del Estado de San Luis Potosí, y a los compromisos y proyectos contenidos en el Plan Municipal de Desarrollo.

Esta adecuación presupuestal se realizó con base en el análisis de los ingresos recaudados y recibidos por Participaciones Federales durante el ejercicio 2017, en todos y cada uno de sus diferentes conceptos, cuyas principales variaciones se muestran a continuación:

Rubro/Cuenta	Presupuesto Inicial	Recaudación Total
Impuestos	\$580,950,000.00	\$585,963,413.90
Contribuciones de Mejoras	\$9,000,000.00	\$9,149,195.43
Derechos	\$226,350,000.00	\$346,463,762.92
Productos	\$17,820,000.00	\$26,628,115.15
Aprovechamientos	\$55,300,000.00	\$65,867,654.66
Participaciones, Aportaciones, Transferencias, Asignaciones, Subsidios y Otras Ayudas	\$1,550,580,000.00	\$1,831,495,230.49
Otros Ingresos y Beneficios	0.00	\$12,295,021.54
TOTAL PRESUPUESTO DE INGRESOS	\$2,440,000,000.00	\$2,877,862,394.09

Por todo lo anterior es necesario realizar algunas reasignaciones del presupuesto dando prioridad a los servicios.

La presente adecuación presupuestal tiene por objeto generar un presupuesto que permita desarrollar eficazmente la operación

MIEN
 POTO
 2018

Viene de la Página No. 24 del Acta No. 85, de la Primera Sesión Ordinaria del día 15 de enero de 2018.

15900	Otras prestaciones sociales y económicas	11,161,866.57	11,161,866.57	8,976,471.79	20,138,338.36
17000	PAGO DE ESTÍMULOS A SERVIDORES PÚBLICOS	9,756,269.63	9,756,269.63	-	1,844,623.32
17100	Estímulos	9,756,269.63	9,756,269.63	-	1,844,623.32
18000	IMPUESTO SOBRE NÓMINAS Y OTROS QUE SE DERIVEN DE UNA RELACIÓ	161,316,381.11	161,316,381.11	-	46,014,933.30
18100	Impuesto sobre nóminas	22,857,140.98	22,857,140.98	-	4,484,397.70
18200	Otros impuestos derivados de una relación laboral	138,459,240.13	138,459,240.13	-	41,530,535.60
20000	MATERIALES Y SUMINISTROS	251,469,062.70	251,469,062.70	-	12,998,959.38
21000	MATERIALES DE ADMINISTRACIÓN, EMISIÓN DE DOCUMENTOS Y ARTÍCULO	16,827,598.52	16,827,598.52	-	2,655,900.32
21100	Materiales, útiles y equipos menores de oficina	4,225,010.68	4,225,010.68	1,946,631.45	6,171,642.13
21200	Materiales y útiles de impresión y reproducción	-	-	-	-
21400	Materiales, útiles y equipos menores de tecnologías de la información y comunicación	3,246,226.47	3,246,226.47	3,621,068.23	6,867,294.70
21500	Material impreso e información digital	6,803,106.43	6,803,106.43	-	6,791,261.43
21600	Material de limpieza	2,551,989.88	2,551,989.88	-	791,870.25
21700	Materiales y Artículos de enseñanza	1,265.07	1,265.07	4,671,332.31	4,672,597.38
22000	ALIMENTOS Y UTENSILIOS	4,350,428.89	4,350,428.89	-	95,674.69
22100	Productos alimenticios para personas	3,307,925.63	3,307,925.63	-	1,485,102.47
22200	Productos alimenticios para animales	1,040,182.93	1,040,182.93	58,923.08	1,099,106.01
22300	Utensilios para el servicio de alimentación	2,320.33	2,320.33	1,330,504.70	1,332,825.03
23000	MATERIAS PRIMAS Y MATERIALES DE PRODUCCIÓN Y COMERCIALIZACIÓN	-	-	-	-
23500	Productos químicos, farmacéuticos y de laboratorio adquiridos como materia prima	-	-	-	-
24000	MATERIALES Y ARTICULOS DE COSTRUCCION Y REPARACION	6,923,342.70	6,923,342.70	71,781,183.79	78,704,526.49
24100	Productos minerales no metálicos	134,509.58	134,509.58	35,016,779.40	35,151,288.98
24200	Cemento y productos de concreto	1,551,961.43	1,551,961.43	8,871,669.18	10,423,630.61
24300	Cal y yeso y productos de yeso	66,462.73	66,462.73	4,170,471.09	4,236,933.82
24400	Maderas y productos de madera	45,112.96	45,112.96	53,787.09	98,900.05
24500	Vidrio y productos de vidrio	59,601.06	59,601.06	14,846.93	74,447.99
24600	Material eléctrico y Electrónico	3,068,711.96	3,068,711.96	10,941,099.58	14,009,811.54
24700	Artículos metálicos para la construcción	224,133.39	224,133.39	1,125,919.07	1,350,052.46
24800	Materiales complementarios	258,106.54	258,106.54	1,565,305.95	1,823,412.49
24900	Otros materiales y artículos de construcción	1,514,743.05	1,514,743.05	10,021,305.50	11,536,048.55
25000	PRODUCTOS QUÍMICOS, FARMACÉUTICOS Y DE LABORATORIO	150,659,587.45	150,659,587.45	-	90,722,974.59
25100	Productos químicos básicos	-	-	14,978.71	14,978.71
25200	Medicinas y productos farmacéuticos	35,305.26	35,305.26	20,048.66	55,353.92
25300	Medicinas y productos farmacéuticos	150,383,760.00	150,383,760.00	-	90,913,590.79
25400	Materiales, accesorios y suministros médicos	195,553.24	195,553.24	-	56,874.48
25500	Materiales, accesorios y suministros de laboratorio	-	-	44,056.80	44,056.80
25600	Fibras sintéticas hules, plásticos	36,967.60	36,967.60	176,407.86	213,375.46
25900	Otros productos químicos	8,001.35	8,001.35	-	8,001.35
26000	COMBUSTIBLES, LUBRICANTES Y ADITIVOS	70,380,163.00	70,380,163.00	-	16,551,114.90
26100	Combustibles, lubricantes y aditivos	70,380,163.00	70,380,163.00	-	16,551,114.90
27000	VESTUARIO, BLANCOS, PRENDAS DE PROTECCIÓN Y ARTÍCULOS DEPORT	864,477.26	864,477.26	17,323,407.33	18,187,884.59
27100	Vestuario y uniformes	22,143.07	22,143.07	16,852,820.95	16,874,964.02
27200	Prendas de seguridad y protección personal	842,334.19	842,334.19	-	443,954.21
27300	Artículos deportivos	-	-	912,758.83	912,758.83
27400	Productos textiles	-	-	1,781.76	1,781.76
27500	Blancos y otros productos textiles, excepto prendas de vestir	-	-	-	-

Viene de la Página No. 25 del Acta No. 85, de la Primera Sesión Ordinaria del día 15 de enero de 2018.

28000	MATERIALES Y SUMINISTROS PARA SEGURIDAD	9,327.25	9,327.25	1,306,364.68	1,315,691.93
28200	Materiales de seguridad pública	9,327.25	9,327.25	6,737.65	16,064.90
28300	Prendas de protección para seguridad pública y nacional	-	-	1,299,627.03	1,299,627.03
29000	HERRAMIENTAS, REFACCIONES Y ACCESORIOS MENORES	1,454,137.64	1,454,137.64	1,303,948.67	2,758,086.31
29100	Herramientas menores	336,817.72	336,817.72	311,777.46	648,595.18
29200	Refacciones y accesorios menores de edificio	48,816.30	48,816.30	1,215.71	50,032.01
29300	Cal. yeso. y productos de yeso	6,060.91	6,060.91	4,179.17	1,881.74
29400	Refacciones y accesorios menores equipo de computo	27,333.70	27,333.70	742,343.90	769,677.60
29500	Refacciones y accesorios menores de equipo	-	-	-	-
29600	Refacciones y accesorios menores equipo de transporte	521,768.71	521,768.71	607,582.28	1,129,350.99
29700	Refacciones y accesorios menores de equipo de defensa y seguridad	-	-	-	-
29800	Refacciones y accesorios menores de maquinaria y otros equipos	503,096.82	503,096.82	346,738.22	156,358.60
29900	Refacciones y accesorios menores de bienes muebles	10,243.47	10,243.47	8,053.28	2,190.19
30000	SERVICIOS GENERALES	482,925,041.41	491,625,041.41	162,942,037.15	654,567,078.56
31000	SERVICIOS BÁSICOS	159,890,727.00	159,890,727.00	55,991,485.01	215,882,212.01
31100	Energía eléctrica	134,656,254.82	134,656,254.82	4,134,465.98	130,521,788.84
31200	Gas	112,932.63	112,932.63	278,201.63	391,134.26
31300	Agua	142,535.76	142,535.76	136,763.76	5,772.00
31400	Telefonía tradicional	6,860,791.88	6,860,791.88	4,686,175.47	2,174,616.41
31500	Telefonía Celular	1,862,222.62	1,862,222.62	528,756.02	2,390,978.64
31700	Servicio de internet	3,814,237.89	3,814,237.89	74,174.18	3,888,412.07
31800	Servicios postales y telegráficos	26,933.95	26,933.95	10,916.67	-
31900	Servicios integrales y otros servicios	12,414,817.46	12,414,817.46	64,078,675.05	76,493,492.51
32000	SERVICIOS DE ARRENDAMIENTO	10,305,878.89	10,305,878.89	9,551,662.21	19,857,544.80
32200	Arrendamiento de edificios	6,433,379.51	6,433,379.51	3,841,019.29	2,592,360.22
32300	Arrendamiento de mobiliario y equipo de administración	75,649.69	75,649.69	455,456.31	531,106.00
32400	Arrendamiento equipo ortopédico	-	-	-	-
32500	Arrendamiento de equipo de transporte	-	-	4,483,600.82	4,483,600.82
32600	Arrendamiento de maquinaria, otros equipos y herramientas	2,268,081.62	2,268,081.62	5,633,028.49	7,901,110.11
32900	Otros arrendamientos	1,528,768.07	1,528,768.07	2,820,595.88	4,349,363.95
33000	SERVICIOS PROFESIONALES, CIENTÍFICOS, TÉCNICOS Y OTROS SERVI	13,209,010.71	13,209,010.71	33,073,314.09	46,282,324.80
33100	Servicios legales, de contabilidad, auditoría y relacionados	3,724,445.24	3,724,445.24	753,540.34	2,970,904.90
33200	Servicio de diseño, arquitectura, ingeniería	299,812.88	299,812.88	561,777.12	861,590.00
33300	Servicios de consultoría administrativa, procesos, técnica y en tecnologías de la información	2,000,620.52	2,000,620.52	12,326,818.86	14,327,439.38
33400	Servicios de capacitación	138,831.18	138,831.18	6,662,928.29	6,801,759.47
33600	Serv de apoyo administrativo, fotocopiado e impresión	3,151,959.52	3,151,959.52	1,432,159.04	4,584,118.56
33700	Servicios de protección y seguridad	-	-	-	-
33800	Servicios de vigilancia	5,112.42	5,112.42	1,381,874.29	1,386,986.71
33900	Servicios profesionales, científicos y técnicos integrales	3,888,228.96	3,888,228.96	11,461,296.82	15,349,525.78
34000	SERVICIOS FINANCIEROS, BANCARIOS Y COMERCIALES	30,529,710.88	30,529,710.88	15,327,999.31	15,201,711.57
34100	Servicios financieros y bancarios	4,965,926.98	4,965,926.98	3,620,545.75	1,345,381.23
34200	Servicios de cobranza, investigación crediticia y similar	12,373,272.51	12,373,272.51	9,077,745.09	3,295,527.42
34300	Servicio de recaudación, traslado y custodia de valores	1,055,259.48	1,055,259.48	523,699.62	531,559.86
34400	Seguros de responsabilidad patrimonial y fianzas	-	-	8,341.00	8,341.00
34500	Seguros de bienes patrimoniales	6,557,399.81	6,557,399.81	736,347.35	5,821,052.46
34700	Fletes y maniobras	38,875.76	38,875.76	39,914.40	78,790.16

SECRET
GENERAL
H. AYUNTA
SAN LUIS
2018

Viene de la Página No. 26 del Acta No. 85, de la Primera Sesión Ordinaria del día 15 de enero de 2018.

34800	Comisiones por ventas	-	-	4,121,059.44	4,121,059.44
34900	Servicios financieros, bancarios y comerciales integrales	5,538,976.33	5,538,976.33	5,538,976.33	-
35000	SERVICIOS DE INSTALACIÓN, REPARACIÓN, MANTENIMIENTO Y CONSER	199,813,215.64	199,813,215.64	21,596,031.41	221,409,247.05
35100	Conservación y mantenimiento menor de inmuebles	303,073.01	303,073.01	18,886,077.13	19,189,150.14
35200	Instalación, reparación y mantenimiento de mobiliario y equipo	71,668.26	71,668.26	138,925.49	210,593.75
35300	Instalación, reparación y mantenimiento de EQPO DE COMPUTO	169,199.06	169,199.06	7,772,233.98	7,941,433.04
35400	Instalación, reparación y mantenimiento de equipo e instrumental medico	1,322.18	1,322.18	1,082.96	2,405.14
35500	Reparación y mantenimiento de equipo de transporte	14,277,038.83	14,277,038.83	6,421,510.44	7,855,528.39
35700	Instalación, reparación y mantenimiento de maquinaria, otros	5,882,339.15	5,882,339.15	3,061,473.49	2,820,865.66
35800	Servicios de limpieza y manejo de desechos	178,773,371.36	178,773,371.36	4,477,142.14	183,250,513.50
35900	Servicios de jardinería y fumigación	335,203.80	335,203.80	196,446.37	138,757.43
36000	SERVICIOS DE COMUNICACIÓN SOCIAL Y PUBLICIDAD	28,558,530.86	28,558,530.86	44,899,892.67	73,458,423.53
36100	Difusión por radio, televisión y otros medios de mensajes so	28,554,080.15	28,554,080.15	31,675,931.22	60,230,011.37
36300	Servicios de creatividad, producción	-	-	1,305,442.80	1,305,442.80
36400	Servicios de revelación de fotografía	4,450.71	4,450.71	10,549.28	14,999.99
36600	Servicio de creación y difusión de contenido exclusivamente	-	-	11,907,969.37	11,907,969.37
37000	SERVICIOS DE TRASLADO Y VIÁTICOS	1,477,826.35	1,477,826.35	879,052.02	598,774.33
37100	Pasajes aéreos	364,886.38	364,886.38	294,248.38	70,638.00
37200	Pasaje Terrestre	662,041.25	662,041.25	445,831.95	216,209.30
37300	Viáticos en el país	330,606.59	330,606.59	80,854.55	249,752.04
37600	Viáticos en el extranjero	34,817.36	34,817.36	641.63	35,458.99
37900	servicio de traslado y hospedaje	85,474.78	85,474.78	58,758.78	26,716.00
38000	SERVICIOS OFICIALES	12,207,341.03	20,907,341.03	873,885.98	21,781,227.01
38100	Gastos de ceremonial	1,430,952.97	1,430,952.97	87,340.87	1,518,293.84
38200	Gastos de orden social y cultural	8,351,738.21	17,051,738.21	2,696,045.18	19,747,783.39
38300	Congresos y convenciones	6,947.33	6,947.33	1,590.33	8,537.66
38400	Exposiciones	-	-	39,240.66	39,240.66
38500	Gastos de representación	2,355,489.39	2,355,489.39	1,888,117.93	467,371.46
38900	Servicio de jardinería y fumigación	62,213.13	62,213.13	62,213.13	-
39000	OTROS SERVICIOS GENERALES	26,932,800.04	26,932,800.04	13,162,817.12	40,095,617.16
39100	Servicios funerarios y de cementerios	235,280.65	235,280.65	677,683.35	912,964.00
39200	Impuestos y derechos	2,110,518.97	2,110,518.97	2,040,495.46	70,023.51
39400	Sentencias y resoluciones por autoridad competente	-	-	1,923,371.45	1,923,371.45
39500	Penas, multas, accesorios y actualizaciones	18,007,147.17	18,007,147.17	19,000,513.91	37,007,661.08
39600	Otros gastos por responsabilidades	6,207,408.73	6,207,408.73	6,025,811.61	181,597.12
39900	otros servicios generales	372,444.52	372,444.52	372,444.52	-
40000	TRANSFERENCIAS, ASIGNACIONES, SUBSIDIOS Y OTRAS AYUDAS	21,576,497.52	21,576,497.52	97,963,237.97	119,539,735.49
41000	TRANSFERENCIAS INTERNAS Y ASIGNACIONES AL SECTOR PÚBLICO	8,193,779.52	8,193,779.52	8,193,779.52	-
41400	Asignaciones presupuestarias a Órganos Autónomos	8,193,779.52	8,193,779.52	8,193,779.52	-
42000	TRANSFERENCIAS AL RESTO DEL SECTOR PÚBLICO	-	-	-	-
42400	Transferencias otorgadas a entidades federativas y municipios	-	-	-	-
44000	AYUDAS SOCIALES	13,382,718.00	13,382,718.00	106,157,017.49	119,539,735.49
44100	Ayudas sociales a personas	3,527,002.00	3,527,002.00	108,617,656.38	112,144,658.38
44200	Becas y otras ayudas para programas de capacitación	600,000.00	600,000.00	3,522,920.24	4,122,920.24
44300	Ayudas sociales a instituciones de enseñanza	5,455,716.00	5,455,716.00	5,333,561.65	122,154.35
44500	Ayudas sociales a instituciones sin fines de lucro	3,000,000.00	3,000,000.00	150,002.52	3,150,002.52

Viene de la Página No. 27 del Acta No. 85, de la Primera Sesión Ordinaria del día 15 de enero de 2018.

44700	Ayudas Sociales a entidades de in publico	300,000.00	300,000.00	-	300,000.00	-
44800	Ayudas por desastres naturales y otros siniestros	500,000.00	500,000.00	-	500,000.00	-
50000	BIENES MUEBLES, INMUEBLES E INTANGIBLES	30,980,706.44	30,980,706.44	-	2,330,365.14	28,650,341.30
51000	MOBILIARIO Y EQUIPO DE ADMINISTRACIÓN	5,704,038.78	5,704,038.78	-	3,074,921.79	2,629,116.99
51100	Muebles de oficina y estantería	2,750,694.00	2,750,694.00	-	2,442,138.71	308,555.29
51200	Muebles, excepto de oficina y estantería	-	-	-	102,650.00	102,650.00
51300	Bienes artísticos, culturales y científicos	38,191.70	38,191.70	-	38,191.70	-
51500	Equipo de cómputo y de tecnologías de la información	2,848,187.56	2,848,187.56	-	2,029,078.39	819,109.17
51900	Otro mobiliario y equipo de administración	66,965.53	66,965.53	-	1,331,837.00	1,398,802.53
52000	MOBILIARIO Y EQUIPO EDUCACIONAL Y RECREATIVO	68,040.65	68,040.65	-	99,384.55	167,425.20
52100	Equipos y aparatos audiovisuales	-	-	-	-	-
52200	Aparatos deportivos	-	-	-	-	-
52300	Cámaras fotográficas y de video	66,141.18	66,141.18	-	60,916.02	127,057.20
52900	Otro mobiliario y equipo educacional y recreativo	1,899.47	1,899.47	-	38,468.53	40,368.00
53000	EQUIPO E INSTRUMENTAL MEDICO Y DE LABORATORIO	9,172.07	9,172.07	-	5,068.92	4,103.15
53100	Equipo médico y de laboratorio	9,172.07	9,172.07	-	5,068.92	4,103.15
53200	Instrumental médico y de laboratorio	-	-	-	-	-
54000	VEHÍCULOS Y EQUIPO DE TRANSPORTE	4,411,128.65	4,411,128.65	-	10,497,406.70	14,908,535.35
54100	Automóviles y camiones	4,411,128.65	4,411,128.65	-	9,681,697.31	14,092,825.96
54900	Otros equipos de transporte	-	-	-	815,709.39	815,709.39
55000	EQUIPO DE DEFENSA Y SEGURIDAD	-	-	-	6,356,419.52	6,356,419.52
55100	Equipo de defensa y seguridad.	-	-	-	6,356,419.52	-
56000	MAQUINARIA, OTROS EQUIPOS Y HERRAMIENTAS	226,559.25	226,559.25	-	4,358,181.84	4,358,181.84
56100	Maquinaria y equipo agropecuario	-	-	-	64,042.00	64,042.00
56200	Maquinaria y equipo industrial	-	-	-	3,803.86	3,803.86
56400	Sistemas de aire acondicionado, calefacción y de refrigeración industrial y comercial	-	-	-	9,500.40	9,500.40
56500	Equipo de comunicación y telecomunicación	-	-	-	1,620,324.53	1,620,324.53
56600	Equipos de generación eléctrica, aparatos y accesorios eléctricos	47,152.72	47,152.72	-	96,367.28	143,520.00
56700	Herramientas y máquinas-herramienta	92,018.63	92,018.63	-	346,848.74	438,867.37
56900	Otros equipos	87,387.90	87,387.90	-	2,217,295.03	2,304,682.93
59000	ACTIVOS INTANGIBLES	20,561,767.04	20,561,767.04	-	20,561,767.04	-
59100	Software	8,690,372.22	8,690,372.22	-	8,690,372.22	-
59700	Licencias informáticas e intelectuales	10,629,913.08	10,629,913.08	-	10,629,913.08	-
59900	Otros activos intangibles	1,241,481.75	1,241,481.75	-	1,241,481.75	-
60000	INVERSION PUBLICA	14,952,858.04	14,952,858.04	-	461,574,308.69	476,527,166.73
61000	OBRA PUBLICA EN BIENES DE DOMINIO PUBLICO	7,375,070.73	7,375,070.73	-	433,108,802.89	440,483,873.62
61100	Edificación habitacional	1,687,882.58	1,687,882.58	-	1,687,882.58	-
61200	Edificación no habitacional	1,922,444.41	1,922,444.41	-	2,184,204.97	4,106,649.38
61300	Construcción de obras para el abastecimiento de agua, petróleo, gas, electricidad y telecomunicaciones	-	-	-	66,699.24	66,699.24
61400	División de terrenos y construcción de obras de urbanización	3,555,235.00	3,555,235.00	-	430,354,073.03	433,909,308.03
61500	Construcción de vías de comunicación	-	-	-	2,167,731.76	2,167,731.76
61700	Instalaciones y equipamiento en construcciones	209,508.73	209,508.73	-	209,508.73	-
61900	Trabajos de acabados en edificaciones y otros trabajos especializados	-	-	-	233,485.21	233,485.21
62000	OBRA PÚBLICA EN BIENES PROPIOS	7,577,787.32	7,577,787.32	-	28,465,505.81	36,043,293.13
62200	Edificación no habitacional	6,688,929.84	6,688,929.84	-	28,882,235.80	35,571,165.64
62400	División de terrenos y construcción de obras de urbanización.	-	-	-	472,127.49	472,127.49

SECRET
GENE

SECRET
SAN LUIS

Viene de la Página No. 28 del Acta No. 85, de la Primera Sesión Ordinaria del día 15 de enero de 2018.

62900	Trabajos de acabados en edificaciones y otros trabajos especializados	888,857.48	888,857.48	-	888,857.48	-
70000	INVERSIONES FINANCIERAS Y OTRAS PROVISIONES	80,000,000.00	80,000,000.00	-	80,000,000.00	-
75000	INVERSIONES EN FIDEICOMISOS, MANDATOS Y OTROS ANALOGOS	80,000,000.00	80,000,000.00	-	80,000,000.00	-
75700	Otras Inversiones en Fideicomisos	80,000,000.00	80,000,000.00	-	80,000,000.00	-
79000	PROVISIONES PARA CONTINGENCIAS Y OTRAS EROGACIONES ESPECIALE	-	-	-	-	-
79200	Contingencias socioeconómicas	-	-	-	-	-
79900	Otras erogaciones especiales	-	-	-	-	-
80000	PARTICIPACIONES Y APORTACIONES	541,122,380.25	605,270,530.25	-	589,149,896.50	16,120,633.75
83000	APORTACIONES	508,843,854.86	508,843,854.86	-	508,843,854.86	-
83200	Aportaciones de la federación a municipios	508,843,854.86	508,843,854.86	-	508,843,854.86	-
85000	CONVENIOS	32,278,525.38	96,426,675.38	-	80,306,041.63	16,120,633.75
85100	Convenios de reasignación	32,278,525.38	32,278,525.38	-	29,122,224.12	3,156,301.26
85300	Otros convenios	-	64,148,150.00	-	51,183,817.51	12,964,332.49
90000	DEUDA PÚBLICA	148,304,926.36	148,304,926.36	-	95,971,949.17	244,276,875.53
91000	AMORTIZACIÓN DE LA DEUDA PÚBLICA	1,800,000.00	1,800,000.00	-	3,900,000.00	5,700,000.00
91100	Amortización de la deuda interna con instituciones de crédito	1,800,000.00	1,800,000.00	-	3,900,000.00	5,700,000.00
92000	INTERESES DE LA DEUDA PUBLICA	30,000,000.00	30,000,000.00	-	10,768,994.31	40,768,994.31
92100	Intereses de la deuda interna con instituciones de crédito	30,000,000.00	30,000,000.00	-	10,768,994.31	40,768,994.31
93000	COMISIONES DE LA DEUDA PUBLICA	8,000,000.00	8,000,000.00	-	125,340.00	7,874,660.00
93100	Comisiones de la deuda pública interna	8,000,000.00	8,000,000.00	-	125,340.00	7,874,660.00
99000	ADEUDOS DE EJERCICIOS FISCALES ANTERIORES (ADEFAS)	108,504,926.36	108,504,926.36	-	81,428,294.86	189,933,221.22
99100	ADEFAS	108,504,926.36	108,504,926.36	-	81,428,294.86	189,933,221.22

Conforme a lo expuesto por la Tesorería Municipal, los integrantes de la Comisión Permanente de Hacienda Municipal, llevaron a cabo el análisis y discusión del contenido de la segunda adecuación presupuestal para el cierre del ejercicio fiscal al 31 de diciembre de 2017, aprobándola por **mayoría de votos**, de conformidad con lo previsto por el artículo 54 de la Ley de Presupuesto y Responsabilidad Hacendaria de del Estado y Municipios de San Luis Potosí.

Ahora bien, atentos a lo dispuesto por el artículo 81 fracciones VIII y X, de la Ley Orgánica del Municipio Libre del Estado de San Luis Potosí, 90, y 123 fracción III del Reglamento Interno del Municipio Libre de San Luis Potosí y 54 de la Ley de Presupuesto y Responsabilidad Hacendaria de del Estado y Municipios de San Luis Potosí, se dictaminó como procedente la solicitud del **C.P. Jesús Emmanuel Ramos**, Tesorero Municipal, consistente en la autorización a la segunda adecuación presupuestal para el cierre del ejercicio fiscal al 31 de diciembre de 2017.

Por lo antes expuesto y fundado, a ustedes **INTEGRANTES DEL CABILDO MUNICIPAL**, solicito atentamente, se dicten los siguientes:

PUNTOS DE ACUERDO:

Primero.- Se autoriza la segunda adecuación presupuestal para el cierre del ejercicio fiscal al 31 de diciembre de 2017.

Segundo.- Se ordena a la Secretaría General, expedir las certificaciones necesarias, asimismo a la Tesorería Municipal, realizar la publicación correspondiente de la segunda adecuación presupuestal para el cierre del ejercicio fiscal al 31 de

Viene de la Página No. 29 del Acta No. 85, de la Primera Sesión Ordinaria del día 15 de enero de 2018.

diciembre de 2017, una vez autorizada por el H. Cabildo Municipal.

Notifíquese en sus términos.

Así lo dictaminaron y firman, los miembros de la Comisión Permanente de Hacienda Municipal, por conducto de su presidenta **Licenciada María Isabel González Tovar**, Primer Síndico Municipal, (Rúbrica), a los **12 días del mes de enero de 2018.**

-- Posteriormente, el Secretario General del H. Ayuntamiento, somete a consideración el Dictamen que presenta la Comisión Permanente de Hacienda Municipal, relativo a la Segunda Adecuación Presupuestal para el cierre del Ejercicio Fiscal al 31 de diciembre de 2017, y en los términos de los artículos 55 y 57 del Reglamento Interno, **SE PROCEDE A REALIZAR LA VOTACIÓN EN FORMA ECONÓMICA, SE SOLICITA A LOS INTEGRANTES DEL CABILDO QUE QUIENES SE ENCUENTREN A FAVOR, PROCEDAN A VOTAR LEVANTANDO SU MANO. HECHO LO ANTERIOR Y CONTABILIZADOS LOS VOTOS, EL SECRETARIO GENERAL DEL AYUNTAMIENTO DA CUENTA DE QUE SE APRUEBA POR MAYORÍA DE 11 ONCE VOTOS A FAVOR Y 6 SEIS VOTOS EN CONTRA, DE LOS REGIDORES: CÉSAR AUGUSTO CONTRERAS MALIBRÁN, ERIQUE GONZÁLEZ HERNÁNDEZ; MARCELA ZAPATA SUÁREZ DEL REAL, RAYMUNDO ROBERTO RAMÍREZ URBINA, DAVID MAURICIO ALANÍS CÓRDOBA Y LETICIA LOZANO MARTÍNEZ.**-----

-- **Como punto VI del Orden del Día.**- Se somete a consideración y en su caso, aprobación del Cabildo, el Dictamen General que emite la Comisión Permanente de Hacienda, respecto a diversos asuntos. El Secretario General del H. Ayuntamiento, hace del conocimiento de los presentes, que en la Secretaría General, se recibió escrito de la Presidenta de la Comisión Permanente de Hacienda, mediante el cual solicitó se agendara el citado Dictamen, por lo que con fundamento en el artículo 89, fracción VIII del Reglamento Interno, cede el uso de la voz a la Síndico **María Isabel González Tovar**, para que de lectura al mismo. En uso de la voz, la Síndico **María Isabel González Tovar**, señala que, en virtud de que el dictamen fue oportunamente circulado a cada uno de ustedes, solicita se dispense la lectura del mismo. De igual forma, debido a que este Dictamen General está conformado por dos bloques, solicita que para una mejor comprensión de su contenido, los temas los temas que en el mismo se abordan, sean votados de manera individual. Acto seguido, el Secretario General, señala que a petición de la Lic. **María Isabel González Tovar**, somete a consideración la dispensa de la lectura del Dictamen que se presenta, igualmente les solicita se pronuncien sobre la petición que formula a efecto de, que para su mejor comprensión, los temas que se abordan en él, se voten de manera individual, y acorde con lo establecido en los artículos 55 y 57 del Reglamento Interno, **SE PROCEDE A REALIZAR LA VOTACIÓN EN FORMA ECONÓMICA. SE SOLICITA A LOS MIEMBROS DEL CABILDO QUE QUIENES SE ENCUENTREN A FAVOR, PROCEDAN A VOTAR LEVANTANDO SU MANO. HECHO LO ANTERIOR Y CONTABILIZADOS LOS VOTOS, EL SECRETARIO GENERAL DA CUENTA DE QUE SE APRUEBA POR UNANIMIDAD DE VOTOS.**-----

-- Nuevamente la Lic. **María Isabel González Tovar**, hace uso de la voz, para dar a conocer el Dictamen que presenta, el cual se inserta para constancia en la presente, bajo el siguiente tenor: **"DICTAMEN GENERAL DE LA COMISIÓN PERMANENTE DE HACIENDA MUNICIPAL QUE**

Viene de la Página No. 30 del Acta No. 85, de la Primera Sesión Ordinaria del
día 15 de enero de 2018.

AUTORIZA BAJA DEFINITIVA DE 5 UNIDADES CANINAS Y UNA EQUINA DE LA DIRECCIÓN DE SEGURIDAD PÚBLICA MUNICIPAL Y EL ENDOSO DE FACTURA VUC1824, DE LA UNIDAD ECO- 223, ADSCRITA A LA DIRECCIÓN DE COMERCIO.

HONORABLES MIEMBROS DEL CABILDO MUNICIPAL. PRESENTES.- De conformidad con las facultades que otorgan a la suscrita los artículos 75 fracciones I, II, V, y IX de la Ley Orgánica del Municipio Libre del Estado de San Luis Potosí, así como los diversos 73 fracción XV, 89 inciso a), 90, y 111 fracciones I, VI, XIV, XV, XVI y XVII, del Reglamento Interno del Municipio Libre de San Luis Potosí y atentos al procedimiento que establecen los dispositivos 91, segundo párrafo, de la Ley Orgánica del Municipio Libre del Estado de San Luis Potosí y 11, 77, 88 y 90 del Reglamento Interno del Municipio Libre de San Luis Potosí, que establecen la competencia para que la Comisión Permanente de Hacienda Municipal conozca y resuelva los siguientes asuntos, se someten a consideración del Pleno de este H. Cabildo Municipal, los acuerdos tomados en la Primer Sesión Ordinaria de la citada Comisión, celebrada **12 de enero de 2018**, a efecto de que se analicen, discutan y en su caso, se aprueben cada uno de los bloques contenidos en el presente **DICTAMEN**, con base a los antecedentes siguientes:

PRIMER BLOQUE.

I.- En la Primer Sesión Ordinaria del año 2018, de la Comisión Permanente de Hacienda, celebrada el 12 de enero de 2018, se analizó y discutió, la solicitud respecto a la autorización para la baja definitiva de 6 bienes muebles adscritos a la Dirección de Seguridad Pública Municipal, con base en el dictamen previamente elaborado por la suscrita, el cual se transcribe a continuación:

"DICTAMEN DE LA PRIMERA SINDICATURA MUNICIPAL DE FECHA 11 ONCE DE ENERO DE 2018, RESPECTO A LA BAJA DEFINITIVA DE 5 UNIDADES CANINAS Y UNA EQUINA DE LA DIRECCIÓN DE SEGURIDAD PÚBLICA MUNICIPAL Y AUTORIZACIÓN DEL ENDOSO DE FACTURA VUC1824.

D I C T A M E N

VISTA.- La Solicitud del **C. Saúl Francisco Rodríguez García**, Encargado de Despacho de la Dirección General de Seguridad Pública Municipal, respecto a la autorización de baja definitiva de 5 unidades caninas con clave única 59217, 59232, 59233, 59259 y 59239, de nombres **Serena, Ego, Espa, Nero y Diesel**, así como de un equino clave única 30660, de nombre **Palomino (ojitos)**, todos a consecuencia de su deceso, así como la Solicitud del **Lic. Noé Lara Henríquez, Oficial Mayor del Ayuntamiento**, respecto a la autorización para el endoso de la factura **VUC1824**, que ampara la propiedad del vehículo Marca **Dodge**, Modelo 2013, serie **KMHCT4NC0DU248709**, eco 223, clave única 73441, adscrita a la Dirección de Comercio, a favor de **A.N.A COMPAÑÍA DE SEGUROS S.A. DE C.V.**, para dar continuidad al trámite de indemnización con motivo de la pérdida total de la unidad, y con fundamento en lo dispuesto por los artículos 75 fracciones I y VI de la Ley Orgánica del Municipio Libre del Estado de San Luis Potosí, así como 111, XVII del Reglamento Interno del Municipio Libre del Estado de San Luis Potosí, S.L.P., quien suscribe Primer Sindico Municipal de San Luis Potosí, S.L.P., y Presidenta de la Comisión Permanente de Hacienda Municipal, entró al estudio de los siguientes:

ANTECEDENTES:

I.- Solicitud de Baja definitiva de bienes muebles adscritos a la Dirección de Seguridad Pública Municipal.

Respecto del canino de nombre Serena:

Mediante oficio CP/421/2017, recibido el 01 primero de noviembre de 2017, en la oficialía de partes que ocupa la Primera Sindicatura Municipal, signado por el Lic. Carlos Hugo Rodríguez Regil, Coordinador de Patrimonio Municipal, se remitió la

ATA
ERA
01
01
AMIENTO
POTOSÍ
2018

solicitud de baja definitiva de un canino pastor Alemán de nombre Serena con clave única 59217, anexando los siguientes documentos:

- a) Oficio DIR.GRAL./1734/2017 de fecha 19 diecinueve de octubre de 2017 dos mil diecisiete, signado por el C. Saúl Francisco Rodríguez García, Encargado del Despacho de la Dirección General de Seguridad Pública Municipal, a través del cual solicitó al Lic. Noé Lara Henríquez, Oficial Mayor del Ayuntamiento del Municipio de San Luis Potosí, la baja definitiva de un integrante de las Fuerzas K9, mismo que describe como canino pastor Alemán de nombre Serena, hembra, con clave única 59217, chip I5I37478A, con fecha de deceso 15 quince de agosto del 2017 dos mil diecisiete, a las 8:45 horas.
- b) Constancia del Informe realizado el 22 veintidós de agosto de 2017 dos mil diecisiete, por parte del Médico Veterinario Zootecnista Luis Rene Pliego Suárez, mediante el cual informó sobre las causas del deceso del canino, hembra, Pastor Alemán de nombre Serena, hembra, con clave única 59217, chip I5I37478A, tatuaje CPRG8271, hecho ocurrido el día 15 quince de agosto del 2017 dos mil diecisiete, concluyendo lo siguiente: "...la hembra pastor Alemán de nombre Serena, de 9 años de edad, con clave única 59217, con chip 151374787A, tatuaje CPRG8271, desde hace varios meses presenta falta de apetito, el abdomen se le está aumentando de volumen y poco a poco se ha ido deteriorando su estado de salud, ha bajado mucho de peso, a la palpación se siente un aumento de volumen en el útero y liquido en el abdomen. Se le administraron analgésicos combinados con anti-inflamatorio, en un inicio se le aplico un antibiótico de amplio espectro porque se sospechaba de una endometritis pero no se observó ninguna mejoría, el día 15 de agosto del año en curso se decide someterla a una intervención quirúrgica de emergencia por su estado de salud. Se observó la mucosa oral y la lengua de un color rosa claro, se extrae 16 litros de liquido sanguinolento que estaba en la cavidad abdominal, al incidir esta cavidad se encuentran un poco tejido adiposo y el musculo de un color rosa claro, bazo de tamaño normal de un color rojo claro, presenta una gastroenteritis severa, estomago e intestino delgado están congestionados de un color rosa violeta, intestino grueso se encuentra de un color rosa pálido, peritoneo de color violeta, el útero se encuentra aumentado de tamaño, un poco congestionado y se encuentran dos tumores del tamaño de una naranja uno en la parte proximal al ovario y el otro en el ovario izquierdo. Se declara que a las 8:45 am del día 15 de agosto del año en curso la Serena fallece durante la cirugía que se le practico de emergencia a causa del daño orgánico provocado por el cáncer (carcinoma ovárico) con metástasis en el útero que padecía en fase terminal, fungiendo como ayudantes y testigos el guardia en turno Jorge Rivera Guel y el guardia saliente José Francisco Hernández Nava. Se anexa archivo electrónico con imágenes encontradas."

c)

Respecto de los caninos de nombre Ego, Espá y Nero:

Mediante oficio CP/504/2017, recibido el 07 de diciembre de 2017, en la oficialía de partes que ocupa la Primera Sindicatura Municipal, signado por el Lic. Carlos Hugo Rodríguez Regil, Coordinador de Patrimonio Municipal, se remitió la solicitud de baja definitiva de 3 caninos pastor belga, con claves únicas

Viene de la Página No. 32 del Acta No. 85, de la Primera Sesión Ordinaria del día 15 de enero de 2018.

59232, 59233 y 59259 de nombres Ego, Espa y Nero, respectivamente, anexando los documentos siguientes:

- a) Oficio DIR.GRAL./1910/2017 de fecha 04 cuatro de diciembre de 2017 dos mil diecisiete, signado por el C. Saúl Francisco Rodríguez García, Encargado del Despacho de la Dirección General de Seguridad Pública Municipal, a través del cual solicitó al Lic. Noé Lara Henríquez, Oficial Mayor del Ayuntamiento del Municipio de San Luis Potosí, la baja definitiva de 3 canes de nombres **Ego**, **Espa** y **Nero** ya que los mismos, a consecuencia de sus decesos., refiriendo que el canino pastor belga, de nombre **Ego**, clave única 59232, tatuaje GB0372E chip I5I343567A, falleció el 12 de septiembre de 2017; el canino macho, pastor belga de nombre **Espa**, con clave única 59233, tatuaje GB0372C, chip I5I345487A, falleció el 15 de noviembre de 2017 y el canino macho, pastor belga de nombre **Nero**, con clave única 59259, tatuaje E5606, con chip I5I40336A, falleció el 22 de enero de 2017.
- b) Constancia del Informe realizado el 12 doce de octubre de 2017 dos mil diecisiete, por parte del Médico Veterinario Zootecnista Luis René Pliego Suárez, mediante el cual informó sobre las causas del deceso del canino, de nombre **Ego**, de 8 años de edad, con clave única 59232, tatuaje GB0372E, chip 151343567A, en los términos siguientes: "Al arribar a la base canina me informa el guardia que al realizar el rondín observó que el perro estaba echado y al llamarlo seguía inmóvil, al revisarlo se encuentra en cúbito prono (echado con el vientre y tórax en el piso) en condición nutricional pobre, ojos hundidos, dientes con mucho sarro y presencia de alimento en la cavidad oral, laceraciones en los miembros. En atención al convenio con la UASLP y de acuerdo con todas las partes involucradas se pide autorización para que la necropsia se lleve a cabo en las instalaciones de dicha Universidad, autorizando este cambio de lugar el DEM Lic. Alejandro Pérez Cerda. Se solicita la extracción del microchip lo cual no fue posible localizarlo por el tamaño que presenta."
- c) Escrito de fecha 11 de octubre de 2017, signado por la DRA. Milagros González Hernández, Coordinadora de la Carrera de Medicina Veterinaria y Zootecnia, de la Universidad Autónoma de San Luis Potosí, mediante el cual remitió a la Dirección de Seguridad Pública Municipal, el reporte de la necropsia realizada al canino "Ego" de 7-8 años de edad, raza pastor Belga Malinois, en la Facultad de Agronomía y Veterinaria de la Universidad Autónoma de San Luis Potosí, por personal capacitado de dicha institución, en el que se determinó que la causa de la muerte como "Muerte por complicaciones de desnutrición con gastritis, insuficiencia cardiaca, edema pulmonar e insuficiencia renal."
- d) De los diagnósticos plasmados en la necropsia realizada al canino "Ego" de 7-8 años de edad, raza pastor Belga Malinois, se desprende lo siguiente: **DIAGNOSTICO MORFOPATOLOGICO:** "De acuerdo con lo encontrado en la necropsia se puede deducir la presencia de lesiones correspondientes a gastritis (lesiones ulcerosas y presencia de bilis) De igual modo había lesiones en el pulmón que corresponden a edema pulmonar. **DIAGNOSTICO FINAL:** Insuficiencia cardiaca, insuficiencia renal. Al presentarse una insuficiencia en el corazón derecho ésta terminará afectando la funcionalidad del corazón izquierdo debido al

aumento de la frecuencia cardiaca para suplir el gasto cardiaco dando como resultado una cardiomiopatía dilatada, la afección del corazón izquierdo repercute directamente sobre el pulmón causando el edema pulmonar. La peritonitis crónica, posiblemente se produjo por una infección bacteriana oportunista, ya que el animal se encontraba en un estado de desnutrición y mala condición avanzados, lo que pudo haberlo llevado a una inmunodepresión, como un factor predisponente para que se presenten infecciones secundarias."; se anexan placas fotográficas de la necropsia del animal.

- e) Escrito de fecha 27 de noviembre de 2017, signado por la DRA. Milagros González Hernández, Coordinadora de la Carrera de Medicina Veterinaria y Zootecnia, de la Universidad Autónoma de San Luis Potosí, mediante el cual remitió a la Dirección de Seguridad Pública Municipal, el reporte de la necropsia realizada al canino "Espa", raza pastor Belga Malinois, en la Facultad de Agronomía y Veterinaria de la Universidad Autónoma de San Luis Potosí, por personal capacitado de dicha institución, en el que se determinó que la causa de la muerte como "Afectación renal crónica con hipoparatiroidismo secundario renal."
- f) De los diagnósticos plasmados en la necropsia realizada al canino "Espa", raza pastor Belga Malinois, se desprende lo siguiente: "DIAGNOSTICO MORFOLOGICOS MACROSCOPICOS: "Infartos renales crónicos, multifuncionales. Quistes renales multifuncionales con presencia de cálculos. Hidronefrosis moderada. Cálculos vesiculares. Hipoparatiroidismo secundario. Mineralización pulmonar moderada multifocal. Hiperplasia y fibrosis pancreática marcada, difusa. Fibrosis hepática moderada a grave. Zonalmente extensiva. COMENTARIO: Las características macroscópicas anteriormente descritas sugieren que este animal curso con un cuadro de afectación renal probablemente hipoparatiroidismo secundario renal. Además las lesiones descritas en páncreas sugieren un proceso inflamatorio de curso crónico", se anexan placas fotográficas de la necropsia del animal.
- g) Constancia del Informe realizado el 19 diecinueve de septiembre de 2017 dos mil diecisiete, por parte del Médico Veterinario Zootecnista Luis René Pliego Suárez, mediante el cual informó el deceso del canino, de nombre **Nero**, de 7 años de edad, con clave única 59259, chip 151343567A, tatuaje CPRE5606, en los términos siguientes: "Al arribar a la base canina me informa el guardia que al realizar el rondín observo que el perro estaba echado, sin comer y que empezó a convulsionar dejando de prestar signos vitales en pocos segundos, al revisarlo se encuentra en cúbito lateral izquierdo, condición corporal media, mucosa oral y conjuntiva cianóticas, cavidad abdominal aumentada de tamaño y con líquido. En atención al convenio con la UASLP y de acuerdo con todas las partes involucradas se pide autorización para que la necropsia se lleve a cabo en las instalaciones de dicha Universidad, autorizando este cambio de lugar el DEM Lic. Alejandro Pérez Cerda. Se solicita la extracción del microchip lo cual no fue posible localizarlo por el tamaño que presenta."
- h) Escrito de fecha 18 de septiembre de 2017, signado por la DRA. Milagros González Hernández, Coordinadora de la Carrera de Medicina Veterinaria y Zootecnia, de la Universidad

SECRET
GENE
H. AYUNTAMIENTO
SAN LUIS POTOSÍ
2015 - 20

Viene de la Página No. 34 del Acta No. 85, de la Primera Sesión Ordinaria del día 15 de enero de 2018.

Autónoma de San Luis Potosí, mediante el cual remitió a la Dirección de Seguridad Pública Municipal, el reporte de la necropsia realizada al canino "Nero" de 7 años de edad, raza pastor Belga Malinois, en la Facultad de Agronomía y Veterinaria de la Universidad Autónoma de San Luis Potosí, por personal capacitado de dicha institución, en el que se determinó que la causa de la muerte como "choque hipovolémico/neurogenico por ruptura hepática".

- i) De los diagnósticos plasmados en la necropsia realizada al canino "Nero" de 7-8 años de edad, raza pastor Belga Malinois, se desprende lo siguiente: **DIAGNOSTICO MORFOLOGICOS MACROSCOPICOS: "RUPTURA HEPATICA CON HEMOPERITONEO. Infarto renal crónico, Zonal. Hemorragias pancreáticas moderadas, multifocales. COMENTARIO: Las características macroscópica anteriormente descritas sugieren que la causa de muerte del animal se asocia a choque hipovolemico/neurogenico por ruptura hepática."**; Se anexan placas fotográficas de la necropsia del animal.

Respecto del canino de nombre Diesel:

Mediante oficio CP/016/2018, recibido el 11 once de enero de 2017, en la oficialía de partes que ocupa la Primera Sindicatura Municipal, signado por el Lic. Carlos Hugo Rodríguez Regil, Coordinador de Patrimonio Municipal, se remitió la solicitud de baja definitiva de un canino pastor Alemán de nombre Diesel con clave única 59239, anexando los siguientes documentos:

- a) Oficio DIR.GRAL./003/2018 de fecha 03 tres de enero de 2018 dos mil dieciocho, signado por el C. Saúl Francisco Rodríguez García, Encargado del Despacho de la Dirección General de Seguridad Pública Municipal, a través del cual solicitó al Lic. Noé Lara Henríquez, Oficial Mayor del Ayuntamiento del Municipio de San Luis Potosí, la baja definitiva de un integrante de las Fuerzas K9, mismo que describe como canino Pastor Belga Malinois de nombre Diesel, macho, con clave única 59239, chip 151211735A, con fecha de deceso 30 treinta de noviembre del 2017.
- b) Constancia del Informe realizado el 15 quince de diciembre de 2017, dos mil diecisiete, por parte del Médico Veterinario Zootecnista Luis René Pliego Suárez, mediante el cual informó sobre las causas del deceso del canino, macho, raza Pastor Malinois, de nombre Diesel, con clave única 59239, número de chip 151211735A, tatuaje GA9565A, de 9 años de edad, en los términos siguientes: "...el canino se encontraba postrado en su jaula y con problemas para respirar. Cabe indicar que este perro padecía una enfermedad crónica degenerativa llamada distrofia muscular de Duchenne la cual va ocasionando una atrofia de los músculos esqueléticos, bajo índice cardiaco, espasmos de tos, debilidad de los miembros unidos a la pelvis por lo cual se le dificulta caminar, pérdida paulatina del apetito y dificultad para tragar por lo cual se ve afectado su crecimiento y su estado nutricional, debilidad generalizada. Al arribar a la base canina me informa el guardia que al estar realizando sus labores se percató que el Diesel no se podía parar y que tenía mucha dificultad para respirar; al valorarlo se observa que está muy delgado, mucosas pálidas lengua cianótica, mucho sarro en los dientes, problemas severos para respirar, moco amarillo-verdoso en nariz, congestión en pulmones, pulso cardiaco casi nulo, se le aplican medicamentos para tratar de restablecer el ritmo cardiaco y descongestionar los pulmones, se logra

Viene de la Página No. 35 del Acta No. 85, de la Primera Sesión Ordinaria del día 15 de enero de 2018.

estabilizarlo parcialmente pero finalmente no responde a ellos, entra en shock y muere. En atención al convenio con la UASLP y de acuerdo con todas las partes involucradas se pide autorización para que la necropsia se lleve a cabo en las instalaciones de dicha Universidad, autorizando este cambio de lugar el DEM Lic. Alejandro Pérez Cerda. Se solicita la extracción del microchip lo cual no fue posible localizarlo por el tamaño que presenta."

- j) Escrito de fecha 15 de diciembre de 2017, signado por la DRA. Milagros González Hernández, Coordinadora de la Carrera de Medicina Veterinaria y Zootecnia, de la Universidad Autónoma de San Luis Potosí, mediante el cual remitió a la Dirección de Seguridad Pública Municipal, el reporte de la necropsia realizada al canino "Diesel", raza pastor Belga Malinois, en la Facultad de Agronomía y Veterinaria de la Universidad Autónoma de San Luis Potosí, por personal capacitado de dicha institución, en el que se determinó que la causa de la muestra como "Neumonía crónica".
- k) De los diagnósticos plasmados en la necropsia realizada al canino "Diesel", con clave única 59239, número de chip 151211735A, tatuaje GA9565A, de 9 años de edad, se desprende lo siguiente: "DIAGNOSTICO MORFOLOGICOS MACROSCOPICOS: "Cálculos renales. Bronconeumonía crónica bacteriana."; Se anexan placas fotográficas de la necropsia del animal.

Respecto de la baja del equino de nombre Palomino (Ojitos):

Mediante oficio CP/433/2017, recibido en la oficialía de partes de la Sindicatura Municipal el pasado 6 de noviembre de 2017, signado por el Lic. Carlos Hugo Rodríguez Regil, Coordinador de Patrimonio Municipal, se solicitó a la Lic. María Isabel González Tovar, Primer Síndico Municipal, la baja definitiva del equino de nombre Palomino (Ojitos), con clave única 30660, anexando los documentos siguientes:

- a) Oficio DIR.GRAL./1754/2017 de fecha 26 veintiséis de octubre de 2017 dos mil diecisiete, signado por el C. Saúl Francisco Rodríguez García, Encargado del Despacho de la Dirección General de Seguridad Pública Municipal, a través del cual solicitó al Lic. Noé Lara Henríquez, Oficial Mayor del Ayuntamiento del Municipio de San Luis Potosí la baja de un integrante de las fuerzas equinas, mismo que describe como Palomino (Ojitos), macho Equino, con clave única 30660, chip AVID*071*824*792, con fecha de deceso el 27 veintisiete de marzo de 2016 dos mil dieciséis, documento en el que especifica que el citado Chip de Identificación no pudo ser localizado físicamente al momento de la necropsia por el Médico Veterinario debido al tamaño minúsculo del dispositivo.
- b) Constancia del Informe de Necropsia realizado por el Médico Veterinario Zootecnista Luis Rene Pliego Suárez, el día 08 de mayo de 2017 dos mil diecisiete, mediante el cual informa las causas del deceso del Equino Palomino (Ojitos), macho Equino, con clave única 30660, chip AVID*071*824*792, en los términos siguientes: "...el día 27 de marzo del año en curso el caballero José Pérez Ruiz, a las 5:00 am me informa, por vía telefónica, que el caballo de nombre Palomino (Ojitos), macho Equino, con clave única 30660, chip AVID*071*824*792 de 28 años de edad aproximadamente, de color palomino había muerto. Al llegar a la base centauro se observa que el caballo está dentro de su caballeriza, en decúbito lateral derecho, todo el cuerpo sucio de orina y excremento, excremento seco al lado del ano, con

Viene de la Página No. 36 del Acta No. 85, de la Primera Sesión Ordinaria del día 15 de enero de 2018.

laceraciones en belfos y parpados, dientes con excremento, orina con sangre. El 27 de marzo a las 11:30 am se inicia la necropsia en presencia de Antoni Plasencia Martínez de patrimonio, Lic. Esteban Aguilera López de subdirección jurídica, Alejandro López Aranda de Inspección General, Joel Palacios Mendoza, Cmte, del grupo Centauro y cuatro estudiantes de la Facultad de Agronomía y Veterinaria de la UASLP. Se observan los incisivos superiores con excremento, ollares con un liquido amarillento hemorrágico, ano con un poco de excremento seco, cascos sin recortar, mucosa oral Hemorrágica con signos de toxemia, incisivos centrales y medios fracturados, premolar molares desgastados de forma desgastada de forma irregular, con odontofitos, lengua con ulceraciones en la parte lateral, al incidir cavidad torácica se encuentra un liquido amarillento en pleura, pulmones con nudos con pus, pericardio con un poco de liquido, en cavidad abdominal se encuentra ascitis, el estomago con pastura mal masticada y algunas ulceras, el intestino con un poco de gas, congestionado, hemorrágico, colon con una cantidad considerable de arena, en una porción del intestino grueso se encuentra excremento compacto cubierto de moco. Basándose en la historia clínica y los hallazgos encontrados en la necropsia se concluye que este caballo murió de cólico con falla orgánica múltiple causado por estado dental y agravado por su estado metabólico (28 años de edad)

**AREA
RAL**

II.- Solicitud del Lic. Noé Lara Henríquez, Oficial Mayor del Ayuntamiento, respecto a la autorización para el endoso de la factura VUC1824, que ampara la propiedad del vehículo Marca Dodge, Modelo 2013, serie KMHCT4NC0DU248709, eco 223, clave única 73441, adscrita a la Dirección de Comercio, a favor de A.N.A COMPAÑÍA DE SEGUROS S.A. DE C.V., para dar continuidad al trámite de indemnización con motivo de la pérdida total de la unidad.

**MIEN
OTOS
2018**

a).- Mediante oficio OM/1929/2017, recibido en estas oficinas el 17 de noviembre de 2017, el Licenciado Noé Lara Henríquez, Oficial Mayor del Ayuntamiento, solicitó a la suscrita lo siguiente: "...Por este medio le envío un cordial saludo, y al mismo tiempo anexo al presente sírvase encontrar expediente correspondiente a siniestro del vehículo que se detalla a continuación por PERDIDA TOTAL con la siguiente información: Automóvil Marca Dodge, Modelo 2013, serie KMHCT4NC0DU248709, eco 223, clave única 73441:

- Factura original número VUC1824 emitida por Vehículos Automotrices Potosinos, S.A. de C.V por adquisición de unidad.
- Recibos originales número 00-7074517 y 00-110030076 correspondientes a pago de derechos vehiculares 2012 y 2013 ante la Secretaría de Finanzas de Gobierno del Estado.
- Recibo original número 00-25077449, que ampara pago de derechos vehiculares 2014, 2015, 2016 y 2017, así como aviso de baja ante la Secretaría de Finanzas de Gobierno del Estado.
- Póliza original No. 2009756 inciso 47 emitida por A.N.A. COMPAÑÍA DE SEGUROS S.A. de C.V.
- Escrito emitido por A.N.A. COMPAÑÍA DE SEGUROS S.A. de C.V., donde se declara la pérdida total de la unidad por daños.
- Tarjeta Informativa del Conductor al momento del Siniestro.

Viene de la Página No. 37 del Acta No. 85, de la Primera Sesión Ordinaria del día 15 de enero de 2018.

- Soporte documental del procedimiento jurídico ante la Dirección de Asuntos Jurídicos que incluye:
 - o Oficio número 1988/2017 emitido por la Dirección de Asuntos Jurídicos en el que se dictamina que no es necesario iniciar alguna acción de carácter penal, toda vez que la documentación remitida se desprende que la compañía de Seguros ANA, se hizo cargo del accidente de tránsito el día de los hechos.
 - o Acta administrativa levantada a trabajador a cargo de unidad al momento de los hechos.
 - o Oficio número 1972/2017 emitido por la Dirección de Asuntos Jurídicos a Oficialía Mayor para gestionar descuentos correspondientes para pago de deducible.
 - o Escrito de A.N.A. Compañía de Seguros, S.A. de C.V. con importe de deducible a pagar.
- Dado lo anterior y

CONSIDERANDO:

PRIMERO.- Es competencia de la Comisión de Hacienda conocer y resolver sobre la petición de baja de bienes muebles que elabora la Dirección General de Seguridad Pública Municipal, conforme lo estipulado en el artículo 90 fracción IV del Reglamento Interno del Municipio Libre de San Luis Potosí.

SEGUNDO.- Atendiendo a las facultades que otorga a la Sindicatura Municipal el artículo 75 fracciones VI, X y XII de la Ley Orgánica del Municipio Libre de San Luis Potosí, así como al procedimiento que establecen las Normas Generales para el Registro, Codificación, Resguardo, Traspaso, Sustitución y Baja de Bienes Muebles Propiedad del H. Ayuntamiento de San Luis Potosí S.L.P, en su punto 43, se entró al análisis de las constancias que integran el expediente respectivo para la elaboración del presente dictamen.

TERCERO.- De las constancias mencionadas en el apartado anterior de este documento se desprende lo siguiente:

- a) Que es procedente la solicitud que realiza el C. Saúl Francisco Rodríguez García, Encargado de Despacho de la Dirección General de Seguridad Pública Municipal, respecto a la autorización de baja definitiva de 5 unidades caninas con clave única 59217, 59232, 59233, 59259 y 59239, de nombres Serena, Ego, Espa, Nero y Diesel, así como de un equino clave única 30660, de nombre Palomino (ojitos), a virtud que con las documentales aportadas por la referida Dirección de Seguridad Pública Municipal, se acreditó el deceso de los mismos, de lo que resulta que es ocioso que continúen formando parte del Padrón General de Bienes muebles del Ayuntamiento de San Luis Potosí; y
- b) Que es procedente la solicitud del Lic. Noé Lara Henríquez, Oficial Mayor del Ayuntamiento, respecto a la autorización para el endoso de la factura VUC1824, que ampara la propiedad del vehículo Marca Dodge, Modelo 2013, serie KMHCT4NC0DU248709, eco 223, clave única 73441, adscrita a la Dirección de Comercio, a favor de A.N.A COMPAÑÍA DE SEGUROS S.A. DE C.V., a virtud de que se acreditó que dicha unidad sufrió un siniestro el pasado 16 de septiembre de 2017, al ser tripulada por el Oficial Nicolás Bautista Salazar, en el trayecto de su domicilio a su centro de trabajo. Asimismo, se demostró que la unidad fue declarada como pérdida total por parte de A.N.A COMPAÑÍA DE SEGUROS S.A. DE C.V., por la magnitud de los daños que sufrió y por tanto, que es necesario el endoso de la factura que ampara su propiedad,

SEC
GE
H. AYUNTAMIENTO
SAN LUIS
2018

Viene de la Página No. 38 del Acta No. 85, de la Primera Sesión Ordinaria del día 15 de enero de 2018.

para dar continuidad al trámite de cobro de la indemnización correspondiente.

CUARTO.- Conforme a lo expuesto en los considerandos anteriores, se declara procedentes las peticiones de baja del inventario de bienes muebles, todos y cada uno de los bienes descritos en el presente dictamen, por lo anterior, solicito atentamente a los miembros integrantes de la Comisión Permanente de Hacienda Municipal, se aprueben los siguientes:

PUNTOS DE ACUERDO:

Primero.- Se autoriza la baja definitiva del padrón general de bienes muebles a cargo de la Coordinación de Patrimonio, respecto a los bienes siguientes: de 5 unidades caninas con clave única 59217, 59232, 59233, 59259 y 59239, de nombres **Serena, Ego, Espa, Nero y Diesel**, así como de un equino clave única 30660, de nombre **Palomino (ojitos)**, a consecuencia de su deceso.

Segundo.- Se autoriza el endoso de la factura número **VUC1824** que ampara la propiedad del vehículo **Marca Dodge Modelo 2013, serie KMHCT4NCODU248709, eco 223, clave única 73441**, adscrita a la Dirección de Comercio, a favor de **A.N.A COMPAÑÍA DE SEGUROS S.A. DE C.V.**, para estar en aptitud de continuar con el trámite de cobro de la indemnización correspondiente a la pérdida total de la unidad.

Tercero.- Notifíquese a la Dirección de Seguridad Pública Municipal y de Comercio, a la Tesorería Municipal, a la Coordinación de Patrimonio, por conducto de la Secretaría General, para que realicen los trámites administrativos inherentes a cada una de sus áreas, a efecto de dar cumplimiento a los presentes acuerdos.

Así lo dictaminó y firma, **LIC. MARIA ISABEL GONZALEZ TOVAR**, Primer Síndico Municipal a los 11 días del mes de enero de 2018."

II.- Consideradas las razones legales expuestas en el dictamen de mérito, la Comisión Permanente de Hacienda Municipal, en la misma sesión ordinaria, aprobó por **UNANIMIDAD** de votos de sus integrantes la procedencia de la solicitud realizada por el C. Saúl Francisco Rodríguez García, Encargado de Despacho de la Dirección General de Seguridad Pública Municipal, respecto a la autorización de baja definitiva de 5 unidades caninas con clave única 59217, 59232, 59233, 59259 y 59239, de nombres **Serena, Ego, Espa, Nero y Diesel**, así como de un equino clave única 30660, de nombre **Palomino (ojitos)**, a virtud que con las documentales aportadas por la referida Dirección de Seguridad Pública Municipal, se acreditó el deceso de los mismos, de lo que resulta que es ocioso que continúen formando parte del Padrón General de Bienes muebles del Ayuntamiento de San Luis Potosí.- En uso de la voz, el Secretario General del H. Ayuntamiento, somete a consideración el **PRIMER BLOQUE** del Dictamen General que presenta la Comisión Permanente de Hacienda Municipal, relativo a la baja definitiva del padrón de bienes muebles, (5) cinco unidades caninas y (1) un equino, por deceso, como ha quedado establecido; y de conformidad con lo que establecen los artículos 55 y 57 del Reglamento Interno, **SE PROCEDE A REALIZAR LA VOTACIÓN EN FORMA ECONÓMICA. SE SOLICITA A LOS MIEMBROS DEL CABILDO QUE QUIENES SE ENCUENTREN A FAVOR, PROCEDAN A VOTAR LEVANTANDO SU MANO. HECHO LO ANTERIOR Y CONTABILIZADOS LOS VOTOS, EL SECRETARIO GENERAL DA CUENTA DE QUE SE APRUEBA POR UNANIMIDAD DE VOTOS.**-----

-- Continúa con el uso de la voz, la Lic. María Isabel González Tovar, para dar a conocer el segundo bloque del Dictamen, bajo el siguiente tenor: **"SEGUNDO BLOQUE:**

I.- En la Primera Sesión Ordinaria del año 2018 de la citada Comisión, celebrada el 12 de enero de 2018, se analizó y discutió, la solicitud

TAR
ER



MIENT
OTOS
2018

Viene de la Página No. 39 del Acta No. 85, de la Primera Sesión Ordinaria del día 15 de enero de 2018.

del Lic. Noé Lara Henríquez, Oficial Mayor del Ayuntamiento, respecto a la autorización para el endoso de la factura VUC1824, que ampara la propiedad del vehículo Marca Dodge, Modelo 2013, serie KMHCT4NC0DU248709, eco 223, clave única 73441, adscrita a la Dirección de Comercio, a favor de A.N.A COMPAÑÍA DE SEGUROS S.A. DE C.V., para dar continuidad al trámite de indemnización con motivo de la pérdida total de la unidad, con base en el dictamen previamente elaborado por la suscrita, el cual quedó transcrito en el primer bloque del presente dictamen, por lo que se le tiene por reproducido en todos y cada uno de sus términos.

II.- Considerando las razones legales expuestas en el dictamen de mérito, la Comisión Permanente de Hacienda Municipal, en la misma sesión ordinaria, aprobó por **UNANIMIDAD** de votos de sus integrantes la procedencia de la solicitud del Lic. Noé Lara Henríquez, Oficial Mayor del Ayuntamiento, respecto a la autorización para el endoso de la factura VUC1824, que ampara la propiedad del vehículo Marca Dodge, Modelo 2013, serie KMHCT4NC0DU248709, eco 223, clave única 73441, adscrita a la Dirección de Comercio, a favor de A.N.A COMPAÑÍA DE SEGUROS S.A. DE C.V., a virtud de que se acreditó que dicha unidad sufrió un siniestro el pasado 16 de septiembre de 2017, al ser tripulada por el Oficial Nicolás Bautista Salazar, en el trayecto de su domicilio a su centro de trabajo. Asimismo, consideró que se demostró que la unidad fue declarada como pérdida total por parte de A.N.A COMPAÑÍA DE SEGUROS S.A. DE C.V., por la magnitud de los daños que sufrió y por tanto, que es necesario el endoso de la factura que ampara la propiedad de dicha unidad para dar continuidad al trámite de cobro de la indemnización correspondiente.

Por lo antes expuesto y fundado, a ustedes **MIEMBROS INTEGRANTES DEL CABILDO MUNICIPAL**, solicito atentamente, se dicten los siguientes:

PUNTOS DE ACUERDO:

PRIMERO.- Se aprueba la baja definitiva de 5 unidades caninas con clave única 59217, 59232, 59233, 59259 y 59239, de nombres Serena Ego, Espa, Nero y Diesel, así como de un equino clave única 30660, nombre Palomino (ojitos), a virtud que con las documentales aportadas por la Dirección de Seguridad Pública Municipal, se acreditó el deceso de las mismas, resultando ocioso que continúen formando parte del Padrón General de Bienes muebles del Ayuntamiento de San Luis Potosí.

SEGUNDO.- Se autoriza a la Lic. María Isabel González Tovar, Primer Síndico Municipal para que endose la factura VUC1824, que ampara la propiedad del vehículo Marca Dodge, Modelo 2013, serie KMHCT4NC0DU248709, eco 223, clave única 73441, adscrita a la Dirección de Comercio, a favor de A.N.A COMPAÑÍA DE SEGUROS S.A. DE C.V., para dar continuidad al trámite de indemnización con motivo de la pérdida total de la unidad.

TERCERO.- Notifíquese a la Dirección de Seguridad Pública Municipal y de Comercio, a la Tesorería Municipal, a la Coordinación de Patrimonio, por conducto de la Secretaría General, para que realicen los trámites administrativos inherentes a cada una de sus áreas, a efecto de dar cumplimiento a los presentes acuerdos.

CUARTO. Se ordena a la Secretaría General del Ayuntamiento la expedición de las certificaciones correspondientes.

Así lo dictaminaron y firman, los miembros Integrantes de la Comisión Permanente de Hacienda, por conducto de su presidenta **LICENCIADA MARIA ISABEL GONZALEZ TOVAR**, Primer Síndico Municipal, (Rúbrica), a los 12 días del mes de enero de 2018. En uso de la voz, el Secretario General del H. Ayuntamiento, somete a su consideración, el **SEGUNDO BLOQUE** del Dictamen General que presenta la Comisión permanente de Hacienda, relativo al endoso de la factura señalada; y en acatamiento a lo señalado en los artículos 55 y 57 del Reglamento Interno, **SE PROCEDE**

Viene de la Página No. 40 del Acta No. 85, de la Primera Sesión Ordinaria del día 15 de enero de 2018.

A REALIZAR LA VOTACIÓN EN FORMA ECONÓMICA. SE SOLICITA A LOS MIEMBROS DEL CABILDO QUE QUIENES SE ENCUENTREN A FAVOR, PROCEDAN A VOTAR LEVANTANDO SU MANO. HECHO LO ANTERIOR Y CONTABILIZADOS LOS VOTOS, EL SECRETARIO GENERAL DA CUENTA DE QUE SE APRUEBA POR UNANIMIDAD DE VOTOS.-----

-- Como punto VII del Orden del Día.- Se somete a consideración y en su caso, aprobación del Cabildo, el Dictamen que presenta la Comisión Permanente de Alumbrado y Obras Públicas, referente a: 1). Autorización del Fraccionamiento "San Ignacio"; y 2). Propuesta de asignación de nombre de calle "José Guadalupe Colorado Lara". En uso de la voz, el Secretario General del H. Ayuntamiento, señala que en la Secretaría General, se recibió el escrito de la Presidenta de la Comisión Permanente de Alumbrado y Obras Públicas, mediante el cual solicitó se agendara el citado Dictamen, por lo que con fundamento en el artículo 89 fracción VIII del Reglamento Interno, cedo el uso de la voz, a la Regidora Ana Cristina Silva Velázquez, para que de lectura al mismo. Por su parte, la Regidora Ana Cristina Silva Velázquez, señala que en virtud de que el Dictamen fue oportunamente circulado a cada uno de Ustedes, pide se dispense la lectura del mismo. De igual forma, debido a que dicho Dictamen General está conformado por dos bloques, solicito que para una mejor comprensión de su contenido, los temas que en el mismo se abordan, sean votados de manera individual. Acto seguido el Secretario General, señala que a petición de la Regidora Ana Cristina Silva Velázquez, somete a su consideración la dispensa de la lectura del Dictamen que se presenta; igualmente les pide se pronuncien sobre la petición que formula a efecto de que para su mejor comprensión, los temas que se abordan en él, se voten de manera individual, por lo que procede a realizar la votación, en los términos 55 y 57 del Reglamento Interno; **SE PROCEDE A REALIZAR LA VOTACIÓN EN FORMA ECONÓMICA. SE SOLICITA A LOS MIEMBROS DEL CABILDO QUE QUIENES SE ENCUENTREN A FAVOR, PROCEDAN A VOTAR LEVANTANDO SU MANO. HECHO LO ANTERIOR Y CONTABILIZADOS LOS VOTOS, EL SECRETARIO GENERAL DA CUENTA DE QUE SE APRUEBA POR UNANIMIDAD DE VOTOS, LA DISPENSA DE LA LECTURA.**-----

-- Nuevamente hace uso de la palabra, la Regidora Ana Cristina Silva Velázquez, para dar a conocer el **PRIMER BLOQUE** del Dictamen que se presenta, bajo el siguiente tenor:

III.- En primer término y habiéndose analizado el expediente relativo a la Autorización del **Fraccionamiento "San Ignacio"** se constató que el mismo se encuentra completamente integrado, que se han cubierto los requisitos de contenido para que sea dictaminado positivamente, puesto que cumple con las especificaciones señaladas por los artículos **157 fracción I, 179, 180, 181, 182, 183, 184 y 185** de la Ley de Desarrollo Urbano del Estado de San Luis Potosí, quedando como a continuación se describe:

AUTORIZACIÓN DE FRACCIONAMIENTOS Y CONDOMINIOS

"SAN IGNACIO"

1) DESCRIPCIÓN GENERAL DEL PROYECTO.

El proyecto a desarrollarse con la siguiente información:

TIPO DE PROYECTO: Fraccionamiento.

NOMBRE: San Ignacio.

Viene de la Página No. 41 del Acta No. 85, de la Primera Sesión Ordinaria del día 15 de enero de 2018.

UBICACIÓN: Avenida Huerta Real No. 202, Laguna de Santa Rita, Delegación Villa de Pozos.

PROPIETARIO: Promotora Hersa, S.A. de C.V. e Inmobiliaria de Complejos Residenciales, S. A. de C. V.

Datos y especificaciones técnicas:

SAN IGNACIO	
FRACCIONAMIENTO	
ÁREA VENDIBLE	11,052.43
ÁREA DE DONACIÓN	1,995.52
ÁREA DE VIALIDAD PÚBLICA (INCLUYE RESTRICCIÓN POR ALINEAMIENTO)	8,597.62
SUPERFICIE TOTAL	21,645.57
NUMERO DE LOTES / VIVIENDAS	95 / 133

2) ANTECEDENTES DE PROPIEDAD:

Con base en el Instrumento Numero Ciento Doce Mil Ciento Ochenta y Nueve, Volumen Cuatro Mil Seiscientos Veintisiete en fecha dieciocho del mes de agosto del año dos mil quince, ante la fe del Lic. Octaviano Gómez y Gómez, Titular de la Notaria Publica número cuatro con Ejercicio en el Primer Distrito Judicial del Estado.

Superficie total del predio: 21,645.573 m², Veintiún Mil Seiscientos Cuarenta y Cinco metros Quinientos Setenta y milímetros cuadrados

3) LICENCIA DE ALINEAMIENTO Y NÚMERO OFICIAL

Con fecha 02 de marzo del año 2016, la Dirección de Catastro Desarrollo Urbano, emitió la Licencia de Alineamiento y Número Oficial, mediante el folio 48960 y Actualización de Licencia de Alineamiento y Número Oficial emitida por la Subdirección de Administración y Desarrollo Urbano en fecha 16 de noviembre de 2017 con número de folio 62302.

4) FACTIBILIDAD DE USO DE SUELO

Con fecha 15 de diciembre del año 2017, la Subdirección de Administración y Desarrollo Urbano, emitió la Licencia de Uso de Suelo, en el cual se determina lo siguiente:

En base al Plan Centro de Población Estratégico para las Ciudades de San Luis Potosí y Soledad de Graciano Sánchez, publicada el 21 veintiuno de Agosto del año 2003, de acuerdo al plano CPE-14 de zonificación secundaria del suelo el predio en mención se clasifica en Uso Agropecuario, clave "AR-AGR". Y según Sesión Ordinaria de Cabildo de fecha 30 de abril de 2013 fue autorizado el cambio de Uso de Suelo de la zona de crecimiento de la propia demarcación para asignarle un Uso Habitacional de Densidad Alta con clave "H4" y Habitacional de Densidad Media con clave "H3".

En el marco de la modificación de Uso de Suelo autorizado por Cabildo, le corresponde un Uso de Suelo Habitacional Densidad Alta con clave "H4".

Habitacional densidad Alta "H4"

Densidad máxima poblacional (Hab / Ha): 325 Habitantes por Hectárea.

Densidad máxima de viviendas unifamiliares /Ha: 65 viviendas unifamiliares por Hectárea

Viene de la Página No. 42 del Acta No. 85, de la Primera Sesión Ordinaria del día 15 de enero de 2018.

Densidad neta máxima: una vivienda por cada 90.00 metros cuadrados

Frente mínimo de lote: 6.00 metros.

Superficie mínima de lote: 90.00 metros cuadrados.

Coficiente de utilización (CUS): 2.5veces

Coficiente de ocupación (COS): 70%

Altura máxima: 4 niveles, 12.00mts.

5) DICTAMINACIÓN:

A) AUTORIZACIÓN DE IMPACTO AMBIENTAL:

Mediante el oficio DEAP/613/2017, de fecha 30 de mayo de 2017, la Dirección de Ecología y Aseo Público, emitió la Autorización de Impacto Ambiental al proyecto "San Ignacio".

B) AUTORIZACIÓN DE IMPACTO URBANO:

Mediante el oficio COU/1015/2017, de fecha 12 de diciembre de 2017, la Subdirección de Administración y Desarrollo Urbano, emitió el Dictamen de Impacto Urbano.

C) DICTAMEN TÉCNICO DEL H. CUERPO DE BOMBEROS:

Se emite Vo. Bo. Mediante oficio DIPI 815 // de fecha 11 de abril de 2017, para el proyecto "San Ignacio" por parte de la Dirección de Bomberos Metropolitanos de San Luis Potosí.

D) VIABILIDAD DICTAMEN DE MEDIDAS DE SEGURIDAD EMITIDO POR LA DIRECCIÓN DE PROTECCIÓN CIVIL MUNICIPAL.

Mediante el oficio DPCM-CON-VIA-018-2017 de fecha 11 de mayo de 2017, la Dirección de Protección Civil Municipal emite la Viabilidad Dictamen de Medidas de Seguridad al proyecto.

E) FACTIBILIDAD VIAL, DIRECCION GENERAL DE SEGURIDAD PÚBLICA MUNICIPAL

Mediante el oficio DGSPM/DPV/SVI/0679/VI/2017 de fecha 05 de junio de 2017, la Dirección General de Seguridad Pública Municipal otorga la Factibilidad Vial.

F) ESTUDIO DE FACTIBILIDAD POSITIVA, INTERAPAS

Mediante oficio IN/DPC/SF/EST/028/17 de fecha 29 de agosto de 2017 el Interapas otorga el Estudio de factibilidad positivo al proyecto San Ignacio.

Por lo anteriormente expuesto, una vez analizada la propuesta presentada por la Subdirección de Administración y Desarrollo Urbano, fue aprobada por MAYORÍA de votos de los integrantes de la Comisión Permanente de Alumbrado y Obras Públicas; la autorización del Fraccionamiento "San Ignacio", ubicado en la Avenida Huerta Real No. 202 en Laguna de Santa Rita, Delegación Villa de Pozos.

-- Solicita el uso de la voz, la Regidora Marcela Zapata Suárez del Real, para manifestar lo siguiente: "Secretario, si me lo permite por favor, con su permiso miembros del Cabildo, quiero hacer algunas puntualizaciones en lo referente al Dictamen que hoy se presenta; manifiesto mi inconformidad con la conducción y decisión tomada por algunos miembros que integran la Comisión Permanente de Alumbrado y Obras Públicas, ya que en la Sesión celebrada el 5 de enero de esta anualidad, se me impidió efectuar mi voto sin fundamentación alguna y solo bajo el argumento de que había llegado con retardo, sin embargo, le hice saber a la Presidenta de la Comisión, que no era posible el impedírseme emitir mi voto ya que el secretario dio cuenta de mi integración a la misma, lo más preocupante aún, es que al analizar el Dictamen 032/18, me percaté de que los temas

Viene de la Página No. 43 del Acta No. 85, de la Primera Sesión Ordinaria del día 15 de enero de 2018.

tratados en aquella Sesión, fueron aprobados por Mayoría, empero, al impedírseme efectuar mi derecho a votar, los mismos fueron aprobados por unanimidad, violentando con esto lo acordado en Sesión de la Comisión Edilicia, por lo que hoy insto a la Presidente de la Comisión Permanente de Alumbrado y Obras Públicas, para que tenga en un futuro a cuenta, lo dispuesto por el artículo 46, párrafo V del Reglamento Interno del Municipio Libre de San Luis Potosí, el cuál señala lo siguiente: "En el caso de los miembros del Cabildo que se integren a la Sesión una vez iniciada ésta se les concederá el derecho de voz y voto únicamente respecto a los puntos de acuerdo aún no discutidos", y aprovecho la ocasión para solicitarle nuevamente que, previo a celebrarse las Sesiones de la Comisión me remitan copia simple de la información suficiente expedita y que me ayude a conocer y a analizar mejor los puntos a tratar, tal y como se lo hemos manifestado, no nada más yo, si no varios Regidores, en diversas Sesiones de la Comisión y no se recurra más a las malas prácticas de estar ocultando la información; muchas gracias Señor Secretario, es cuánto". Interviene el Regidor Isaac Ramos López, Señor Secretario, si me lo permite, nada más puntualizar creo que una de las cosas que se debe saber por parte de los integrantes de este Cabildo, es el hecho de que en las Sesiones de Comisión, hablamos de muchos temas, en particular este tema que manifiesta la Regidora Marcela, bueno se estableció con ella el hecho de que sería totalmente contrario incluso a la ley que se le permitiera votar un punto que no había escuchado, verdad, que si llegó a una hora en donde el punto ya se había desahogado, ya se habían dado las explicaciones pertinentes ese tema en particular, pues era ilógico, incluso irresponsable que quisiera, emitir un voto en un tema que no había escuchado esa es una; en el otro tema que comenta también la Regidora, parte de la Presidenta, mi compañera de fracción, la Regidora Ana Cristina, antes de entrar o de iniciar cualquiera de las Sesiones de la Comisión, se manifiesta de manera clara y abierta frente a todos que, en el centro de la mesa en donde se desarrolla la Sesión de la Comisión, existe un expediente en donde obra toda la documentación necesaria para cubrir las satisfacciones y dudas de los integrantes de la Comisión, creo que incluso en las minutas de la Comisión puede leerse y en los audios escucharse, como se ha manifestado de manera muy clara, aquí está una carpeta con toda la información, el que guste checarla aquí está a la disposición de todos los integrantes de la Comisión, de manera particular, no he visto en ninguna de las Sesiones que la Regidora Marcela, haya tomado esa carpeta y despejado sus dudas, entonces me parece que no es muy correcto la manifestación que hace, la respeto, obviamente y tiene el derecho de hacerla, pero yo creo que debemos de ser muy claros, con respecto al trabajo que desarrollamos en cada una de las comisiones y en esta en particular, incluso, en esta última ocasión la presidente de la Comisión señaló si no les satisface el tiempo que tenemos para desarrollar esta sesión vamos abriendo mesas de trabajo, vamos postergando un poco el análisis de los temas para que tengan tiempo de analizar los temas que se presentan para esto, entonces yo creo que no, yo creo que caen otra vez y lo digo de manera respetuosa, pero muy directa caen

SECRET
GENE
M. AYUNT.
POTOSÍ
2015

Viene de la Página No. 44 del Acta No. 85, de la Primera Sesión Ordinaria del
día 15 de enero de 2018.

otra vez en querer otra vez atraer la atención de los medios con este tipo de situaciones que me parece que podemos arreglarlo en cada una de las sesiones ahí se dan los acuerdos, hay la posibilidad de hablarlo, yo respeto que lo haga siempre habrá y siempre ha existido la apertura de que se haga pero creo que hay que decir las cosas como son, es cuanto gracias. Hace uso de la palabra, nuevamente la Regidora Marcela Zapata Suárez del Real, para señalar lo siguiente: "Bueno, si me permite contestar unas alusiones personales, entonces pues, bueno dando inicio, solicitaría que mi participación quedara asentada íntegramente no un abreviado o un extracto y pues bueno platicando sobre la Sesión y como se dio; en el primer punto, yo llegué a las 12:16 ya habían dado inicio, en el tema de la Comisión, de hecho pregunté que si en ese tema me iban a dar oportunidad de votar porque estaban a un minuto de haber iniciado, me contestaron que sí, entonces emití mi votación, en el segundo punto el cuál escuche íntegramente, también decidí votar y también hice un razonamiento de mi voto, que fue cuando me comentaron que no se me iba a permitir votar, puesto que había llegado tarde, creo que el desconocimiento del Reglamento es un tema muy importante en la mesa ¿no? porque el artículo 73 también menciona como se maneja el tema de la votación, en cuando el tema que usted menciona en el tema de la votación sobre el análisis de la información no lo hemos pedido, únicamente en el tema de la Comisión, también se han solicitado varios oficios, cinco en total, que tengo aquí yo a mi disposición, en el cual se le ha solicitado a la presidenta, nos informe diferentes temas los cuales: también uno de ellos es que nos dé a vista la información, pero incluso no nada más en la Comisión porque son temas muy extensos, tengo también el conocimiento que hay varias Direcciones que se ocupan de estos temas, incluso del tema de la Sindicatura, el cual hace llegar su propio dictamen, nos podrían hacer llegar un abreviado de la información, incluso, podrían incluir la dirección de donde está el fraccionamiento, como anteriormente lo hacían, yo creo que la información que exista más de un tema, nunca va a ser en perjuicio de nuestra votación, incluso, yo estoy a favor de que existan más fraccionamientos, de que se le dé ya proceso y celeridad a algunos temas que se han venido frenando en esta administración, entonces a mí me gusta mucho la idea, como ya lo habíamos comentado, de que se hagan mesas de trabajo, pero no lo han hecho y ya van más de dos años en estos temas, en estos procesos; entonces bueno, contestando también en el tema mediático, sería nada más cuestión de ser muy puntuales en los temas que se está tratando y se está hablando y la importancia también que requieren en esta mesa; nada más muchas gracias. Interviene el Regidor Raymundo Roberto Ramírez Urbina, para señalar lo siguiente: "Yo quiero intervenir en razón de que soy el secretario de la Comisión, y primero llamar un poquito la atención a la cordura a ya estamos a finales de estos últimos ocho meses que nos tocó y yo creo que vale la pena llamar un poquito también a la cordialidad, más en las Comisiones, decirles que las circunstancias de qué a lo mejor no había estado en el momento de la explicación, pues simplemente todavía no había llegado al momento de la votación y bueno estrictamente y hablando en legal

IRIA
AL
MIEN
STO
OR

pues solamente si no está antes de la votación pues puede votar, tan sencillo como eso ¿no? si así es y si existe alguna interpretación que no es, pues hángamelo saber porque la verdad es el reglamento es muy claro y si existe alguna intervención de Regidores adelante, nada más sí decirlo de que es momento ya de esta cordialidad, no hace falta llamar la atención en que sí puede votar o no yo creo que hay que llevar las cosas tranquilas y más que este fraccionador, hace falta también urbanización en San Luis, y esto está trabando un poquito las cosas. Yo quisiera hacer esta alusión, que estaba a tiempo de hacer la votación, yo en calidad de Secretario, así lo asumí, todavía no se llegaba a la votación, ella podía votar, tan es así, que el mismo dictamen se presenta, si no es así Presidenta, habla de mayoría, si fuese que no hubiese podido votar, hubiera sido por unanimidad; sin embargo creo que también hay que llamar la razón un poquito ¿no? aquí en el Dictamen yo así lo vi, es por mayoría precisamente, porque se tomó en consideración el voto que estamos platicando ¿no? entonces bueno yo creo que es muy importante, las cosas tranquilas y con cierto respeto y bueno pues aquí dejo mi intervención". Por su parte, el Secretario General del H. Ayuntamiento, somete a su consideración **EL PRIMER BLOQUE** del Dictamen General que presenta la Comisión Permanente de Alumbrado y Obras Públicas, relativo a la autorización del Fraccionamiento "San Ignacio", como ha quedado establecido; y de conformidad con lo que establecen los artículos 55 y 57 del Reglamento Interno, **SE PROCEDE A REALIZAR LA VOTACIÓN EN FORMA ECONÓMICA. SE SOLICITA A LOS MIEMBROS DEL CABILDO QUE QUIENES SE ENCUENTREN A FAVOR, PROCEDAN A VOTAR LEVANTANDO SU MANO. HECHO LO ANTERIOR Y CONTABILIZADOS LOS VOTOS, EL SECRETARIO GENERAL DA CUENTA DE QUE SE APRUEBA POR MAYORÍA DE 15 VOTOS A FAVOR Y DOS ABSTENCIONES DE LOS REGIDORES CÉSAR AUGUSTO CONTRERAS MALIBRÁN MARCELA ZAPATA SUÁREZ DEL REAL.**-----

-- Nuevamente hace uso de la voz, la Regidora Ana Cristina Silva Velázquez, para dar a conocer el **SEGUNDO BLOQUE** del Dictamen que presente, bajo el siguiente tenor: "IV.- En segundo término, habiéndose analizado el expediente relativo a la Autorización **ASIGNACION DE NOMENCLATURA**, se constató que el mismo se encuentra completamente integrado, que se han cubierto los requisitos de contenido para que sea dictaminado positivamente, quedando como a continuación se describe:

AUTORIZACIÓN DE ASIGNACION DE NOMENCLATURA "JOSE GUADALUPE COLORADO LARA"

1) DESCRIPCIÓN GENERAL DEL PROYECTO.

El proyecto a desarrollarse con la siguiente información:

TIPO DE PROYECTO: Nomenclatura

NOMBRE: Calle sin nombre

UBICACIÓN: entre calle de la Amistad y calle 3 de noviembre de la Fracción de

Angostura, en esta Ciudad.

PETICIONARIO (S): Josefina, María Isabel, Margarita, Jesús Pablo, José Guadalupe, Ma. Eduviges, Angélica María y Rafael, todos de apellidos Colorado Ramírez.

Datos y especificaciones técnicas:

2) ANTECEDENTES DE PROPIEDAD:

Viene de la Página No. 46 del Acta No. 85, de la Primera Sesión Ordinaria del día 15 de enero de 2018.

Alineamiento y número oficial otorgado en fecha 22 de mayo del 2013, mediante el folio 33065, del predio ubicado en calle de la Amistad 375. FRACCION DE Angostura, otorgada por el Arq. Jesús Carlos Cepeda Rodríguez, Director General de Catastro, Desarrollo Urbano y Proyectos a favor de Josefina, María Isabel, Margarita, Jesús Pablo, José Guadalupe, Ma. Eduviges, Angélica María y Rafael, todos de apellidos Colorado Ramírez.

Subdivisión de fecha 15 de mayo del 2014, mediante el folio 39909, fue otorgada por la Arq. Julieta de la Serna Reyes subdirectora de Administración y Desarrollo Urbano, del predio en cuestión producto del alineamiento y número oficial

3) LICENCIA DE ALINEAMIENTO Y NÚMERO OFICIAL:

Folio 33065

Fecha 22 de mayo del 2013

Nº oficial 375

Sup. Terreno: 12575.3m2

Clave catastral: 5390202500

Observaciones:

Respetar restricción de 2,784.89 m2. Por alineamiento de la calle de la amistad a 12.00 de ancho, por calle en proyecto a 12.00m de ancho, por calle 3 de noviembre a 21.00m de ancho y por ochavos de 3.00 x 3.00m.

4) SUBDIVISION

En relación a la resolución Definitiva dictada el día veintinueve de septiembre de dos mil dieciséis, en el expediente número 0595/2016-1, referente al trámite de Subdivisión del juicio Contencioso Administrativo 595/2016-1, de los predios ubicados en la calle de la Amistad #375, superficie 1 de 4, 892.645 m2 y superficie 2 de 4,897.764 m2, ambos dentro de la fracción de angostura, de esta ciudad, empadronados con claves catastrales 24001028010000000000004240000000 y 24001028010000000000006760000000 respectivamente.

Por lo anterior, una vez analizada la propuesta presentada por la Subdirección de Administración y Desarrollo Urbano, fue aprobada por MAYORÍA de votos de los integrantes de la Comisión Permanente de Alumbrado y Obras Públicas; la autorización de asignación de nomenclatura "José Guadalupe Colorado Lara", ubicada en la Fracción Angostura de esta ciudad capital.

Por todo lo anteriormente expuesto y fundado, y con apoyo además en lo instituido por el párrafo tercero del artículo 27, y fracción V del artículo 115 de la Constitución Política de los Estados Unidos Mexicanos, fracción V del artículo 114 de Constitución Política del Estado Libre y Soberano de San Luis Potosí, 4º, fracciones I, II, III, VI, X, XIII y XV del artículo 9º, 11, 15, 16, 17, 18, 19, 27, 28, 36, 37, 53, 54, 55 y 56 de la Ley General de Asentamientos Humanos, 1º, 2º, 6º, 7º, 8º, 16 fracción III, 19 fracciones I, II, XII, XV, XVI, XVII, XVIII, XXI, XXII, XXIII, XXV, XXXI, XXXVII y XLVI, de la Ley de Desarrollo Urbano del Estado de San Luis Potosí, 4º, 29, 30, 31 inciso a), fracciones II, VII y XI, inciso b) fracción I, e inciso c) fracción IV 70 fracción XXXV, 74 fracciones II, III y

Viene de la Página No. 47 del Acta No. 85, de la Primera Sesión Ordinaria del día 15 de enero de 2018.

X y 89, fracción II de la Ley Orgánica del Municipio Libre del Estado de San Luis Potosí, 1°, 2°, 3°, 4°, 9°, 10, 11, 12, 73 fracción II, 76, 77, 79, 89 fracciones IV, V y VIII, 95, fracciones I, II, III, VI, X, XII y XVI y 110, del Reglamento Interno del Municipio Libre de San Luis Potosí, S. L. P., es por ello que sobre la base de todo lo anteriormente mencionado, se emiten los siguientes:

PUNTOS DE ACUERDO:

PRIMERO.- De acuerdo a los razonamientos y fundamentos señalados en el presente, la Comisión de Alumbrado y Obras Públicas del Ayuntamiento de San Luis Potosí, resulta competente para emitir el presente dictamen, el cual se pone a consideración del pleno del Cabildo del H. Ayuntamiento de San Luis Potosí.

TERCERO.- En términos de lo señalado en el apartado IV del presente, se dictamina la procedencia de la **Autorización de Asignación de Nomenclatura "José Guadalupe Colorado Lara"**, de acuerdo a la información vertida en el presente Dictamen, al contenido del expediente integrado al efecto, atendiendo a lo establecido en el alineamiento folio 33065 de fecha 22 de mayo del año 2013 y al contenido el artículo 21 del Reglamento de Construcciones del Municipio de San Luis Potosí, S. L. P. SAN LUIS POTOSÍ, S. L. P., ENERO 5 DE 2018, ATENTAMENTE, LA COMISIÓN DE ALUMBRADO Y OBRAS PÚBLICAS. C. ANA CRISTINA SILVA VELÁZQUEZ REGIDORA, PDTA. DE LA COMISIÓN; LIC. RAYMUNDO ROBERTO RAMÍREZ URBINA, REGIDOR, SECRETARIO DE LA COMISIÓN.--- En uso de la voz, el Secretario General del H. Ayuntamiento, somete a consideración de los miembros del Cabildo, el **SEGUNDO BLOQUE** del Dictamen General que presenta la Comisión Permanente de Alumbrado y Obras Públicas, relativo a la asignación de nomenclatura a la calle "José Guadalupe Colorado Lara", como ha quedado establecido, y en acatamiento a lo señalado en los artículos 55 y 57 del Reglamento Interno, **SE PROCEDE A REALIZAR LA VOTACIÓN EN FORMA ECONÓMICA. SE SOLICITA A LOS MIEMBROS DEL CABILDO QUE QUIENES SE ENCUENTREN A FAVOR, PROCEDAN A VOTAR LEVANTANDO SU MANO. HECHO LO ANTERIOR Y CONTABILIZADOS LOS VOTOS, EL SECRETARIO GENERAL DA CUENTA DE QUE SE APRUEBA POR MAYORÍA DE 16 VOTOS A FAVOR Y 1 UNA ABSTENCIÓN DE LA REGIDORA MARCELA ZAPATA SUÁREZ DEL REAL.**-----

-- **Como punto VIII del Orden del Día.-** Se presentan para su conocimiento, los Informes Trimestrales de Actividades de diversas Comisiones Permanentes del H. Ayuntamiento.- En uso de la voz, el Secretario General, señala que en cumplimiento al artículo 91, párrafo tercero, de la Ley Orgánica del Municipio Libre del Estado de San Luis Potosí, que establece que: "*Las Comisiones deben entregar al Ayuntamiento en Sesión Ordinaria, informe trimestral que permita conocer y transparentar el desarrollo de sus actividades, trabajo y gestiones realizadas*", se recibieron en la Secretaría General los Informes de las Comisiones Permanentes de: Ecología; Educación Pública y Bibliotecas; Derechos Humanos y Participación Ciudadana; Desarrollo Rural y Asuntos Indígenas; Transparencia y Acceso a la Información; Desarrollo Económico; Cultura, Recreación, Deporte y Juventud; Atención a la Mujer; Vigilancia; Comercio, Anuncios y Espectáculos; Salud Pública y Asistencia Social; Gobernación; Desarrollo, Equipamiento Urbano y Catastro;

Viene de la Página No. 48 del Acta No. 85, de la Primera Sesión Ordinaria del día 15 de enero de 2018.

Mercados, Centros de Abasto y Rastro; Grupos Vulnerables y Atención al Migrante; Alumbrado y Obras Públicas; Servicios Públicos Municipales; Pensiones y Asuntos Laborales; Régimen Interno; Agua Potable, Alcantarillado y Saneamiento; y Hacienda Municipal. Les informa, que estos Informes no se votan, ya que simplemente son para su conocimiento, por lo que les solicito se dispense la lectura de los mismos y **SE PROCEDE A REALIZAR LA VOTACIÓN EN FORMA ECONÓMICA, SE PIDE A LOS INTEGRANTES DEL CABILDO, QUE QUIENES SE ENCUENTREN A FAVOR, PROCEDAN A VOTAR LEVANTANDO SU MANO. HECHO LO ANTERIOR, SE CONTABILIZAN LOS VOTOS Y EL SECRETARIO GENERAL DA CUENTA DE QUE SE APRUEBA POR UNANIMIDAD DE VOTOS LA DISPENSA DE LA LECTURA Y HACE LA PRECISIÓN DE QUE QUEDAN ENTERADOS DE LOS INFORMES PRESENTADOS.**-----

-- Como punto IX del Orden del Día.- Se presentan para su conocimiento, los Informes del mes de noviembre de 2017, de las Delegaciones Municipales de Pozos, Bocas y La Pila.- El Secretario General del H. Ayuntamiento, notifica a los presentes, que conforme a lo ordenado por el artículo 97 de la Ley Orgánica del Municipio Libre, en la Secretaría General, se recibieron los Informes de las Delegaciones Municipales antes descritas, de los cuales se les hizo llegar un ejemplar. Así mismo, les recuerda que estos Informes no se votan, ya que solamente son para conocimiento, por lo que les solicita se dispense la lectura de los mismos y **SE PROCEDE A REALIZAR LA VOTACIÓN EN FORMA ECONÓMICA, SE PIDE A LOS INTEGRANTES DEL CABILDO, QUE QUIENES SE ENCUENTREN A FAVOR, PROCEDAN A VOTAR LEVANTANDO SU MANO. HECHO LO ANTERIOR, SE CONTABILIZAN LOS VOTOS Y EL SECRETARIO GENERAL DA CUENTA DE QUE SE APRUEBA POR UNANIMIDAD DE VOTOS LA DISPENSA DE LA LECTURA Y HACE LA PRECISIÓN DE QUE QUEDAN ENTERADOS DE LOS INFORMES PRESENTADOS POR LOS DELEGADOS MUNICIPALES.**-----

-- Como punto X del Orden del Día.- Se presenta para su conocimiento, el Informe de Secretaría General, con respecto al mes de diciembre de 2017.- El Secretario General del H. Ayuntamiento, señala que en cumplimiento a lo establecido en los artículos 78, fracción décima primera, de la Ley Orgánica y 119, fracción cuarta del Reglamento Interno, se presenta el Informe del estado de avance de los acuerdos tomados por el Cabildo, el cual fue circulado previamente a todos los presentes para su conocimiento. Por lo que respetuosamente les solicita tengan a bien dispensar la lectura del mismo. El Lic. Ernesto Jesús Barajas Ábrego, respetuosamente solicita, tengan a bien dispensar la lectura del mismo, por lo que **SE PROCEDE A REALIZAR LA VOTACIÓN EN FORMA ECONÓMICA Y SE PIDE A LOS INTEGRANTES DEL CABILDO, QUE QUIENES SE ENCUENTREN A FAVOR, PROCEDAN A VOTAR LEVANTANDO SU MANO. HECHO LO ANTERIOR, SE CONTABILIZAN LOS VOTOS Y EL SECRETARIO GENERAL DA CUENTA DE QUE SE APRUEBA POR UNANIMIDAD DE VOTOS LA DISPENSA DE LA LECTURA Y PRECISA QUE QUEDAN ENTERADOS DEL INFORME PRESENTADO POR LA SECRETARÍA GENERAL.**-----

-- Se inserta Informe para constancia, bajo el siguiente tenor:

Enero de 2018

INFORME DE SECRETARÍA GENERAL
MES DE DICIEMBRE DE 2017

Viene de la Página No. 49 del Acta No. 85, de la Primera Sesión Ordinaria del día 15 de enero de 2018.

Se da cuenta al Cabildo, del seguimiento a los acuerdos tomados en la Sesiones que se mencionan a continuación:

Vigésima Tercera Sesión Ordinaria del año 2017, de la Administración Municipal 2015-2018, realizada el 07 de diciembre, remitiéndose el proyecto de acta en tiempo y forma, como lo dispone el artículo 70 del Reglamento Interno del Municipio de San Luis Potosí, y de la cual emanaron los siguientes acuerdos:

✓ **COMO TERCER PUNTO DEL ORDEN DEL DÍA:**

Se presentó al Cabildo, el Dictamen de la Comisión Permanente de Salud Pública y Asistencia Social, relativo a la anuencia para la Campaña Preventiva contra la Influenza, dentro del Programa de Trabajo Municipal de Prevención de la Salud; el cual se aprobó por UNANIMIDAD DE VOTOS.

Turnándose oficio a:

- **Presidente de la Comisión Permanente de Salud Pública y Asistencia Social.**

✓ **COMO CUARTO PUNTO DEL ORDEN DEL DÍA:**

Se dio cuenta de los Informes correspondientes al mes de noviembre de 2017, de la Delegación de Villa de Pozos, conforme a lo establecido en el artículo 97 de la Ley Orgánica del Municipio Libre.

✓ **COMO QUINTO PUNTO DEL ORDEN DEL DÍA:**

Se presentó para conocimiento el Informe de Secretaría General, dando cumplimiento a lo ordenado en los artículos 78, fracción XI, de la Ley Orgánica del Municipio Libre del Estado de San Luis Potosí, 140 y 119, fracción IV del Reglamento Interno del Municipio Libre de San Luis Potosí.

Vigésima Cuarta Sesión Extraordinaria del año 2017, de la Administración Municipal 2015-2018, realizada el 14 de diciembre, remitiéndose el proyecto de acta en tiempo y forma, como lo dispone el artículo 70 del Reglamento Interno del Municipio de San Luis Potosí, y de la cual emanaron los siguientes acuerdos:

✓ **COMO TERCER PUNTO DEL ORDEN DEL DÍA:**

Se aprobó por UNANIMIDAD DE VOTOS, el acta de la Vigésima Segunda Sesión Ordinaria, celebrada el 29 de noviembre del año 2017

✓ **COMO CUARTO PUNTO DEL ORDEN DEL DÍA:**

Se presentó al Cabildo, el Dictamen de la Comisión Permanente de Hacienda Municipal, relativo a la autorización de los Estados Financieros correspondientes al mes de noviembre de 2017; el cual se aprobó por MAYORÍA DE VOTOS.

Turnándose oficios a:

- **Auditoría Superior del Estado;**
- **Tesorería Municipal, y**
- **Presidenta de la Comisión Permanente de Hacienda Municipal.**

✓ **COMO QUINTO PUNTO DEL ORDEN DEL DÍA:**

Se presentó al Cabildo, el Dictamen de la Comisión Permanente de Hacienda Municipal, referente al Presupuesto de Egresos para el ejercicio fiscal 2018; el cual se aprobó por MAYORÍA DE VOTOS.

Viene de la Página No. 50 del Acta No. 85, de la Primera Sesión Ordinaria del día 15 de enero de 2018.

Turnándose oficios a:

- Secretaría General de Gobierno de Estado;
- H. Congreso del Estado de San Luis Potosí;
- Auditoría Superior del Estado, y
- Presidenta de la Comisión Permanente de Hacienda Municipal.

✓ **COMO SEXTO PUNTO DEL ORDEN DEL DÍA:**

Se presentó al Cabildo, la petición que presenta el Lic. Noé Lara Henríquez, Oficial Mayor del H. Ayuntamiento, con relación al Calendario Oficial de Actividades 2018; el cual se aprobó por UNANIMIDAD DE VOTOS.

Turnándose oficios a:

- Oficialía Mayor del H. Ayuntamiento de San Luis Potosí, y
- Coordinación de Informática y Sistemas.

✓ **COMO SÉPTIMO PUNTO DEL ORDEN DEL DÍA:**

Se dio cuenta de los Informes correspondientes al mes de noviembre de 2017, de las Delegaciones de La Pila y Bocas, conforme a lo establecido en el artículo 97 de la Ley Orgánica del Municipio Libre.

Octava Sesión Extraordinaria del año 2017, con carácter de privada, de la Administración Municipal 2015-2018, realizada el 15 de diciembre, remitiéndose el proyecto de acta en tiempo y forma, como lo dispone el artículo 70 del Reglamento Interno del Municipio de San Luis Potosí, y de la cual emanaron los siguientes Acuerdos:

✓ **COMO TERCER PUNTO DEL ORDEN DEL DÍA:**

Se presentó al Cabildo, la solicitud del Presidente Municipal, C. Ricardo Gallardo Juárez, referente a:

- a) La renuncia del Lic. Marco Antonio Aranda Martínez, como Secretario General del H. Ayuntamiento, con carácter de irrevocable; la cual se aprobó por UNANIMIDAD DE VOTOS.
- b) La propuesta referente al nombramiento de Secretario General del H. Ayuntamiento de San Luis Potosí; la cual se aprobó por MAYORÍA DE VOTOS.
- c) Toma de Protesta del Maestro Ernesto Jesús Barajas Ábrego, como Secretario General del H. Ayuntamiento de San Luis Potosí.

Novena Sesión Extraordinaria del año 2017, de la Administración Municipal 2015-2018, realizada el 19 de diciembre, remitiéndose el proyecto de acta en tiempo y forma, como lo dispone el artículo 70 del Reglamento Interno del Municipio de San Luis Potosí, y de la cual emanaron los siguientes Acuerdos:

✓ **COMO SEXTO PUNTO DEL ORDEN DEL DÍA:**

Se presentó al Cabildo, la solicitud del Lic. Miguel Ángel Contreras Carrizales, Síndico Municipal, referente al Proyecto de la Actualización del Plan de Centro de Población Estratégico de las Ciudades de San Luis Potosí y Soledad de Graciano Sánchez 2017; lo cual se aprobó por MAYORÍA DE VOTOS.

Turnándose oficios a:

- Segunda Sindicatura, y
- Dirección del Instituto Municipal de Planeación.

Viene de la Página No. 51 del Acta No. 85, de la Primera Sesión Ordinaria del día 15 de enero de 2018.

En cumplimiento al artículo 78 fracción XI de la Ley Orgánica del Municipio Libre del Estado de San Luis Potosí, a efecto de su atención precedente se remitió:

o A la **Comisión Permanente de Gobernación**, oficio No. S.G./3533/2017, tocante al expediente con Minuta Proyecto de Decreto, por la que se reforman los artículos 53 y 54 en su párrafo tercero, de la Constitución Política del Estado Libre y Soberano de San Luis Potosí, a solicitud del H. Congreso del Estado.

Sin más por el momento, aprovecho la ocasión para enviarles un cordial saludo. **ATENTAMENTE. MTRO. ERNESTO JESÚS BARAJAS ÁBREGO, SECRETARIO GENERAL DEL H. AYUNTAMIENTO DE SAN LUIS POTOSÍ.**-----

-- **Como punto XI del Orden del Día.- Clausura.-** En uso de la voz el Presidente Municipal, C. Ricardo Gallardo Juárez, declara clausurada la **Primera Sesión Ordinaria de Cabildo del año 2018**, del Ayuntamiento 2015-2018, siendo las **13:00 trece horas** del día **15 quince de enero** del año 2018 dos mil dieciocho.-----

----- Se levanta la Sesión.-----

El Presidente Municipal

C. Ricardo Gallardo Juárez

Los Regidores

C. Ana María Palacios
Rodríguez

C. Isaac Ramos López

C. María Sanjuana Balderas
Andrade

C. Juan Carlos Torres Cedillo

C. Ana Cristina Silva
Velázquez

C. Gerardo Gutiérrez
Turrubiartes

C. Blanca Angelina Díaz Palma

C. César Augusto Contreras
Malibrán

C. Enrique González Hernández

C. Marcela Zapata Suárez Del
Real

En contra.

SAN LUIS POTOSÍ
H. AYUNTAMIENTO 2015-2018

Viene de la Página No. 52 del Acta No. 85, de la Primera Sesión Ordinaria del día 15 de enero de 2018.

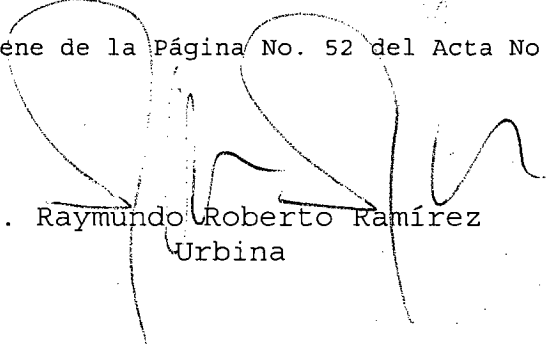

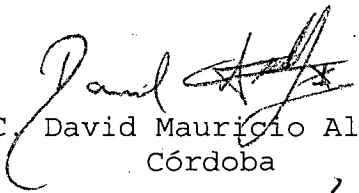
C. Raymundo Roberto Ramírez Urbina

C. David Mauricio Alanís Córdoba

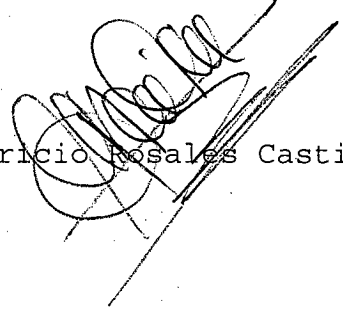
C. Leticia Lozano Martínez

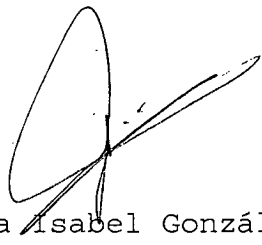

C. Mauricio Rosales Castillo

Síndicos Municipales

C. María Isabel González Tovar

C. Miguel Ángel Contreras Carrizales

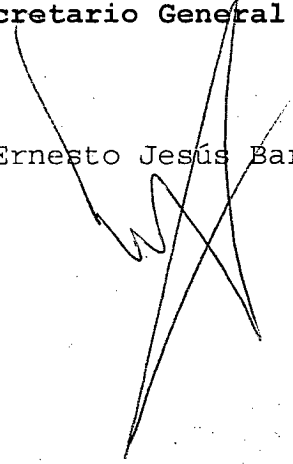
Da fe el Secretario General del H. Ayuntamiento

C. Ernesto Jesús Barajas Ábrego

EL QUE SUSCRIBE, **LIC. ERNESTO JESÚS BARAJAS ÁBREGO**, SECRETARIO GENERAL DEL HONORABLE AYUNTAMIENTO DE LA CAPITAL DEL ESTADO DE SAN LUIS POTOSÍ, CON LAS FACULTADES QUE ME CONFIEREN LOS ARTÍCULOS 78 FRACCIÓN VII DE LA LEY ORGÁNICA DEL MUNICIPIO LIBRE DE SAN LUIS POTOSÍ; Y 119 FRACCIÓN XIX DEL REGLAMENTO INTERNO DEL MUNICIPIO LIBRE DE SAN LUIS POTOSI, S.L.P.,

C E R T I F I C O

Y HAGO CONSTAR QUE LAS PRESENTES COPIAS FOTOSTÁTICAS TAMAÑO OFICIO, ÚTIL POR AMBOS LADOS, CONSTANTES DE **27 (VEINTISIETE)** FOJAS, CONCUERDAN FIELMENTE CON EL ACTA APROBADA, CORRESPONDIENTE A LA **PRIMERA SESIÓN ORDINARIA DE CABILDO**, DE LA ADMINISTRACIÓN MUNICIPAL 2015-2018, DE FECHA **15 (QUINCE) DE ENERO DEL AÑO 2018**, MISMAS QUE TUVE A LA VISTA, REMITO Y COMPULSO Y CUYOS ANTECEDENTES OBRAN EN EL ARCHIVO DE ESTA SECRETARÍA GENERAL.-- EN FE DE LO CUAL SELLO Y FIRMO EN LA CIUDAD DE SAN LUIS POTOSÍ, S.L.P., A LOS **15 (QUINCE)** DÍAS DEL MES DE **MARZO DEL AÑO 2018 (DOS MIL DIECIOCHO)**.-----

ATENTAMENTE.

LIC. ERNESTO JESÚS BARAJAS ÁBREGO
SECRETARIO GENERAL DEL H. AYUNTAMIENTO

**SECRETARIA
GENERAL**



AYUNTAMIENTO
SAN LUIS POTOSÍ
2015 - 2018



0010388

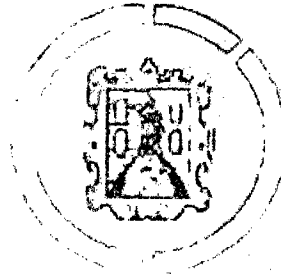

SAN LUIS POTOSÍ
H. AYUNTAMIENTO 2015 2018

**CUENTA
PUBLICA
EJERCICIO 2017**



I Información Contable (C)

- 1.1 Estado de Situación Financiera
- 1.2 Estado de Actividades
- 1.3 Estado de Variación en la Hacienda Pública
- 1.4 Estado de Cambios en la Situación Financiera
- 1.5 Estado de Flujos de Efectivo
- 1.6 Estado Analítico del Activo
- 1.7 Notas a los Estados Financieros/Notas de Desglose
- 1.8 Notas a los Estados Financieros/Notas de Memoria
- 1.9 Notas a los Estados Financieros/Notas de gestión administrativa

II Información Presupuestaria (P)

2.1 Ingresos (PI)

- 2.1.1 Estado Analítico de Ingresos del 1 de enero al 31 de diciembre de 2017, desagregado por rubro y tipo conforme al clasificador por Rubro de Ingresos
- 2.1.2 Estado Analítico de Ingresos del 1 de enero al 31 de diciembre de 2017, por Fuente de Financiamiento

2.2 Egresos (PE)

- 2.2.1 Estado Analítico del Ejercicio del Presupuesto de Egresos:
 - a. Por Objeto del Gasto
 - b. Económica
 - c. Administrativa
 - d. Funcional

III Anexos

1 Información Contable (AC)

- 1.1 Relación de cuentas bancarias utilizadas en el ejercicio fiscal 2017
- 1.2 Informe sobre pasivos contingentes
- 1.3 Relación de esquemas bursátiles y de coberturas financieras
- 1.4 Balanza de comprobación

2 Información Presupuestaria (API/APE)

- 2.1 Resumen de recursos recibidos por transferencias
- 2.2 Integración detallada de los recursos recibidos por transferencias, participaciones, aportaciones, subsidios, convenios y apoyos
- 2.3 Comparativo de ingresos reales contra el presupuesto de ingresos
- 2.4 Estado Analítico del Ejercicio del Presupuesto de Egresos:
 - a. Clasificación por Fuentes de Financiamiento
 - b. Clasificación por Unidad Administrativa
- 2.5 Comparativo de egresos devengados a nivel de partida específica del gasto contra el presupuesto de egresos autorizado y análisis de las principales variaciones
- 2.7 Publicación de Presupuesto de Egresos aprobado 2017 en el Periódico Oficial del Estado "Plan de San Luis"

3 Información Programática (APR)

- 3.1 Gasto por categoría programática
- 3.2 Gasto por código programático

4 Información de Deuda Pública (ADP)

- 4.1 Estado Analítico de la Deuda y Otros Pasivos
- 4.2 Endeudamiento Neto
- 4.3 Intereses de la Deuda
- 4.4 Resumen de amortizaciones al capital y pago de intereses derivados del servicio de deuda pública
- 4.5 Información de obligaciones pagadas o garantizadas con fondos federales



SAN LUIS POTOSÍ
H. AYUNTAMIENTO 2015 2018

5 Información de Disciplina Financiera (ADF)

- 5.1 Estado de Situación Financiera Detallado - LDF
- 5.2 Informe Analítico de la Deuda Pública y Otros Pasivos – LDF
- 5.3 Informe Analítico de Obligaciones Diferentes de Financiamientos-LDF
- 5.4 Balance Presupuestario-LDF
- 5.5 Estado Analítico de Ingresos Detallado-LDF
- 5.6 Estado Analítico del Ejercicio del Presupuesto de Egresos Detallado-LDF, conforme a lo siguiente:
 - a. Clasificación por Objeto del Gasto
 - b. Clasificación Administrativa
 - c. Clasificación Funcional
 - d. Clasificación de Servicios Personales por Categoría
- 5.7 Guía de cumplimiento de la Ley de Disciplina Financiera de la Entidades Federativas y Municipios - LDF

6 Información de Obras y Acciones (AOA)

- 6.1 Programa anual de obras y acciones del ejercicio fiscal 2017
- 6.2 Reporte de avance físico-financiero de obras y acciones al cierre del ejercicio fiscal 2017
- 6.3 Relación de contratos celebrados en el ejercicio 2017 por concepto de obra pública y servicios relacionados con las mismas
- 6.4 Relación de convenios y acuerdos celebrados con instancia de gobierno para la ejecución de obras del 1° de enero al 31 de diciembre de 2017
- 6.6 Relación de oficios de designación del supervisor por obra

7 Información Complementaria (AICO)

- 7.2 Oficio mediante el cual se informa el nombre y periodo de: Presidente Municipal; Síndico; Tesorero Municipal; Director de Obras Públicas; y Coordinador de Desarrollo Social Municipal, con respectiva publicación y nombramiento
- 7.3 Relación de bienes muebles que componen el patrimonio municipal
- 7.4 Relación de bienes inmuebles que componen el patrimonio municipal
- 7.5 Conciliación de los registros contables contra el inventario físico de los bienes patrimoniales
- 7.6 Reporte del ejercicio y destino del gasto federalizado y reintegros
- 7.7 Reporte de los procedimientos, civiles, penales, administrativos y laborales, en los que el municipio fue parte en el ejercicio 2017
- 7.8 Reporte del cumplimiento a la Ley General de Contabilidad Gubernamental y Acuerdos del CONAC
- 7.9 Cuestionario de control interno
- 8.10 Informes trimestrales 2017 presentados a la SHCP, a través del Sistema del Formato Único (SFU), respecto de la información sobre el ejercicio, destino, resultados obtenidos y evaluación de los recursos del FISMDF y FORTAMUNDF
- 8.11 Tabulador de sueldos y salarios autorizado para el ejercicio 2017
- 8.12 Presupuesto de Ingresos modificado
- 8.13 Acta certificada de la sesión de Cabildo en la que se autorizó la modificación del Presupuesto de Ingresos, con sus respectivos anexos, donde se especifique claramente los rubros y montos que se modificaron
- 8.14 Presupuesto de Egresos modificado
- 8.15 Acta certificada de la sesión de Cabildo en la que se autorizó la modificación al Presupuesto de Egresos durante el ejercicio fiscal 2017; mostrando a detalle el nivel de partida específica del gasto y conteniendo el total de las modificaciones
- 8.16 Oficio y evidencia documental de la difusión en su página de internet de la información financiera



MUNICIPIO DE SAN LUIS POTOSÍ					
Estado de Situación Financiera					
Al 31 de diciembre de 2017					
ACTIVO	2017	2016	PASIVO	2017	2016
Activo Circulante			Pasivo Circulante		
Efectivo y Equivalentes	282,293,302.71	411,905,134.09	Cuentas por Pagar a Corto Plazo	882,497,093.53	931,768,109.40
Derechos a Recibir Efectivo o Equivalentes	233,933,515.44	164,585,725.00	Documentos por Pagar a Corto Plazo	-	-
Derechos a Recibir Bienes o Servicios	3,032,654.07	3,032,654.07	Porción a Corto Plazo de la Deuda Pública a Largo Plazo	7,800,000.00	4,500,000.00
Inventarios	-	-	Títulos y Valores a Corto Plazo	-	-
Almacenes	94,245,730.12	72,337,846.65	Pasivos Diferidos a Corto Plazo	-	-
Estimación por Pérdida o Deterioro de Activos Circulantes	584,447.34	584,447.34	Fondos y Bienes de Terceros en Garantía y/o Administración a Corto Plazo	69,338.00	69,338.00
Otros Activos Circulantes	-	-	Provisiones a Corto Plazo	-	-
			Otros Pasivos a Corto Plazo	1,147,085.96	1,147,085.96
Total de Activos Circulantes	614,089,649.68	652,445,807.15	Total de Pasivos Circulantes	891,513,517.49	937,484,533.36
Activo No Circulante			Pasivo No Circulante		
Inversiones Financieras a Largo Plazo			Cuentas por Pagar a Largo Plazo	-	-
Derechos a Recibir Efectivo o Equivalentes a Largo Plazo	3,817,435,339.45	3,460,768,658.62	Documentos por Pagar a Largo Plazo	-	-
Bienes Inmuebles, Infraestructura y Construcciones en Proceso	828,095,510.50	801,263,618.50	Deuda Pública a Largo Plazo	441,300,000.00	450,300,000.00
Bienes Muebles	11,546,717.66	13,050,541.66	Pasivos Diferidos a Largo Plazo	-	-
Activos Intangibles	415,185,466.20	206,473,780.68	Fondos y Bienes de Terceros en Garantía y/o Administración a Largo Plazo	-	-
Depreciación, Deterioro y Amortización Acumulada de Bienes	-	-	Provisiones a Largo Plazo	6,948,962.88	6,948,962.88
Activos Diferidos	-	-			
Estimación por Pérdida o Deterioro de Activos no Circulantes	-	-	Total de Pasivos No Circulantes	448,248,962.88	457,248,962.88
Otros Activos no Circulantes	-	-	Total del Pasivo	1,339,762,480.37	1,394,733,496.24
Total de Activos No Circulantes	4,241,882,101.41	4,068,609,028.10			
Total del Activo	4,855,971,751.09	4,721,054,835.25			
			HACIENDA PÚBLICA/PATRIMONIO		
			Hacienda Pública/Patrimonio Contribuido		
			Aportaciones	2,355,632,046.52	2,355,632,046.52
			Donaciones de Capital	519,940,000.00	519,940,000.00
			Actualización de la Hacienda Pública/Patrimonio	-	-
			Hacienda Pública/Patrimonio Generado		
			Resultados del Ejercicio (Ahorro/ Desahorro)	489,318,187.30	-
			Resultados de Ejercicios Anteriores	-	-
			Revalúos	131,030,301.30	131,030,301.30
			Reservas	-	-
			Rectificaciones de Resultados de Ejercicios Anteriores	20,288,735.60	319,718,991.19
			Exceso o Insuficiencia en la Actualización de la Hacienda Pública/Patrimonio		
			Resultado por Posición Monetaria	-	-
			Resultado por Tenencia de Activos no Monetarios	-	-
			Total Hacienda Pública/Patrimonio	3,516,209,270.72	3,326,321,339.01
			Total del Pasivo y Hacienda Pública/Patrimonio	4,855,971,751.09	4,721,054,835.25

Bajo protesta de decir verdad declaramos que los Estados Financieros y sus notas, son razonablemente correctos y son responsabilidad del emisor.

C. RICARDO GALLARDO JUÁREZ
PRESIDENTE MUNICIPAL
AUTORIZÓ

LIC. MARIA ISABEL GONZÁLEZ TOVAR
SÍNDICO
Vo.Bo.

C.P. JESÚS EMMANUEL RAMOS HERNÁNDEZ
TESORERO MUNICIPAL
ELABORÓ

LIC. IGNACIO GONZÁLEZ RIVAS
CONTRALOR
REVISÓ

MUNICIPIO DE SAN LUIS POTOSÍ, S.L.P.		
Estado de Actividades		
Del 1 de enero al 31 de diciembre de 2017		
	<u>2017</u>	<u>2016</u>
INGRESOS Y OTROS BENEFICIOS		
Ingresos de la Gestión:	1,034,199,409.43	1,060,200,316.36
Impuestos	585,963,413.90	656,126,636.17
Cuotas y Aportaciones de Seguridad Social	-	-
Contribuciones de Mejoras	9,149,195.43	6,227,390.08
Derechos	346,591,030.29	295,711,378.03
Productos de Tipo Corriente	26,628,115.15	26,580,805.25
Aprovechamientos de Tipo Corriente	65,867,654.66	75,554,106.83
Ingresos por Venta de Bienes y Servicios	-	-
Ingresos no Comprendidos en las Fracciones de la Ley de Ingresos Causados en Ejercicios Fiscales Anteriores Pendientes de Liquidación o Pago	-	-
Participaciones, Aportaciones, Transferencias, Asignaciones, Subsidios y Otras Ayudas	1,831,367,963.12	1,556,566,364.89
Participaciones y Aportaciones	1,767,214,371.12	1,488,343,480.90
Transferencia, Asignaciones, Subsidios y Otras Ayudas	64,153,592.00	68,222,883.99
Otros Ingresos y Beneficios	12,295,021.54	6,966,090.13
Ingresos Financieros	12,295,521.54	2,965,266.96
Incremento por Variación de Inventarios	-	-
Disminución del Exceso de Estimaciones por Pérdida o Deterioro u Obsolescencia	-	-
Disminución del Exceso de Provisiones	-	-
Otros Ingresos y Beneficios Varios	-	823.17
Total de Ingresos y Otros Beneficios	2,877,862,394.09	2,623,732,771.38
GASTOS Y OTRAS PÉRDIDAS		
Gastos de Funcionamiento	1,980,333,370.48	1,741,788,899.25
Servicios Personales	1,099,710,459.70	1,182,436,027.86
Materiales y Suministros	218,818,250.89	124,769,596.24
Servicios Generales	661,804,659.89	434,583,275.15
Transferencia, Asignaciones, Subsidios y Otras Ayudas	137,214,191.38	95,292,831.83
Transferencias Internas y Asignaciones al Sector Público	-	3,863.00
Transferencias al Resto del Sector Público	-	-
Subsidios y Subvenciones	-	-
Ayudas Sociales	137,214,191.38	95,288,968.83
Pensiones y Jubilaciones	-	-
Transferencias a Fideicomisos, Mandatos y Contratos Análogos	-	-
Transferencias a la Seguridad Social	-	-
Donativos	-	-
Transferencias al Exterior	-	-
Participaciones y Aportaciones	13,410,212.54	16,885,946.33
Participaciones	13,410,212.54	16,885,946.33
Aportaciones	-	-
Convenios	-	-
Intereses, Comisiones y Otros Gastos de la Deuda Pública	48,643,654.31	37,150,381.40
Intereses de la Deuda Pública	40,768,994.31	29,187,724.27
Comisiones de la Deuda Pública	7,874,660.00	7,962,657.13
Gastos de la Deuda Pública	-	-
Costo por Coberturas	-	-
Apoyos Financieros	-	-

MUNICIPIO DE SAN LUIS POTOSI, S.L.P.		
Estado de Actividades		
Del 1 de enero al 31 de diciembre de 2017		
	<u>2017</u>	<u>2016</u>
Otros Gastos y Pérdidas Extraordinarias	208,942,778.00	264,001,699.96
Estimaciones, Depreciaciones, Deterioros, Obsolescencia y Amortizaciones	208,942,778.00	264,001,699.96
Provisiones		
Disminución de Inventarios		
Aumento por Insuficiencia de Estimaciones por Pérdida o Deterioro y Obsolescencia		
Aumento por Insuficiencia de Provisiones		
Otros Gastos		
Inversión Pública		
Inversión Pública no Capitalizable		
Total de Gastos y Otras Pérdidas	2,388,544,206.71	2,155,119,758.77
Resultados del Ejercicio (Ahorro/Desahorro)	489,318,187.38	468,613,012.61

Bajo protesta de decir verdad declaramos que los Estados Financieros y sus notas, son razonablemente correctos y son responsabilidad del emisor.

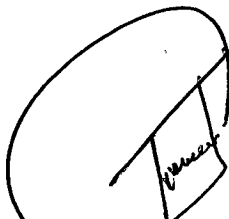
C. RICARDO GALLARDO JUÁREZ
 PRESIDENTE MUNICIPAL
 AUTORIZO

LIC. MARIA ISABEL GONZÁLEZ TOVAR
 SÍNDICO
 Vo.Bo.

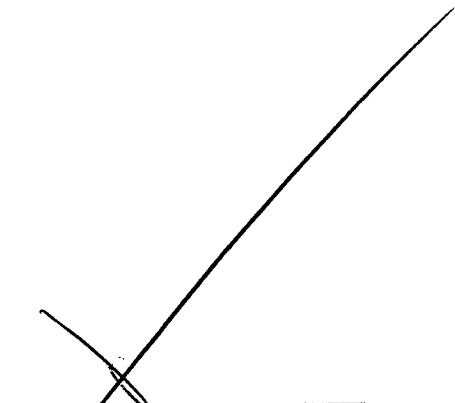
C.P. JESÚS EMMANUEL RAMOS HERNÁNDEZ
 TESORERO MUNICIPAL
 ELABORÓ

LIC. IGNACIO GONZÁLEZ RIVAS
 CONTRALOR
 REVISÓ



Municipio de San Luis Potosí, S.L.P. Estado de Variación en la Hacienda Pública Del 1 de enero al 31 de diciembre de 2017					
Concepto	Hacienda Pública / Patrimonio				Total
	Contribuido	Generado de Ejercicios Anteriores	Generado del Ejercicio	Ajustes por Cambios de Valor	
Rectificaciones Resultado de Ejercicios Anteriores					
Patrimonio Neto Inicial Ajustado del Ejercicio					
Aportaciones	2,355,632,046.52				2,355,632,046.52
Donaciones de capital	519,940,000.00				519,940,000.00
Actualizaciones de la Hacienda Pública/Patrimonio					-
Variaciones de la Hacienda Pública/Patrimonio Neto del Ejercicio					
Resultado del Ejercicio: Ahorro/Desahorro			468,613,012.61		468,613,012.61
Resultado de Ejercicios Anteriores		- 148,894,021.42			- 148,894,021.42
Revalúos			131,030,301.30		131,030,301.30
Reservas					-
Hacienda Pública / Patrimonio Neto Final del Ejercicio 2016	2,875,572,046.52	- 148,894,021.42	599,643,313.91	-	3,326,321,339.01
Cambios en la Hacienda Pública / Patrimonio Neto del Ejercicio 2017					
Aportaciones	2,355,632,046.52				2,355,632,046.52
Donaciones de Capital	519,940,000.00				519,940,000.00
Actualización de la Hacienda Pública/Patrimonio					-
Variaciones de la Hacienda Pública / Patrimonio Neto del Ejercicio					
Resultados del Ejercicio (Ahorro/Desahorro)			489,318,187.30		489,318,187.30
Resultados de Ejercicios Anteriores		20,288,735.60			20,288,735.60
Revalúos			131,030,301.30		131,030,301.30
Reservas					-
Saldo Neto en la Hacienda Pública / Patrimonio 2017	2,875,572,046.52	20,288,735.60	620,348,488.60	-	3,516,209,270.72

Bajo protesta de decir verdad declaramos que los Estados Financieros y sus notas, son razonablemente correctos y son responsabilidad del emisor.

C. RICARDO GARCÍA JÚAREZ
PRESIDENTE MUNICIPAL
AUTORIZÓ

LIC. MARIA ISABEL GONZÁLEZ TOVAR
SÍNDICO
Vo.Bo.

C.P. JESÚS EMMANUEL RAMOS HERNÁNDEZ
TESORERO MUNICIPAL
ELABORÓ

LIC. IGNACIO GONZÁLEZ RIVAS
CONTRALOR
REVISÓ



MUNICIPIO DE SAN LUIS POTOSÍ, SLP		
Estado de Cambios en la Situación Financiera		
Del 1 de enero al 31 de diciembre de 2017		
	Origen (2017-2016)	Aplicación
ACTIVO	-	+
Activo Circulante		
Efectivo y Equivalentes	129,611,831.38	-
Derechos a Recibir Efectivo o Equivalentes	-	69,347,790.44
Derechos a Recibir Bienes o Servicios	-	-
Inventarios	-	-
Almacenes	-	21,907,883.47
Estimación por Pérdida o Deterioro de Activos Circulantes	-	-
Otros Activos Circulantes	-	-
Activo No Circulante		
Inversiones Financieras a Largo Plazo	-	-
Derechos a Recibir Efectivo o Equivalentes a Largo Plazo	-	-
Bienes Inmuebles, Infraestructura y Construcciones en Proceso	-	356,666,680.83
Bienes Muebles	-	26,831,892.00
Activos Intangibles	1,503,824.00	-
Depreciación, Deterioro y Amortización Acumulada de Bienes	208,721,675.52	-
Activos Diferidos	-	-
Estimación por Pérdida o Deterioro de Activos no Circulantes	-	-
Otros Activos no Circulantes	-	-
	(2017-2016)	
PASIVO	+	-
Pasivo Circulante		
Cuentas por Pagar a Corto Plazo	49,271,015.87	-
Documentos por Pagar a Corto Plazo	-	-
Porción a Corto Plazo de la Deuda Pública a Largo Plazo	-	3,300,000.00
Títulos y Valores a Corto Plazo	-	-
Pasivos Diferidos a Corto Plazo	-	-
Fondos y Bienes de Terceros en Garantía y/o Administración a Corto Plazo	-	-
Provisiones a Corto Plazo	-	-
Otros Pasivos a Corto Plazo	-	-
Pasivo No Circulante		
Cuentas por Pagar a Largo Plazo	-	-
Documentos por Pagar a Largo Plazo	-	-
Deuda Pública a Largo Plazo	9,000,000.00	-
Pasivos Diferidos a Largo Plazo	-	-
Fondos y Bienes de Terceros en Garantía y/o en Administración a Largo Plazo	-	-
Provisiones a Largo Plazo	-	-
HACIENDA PUBLICA/PATRIMONIO		
Hacienda Pública/Patrimonio Contribuido		
Aportaciones	-	-
Donaciones de Capital	-	-
Actualización de la Hacienda Pública/Patrimonio	-	-
Hacienda Pública/Patrimonio Generado		
Resultados del Ejercicio (Ahorro/ Desahorro)	-	-
Resultados de Ejercicios Anteriores	299,430,255.59	-
Revalúos	-	-

MUNICIPIO DE SAN LUIS POTOSI, SLP
Estado de Cambios en la Situación Financiera
Del 1 de enero al 31 de diciembre de 2017

	Origen	Aplicación
	(2017-2016)	
Reservas	-	-
Rectificaciones de Resultados de Ejercicios Anteriores	-	-
Exceso o Insuficiencia en la Actualización de la Hacienda Pública/Patrimonio		
Resultado por Posición Monetaria		
Resultado por Tenencia de Activos no Monetarios		

Bajo protesta de decir verdad declaramos que los Estados Financieros y sus notas, son razonablemente correctos y son responsabilidad del emisor.

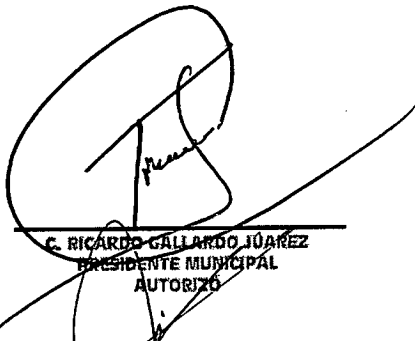

C. RICARDO GALLARDO JUÁREZ
PRESIDENTE MUNICIPAL
AUTORIZO

LIC. MARÍA ISABEL GONZÁLEZ TOVAR
SYNDICO
Vo.Bo.

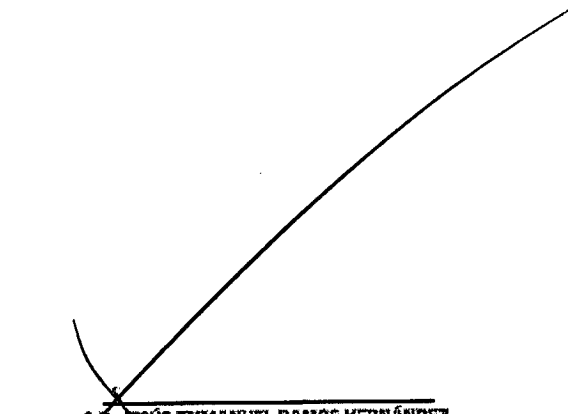

C. P. JESÚS EMMANUEL RAMOS HERNÁNDEZ
TESORERO MUNICIPAL
ELABORÓ

LIC. IGNACIO GONZÁLEZ LÍVAS
CONTRALOR
REVISÓ



MUNICIPIO DE SAN LUIS POTOSÍ, SLP		
Estado de Flujos de Efectivo		
Del 1 de enero al 31 de diciembre de 2017		
Concepto	2017	2016
Flujos de Efectivo de las Actividades de Operación		
Origen	2,877,862,393.54	2,623,089,818.67
Impuestos	585,963,413.87	656,126,636.17
Cuotas y Aportaciones de Seguridad Social	9,149,195.43	6,227,390.08
Contribuciones de mejoras	346,538,988.02	295,069,377.59
Derechos	26,760,577.99	27,415,020.57
Productos de Tipo Corriente	65,867,654.54	75,554,529.73
Aprovechamientos de Tipo Corriente		
Ingresos por Venta de Bienes y Servicios		
Ingresos no Comprendidos en las Fracciones de la Ley de Ingresos Causados en Ejercicios Fiscales Anteriores Pendientes de Liquidación o Pago		
Participaciones y Aportaciones	1,767,214,371.12	1,488,343,480.90
Transferencias, Asignaciones y Subsidios y Otras Ayudas	64,153,592.00	68,222,883.99
Otros Orígenes de Operación	12,214,600.57	6,130,499.64
Aplicación	2,096,602,731.90	1,814,305,718.20
Servicios Personales	1,097,405,995.23	1,171,649,375.03
Materiales y Suministros	260,411,833.47	150,865,165.53
Servicios Generales	591,795,430.08	416,889,882.39
Transferencias Internas y Asignaciones al Sector Público		
Transferencias al resto del Sector Público		3,863.00
Subsidios y Subvenciones		
Ayudas Sociales	132,829,732.25	58,381,485.92
Pensiones y Jubilaciones		
Transferencias a Fideicomisos, Mandatos y Contratos Análogos		
Transferencias a la Seguridad Social		
Donativos		
Transferencias al Exterior		
Participaciones		
Aportaciones		
Convenios	14,159,740.87	16,515,946.33
Otras Aplicaciones de Operación		
Flujos Netos de Efectivo por Actividades de Operación	781,259,661.64	808,784,100.47
Flujos de Efectivo de las Actividades de Inversión		
Origen	0	0
Bienes Inmuebles, Infraestructura y Construcciones en Proceso		
Bienes Muebles		
Otros Orígenes de Inversión		
Aplicación	328,043,947.78	307,808,284.61
Bienes Inmuebles, Infraestructura y Construcciones en Proceso	308,292,311.26	264,435,874.28
Bienes Muebles	19,751,636.52	41,347,989.91
Otras Aplicaciones de Inversión		2,024,420.42
Flujos Netos de Efectivo por Actividades de Inversión	- 328,043,947.78 -	- 307,808,284.61
Flujo de Efectivo de las Actividades de Financiamiento		
Origen	0	0
Endeudamiento Neto		
Interno		
Externo		
Otros Orígenes de Financiamiento		

MUNICIPIO DE SAN LUIS POTOSI, SLP		
Estado de Flujos de Efectivo		
Del 1 de enero al 31 de diciembre de 2017		
Concepto	2017	2016
Aplicación	582,827,545.24	216,577,637.06
Servicios de la Deuda		
Interno	54,343,654.31	41,650,381.40
Externo		
Otras Aplicaciones de Financiamiento	528,483,890.93	174,927,255.66
Flujos netos de Efectivo por Actividades de Financiamiento	- 582,827,545.24 -	216,577,637.06
Incremento/Disminución Neta en el Efectivo y Equivalentes al Efectivo	- 129,611,831.38	284,398,178.80
Efectivo y Equivalentes al Efectivo al Inicio del Ejercicio	411,905,134.09	127,506,955.29
Efectivo y Equivalentes al Efectivo al Final del Ejercicio	282,293,302.71	411,905,134.09

Bajo protesta de decir verdad declaramos que los Estados Financieros y sus notas, son razonablemente correctos y son responsabilidad del emisor.



C. RICARDO GALLARDO JUÁREZ
 PRESIDENTE MUNICIPAL
 AUTORIZÓ

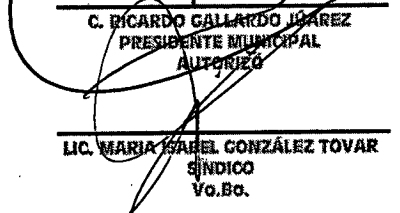

LIC. MARIA ISABEL GONZÁLEZ TOVAR
 SÍNDICO
 Vo.Bo.

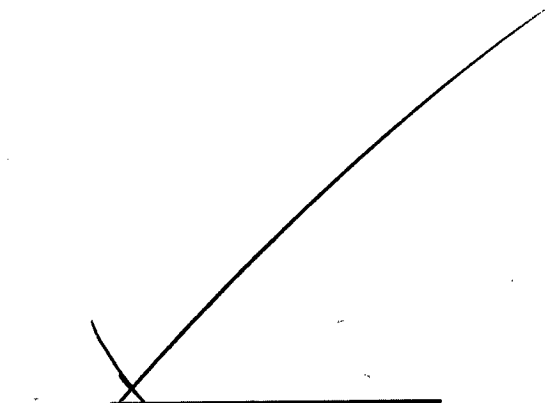

C.P. JESÚS EMMANUEL RAMOS HERNÁNDEZ
 TESORERO MUNICIPAL
 ELABORÓ

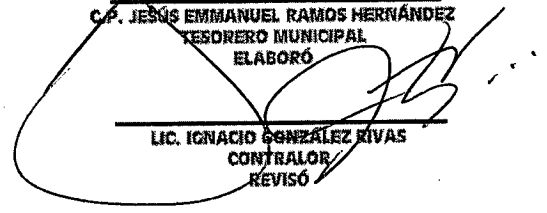

LIC. IGNACIO GONZÁLEZ RIVAS
 CONTRALOR
 REVISÓ

MUNICIPIO DE SAN LUIS POTOSÍ, SLP Estado Analítico del Activo Del 1 de enero al 31 de diciembre de 2017					
Concepto	Saldo Inicial 1	Cargos del Periodo 2	Abonos del Periodo 3	Saldo Final 4 (1+2-3)	Variación del Periodo (4-1)
ACTIVO					
Activo Circulante	652,445,807.15	19,752,662,676.80	19,791,018,834.27	614,089,649.68	38,356,157.47
Efectivo y Equivalentes	411,905,134.09	18,779,904,061.26	18,909,515,892.64	282,293,302.71	129,611,831.38
Derechos a Recibir Efectivo o Equivalentes	164,585,725.00	886,143,950.77	816,796,160.33	233,933,515.44	69,347,790.44
Derechos a Recibir Bienes o Servicios	3,032,654.07	26,542,084.85	26,542,084.85	3,032,654.07	-
Inventarios	-	-	-	-	-
Almacenes	72,337,846.65	60,072,579.92	38,164,696.45	94,245,730.12	21,907,883.47
Estimación por Pérdida o Deterioro de Activos Circulantes	-	-	-	-	-
Otros Activos Circulantes	584,447.34	-	-	584,447.34	-
Activo No Circulante	4,068,609,028.10	393,071,193.24	219,798,119.93	4,241,882,101.41	173,273,073.31
Inversiones Financieras a Largo Plazo	-	-	-	-	-
Derechos a Recibir Efectivo o Equivalentes a Largo Plazo	-	-	-	-	-
Bienes Inmuebles, Infraestructura y Construcciones en Proceso	3,460,768,658.62	364,151,862.36	7,485,181.53	3,817,435,339.45	356,666,680.83
Bienes Muebles	801,263,618.50	28,698,228.32	1,866,336.32	828,095,510.50	26,831,892.00
Activos Intangibles	13,050,541.66	-	1,503,824.00	11,546,717.66	1,503,824.00
Depreciación, Deterioro y Amortización Acumulada de Bienes	206,473,790.68	221,102.56	208,942,778.08	415,195,466.20	208,721,675.52
Activos Diferidos	-	-	-	-	-
Estimación por Pérdida o Deterioro de Activos no Circulantes	-	-	-	-	-
Otros Activos no Circulantes	-	-	-	-	-

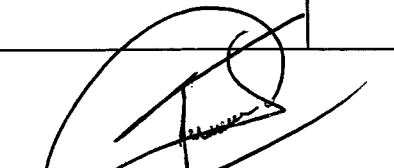
C. RICARDO GALLARDO JÚAREZ
 PRESIDENTE MUNICIPAL
 AUTORIZÓ

LIC. MARIA ISABEL GONZÁLEZ TOVAR
 SÍNDICO
 Vo.Bo.

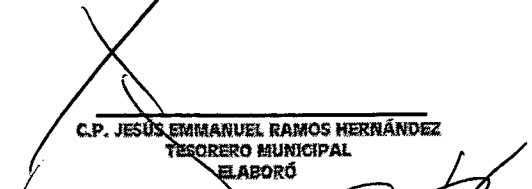
C.P. JESÚS EMMANUEL RAMOS HERRÁNDEZ
 TESORERO MUNICIPAL
 ELABORÓ

LIC. IGNACIO GONZÁLEZ RIVAS
 CONTRALOR
 REVISÓ

Notas a los Estados Financieros
Resumen del contenido de los Anexos de las Notas de Desglose

No. Anexo	Apartado	Rubro	Descripción del Anexo
C-07	I) Notas al Estado de Situación Financiera	Activo	Efectivo y Equivalentes
C-08			Derechos a Recibir Efectivo y Equivalentes y Bienes o Servicios a Recibir
C-09			Inversiones Financieras
C-10			Inversiones Financieras (Fideicomisos)
C-11			Bienes Muebles, Inmuebles e Intangibles
C-12			Estimaciones y Deterioros
C-13			Otros activos
C-14		Antigüedad de saldos de las cuentas y documentos por cobrar	
C-15		Pasivo	Antigüedad de saldos de las cuentas y documentos por pagar
C-16			Fondos y Bienes de Terceros en Administración y/o en Garantía
C-17	Pasivos diferidos y otros		
C-18	II) Notas al Estado de Actividades	Ingresos de Gestión	Ingresos de Gestión
C-19			Otros Ingresos y Beneficios
C-20		Gastos y Otras Pérdidas	Gastos, transferencias, subsidios, otras ayudas, participaciones y aportaciones, otros gastos y pérdidas extraordinarias e ingresos y gastos extraordinarios
C-21	III) Notas al Estado de Variación en la Hacienda Pública	Modificaciones al patrimonio	Modificaciones al Patrimonio Contribuido
C-22			Modificaciones al Patrimonio Generado
C-23	IV) Notas al Estado de Flujos de Efectivo	Efectivo y equivalentes	Flujo de efectivo
C-24			Detalle de las adquisiciones de bienes muebles e inmuebles realizadas durante el ejercicio
C-25			Conciliación de los Flujos de Efectivo Netos
C-26	V) Conciliación entre los ingresos presupuestarios y contables, así como entre los egresos presupuestarios y los gastos contables	Conciliación entre ingresos presupuestarios y contables, y los egresos presupuestarios y los gastos contables	Conciliación entre los ingresos presupuestarios y contables
C-27			Conciliación entre los Egresos Presupuestarios y los Gastos Contables



SAN LUIS POTOSÍ
H. AYUNTAMIENTO 2015-2016

Anexo C-07

Notas a los Estados Financieros / Notas de Desglose
Notas al Estado de Situación Financiera
Activo
Efectivo y Equivalentes

Municipio de San Luis Potosí, S.L.P.

Fondos con Afectación Específica

Cuenta	Nombre de la cuenta	Tipo	Montos
11150-0000-01100-00013	SUBSEMUN 2009	CHEQUES	26,675.40
11150-0000-01100-00030	MPIO SLP INJUVE PINTANDO HOGARES	CHEQUES	147,018.58
11150-0000-01100-00031	PROG FORTALECIMIENTO A TRANSVERSALIDAD	CHEQUES	2,040.60
11150-0000-01200-00001	BAJO CTA 8945917201 FISM 2013	CHEQUES	5,120.94
11150-0000-01300-00002	BAJO RAMO 20 2009	CHEQUES	-276,148.98
11150-0000-01300-00003	BAJO RAMO 20 2010	CHEQUES	-200,132.42
11150-0000-01400-00001	BAJO 958834 HABITAT 2013 RAMO XV	CHEQUES	-680,017.26
11150-0000-01400-00002	BAJO 9588948 RESCATE DE SER PUBLICOS 2013 RAMO XV	CHEQUES	-30,278.76
11150-0000-02100-00002	LINEA DE CREDITO	CHEQUES	-54,462,274.53
11150-0000-03100-00008	POR UNA MEJOR VIVIENDA	CHEQUES	268,880.79
11150-0000-03100-00031	FODEPE 2014	CHEQUES	13,236.23
11150-0000-03100-00032	FONDO DE CULTURA	CHEQUES	0.14
11150-0000-03100-00038	BANORTE SUBSEMUN 2015 FEDERAL CTA 84198	CHEQUES	6,704.80
11150-0000-03100-00040	BANORTE FICSA DE LUZ CTA 84246	CHEQUES	25,000.00
11150-0000-03100-00043	BANORTE CTA. 0457471897 "PROGRAMA CULTURAL DEL AGUA"	CHEQUES	72.36
11150-0000-03100-00044	BANORTE CTA. 0487851333 INDEMNIZACIONES A LOS ELEMENTOS POLICIALES SEP	CHEQUES	6,286,304.94
11150-0000-03100-00045	BANORTE CTA. 0493044628 FOSTASEG FEDERAL 2017	CHEQUES	10,057,463.14
11150-0000-03100-00046	BANORTE 0493047067 FOSTASEG COPARTICIPACION 2017	CHEQUES	1,360,697.91
11150-0000-03200-00001	CUENTA DE CHEQUES RECURSO 2009 FISM	CHEQUES	-13,541.27
11150-0000-03200-00002	CUENTA DE CHEQUES RECURSO 2009 FFM	CHEQUES	-58,361.24
11150-0000-03200-00003	CUENTA DE CHEQUES RECURSO 2010 FISM	CHEQUES	-45,256.83
11150-0000-03200-00004	CUENTA DE CHEQUES RECURSO 2010 FFM	CHEQUES	-355,875.78
11150-0000-03200-00005	CUENTA DE CHEQUES RECURSO 2012 FISM	CHEQUES	-570,581.71
11150-0000-03200-00006	CUENTA DE CHEQUES RECURSO 2012 FFM	CHEQUES	-142,378.32
11150-0000-03200-00011	CUENTA DE CHEQUES ESTIMULO A LA EDUCACION	CHEQUES	915
11150-0000-03200-00012	BANORTE 086685458 FISM 2013 APORT DE BENEFICIARIOS	CHEQUES	-9,530.86
11150-0000-03200-00013	BNTE CTA 0849355837 FFM 2013	CHEQUES	-4,255,404.67
11150-0000-03200-00014	BANORTE 08660455467 FFM 2013 RAMO 33 APORT DE BENEFICIARIOS	CHEQUES	17,161.06
11150-0000-03200-00015	BANORTE CTA 63942526 FISM 2010	CHEQUES	-854.81
11150-0000-03200-00017	BANORTE 0561083973 FISM 2008	CHEQUES	-875,081.31
11150-0000-03200-00018	BANORTE FONDO DE INFRAESTRUCTURA SOCIAL MPAL 2015	CHEQUES	1,026,442.61
11150-0000-03200-00019	BANORTE FORTALECIMIENTO MUNICIPAL	CHEQUES	181,898.76
11150-0000-03200-00020	BANORTE CTA 04134-3905-3 "INFRAESTRUCTURA 2016"	CHEQUES	1,281,752.15
11150-0000-03200-00021	BANORTE CTA. 04134-3906-2 "FORTALECIMIENTO 2016"	CHEQUES	2,885,875.88
11150-0000-03200-00025	BANORTE CTA. 0439672980 "PROGRAMAS REGIONALES 2016"	CHEQUES	0
11150-0000-03200-00026	BANORTE CTA. 0471526808 INFRAESTRUCTURA 2017	CHEQUES	36,053,177.90
11150-0000-03200-00027	BANORTE CTA. 0471526808 FORTALECIMIENTO 2017	CHEQUES	1,691,213.46
11150-0000-03300-00001	BANORTE CTA 870962177 PROGRAMA EMPLEO TEMPORAL	CHEQUES	-76,703.48
11150-0000-03400-00001	BANORTE 0878430734 PROG VIVIENDA DIGNA 2013	CHEQUES	28.7
11150-0000-03400-00002	BANORTE 044243197 HABITAT 2016	CHEQUES	4,238.89
11150-0000-03400-00004	BANORTE 0444243763 ESPACIOS PUB Y PARTICIP COMUNITARIO SEDATU 2016	CHEQUES	1,057,762.06
11150-0000-03500-00001	BANORTE RAMO 23 CTA. 042276-0277-9 FORTALECE 2016	CHEQUES	-1.28
11150-0000-03500-00002	BANORTE CTA. 0439672999 FORTALECIMIENTO FINANCIERO INVERSION 2016	CHEQUES	0.1
11150-0000-03500-00003	BANORTE CTA. 0457471767 "PROGRAMAS REGIONALES INVERSION C"	CHEQUES	5,313.83
11150-0000-03500-00004	BANORTE CTA. 0475544610 "FORTALECIMIENTO FINANCIERO P/INVERSION"	CHEQUES	8,294,558.45
11150-0000-03500-00005	FORTALECIMIENTO FINANCIERO INVERSION "D" 2017	CHEQUES	17,153,087.18
11150-0000-03500-00006	PROYECTOS DE DESARROLLO REGIONAL "C" 2017	CHEQUES	31,108,224.43
11150-0000-03500-00007	PROYECTOS DE DESARROLLO REGIONAL D 2017 CTA.0314223564	CHEQUES	2,064,674.35
11150-0000-04100-00004	FEAM SEGE	CHEQUES	180,990.65
11150-0000-04300-00001	BANREGIO SA CTA 1231010890014 RESCATE ESPACIOS PUBLICOS	CHEQUES	190,859.99
11150-0000-05100-00007	CREDITO	CHEQUES	0
11150-0000-05100-00004	SUBSEMUN R FEDERAL 2012	CHEQUES	-23,350.48
11150-0000-05100-00008	MPIO SLP EDIO MARATHON MUNICIPAL 2013	CHEQUES	134,259.20
11150-0000-05100-00016	PROG EMPRENDEDORES JUVENILES	CHEQUES	51,722.65
11150-0000-05200-00001	RAMO 33 2011 FISM	CHEQUES	-293,132.60
11150-0000-05200-00007	RAMO 33 2011 FFM	CHEQUES	-1,998,021.73
11150-0000-05300-00001	BANSI HABITAT 2013 CTA 97264252	CHEQUES	278.41
11150-0000-05300-00002	FISE 2015	CHEQUES	3,071,474.58
11150-0000-06100-00008	FOFAM	CHEQUES	-4,479.72
11150-0000-06100-00009	PROLOGICA 2010	CHEQUES	28,494.94
11150-0000-06100-00011	COPARTICIPACION MUNICIPAL 2011	CHEQUES	-9,197.30
11150-0000-06100-00012	VENTA INMUEBLES	CHEQUES	76,296.32
11150-0000-06100-00013	PROLOGICA 2011 ESTATAL	CHEQUES	16,387.35
11150-0000-06100-00015	OBRAS Y ACCIONES R33 FORTAMUN 2012	CHEQUES	7,786.55
11150-0000-06100-00016	OBRAS Y ACCIONES R33 FISM 2012	CHEQUES	1,526.99
11150-0000-06100-00017	FONDOPED	CHEQUES	343,468.73
11150-0000-06100-00019	CONACULTA	CHEQUES	290,579.78
11150-0000-06100-00022	MPIO SLP FEIS 2012 BANCOMER 01	CHEQUES	24,270.32

11150-0000-06100-00025	MPIO SLP SUBSEMUN 2012 APORTAC	CHEQUES	-30,754.85
11150-0000-06100-00028	HABITAT 2014	CHEQUES	10,526.77
11150-0000-06100-00031	FESTIVAL DE LETRAS CONACUILTA	CHEQUES	299,917.76
11150-0000-06100-00032	INFRAESTRUCTURA DEPORTIVA	CHEQUES	1,498,076.48
11150-0000-06100-00035	PROG. DOCUMENTOS VISUALES DE ARTISTA	CHEQUES	45.23
11150-0000-06100-00038	SUBASTAS	CHEQUES	45.23
11150-0000-06100-00041	MUNICIPIO DE SAN LUIS POTOSI INFRAESTRUCTURA	CHEQUES	0.01
11150-0000-06200-00001	FFM 2015	CHEQUES	162,870.22
11150-0000-06200-00002	FISM 2015	CHEQUES	159,618.64
11150-0000-06300-00001	BBVA BANCOMER CTA. 0191853783	CHEQUES	-481.82
11150-0000-06400-00001	HABITAT 2015	CHEQUES	337,086.27
11150-0000-07100-00004	CONADE	CHEQUES	16,440.63
11150-0000-07100-00006	FEIS 2011	CHEQUES	389,808.47
11150-0000-07300-00001	RAMO XX 2011	CHEQUES	-496,427.81
11150-0000-09300-00001	RAMO XX 2012 SANTANDER CTA. 65503243	CHEQUES	-941,477.51
11150-0000-12100-00008	PUNTOS DE LA RED MOVER MEXICO	CHEQUES	26,510.86
11150-0000-12100-00014	REHABILITACION Y EQUIPAMIENTO DE ESPACIOS EDUC.	CHEQUES	288,659.00
11150-0000-12100-00016	MUSEO DE ARTE FUNERARIO DEL SAUCITO	CHEQUES	133,608.75
11150-0000-12100-00017	CASA DE CULTURA MOVIL	CHEQUES	1,993,947.80
11150-0000-12100-00024	PINTANDO HOGARES	CHEQUES	5,618.20
11150-0000-12100-00031	FINQUITOS Y LAUDOS	CHEQUES	24,890,918.16
11150-0000-12200-00001	FFM 2014 RAMO 33	CHEQUES	49,657.02
11150-0000-12200-00002	FISM 2014 RAMO 33	CHEQUES	325,572.57
11150-0000-12200-00003	FISM 2014 APORTACION DE BENEFICIARIOS	CHEQUES	10,999.90
11150-0000-12200-00004	TFM 2014 APORTACION DE BENEFICIARIOS	CHEQUES	-2,102.42
11150-0000-12300-00001	SEDESOL	CHEQUES	11,543.64
11150-0000-12400-00001	PROGRAMA VIVIENDA DIGNA	CHEQUES	-1
11150-0000-12400-00002	SEDESOL (HABITAT 2014 FAFEF)	CHEQUES	-0.99
11150-0000-12400-00003	VIVIENDA DIGNA (INVIES)	CHEQUES	29,870.24
11150-0000-12400-00004	FISE 2014	CHEQUES	1,969,109.86
		Total	94,551,543.87

Inversiones financieras Temporales

Cuenta	Nombre de la cuenta	Tipo	Monto
11140-0000-01200-00001	RAJIO CTA. 8945917201 FISM 2013	MESA DE DINERO	2,308,236.17
11140-0000-01400-00002	INVERSION BAJO 9588948 RESCATE DE ESP. PUBLICOS RAMDKV	MESA DE DINERO	2,236,727.47
11140-0000-02100-00013	BANAMEX CTA. 7010-1781184	MESA DE DINERO	87,037.66
11140-0000-03100-00037	INVERSION CONCENTRADORA 4031	MESA DE DINERO	107,987,184.85
11140-0000-03200-00018	INVERSION BANORTE RAMO 33 2015 FISM 296784040	MESA DE DINERO	10,687,717.07
11140-0000-03200-00019	INVERSION BANORTE 0296784059 RAMO 33 2015 FFM	MESA DE DINERO	-0.01
11140-0000-03200-00020	BANORTE INVERSIONES CTA. 04134-3905-3 INFRAESTRUCTURA 2016	MESA DE DINERO	11,064,113.03
11140-0000-03200-00021	BANORTE INVERSIONES CTA04134-3906-2 FFM 2016	MESA DE DINERO	8,000,010.59
11140-0000-03200-00026	BANORTE INVERSIONES CTA. 0471526908 INFRAESTRUCTURA 2017	MESA DE DINERO	212,531.63
11140-0000-03200-00027	BANORTE INVERSIONES CTA. 0471526896 FORTALECIMIENTO 2017	MESA DE DINERO	585,700.85
11140-0000-07100-00001	HSBC CTA. 63320-7319-9 INVERSION A LA VISTA CTA PREDIAL 40181-9926-5	MESA DE DINERO	31,814.75
11140-0000-09100-00009	SANTANDER SERFIN INVERSION CTA. 65505255803	MESA DE DINERO	-1,677,172.90
11140-0000-13200-00001	BANCO MULTIVA, S.A. CTA. 00006916244	MESA DE DINERO	21,096.87
		Total	141,543,057.87

Bajo protesta de decir verdad declaramos que los Estados Financieros y sus notas, son razonablemente correctos y son responsabilidad del emisor.

C. RICARDO BALLARDO JUAREZ
PRESIDENTE MUNICIPAL
AUTORIZO

LIC. MARIA ISABEL GONZÁLEZ TOVAR
SÍNDICO
Vo.Bo.

C.P. JESÚS EMMANUEL RAMOS HERNÁNDEZ
TESORERO MUNICIPAL
ELABORÓ

LIC. IGNACIO GONZÁLEZ RIVAS
CONTRALOR
REVISÓ

Descripción
Cuenta: Corresponde al número de la cuenta contable.
Nombre de la Cuenta: Corresponde al nombre o descripción de la cuenta contable.
Tipo: Especificar el tipo de instrumento de inversión: Bondes, Petrobonos, Cetes, Mesa de dinero, etc.
Monto: Saldo final de la cuenta al cierre del ejercicio fiscal.



SAN LUIS POTOSÍ
H. AYUNTAMIENTO 2015 2018

Notas a los Estados Financieros / Notas de Desglose
Notas al Estado de Situación Financiera
Activo
Derechos a Recibir Efectivo y Equivalentes y Bienes o Servicios a Recibir
Municipio de San Luis Potosí, S.L.P.

Ingresos por Recuperar a Corto Plazo

Cuenta	Nombre de la cuenta	Monto
11250-00000-01061-00000	CRECE Y ALCANZA MAS S.A. DE C.V. SOFOM	696,265.60
11240-00000-10000-00011	CHEQUES DEVUELTOS 2008	239,744.71
11240-00000-10000-00013	CHEQUES DEVUELTOS 2010	164,740.53
11240-00000-10000-00014	CHEQUES DEVUELTOS 2011	296,870.35
11240-00000-10000-00015	CHEQUES DEVUELTOS 2012	57,350.73
11240-00000-10000-00016	CHEQUES DEVUELTOS 2013	135,764.85
11240-00000-10000-00017	CHEQUES DEVUELTOS 2014	47,895.00
11240-12000-00000-00011	PREDIAL URBANO Y SUBURBANO HABITACIONAL	213,619,249.33
11240-00000-10000-00018	CHEQUES DEVUELTOS 2015	94,271.02
11240-00000-10000-00019	CHEQUES DEVUELTOS 2016	12,450.80
11240-00000-10000-00020	CHEQUES DEVUELTOS 2017	- 777,968.54
11230-00000-15111-10704	VALDEZ CASTREJON ANA MARIA GPE	- 16,237.66
11230-00000-15121-00839	CHAVEZ URESTI HECTOR MARIO	3,500.00
11230-00000-15121-00859	NAVA CONTRERAS HERMELINDA	3,000.00
11230-00000-15121-00869	RODRIGUEZ FLORES CARLOS	4,000.00
11230-00000-15121-01159	OMAR ALEJANDRO ROMO SANCHEZ	8,554.00
11230-00000-15121-01464	HUERTA AMAYA EDITH GRISELDA	8,050.00
11230-00000-15121-01542	BERNARDO TORRES RODRIGUEZ	3,100.00
11230-00000-15121-01555	EUGENIO TORRES CALZADA	39,847.66
11230-00000-15121-01735	LAURA SANCHEZ CAPUCHINO	22,000.00
11230-00000-15121-01757	LUIS MANUEL RAMOS MARTINEZ	17,601.00
11230-00000-15121-01888	MARIANA ELIZABETH VALENCIA JAS	5,000.00
11230-00000-15121-01926	RODOLFO ANTONIO REYES MORALES	3,585.00
11230-00000-15121-03095	MARTINEZ VARGAS MARIA RAQUEL	6,000.00
11230-00000-15121-03393	ROBERTO CASTILLO ARIAS	1,000.00
11230-00000-15121-03876	JOSE MANUEL OCHOA HERNANDEZ	9,600.00
11230-00000-15121-08421	PEREZ LOPEZ OSCAR ALEJANDRO	90,000.00
11230-00000-15121-09976	RIVERA ALVARADO NORMA LETICIA	4,000.00
11230-00000-15121-10362	GARCIA NALES BEATRIZ EUGENIA	6,000.00
11230-00000-15121-10892	HERNANDEZ OJEDA ANGEL RAMON	4,000.00
11230-00000-15121-11090	ANAYA CRUZ RUBI ALEJANDRA	1,600.00
11230-00000-15121-12648	ENRIQUE ALFONSO OBREGON	25,000.00
11230-00000-15121-12650	ROSA ISELA SEGURA LOPEZ	3,200.00
11230-00000-15121-12841	ARACELI ROMERO	79,500.00
11230-00000-15121-13472	DANIEL EDUARDO ALCANTARA FERNANDEZ	1,822.00
11230-00000-15121-13527	MARLENES MONTEJO CRUZ	220,261.45
11230-00000-15127-11019	MARIA DEL SOCORRO SANCHEZ RUIZ	7,000.00
11230-00000-15127-12163	GERARDO RODRIGUEZ PADRON	6,794.00
11230-00000-15132-05552	NORA LETICIA HUERTA ARCIQUE	6,000.00
11230-00000-15132-05878	GUERRERO GUDIÑO ENEIQUE,ING.	15,000.00
11230-00000-15132-13065	NOE MELENDEZ ARRIAGA	- 5,000.00
11230-00000-15134-00928	MARTIN GALARZA OVIEDO	2,000.00
11230-00000-15134-04462	LOPEZ COVARRUBIAS JOSE DE LA P	- 1,811.87
11230-00000-15134-04556	JUAN CARLOS SALINAS OLALDE	- 1,500.00
11230-00000-15151-01602	JOSE LUIS ALVARADO CIBRIAN	6,000.00
11230-00000-15161-05746	RODRIGUEZ CARRIZALEZ HECTOR	5,000.00
11230-00000-15161-10656	JOSE ANTONIO MEZA ROJO	2,999.96
11230-00000-15211-00123	J NESTRO RIVERA PIDON	18,486.54
11230-00000-15211-00474	JOSE GUADALUPE HERRERA RODRIGUEZ	147,986.92
11230-00000-15211-07837	VIDAL RAMIREZ SERNA	67,753.83
11230-00000-15211-08207	MA. HERMELINDA VIRAMONTES HERNANDEZ	15,000.00
11230-00000-15211-09326	ELODIA GAVIA PEREZ	- 460.64
11230-00000-15211-09457	NOLASCO ZUDIGA REYNA	- 4,894.03
11230-00000-15211-10068	MARIA TERESA MARIN RIVERA	41,917.38
11230-00000-15221-03147	ROQUE CAMPOS ZAMBADA	345,647.78
11230-00000-15221-08132	GARCIA MOTA RICARDO	7,000.00
11230-00000-15221-08559	CHARIS GOMEZ RAFAEL	7,813.82
11230-00000-15221-17814	ARTURO MEADE DIEZ GUTIERREZ	20,000.00
11230-00000-15222-07818	EVARISTO MEDINA VAZQUEZ	22,458.22
11230-00000-15222-09353	FRANCISCO JAVIER RIVERA	3,000.00
11230-00000-15231-02563	GONZALEZ SALAS JUAN SAMUEL	8,867.64
11230-00000-15231-04893	ARRIAGA MORENO MA DEL SOCORRO	1,100.00

11230-00000-15231-05786	AGUSTIN LOPEZ LOPEZ	2,448.24
11230-00000-15231-12315	DULCE MARIA CORPUS URBINA	- 3,190.00
11230-00000-15241-00675	ALVARO VILLA DE LEON	15,000.00
11230-00000-15262-01081	.RODRIGUEZ GONZALEZ MA.MARGARIT	62,241.36
11230-00000-15262-02297	JOSE GERARDO GONZALEZ ALMENDAREZ	1,576.00
11230-00000-15262-08254	MARIA GUADALUPE DELIA DELGADILLO	26,447.56
11230-00000-15262-13321	GERARDO MANUEL HERNANDEZ GRIMALDO	3,183.10
11230-00000-15263-11586	JOSE JUAN PEREZ GUILLEN	- 2,194.10
11230-00000-15263-12828	ALEJANDRO BAUTISTA MORALES	3,000.00
11230-00000-15264-07070	FELIPE VAZQUEZ RIVERA	3,000.00
11230-00000-15271-01212	LOPEZ MUÑOZ JOSE GUADALUPE	- 22,579.20
11230-00000-15271-01281	MARTINEZ MENDOZA SALVADOR	- 3,502.81
11230-00000-15312-01652	HUERTA PEREZ CESAR	- 126.46
11230-00000-15312-01695	JOSE CARMEN CASTILLO CABRERA	5,000.00
11230-00000-15312-02151	JESUS JOSE HERRERA MONTADA	27,000.00
11230-00000-15312-02188	MANUEL RODRIGUEZ CRUZ	3,504.33
11230-00000-15312-02233	JOSE LUIS CELESTINO PALACIOS	- 12,786.68
11230-00000-15312-02329	ARMANDO PUENTE PUENTE	133,346.81
11230-00000-15312-02451	DANIEL MARTINEZ MARTINEZ	138.50
11230-00000-15312-02808	JORGE ALFONSO MARFIL	7,889.54
11230-00000-15312-02866	TOMAS CASTILLO CABRERA	600.00
11230-00000-15312-03026	MIGUEL ANGEL GARDEA MANRIQUEZ	- 30,272.96
11230-00000-15312-03146	SANTIAGO HERNANDEZ ACELIO	- 16,046.08
11230-00000-15312-03200	CORTINEZ CARRASCO LAURENCIO	14,903.46
11230-00000-15312-03338	MARTINEZ MARTINEZ MA. CLAUDIA	- 212.16
11230-00000-15312-04102	PEDRO PABLO AMARO PEREZ	3,690.00
11230-00000-15312-04104	BAUTISTA SALAZAR NICOLAS.	- 2,817.00
11230-00000-15312-04366	PEREZ BANDA AURORA	3,000.00
11230-00000-15312-04524	LUCIANO PALACIO ROJAS	3,316.38
11230-00000-15312-04667	RAUL MARTINEZ SANCHEZ	26,027.29
11230-00000-15312-04683	JOSE ADOLFO ORTIZ IBADEZ	7,500.00
11230-00000-15312-04913	PEDRO VILLANUEVA RANGEL	- 1,594.43
11230-00000-15312-05017	URESTI HERNANDEZ JOSE ANTONI	- 1,726.04
11230-00000-15312-05391	GABINO GOMEZ LOYDA	456,707.16
11230-00000-15312-05395	HUGO FERNANDO GONZALEZ PORRAS	166,985.89
11230-00000-15312-05409	JOSE RUBEN LOPEZ LOREDO	19,437.19
11230-00000-15312-05648	ROMERO FLORES JUAN JOSE	6,662.41
11230-00000-15312-05962	TOMAS TOBIAS NOYOLA	500.00
11230-00000-15312-06083	LUIS GUEL MARTINEZ	- 746.07
11230-00000-15312-06135	FRANCISCO ESMERALDA RAMIREZ	- 8,200.00
11230-00000-15312-07424	FELIPE DE JESUS GALVAN GARCIA	19,268.00
11230-00000-15312-07450	DORA ERIKA CRUZ CALDERON	6,141.78
11230-00000-15312-07461	RICARDO HERNANDEZ RODRIGUEZ	16,644.55
11230-00000-15312-08113	NIDOS ARMENDARIZ J. MANUEL	62,916.08
11230-00000-15312-08340	MA. CONCEPCION CASTILLO GONZALEZ	- 212.16
11230-00000-15312-08610	MANUEL THONATHU CABRERA MARIN	14,034.55
11230-00000-15312-09047	GERARDO QUINTANAR RECENDIZ	- 2,000.00
11230-00000-15312-09579	JOSE LEONARDO HERNANDEZ RIVERA	- 12,515.32
11230-00000-15312-09580	LEONARDO HERNANDEZ MARTINEZ	3,910.50
11230-00000-15312-09586	LOREDO MORALES BALTAZAR A.	715.00
11230-00000-15312-09587	RUBEN CANO	2,302.02
11230-00000-15312-09618	MARIA AVEYANET BARCENAS MUÑIZ	- 3,000.00
11230-00000-15312-09887	EDUARDO ALAN JIMENEZ RADA	9,917.38
11230-00000-15312-09886	GERARDO HERNANDEZ LOPEZ	- 1,203.42
11230-00000-15312-09937	LOPEZ MIRANDA JAIME	- 1,594.43
11230-00000-15312-10036	MORENO VELAZQUEZ SAMUEL	18,000.00
11230-00000-15312-10183	MAURICIO ZAMARRIPA MORENO	3,903.55
11230-00000-15312-10563	RAMIREZ MARTINEZ RAUL	4,000.00
11230-00000-15312-11111	J. JESUS RODRIGUEZ ALVAREZ	- 2,996.29
11230-00000-15312-11171	ANTONIO AUGUSTO PLASCENCIA MARTINEZ	- 4,110.14
11230-00000-15312-11222	MOISES LOPEZ HERNANDEZ	- 5,039.40
11230-00000-15312-11460	CESAR CRUZ LAZARO	13,912.04
11230-00000-15312-11482	ANA MARIA TERAN ROMERO	24,993.34
11230-00000-15312-11874	JESUS MARTIN BARCENAS JALOMO	1,910.06
11230-00000-15312-11913	NORBERTO PARRA REYES	679.53
11230-00000-15312-11923	JOSE PERFECTO RODRIGUEZ MARTINEZ	3,500.00
11230-00000-15312-11930	JUAN CARLOS TINOCO BRIONES	- 8,023.04
11230-00000-15312-11937	JOSE DOMINGO LUCIO GARCIA	- 5,006.90
11230-00000-15312-11970	MARTIN NICOLAS TORRES	9,787.26
11230-00000-15312-12200	FABIAN SOLIS ROJAS	1,600.00
11230-00000-15312-12926	MARCELO PEREZ RODRIGUEZ	3,002.22
11230-00000-15312-13091	MIGUEL ANGEL ROMERO ALVARADO	3,716.45
11230-00000-15312-13134	DANIEL ALEJANDRO PALOMO GARCIA	590.62
11230-00000-15313-04057	JESUS MANUEL MONTEMAYOR GASPAS	79,636.96

11230-00000-15321-00797	LAURA ELFNA RODRIGUEZ MORENO	8,000.00
11230-00000-15321-01412	MARINA CLAUDIA AGUILAR MARTINEZ	19,500.00
11230-00000-15321-01456	NATALIA ZUGASTI ESQUIVEL	4,968.00
11230-00000-15321-01613	DIEGO LEOBARDO GONZALEZ LOPEX	5,000.00
11230-00000-15321-01775	MA. GUADALUPE MORAN ESCOBEDOQ	11,500.00
11230-00000-15321-02902	CARLOS FABIAN ALMANZA CARRERA	10,000.00
11230-00000-15321-05169	MARCO ANTONIO ZAVALA GALEANO	21,128.15
11230-00000-15321-08592	JIMENEZ ALONSO DEYANIRA	1,200.00
11230-00000-15321-12478	RAMON OYARVIDE ESCALANTE	45,900.00
11230-00000-15321-12480	LUZ ELENA ARELLANO AGUILAR	12,000.00
11230-00000-15321-13215	MARIA ELIZABETH LOPEZ CANTU	- 1,500.00
11230-00000-15321-13378	SERGIO ZAPATA MONTOYA	90,499.99
11230-00000-15321-13380	ALMA RUTH CASTILLO ZU?IGA	13,568.30
11230-00000-15341-10795	ROSA ANGELICA JIMENEZ TORRES	215,708.13
11230-00000-15351-01464	RIOS GONZALEZ ILLIA	13,690.14
11230-00000-15351-01529	MA. CECILIA DIAZ DEL CASTILLO FRAGA	13,900.00
11230-00000-15351-03709	MANUEL LOZANO NIETO	1,800.00
11230-00000-15351-03748	PINTOR DE LA ROSA MA. ANTONIA	298,800.00
11230-00000-15351-11733	JOSE EMANUEL ROSALES HERNANDEZ	11,200.00
11230-00000-15351-12781	LIBORIO ANDRADE GODINEZ	5,500.00
11230-00000-15354-04486	ALMA ROSA MEDINA AMAYA	20,000.00
11230-00000-15354-05831	MARIA GUADALUPE ZUVIRI EVEIRI	4,000.00
11230-00000-15361-08955	FRANCISCO HUGO LOPEZ GONZALEZ	1,875.00
11230-00000-15411-01977	ALONSO HERNANDEZ AGUSTINA	600.00
11230-00000-15411-02057	ESP?RZA GONZALEZ OSCAR	14,429.70
11230-00000-15411-04579	JUAREZ MARTINEZ CLAUDIA REBECA	50,000.00
11230-00000-15411-08603	JOSE FELIPE LIDAN DIAZ	- 4,770.00
11230-00000-15411-08918	MATINEZ AYALA MONICA FABIOLA	50,000.00
11230-00000-15421-12310	ERNESTINA FLORES DEL CASTILLO	- 327.51
11230-00000-15421-13351	ALEJANDRO MU?OZ REMOLINA	36,506.64
11230-00000-15611-06009	FRANCISCO JAVIER RIOS ESPARZA	15,019.20
11230-00000-15611-10123	MARIA DE JESUS GUTIERREZ MARTINEZ	- 3,326.69
11230-00000-15611-10132	ANDRES RODRIGUEZ GARCIA	51,067.25
11230-00000-15621-09545	MARTINEZ GONZALEZ JOSE LUIS	19,500.00
11230-00000-15631-11399	JUAN ANTONIO HERNANDEZ TORRES	15,000.00
11230-00000-15631-12543	ROBERTO YNURRIGARRO RAMIREZ	50,000.00
11230-00000-15631-12833	VICTOR MANUEL HUACUJA GOMEZ	2,283.56
11230-00000-15711-02002	.SILOS PORTILLO MONICA LIC.	- 4,507.00
11230-00000-15711-09142	SIMON GRANADO ROMERO	5,843.83
11230-00000-15711-09297	MARTHA EUGENIA OCADA GOMES	2,730.00
11230-00000-15711-10818	CORREA GONZALEZ MIGUEL ANGEL	4,450.00
11230-00000-15731-01405	JOSE TRINIDAD NIDO REYNA	- 5,017.31
11230-00000-15751-12540	JOSE ADELAIDO ARRIAGA CUESTAS	10,500.00
11230-00000-25121-00869	RODRIGUEZ FLORES CARLOS	662,624.50
11230-00000-25121-03713	CARLOS SALAZAR HERNANDEZ	147,261.18
11230-00000-25151-12509	EUGENIO ROBLES ALVARADO	- 434.50
11230-00000-31000-00001	DANIEL LIRA HERNANDEZ	13,250.00
11230-00000-31000-00002	SERGIO GOTLIB POMERANTZ	40,600.00
11230-00000-31000-00005	AGUSTINA MARTINEZ SANCHEZ	3,090.00
11230-00000-31000-00015	RODRIGO ALONSO TREJO ESTR	2,500.00
11230-00000-31000-00017	JOSE MANUEL MARTINEZ GUIZ	5,000.00
11230-00000-31000-00021	ISIDRA CALDERON SALAZAR	550.00
11230-00000-31000-00027	DE LA ROSA GABRIELA (CANT	20,000.00
11230-00000-31000-00023	ASOC. DE MPIO?S DE MEXICO	2,200.00
11230-00000-31000-00026	SRIA. DE DES. ECON. DEL G	600,000.00
11230-00000-31000-00027	JUAN GERARDO ZAMANILLO OL	358,049.00
11230-00000-31000-00028	GOBIERNO DEL ESTADO DE S.	403,742.01
11230-00000-31000-00029	DEL POZO INGENIERIA Y ARQ	2,042.00
11230-00000-31000-00030	PENTAMARKETING S.C	40,000.00
11230-00000-31000-00031	CONSTRUCTORA Y INMOBILIARIA CI	118,004.63
11230-00000-31000-00038	LUIS RODOLFO LOPEZ MARTINEZ	27,188.08
11230-00000-32000-00016	MARIA DE LOURDES CARRANZA ALMAZAN	122,513.66
11230-00000-33000-00002	MUNICIPIO DE SAN LUIS POTOSI	760,960.05
11230-00000-33000-00005	LUCOI CONSTRUCTORA, SA DE CV.	146,035.81
11230-00000-33000-00006	PRIMERO CARGO Y ASOCIADOS	212,935.09
11230-00000-33000-00010	RAMO XXXIII	2,086,903.70
11230-00000-45121-02166	FREYA AMELIA DELGADO JIMENEZ	4,600.00
11230-00000-45121-04035	JUAN MANUEL LOREDO DOMINGUEZ	5,900.00
11230-00000-31000-28726	TOMAS EDUARDO RODRIGUEZ ALVARADO	3,000.00
11230-00000-15751-13570	SERGIO MEJIA SANCHEZ	147.60
11230-00000-45161-03098	SELENE JANNETT VALDEZ PADILLA	1,800.00
11230-00000-15312-13364	ARTURO JAVIER CALVARIO RAMIREZ	10,000.00
11230-00000-31000-00043	MUNICIPIO DE SLP RAMO 15	3,276,641.79
11230-00000-45121-01096	VERONICA MORALES CONTRERAS	- 500.00

11230-00000-45471-02512	CARMEN COLINGA	10,100.00
11230-00000-15312-12895	LUIS RICARDO HERNANDEZ GONZALEZ	- 10,000.00
11230-00000-45121-02301	MARIA DEL CONSUELO MENDOZA LUCIO	- 250.00
11230-00000-45121-02167	VIOLETA BARCENAS BARBA	4,057.00
11230-00000-15271-08258	BERTHA TOBIAS OJEDA	49,990.44
11230-00000-32000-00021	RAMO XX 2013	1,000,000.00
11230-00000-45121-04569	JAIME BLANCO GARCIA	8,666.76
11230-00000-15211-08206	DELFINA MACIAS GAYTAN	52,859.11
11230-00000-15221-00608	J CERAPIO ALEMAN ALEMAN	- 20,467.50
11230-00000-15121-08962	ARMANDO REYES REYES	52,572.08
11230-00000-15121-13366	DOMINGO AUCES VILLALPANDO	- 8,070.09
11230-00000-15421-13353	MA. DEL PILAR DELGADILLO SILVA	- 14,932.31
11230-00000-15121-13754	ELDDA SILVA GONZALEZ	7,200.00
11230-00000-45121-03390	LAURA PATRICIA DELGADILLO AVILA	2,404.00
11230-00000-15312-08356	MOISES HERNANDEZ HERNANDEZ	12,213.70
11230-00000-45131-03533	YUNUEM LISSETE RODRIGUEZ SALAZAR	15,000.00
11230-00000-45321-04183	JUAN ANTONIO ROJAS MORALES	8,571.44
11230-00000-45121-04337	CITLALI OLIMPIA FEMATT CALDERON	2,000.00
11230-00000-15281-00819	LORENZO SIERRA PUENTE	61,882.83
11230-00000-31000-00046	MUNICIPIO DE SLP RAMO 33	605,182.54
11230-00000-15312-11494	JUAN JESUS OVALLE JUAREZ	6,668.46
11230-00000-15312-13195	GUSTAVO MARTINEZ PEREZ	3,622.30
11230-00000-31000-25237	CENTRO DE TELECOMUNICACIONES Y PUBLICIDAD DE	29,000.00
11230-00000-15321-13318	FRANISCO JAVIER HERNANDEZ ALONSO	9,500.00
11230-00000-15121-13778	ALBERTO VAZQUEZ ORTA	- 5,000.00
11230-00000-15121-13780	KARLA IVETTE MENDEZ ALBA	1,999.95
11230-00000-45631-02579	LUIS ALBERTO HERRERA MARTINEZ	- 1,062.50
11230-00000-25263-13908	GARCIA ROMAN DOLOREZ ELIZA	- 542.29
11230-00000-15121-01237	CARLOS ALBERTO MENDOZA HERNANDEZ	6,727.00
11230-00000-45711-03071	FERNANDO CHAVIRA LOPEZ	- 5,000.00
11230-00000-45421-04382	MARIA IRASEMA ESMERALDA LOZANO MENDOZA	9,000.00
11230-00000-15211-09499	DANIEL HERNANDEZ ESTRADA	348.00
11230-00000-15321-13825	JUAN ANTONIO ROJAS MORALES	- 8,571.42
11230-00000-15231-13560	JUAN MANUEL LOPEZ ACEVEDO	471.26
11230-00000-15121-13779	ROLANDO REGALADO REYNA	2,500.00
11230-00000-15191-00843	BERTHA ORTIZ CARRILLO	992.00
11230-00000-15631-13379	JORGE CHAVEZ GODINEZ	14,000.00
11230-00000-15711-08795	J FELIZ RODRIGUEZ PEDROZA	- 5,486.25
11230-00000-15611-11560	MOISES ABSALON SAUCEDO JIMENEZ	- 270.02
11230-00000-15121-13482	MIGUEL ANGEL JUAREZ IBARRA	45,550.96
11230-00000-15136-01318	RIVERA ALVARADO JOSE INES	8,523.98
11230-00000-15222-03417	IBARRA MEDINA ANICETO	11,212.51
11230-00000-25421-10636	JUAN MANUEL NAVARRO MUÑIZ	1,875.75
11230-00000-25361-13889	HELADIO TRISTAN TRISTAN	- 7,000.00
11230-00000-25331-13862	MARIA ISABEL GONZALEZ TOVAR	88,020.01
11230-00000-25291-13885	PATRICIA ELIZABETH VELIZ ALEMAN	- 6,942.36
11230-00000-25131-13860	NOE LARA ENRIQUEZ	29,137.00
11230-00000-35000-00003	PEDRO MARCELINO ZARATE RODRIGUEZ	16,457.00
11230-00000-25281-13884	PEDRO LUIS GARCIA GOMEZ	182.92
11230-00000-25352-02613	ALBERTO MARTINEZ SILVA	1,200.00
11230-00000-15271-10044	GUADALUPE ARACELI RIVAS HERNANDEZ	2,000.00
11230-00000-25411-13888	MA. GUADALUPE JUAREZ DIAZ	- 7,567.91
11230-00000-36000-00003	ALEJANDRO FRANCISCO PEREZ ESPINOSA	333,840.85
11230-00000-36000-00004	JUAN GERARDO ZAMANILLO OLVERA	- 333.34
11230-00000-15111-04690	NATHALYA PEREZ YEPEZ	- 2,213.00
11230-00000-25132-13887	CINTHYA GUADALUPE ARMENTA MELENDEZ	113,080.80
11230-00000-15111-13524	CONTRERAS QUIJADA OBED EDUARDO	- 5,480.00
11230-00000-25161-08619	DAVID ARTURO REZA CRENSHAW	8,000.00
11230-00000-25211-13942	ROBERTO ULISES PEREZ ESPARZA	- 239.00
11230-00000-25631-13909	ISABEL LETICIA VARGAS TINAJERO	- 147,591.23
11230-00000-25711-13875	LUIS CARLOS DELGADO JOSEPH	15,611.59
11230-00000-25141-12648	ENRIQUE ALFONSO OBREGON	4,671.15
11230-00000-25271-13959	FERNANDO QVIEDO QVIEDO	- 79.00
11230-00000-25312-13891	ANTONIO GARZA NIETO	- 87,574.64
11230-00000-25291-01845	YOLANDA GARCIA QUIJANO	5,636.00
11230-00000-38000-00003	NOTARIO PUBLICO n° 23 GERARDO ALEJANDRO ZAMAN	150,753.00
11230-00000-15281-08192	RAMIREZ GONZALEZ ISABEL	- 900.00
11230-00000-15121-13978	KARLA FABIOLA RIVERA SILOS	7,000.00
11230-00000-45331-04606	JOSE REYES MELENDEZ GOVEA	4,000.00
11230-00000-15271-01235	HERNANDEZ RODRIGUEZ FRANCISCO	- 11,571.88
11230-00000-15411-12005	MENDOZA VAZQUEZ LIDIA	- 3,425.00
11230-00000-15731-13896	JUAN MOISES GOMEZ LERMA	8,500.00
11230-00000-45751-04925	JOSE ELIAS PIÑA CASTRO	9,000.00
11230-00000-15411-11530	LUZ MARIA LOREDO PEREZ	1,200.00

11230-00000-25151-14025	MARCO SOLIS CAMARA ALVARADO	105,802.67
11230-00000-25361-14033	MARTIN BRAVO GALICIA	5,887.13
11230-00000-25351-13859	MARCO ANTONIO ARANDA MARTINEZ	193.28
11230-00000-15181-13903	EDUARDO BAÑOS GONZALEZ	45,000.00
11230-00000-25134-08472	MAYRA TRISTAN INFANTE	3,900.00
11230-00000-25611-13923	JUAN JOSE DE LA GARZA HERNANDEZ	10,074.87
11230-00000-36000-00019	JIMELDA SUAREZ DEL REAL DIAZ DE LEON	9,728.00
11230-00000-15127-11872	JOSÉ FRANCISCO SALINAS CASTILLO	1,015.00
11230-00000-15132-02949	MARIA CONSUELO PUENTE CERDA	5,000.00
11230-00000-15241-11777	RICARDO PEREZ AGUILAR	425.71
11230-00000-31000-35064	VIDA MEDICAL	100.00
11230-00000-31000-14434	JUAN EMILIO FERNANDEZ MERAZ	1,085.13
11230-00000-15421-13937	JUAN ANTONIO SALAS HERRERA	6,250.00
11230-00000-15312-13854	FRUMENCIO JUAREZ TIMOTEO	2,730.00
11230-00000-25181-13903	EDUARDO BAÑOS GONZALEZ	16,361.35
11230-00000-15262-03036	JIMENEZ ESTRADA MARTIN	30,219.69
11230-00000-45751-04927	LEONARDO LUCIO VAZQUEZ	1,000.00
11230-00000-15312-06140	MORALES CORPUS LUIS CARLOS	14,110.32
11230-00000-15312-08617	ZAVALA HERNANDEZ ANTONIO	12,786.68
11230-00000-15331-13920	JORGE ANTONIO DIAZ PEÑA	333.17
11230-00000-15312-09332	HECTOR FLORES ROSALES	2,135.72
11230-00000-15312-13132	GALLEGOS BELTRAN YHAIR	2,116.31
11230-00000-15611-03139	RICÓ RODRIGUEZ RICARDO	13,170.26
11230-00000-15321-13869	GAMA BAZATRE LAURA	25,000.00
11230-00000-25711-13901	JOSE GUADALUPE PEREZ ZUÑIGA	3,892.17
11230-00000-35000-00014	GERARDO RAMON MEDINA	15,942.59
11230-00000-15121-01063	JOSE FRANCISCO BARCENA CADENA	26,600.00
11230-00000-15132-13999	MA. DEL SAGRARIO PAZ CASTRO	12,500.00
11230-00000-15222-12738	VICTOR OCTAVIO RODRIGUEZ GUERRERO	9,237.10
11230-00000-15271-12134	EDGAR TOMAS MARTINEZ ALEMAN	4,854.58
11230-00000-15312-02813	ANTONIO GRIMALDO GOVEA	666.83
11230-00000-15312-04374	PEDRO RODRIGUEZ HERNANDEZ	1,594.43
11230-00000-15312-09847	SERGIO OCTAVIO LOPEZ SANCHEZ	190.00
11230-00000-15312-11130	MIGUEL ANGEL PEREZ HERNANDEZ	1,594.43
11230-00000-15312-11882	GERARDO CRUZ CALDERON	1,594.43
11230-00000-15312-12188	ANTONIO GUADALUPE LEDDESMA MELENDEZ	1,594.43
11230-00000-15731-08472	MAYRA YOLANDA TRISTAN INFANTE	350.31
11230-00000-25191-13900	EDNA ROSA NOYOLA BRIONES	9,000.00
11230-00000-35000-00016	VARIOS PREDIAL	58,269.08
11230-00000-45121-02901	JOSE ISRAEL GARCIA CAPUCHINO	860.00
11230-00000-45281-05697	HERIBERTO RAMOS RAMOS	2,940.00
11230-00000-45751-05449	MARIA FELIX ZACARIAS ORTA	8,000.00
11230-00000-45161-05591	MAURICIO RAMOS VALDES	2,000.00
11230-00000-32000-28036	ARQUITECTURA,INFRAESTRUCTURA Y SUPERVISION SA	164,877.12
11230-00000-32000-34873	ECO CONSTRUCCION DEL POTOSI SA DE CV	67,060.39
11230-00000-32000-23990	INGENIERIA INTEGRAL VEPEC SC	612,491.97
11230-00000-32000-06809	OBRAS ELECTROCIVILES DEL POTOSI SA DE CV	425,335.77
11230-00000-32000-34872	SARCO SERVICIOS DE ARQUITECTURA Y CONSTRUCCION	547,329.13
11230-00000-32000-33423	TROTSEER INGENIERIA SA DE CV	310,200.00
11230-00000-38000-00006	MALLA SOLDADA, S.A. DE C.V.	932,044.00
11230-00000-15191-13934	GERARDO VAZQUEZ VELAZQUEZ	750.00
11230-00000-25361-14056	FELIX HERRERA ORTEGA	72,663.20
11230-00000-15134-01190	JUAN MATEO TREJO JASSO	11,000.00
11230-00000-25211-14058	VICTOR MANUEL REBOLLEDO MUÑOZ	16.00
11230-00000-25312-14057	SAUL FRANCISCO GARCIA RODRIGUEZ	696,412.80
11230-00000-45312-05670	CLAUDIA LETICIA LOREDO SAUCEDO	3,000.00
11230-00000-15136-05549	ROMO MORALES SILVIA LUCIA	10,000.00
11230-00000-15312-09947	SARABIA GONZALEZ ARMANDO	481.92
11230-00000-15312-13146	QUINTANA ARVIZU MARTHA	1,253.12
11230-00000-15411-13920	DIAZ PEÑA JORGE ANTONIO	1,000.00
11230-00000-15211-09448	SANDOVAL GOMEZ MIGUEL ANGEL	2,963.72
11230-00000-15221-06223	ROQUE JUAREZ ROMAN	15,584.04
11230-00000-15421-01318	RIVERA ALVARADO JOSE INES	8,523.98
11230-00000-45424-05447	JOSE ALFREDO RODRIGUEZ MARTINEZ	16,000.00
11230-00000-45361-05023	LEONARDO CASTILLO RAMIREZ	19,800.00
11230-00000-15121-13907	LIDIA CONTRERAS CEDILLO	3,000.00
11230-00000-38000-00007	URBANICASAS, S.A. DE C.V.	3.00
11230-00000-25211-00177	JOSE ANTONIO CERVANTES SUAREZ	81.55
11230-00000-45421-05057	MAGDALENA LUCIO VAZQUEZ	2,000.00
11230-00000-15271-10367	VILLEGAS MARTINEZ ANDRES	64.77
11230-00000-45121-05922	PARDO RODRIGUEZ LAURA OLIVIA	7,000.00
11230-00000-15321-13866	DIAZ PALMA BLANCA ANGELINA	15,000.00
11230-00000-15331-13862	GONZALEZ TOVAR MARIA ISABEL	20,000.00
11230-00000-15321-13864	SILVA VELAZQUEZ ANA CRISTINA	12,500.00

11230-00000-15262-12293	MENDOZA ALVAREZ FRANCISCO FABIAN	-	9,752.70
11230-00000-36000-00024	OLGA ALMENDAREZ GUERRERO	-	0.19
11230-00000-15312-11903	JESUS SALVADOR MELENDEZ SALAZAR	-	800.00
11230-00000-45132-04812	LUIS GERARDO LOPEZ VERA	-	3,200.00
11230-00000-45127-04927	LEONARDO LUCIO VAZQUEZ	-	9,000.00
11230-00000-25263-10921	MARIA DEL SOCORRO VALERO RIVERA	-	62.09
11230-00000-15312-12886	GALLEGOS ROBLES ISRAEL	-	3,049.30
11230-00000-45421-05854	JOSE RAFAEL CRUZ AMAYA	-	1,000.00
11230-00000-15121-14055	SANAI NANCY HERNANDEZ ESCOBEDO	-	2,500.00
11230-00000-45321-04968	REYNA SIL MARTINEZ PONCE	-	500.00
11230-00000-15312-06178	JOEL GARCIA HERNANDEZ	-	250.00
11230-00000-15121-13631	MARCO ANTONIO CASTAÑEDA MORENO	-	1,200.00
11230-00000-45161-05650	KARLA RUBI GOMEZ ROSALES	-	2,400.00
11230-00000-45141-04874	PERLA SARELY MARTINEZ VALERO	-	1,500.00
11230-00000-45711-05212	FEDERICO FLORES ESQUIVEL	-	4,500.00
11230-00000-45421-05187	FRANCISCA MIRANDA PALOMO	-	1,500.00
11230-00000-15231-13974	LIDIA VELAZQUEZ NERI	-	6,000.00
11230-00000-25361-10844	CESAR MANUEL ROCHA MORENO	-	1,640.50
11230-00000-15161-13507	ERENDIRA ANAHI ESCOBARETE GARCIA	-	3,000.00
11230-00000-45281-05449	MARIA FELIX ZACARIAS ORTA	-	4,000.00
11230-00000-45711-04812	LOPEZ VERA LUIS GERARDO	-	3,200.00
11230-00000-45161-04050	MAYRA YUDIT GALLEGOS GALAVIZ	-	4,000.00
11230-00000-45121-04794	JUDITH MEDINA URIAS	-	3,000.00
11230-00000-25231-13883	JOSUE ANTONIO ARELLANO	-	1,200.00
11230-00000-15312-04347	MANUEL SANTIAGO NICOLAS	-	1,203.42
11230-00000-15141-11997	JUAN URIEL CALDERON GUILLEN	-	6,500.00
11230-00000-15312-13991	VEGA MUÑOZ ESTEBAN	-	30,857.13
11230-00000-15132-13887	ARMENTA MELENDEZ CINTHYA GUADALUPE	-	75,261.16
11230-00000-45421-04993	VILLANUEVA HIPOLITO DALIA ELIZABETH	-	9,000.00
11230-00000-45321-04964	GERARDO SOSA DE TORRES	-	2,700.00
11230-00000-15312-12665	VICTOR MANUEL GARCIA ESTRADA	-	1,620.00
11230-00000-45121-05976	KARLA PATRICIA NAJERA GALLEGOS	-	7,200.00
11230-00000-15312-12191	VICTOR ALFREDO MATA GOMEZ	-	1,211.72
11230-00000-15312-13844	VEGA MUÑOZ CLAUDIO	-	30,857.13
11230-00000-15271-12840	MARIA CRISTINA FRANCO OLIVARES	-	5,000.00
11230-00000-25731-13933	MARICRUZ RUIZ HERRERA	-	108.00
11230-00000-45421-05985	MARIA VICENTA ALMENDAREZ ACOSTA	-	9,000.00
11230-00000-45161-05685	YESSICKA IRASEMA MERCADO RUIZ	-	30,000.00
11230-00000-25312-13665	OMAR GOMEZ MORENO	-	6,000.00
11230-00000-15633-28694	GUILLERMO LEAL TOVIAS	-	15,815.74
Total			233,983,515.44

Bajo protesta de decir verdad declaramos que los Estados Financieros y sus notas, son razonablemente correctos y son responsabilidad del emisor.

C. RICARDO CALVARO JÓRREZ
PRESIDENTE MUNICIPAL
AUTORIZO

C.P. JESUS EMMANUEL RAMOS HERNÁNDEZ
TESORERO MUNICIPAL
ELABORÓ

LIC. MARIO ISABEL GONZÁLEZ TOVAR
SÍNDICO
Vo.Bo.

LIC. IGNACIO GONZÁLEZ RIVAS
CONTRALOR
REVISÓ

Descripción
Cuenta: Corresponde al número de la cuenta contable.
Nombre de la Cuenta: Corresponde al nombre o descripción de la cuenta contable.
Monto: Saldo final de la cuenta al cierre del ejercicio fiscal.

Notas a los Estados Financieros / Notas de Desglose
Notas al Estado de Situación Financiera
Activo
Bienes Muebles, Inmuebles e Intangibles

Municipio de San Luis Potos, S.L.P.

Bienes Muebles e Inmuebles

Cuenta	Nombre de la Cuenta	Monto de Depreciación	Acumulada	Procedimiento	Características
12610-00000-00000-00000	Bienes Inmuebles	3,817,435,339.45	102,944,154.80		
12310-58100-00001-00000	TERRENOS	2,078,305,728.20			
12320-58200-00001-00000	VIVIENDAS	9,017,292.14			
12330-58200-00001-00000	EDIFICIOS NO HABITACIONALES	522,089,523.06			
12350-61100-00000-00000	CONSTRUCCIONES EN PROCESO EN BIENES DE D	1,095,545,994.19			
12360-62100-00000-00000	CONSTRUCCIÓN EN PORCESO EN BIENES PROPI	112,476,801.86			
12630-00000-00000-00000	Bienes Muebles	828,095,510.50	302,814,525.34		
12410-00000-00000-00000	MOBILIARIO Y EQUIPO DE ADMINISTRACION	132,551,914.42			
12420-00000-00000-00000	MOBILIARIO Y EQUIPO EDUCACIONAL	22,696,395.31			
12431-00000-00000-00000	EQUIPO E INSTRUMENTAL MEDICO Y DE LABOR	5,224,341.54			
12440-00000-00000-00000	EQUIPO DE TRANSPORTE	342,683,433.87			
12450-00000-00000-00000	EQUIPO DE DEFENSA Y SEGURIDAD	154,794,651.52			
12460-00000-00000-00000	MAQUINARIA, OTROS EQUIPOS Y HERRAMIENT	167,479,828.61			
12470-00000-00000-00000	COLECCIONES, OBRAS DE ARTE Y OBJ VALIOSOS	1,102,765.38			
12640-00000-00000-00000	Activos Biologicos		596,049.92		
12480-00000-00000-00000	ACTIVOS BIOLOGICOS	1,562,179.85			

Cuenta	Nombre de la Cuenta	Saldo Inicial del Ejercicio	Saldo Final del Ejercicio	Flujo	Criterio
	Activos Intangibles				
12510-00000-00000-00000	SOFTWARE	10,862,761.24	10,862,761.24		
12540-00000-00000-00000	LICENCIAS	2,187,780.42	683,956.42	1,503,824.00	VENCIMIENTO
	Amortización Acumulada				
12650-00000-00000-00000	DE ACTIVOS INTANGIBLES	4,775,719.54	8,840,766.14	4,065,016.60	
	Total:	8,274,822.12	2,705,981.52	5,568,840.60	

Bajo protesta de decir verdad declaramos que los Estados Financieros y sus notas, son razonablemente correctos y son responsabilidad del emisor.

C. RICARDO GALLARDO GARCIA
PRESIDENTE MUNICIPAL
AUTORIZO

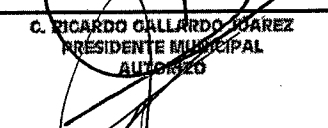
LIC. MARIA ISABEL GONZÁLEZ TOVAR
SÍNDICO
Vo.Bo.

C.P. JESÚS EMMANUEL RAMOS HERNÁNDEZ
TESORERO MUNICIPAL
ELABORÓ

LIC. IGNACIO GONZÁLEZ RIVAS
CONTRALOR
REVISÓ

Descripción
Monto de Depreciación: Será el determinado en el ejercicio actual. Acumulado: Corresponde al monto acumulado de la depreciación de ejercicios anteriores mas el determinado en el ejercicio. Procedimiento: Método de depreciación. Características: Estado en el que se encuentran los activos. Cuenta: Corresponde al número de la cuenta contable. Nombre de la Cuenta: Corresponde al nombre o descripción de la cuenta contable. Saldo Inicial: Saldo al 31 de diciembre del año anterior a la cuenta pública que se presenta. Saldo Final: Importe final al cierre del ejercicio fiscal. Flujo: Diferencia entre el saldo final y el inicial presentados. Criterio: Indicar el medio como se está amortizando el intangible, por tiempo, por uso.



SAN LUIS POTOSÍ
GOBIERNO MUNICIPAL

Anexo C-12

Notas a los Estados Financieros / Notas de Desglose
Notas al Estado de Situación Financiera
Activo
Estimaciones y Deterioros

Municipio de San Luis Potosí, S.L.P.

Texto y Formato Libre

Cuenta	Criterios para la Determinación de las Estimaciones	Observaciones
	Nada que comentar	
(especificar otras)		

Bajo protesta de decir verdad declaramos que los Estados Financieros y sus notas, son razonablemente correctos y son responsabilidad del emisor.

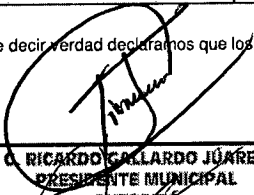

RICARDO CALLARDO JUÁREZ
 PRESIDENTE MUNICIPAL
 AUTORIZO



LIC. MARIA ISABEL GONZÁLEZ TOVAR
 SÍNDICO
 Vo.Bo.

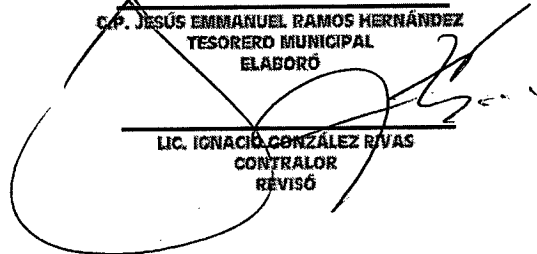

C.P. JESÚS EMMANUEL RAMOS HERNÁNDEZ
 TESORERO MUNICIPAL
 ELABORÓ

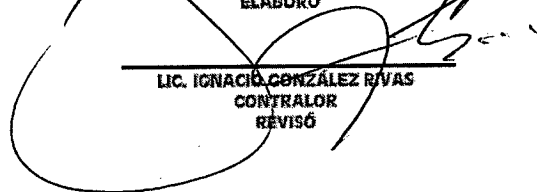

LIC. IGNACIO GONZÁLEZ RIVAS
 CONTRALOR
 REVISÓ

Nota: Informar los criterios utilizados para la determinación de las estimaciones; por ejemplo: estimación de cuentas incobrables, estimación de inventarios, deterioro de activos biológicos y cualquier otra que aplique.

Notas a los Estados Financieros / Notas de Desglose
Notas al Estado de Situación Financiera
Activo
Otros activos

Municipio de San Luis Potosí. S.L.P.

Cuenta	Nombre de la cuenta	Monto	Características
	Nada que comentar		
	Total:	0.00	

Bajo protesta de decir verdad declaramos que los Estados Financieros y sus notas, son razonablemente correctos y son responsabilidad del emisor.

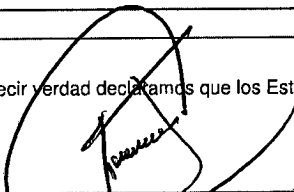
 C. RICARDO GALLARDO JUÁREZ
 PRESIDENTE MUNICIPAL
 AUTORIZO
 LIC. MARIA ISABEL GONZÁLEZ TOVAR
 SÍNDICO
 Vo.Bo.

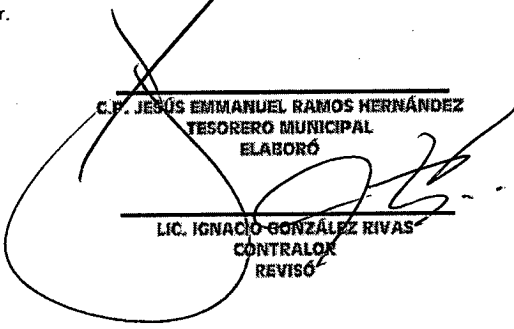
 C.P. JESÚS EMMANUEL RAMOS HERNÁNDEZ
 TESORERO MUNICIPAL
 ELABORÓ
 LIC. IGNACIO GONZÁLEZ RIVAS
 CONTRALOR
 REVISÓ

Descripción
Cuenta: Corresponde al número de la cuenta contable.
Nombre de la Cuenta: Corresponde al nombre o descripción de la cuenta contable.
Monto: Saldo final al cierre del ejercicio fiscal.
Características: Características cualitativas significativas que les impacten financieramente.



SAN LUIS POTOSÍ
EL ANOSTRAMIENTO 2015-2016

Notas a los Estados Financieros / Notas de Desglose
Notas al Estado de Situación Financiera
Activo
Antigüedad de saldos de las cuentas y documentos por cobrar

Municipio de San Luis Potosí, S.L.P.

Cuenta	Nombre de la cuenta	Saldo al 31 de diciembre de 2017	Antigüedad				Factibilidad de cobro
			Menor a 90 días	Menor a 180 días	Menor o Igual a 365	Mayor a 365 días	
	Nada que comentar						
	Total	0.00					

Bajo protesta de decir verdad declaramos que los Estados Financieros y sus notas, son razonablemente correctos y son responsabilidad del emisor.

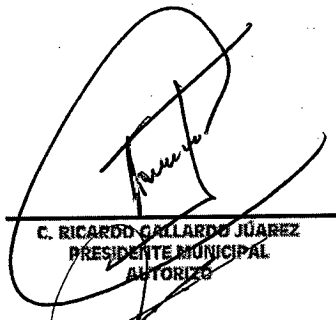
C. RICARDO GALLARDO JUÁREZ
 PRESIDENTE MUNICIPAL
 AUTORIZO

LIC. MARIA ISABEL GONZÁLEZ TOVAR
 SÍNDICO
 Vo.Bo.

CP. JESÚS EMMANUEL RAMOS HERNÁNDEZ
 TESORERO MUNICIPAL
 ELABORÓ

LIC. IGNACIO GONZÁLEZ RIVAS
 CONTRALOR
 REVISÓ

Descripción
Cuenta: Corresponde al número de la cuenta contable.
Nombre de la Cuenta: Corresponde al nombre o descripción de la cuenta contable.
Saldo: Saldo final de la cuenta al cierre del ejercicio fiscal.



SAN LUIS POTOSÍ
H. AYUNTAMIENTO 12 BIS 2016

Anexo C-15

Notas a los Estados Financieros / Notas de Desglose
Notas al Estado de Situación Financiera
Pasivo

Antigüedad de saldos de las cuentas y documentos por pagar

Municipio de San Luis Potosí, S.L.P.

Cuenta	Nombre de la cuenta	Saldo al 31 de diciembre de 2017
21120-00000-00000-00000	Proveedores por pagar a corto plazo	437,437,182.59
21130-00000-00000-00000	Contratistas por pagar a corto plazo	133,107,650.03
21170-00000-00000-00000	Retenciones por pagar a corto plazo	214,437,961.79
21190-00000-00000-00000	Otras cuentas por pagar a corto plazo	97,514,298.82
21300-00000-00000-00000	Porción a corto plazo de la Deuda Publica a Largo Plazo	7,800,000.00
21990-00000-00000-00000	Otros pasivos circulantes	1,147,085.96
	Total	891,444,179.19

Bajo protesta de decir verdad declaramos que los Estados Financieros y sus notas, son razonablemente correctos y son responsabilidad del emisor.

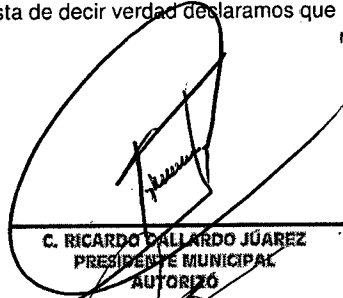
C. RICARDO DALLARDO JUÁREZ
PRESIDENTE MUNICIPAL
AUTORIZÓ

LIC. MARIA ISABEL GONZÁLEZ TOVAR
SÍNDICO
Vo.Bo.

C.P. JESÚS EMMANUEL RAMOS HERNÁNDEZ
TESORERO MUNICIPAL
ELABORÓ

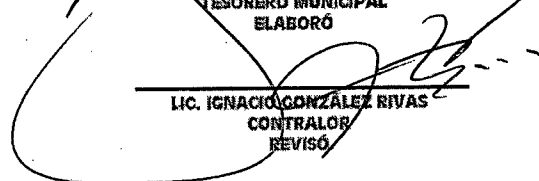
LIC. IGNACIO GONZÁLEZ RIVAS
CONTRALOR
REVISÓ

Descripción
Cuenta: Corresponde al número de la cuenta contable.
Nombre de la Cuenta: Corresponde al nombre o descripción de la cuenta contable.
Saldo: Saldo final de la cuenta al cierre del ejercicio fiscal.



SAN LUIS POTOSÍ
GOBIERNO MUNICIPAL

Anexo C-16

Notas a los Estados Financieros / Notas de Desglose
Notas al Estado de Situación Financiera
Pasivo
Fondos y Bienes de Terceros en Administración y/o en Garantía
Municipio de San Luis Potosí, S.L.P.

Cuenta	Nombre de la cuenta	Monto	Naturaleza	Características	Clasificación	
					Corto plazo	Largo plazo
21600-00000-00000-00000	Fondos y bienes de terceros en garantía	68,338.00				
21620-00000-00000-00000	Fondos en administración a corto plazo	1,000.00				
	Total	69,338.00				

Bajo protesta de decir verdad declaramos que los Estados Financieros y sus notas, son razonablemente correctos y son responsabilidad del emisor.

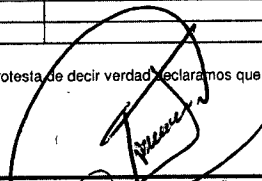
C. RICARDO DALLARDO JUÁREZ
PRESIDENTE MUNICIPAL
AUTORIZO

LIC. MARIA ISABEL GONZÁLEZ TOVAR
SÍNDICO
Vo.Eo.

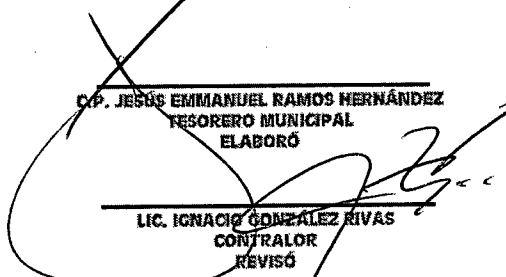
C.P. JESÚS EMMANUEL RAMOS HERNÁNDEZ
TESORERO MUNICIPAL
ELABORÓ

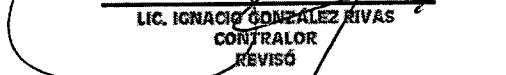
LIC. IGNACIO GONZÁLEZ RIVAS
CONTRALOR
REVISÓ

Descripción
Cuenta: Corresponde al número de la cuenta contable. Nombre de la Cuenta: Corresponde al nombre o descripción de la cuenta contable Monto: Saldo final al cierre del ejercicio. Naturaleza: Especificar origen de dicho recurso: Federal, Estatal, Municipal, Particulares. Características: Características cualitativas significativas que les impacten financieramente.



SAN LUIS POTOSÍ
GOBIERNO MUNICIPAL

Anexo C-17

Notas a los Estados Financieros / Notas de Desglose
Notas al Estado de Situación Financiera
Pasivo
Pasivos diferidos y otros
Municipio de San Luis Potosí, S.L.P.

Cuenta	Nombre de la cuenta	Tipo	Monto	Naturaleza	Características
22300-00000-00000-00000	Deuda Pública a Largo Plazo	Titulos y valores	441,300,000.00	Acreedora	
22600-00000-00000-00000	Provisiones a largo plazo		6,948,962.88		
	Total		448,248,962.88		

Bajo protesta de decir verdad declaramos que los Estados Financieros y sus notas, son razonablemente correctos y son responsabilidad del emisor.

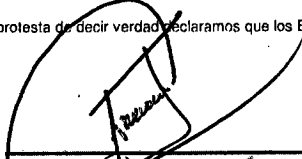
C. RICARDO CALLARDO JUÁREZ
PRESIDENTE MUNICIPAL
AUTORIZO

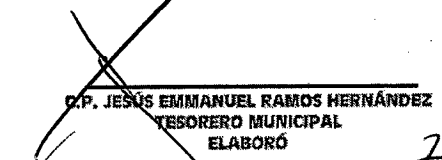
C.P. JESÚS EMMANUEL RAMOS HERNÁNDEZ
TESORERO MUNICIPAL
ELABORÓ

LIC. MARÍA ISABEL GONZÁLEZ TOVAR
SÍNDICO
Vo.Bo.



LIC. IGNACIO GONZÁLEZ RIVAS
CONTRALOR
REVISÓ

Descripción
<p>Cuenta: Corresponde al número de la cuenta contable. Nombre de la Cuenta: Corresponde al nombre o descripción de la cuenta contable Tipo: Función económica que realiza Monto: Saldo final al cierre del ejercicio. Naturaleza: Especificar origen de dicho recurso: Federal, Estatal, Municipal, Particulares. Características: Características cualitativas significativas que les impacten financieramente.</p>

Notas a los Estados Financieros / Notas de Desglose
Notas al Estado de Actividades
Ingresos de Gestión
Municipio de San Luis Potosí, S.L.P.

Cuenta	Nombre de la cuenta	Monto	Naturaleza	Características
4111	IMPUESTOS SOBRE LOS INGRESOS	669,063.98		
4112	IMPUESTOS SOBRE EL PATRIMONIO	313,401,133.14		
4113	IMPUESTOS SOBRE LA PRODUCCIÓN, EL CONSUMO Y	242,145,003.13		
4117	ACCESORIOS DE IMPUESTOS	29,748,213.65		
4131	CONTRIBUCIONES DE MEJORAS POR OBRAS PÚBLICAS	9,149,195.43		
4143	DERECHOS POR PRESTACIÓN DE SERVICIOS	327,321,650.04		
4144	ACCESORIOS DE DERECHOS	19,269,380.25		
4151	PRODUCTOS DERIVADOS DEL USO Y APROVECHAMIENTOS	8,909,676.29		
4159	OTROS PRODUCTOS QUE GENERAN INGRESOS CORRIENTES	17,718,438.86		
4162	MULTAS	40,377,547.46		
4163	INDEMNIZACIONES	1,509,924.53		
4164	REINTEGROS	1,203,975.71		
4168	ACCESORIOS DE APROVECHAMIENTOS	96,692.39		
4169	OTROS APROVECHAMIENTOS	22,679,514.57		
	Total	1,034,199,409.43		

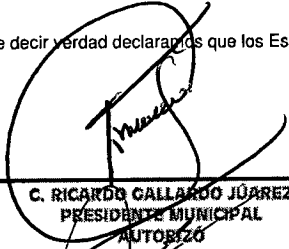
Bajo protesta de decir verdad declaro que los Estados Financieros y sus notas, son razonablemente correctos y son responsabilidad del emisor.

C. RICARDO GALLARDO JUÁREZ
PRESIDENTE MUNICIPAL
AUTORIZO

LIC. MARÍA ISABEL GONZÁLEZ TOVAR
SÍNDICO
Vo.Bo.

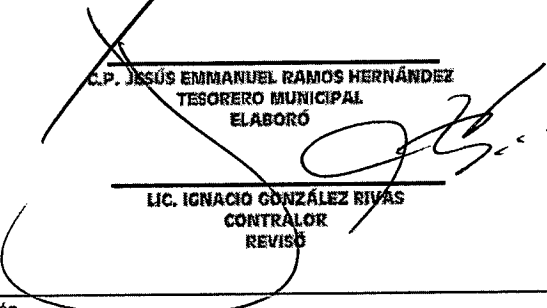
C.P. JESÚS EMMANUEL RAMOS HERNÁNDEZ
TESORERO MUNICIPAL
ELABORÓ

LIC. IGNACIO GONZÁLEZ RIVAS
CONTRALOR
REVISÓ

Descripción
Cuenta: Corresponde al número de la cuenta contable.
Nombre de la Cuenta: Corresponde al nombre o descripción de la cuenta contable
Monto: Saldo final al cierre del ejercicio.
Naturaleza: Especificar origen de dicho recurso: Federal, Estatal, Municipal, beneficiarios.
Características: Características cualitativas significativas que les impacten financieramente.

Nota: De los rubros de impuestos, contribuciones de mejoras, derechos, productos, aprovechamientos, participaciones y aportaciones, y transferencias, subsidios, otras ayudas y asignaciones, se informarán los montos totales de cada clase (tercer nivel del Clasificador por Rubro de Ingresos), así como de cualquier característica significativa.



Notas a los Estados Financieros / Notas de Desglose
Notas al Estado de Actividades
Gastos y Otras Pérdidas

Gastos, transferencias, subsidios, otras ayudas, participaciones y aportaciones, otros gastos y pérdidas extraordinarias e ingresos y gastos extraordinarios

Municipio de San Luis Potosí, S.L.P.

Cuenta	Nombre de la cuenta	Monto	% Gasto	Explicación
5111	REMUNERACIONES AL PERSONAL DE CARÁCTER PERMANENTE	476,670,844.56	19.96	Aún con las medidas de austeridad adoptadas para disminuir el gasto en este rubro, se presentaron sentencias de administraciones anteriores que se cubrieron en 2017.
5112	REMUNERACIONES AL PERSONAL DE CARÁCTER TRANSITORIO	102,123,924.45	4.28	
5113	REMUNERACIONES ADICIONALES Y ESPECIALES	170,376,431.23	7.13	
5114	SEGURIDAD SOCIAL	108,256,514.58	4.53	
5115	OTRAS PRESTACIONES SOCIALES Y ECONOMICAS	119,069,650.36	4.99	
5117	PAGO DE ESTIMULOS A SERVIDORES PUBLICOS	7,911,646.31	0.33	
5118	IMPUESTOS SOBRE NOMINAS Y OTROS QUE SE DERIVEN DE UNA	115,301,448.21	4.83	
5121	MATERIALES DE ADMINISTRACION, EMISION DE DOCUMENTOS	20,900,266.98	0.88	
5122	ALIMENTOS Y UTENSILIOS	5,398,344.91	0.23	
5124	MATERIALES Y ARTICULOS DE CONSTRUCCION Y REPARACION	124,085,226.28	5.20	
5125	PRODUCTOS QUIMICOS, FARMACEUTICOS Y DE LABORATORIO	730,049.82	0.03	
5126	COMBUSTIBLES, LUBRICANTES Y ADITIVOS	45,442,700.07	1.90	
5127	VESTUARIO, BLANCOS, PRENDAS DE PROTECCION Y ARTICULOS	18,187,884.57	0.76	
5128	MATERIALES Y SUMINISTROS DE SEGURIDAD	1,315,691.93	0.06	
5129	HERRAMIENTAS, REFACCIONES Y ACCESORIOS MENORES	2,758,086.33	0.12	
5131	SERVICIOS BASICOS	215,882,210.70	9.04	
5132	SERVICIOS DE ARRENDAMIENTO	18,866,050.57	0.79	
5133	SERVICIOS PROFESIONALES, CIENTIFICOS, Y TECNICOS Y OTROS	47,165,879.04	1.97	
5134	SERVICIOS FINANCIEROS, BANCARIOS Y COMERCIALES	15,202,472.46	0.64	
5135	SERVICIOS DE INSTALACION, REPARACION, MANTENIMIENTO Y	221,515,185.32	9.27	
5136	SERVICIOS DE COMUNICACIÓN SOCIAL Y PUBLICIDAD	80,419,646.64	3.37	
5137	SERVICIO DE TRASLADO Y VIATICOS	598,774.33	0.03	
5138	SERVICIOS OFICIALES	21,781,227.01	0.91	
5139	OTROS SERVICIOS GENERALES	40,373,213.82	1.69	
5241	AYUDAS SOCIALES A PERSONAS	120,321,747.61	5.04	
5242	BECAS Y AYUDAS PARA PROGRAMAS DE CAPACITACION	12,522,921.62	0.52	
5243	AYUDAS SOCIALES A INSTITUCIONES DE ENSEÑANZA	4,369,522.15	0.18	
5331	CONVENIOS	445,880.05	0.02	
5332	CONVENIOS DE DESCENTRALIZACION Y OTROS	12,964,332.49	0.54	
5411	INTERESES DE LA DEUDA PUBLICA INTERNA	40,768,994.31	1.71	
5421	COMISIONES DE LA DEUDA PUBLICA INTERNA	7,874,660.00	0.33	
5513	DEPRECIACION DE BIENES INMUEBLES	51,472,077.48	2.15	
5515	DEPRECIACION DE BIENES MUEBLES	152,947,563.86	6.40	
5516	DETERIORO DE ACTIVOS BIOLÓGICOS	313,677.96	0.01	
5517	AMORTIZACION DE ACTIVOS INTANGIBLES	4,065,016.60	0.17	
5518	DISMINUCION DE BIENES POR PERDIDA, OBSOLENCIA O DETERIO	144,442.18	0.01	
	Total	2,388,544,206.79	100.00	

Bajo protesta de decir verdad declaramos que los Estados Financieros y sus notas, son razonablemente correctos y son responsabilidad del emisor.

C. RICARDO GALLARDO JUÁREZ
PRESIDENTE MUNICIPAL
AUTORIZÓ

LIC. MARIA ISABEL GONZÁLEZ TOVAR
SÍNDICO
Vo.Bo.

C. P. JESÚS EMMANUEL RAMOS HERNÁNDEZ
TESORERO MUNICIPAL
ELABORÓ

LIC. IGNACIO GONZÁLEZ RIVAS
CONTRALOR
REVISÓ

Descripción
Cuenta: Corresponde al número de la cuenta contable.
Nombre de la Cuenta: Corresponde al nombre o descripción de la cuenta contable.
Monto: Saldo final al cierre del ejercicio fiscal.
% Gasto: Porcentaje que representa el gasto con respecto del total ejercido.
Explicación: Justificar aquellas cuentas de gastos que en lo individual representen el 10% o más del total de los gastos.



SAN LUIS POTOSÍ
H. AYUNTAMIENTO 2015-2018

Anexo C-21

Notas a los Estados Financieros / Notas de Desglose
Notas al Estado de Variación en la Hacienda Pública
Modificaciones al Patrimonio Contribuido
Municipio de San Luis Potosí, S.L.P.

Cuenta	Nombre de la cuenta	Saldo Inicial	Saldo Final	Modificación	Tipo	Naturaleza
	Aportaciones	2,355,632,046.52	2,355,632,046.52	0.00		
	Donaciones de Capital	519,940,000.00	519,940,000.00	0.00		
	Total	2,875,572,046.52	2,875,572,046.52	0.00		

Bajo protesta de decir verdad declaramos que los Estados Financieros y sus notas, son razonablemente correctos y son responsabilidad del emisor..

C. RICARDO GALLARDO JAREZ
PRESIDENTE MUNICIPAL
AUTORIZO

LIC. MARIA ISABEL GONZÁLEZ TOVAR
SÍNDICO
Vo.Bo.

C.P. JESÚS EMMANUEL RAMOS HERNÁNDEZ
TESORERO MUNICIPAL
ELABORÓ

LIC. IGNACIO GONZÁLEZ RIVAS
CONTRALOR
REVISÓ

Descripción
Cuenta: Corresponde al número de la cuenta de acuerdo al Plan de Cuentas emitido por el CONAC.
Nombre de la Cuenta: Corresponde al nombre o descripción de la cuenta de acuerdo al Plan de Cuentas emitido por el CONAC.
Saldo Inicial: Saldo al 31 de diciembre del año anterior a la cuenta pública que se presenta.
Saldo Final: Importe final al cierre del ejercicio fiscal.
Modificación: Variación (aumento o disminución) del patrimonio en el periodo, (diferencia entre saldo final y el saldo inicial).
Tipo: Tipo de patrimonio: Aportaciones, Donaciones de Capital y/o Actualización de la Hacienda Pública/Patrimonio.
Naturaleza: Procedencia de los recursos: Estatal o Municipal.



SAN LUIS POTOSÍ
EJERCICIO FINANCIERO 2015-2016

Anexo C-22

Notas a los Estados Financieros / Notas de Desglose
Notas al Estado de Variación en la Hacienda Pública
Modificaciones al Patrimonio Generado
Municipio de San Luis Potosí, S.L.P.

Cuenta	Nombre de la cuenta	Saldo Inicial	Saldo Final	Modificación	Tipo	Naturaleza
	Resultado del Ejercicio: Ahorro / Desahorro	468,613,012.61	489,318,187.30	20,705,174.69		
	Resultado de Ejercicios Anteriores	-148,894,021.42	20,288,735.60	169,182,757.02		
	Revalúos	131,030,301.30	131,030,301.30	0.00		
	Total	450,749,292.49	640,637,224.20	189,887,931.71		

Bajo protesta de decir verdad declaramos que los Estados Financieros y sus notas, son razonablemente correctos y son responsabilidad del emisor.

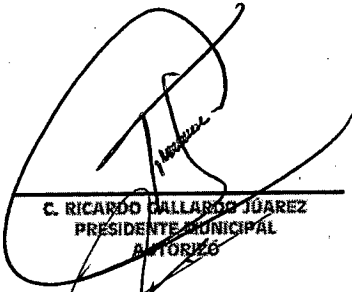
C. RICARDO GALLARDO JUÁREZ
PRESIDENTE MUNICIPAL
AUTORIZÓ

LIC. MARÍA ISABEL GONZÁLEZ TOVAR
SÍNDICO
Vo.Bo.

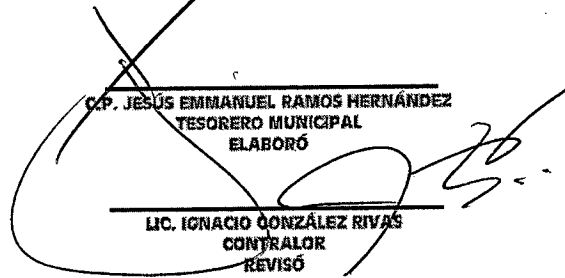
C.P. JESÚS EMMANUEL RAMOS HERNÁNDEZ
TESORERO MUNICIPAL
ELABORÓ

LIC. IGNACIO GONZÁLEZ RIVAS
CONTRALOR
REVISÓ

Descripción
Cuenta: Corresponde al número de la cuenta de acuerdo al Plan de Cuentas emitido por el CONAC.
Nombre de la Cuenta: Corresponde al nombre o descripción de la cuenta de acuerdo al Plan de Cuentas emitido por el CONAC.
Saldo Inicial: Saldo al 31 de diciembre del año anterior a la cuenta pública que se presenta.
Saldo Final: Importe final al cierre del ejercicio fiscal.
Modificación: Variación (aumento o disminución) del patrimonio en el periodo, (diferencia entre saldo final y el saldo inicial).
Tipo: Tipo de patrimonio: Aportaciones, Donaciones de Capital y/o Actualización de la Hacienda Pública/Patrimonio.
Naturaleza: Procedencia de los recursos: Estatal o Municipal.



SAN LUIS POTOSÍ
H. AYUNTAMIENTO 2015-2018

Anexo C-23

Notas a los Estados Financieros / Notas de Desglose
Notas al Estado de Flujos de Efectivo
Efectivo y Equivalentes
Flujo de Efectivo
MUNICIPIO DE SAN LUIS POTOSÍ

Cuenta	Concepto	2017	2016
Efectivo en Dinero - Tesorería			
11110-0000-05111-00000	PRESIDENCIA MPAL Y REL.PUB.	10,000.00	-
11110-0000-05121-00001	TESORERIA	15,000.00	15,000.00
11110-0000-05121-00004	CONTROL DE INGRESOS	47,500.00	47,500.00
11110-0000-05271-00000	DEPTO. RASTRO MUNICIPAL	37.09	28.98
11110-0000-05312-00000	SUBD. DE POLICIA	15,000.00	-
11110-0000-05321-00000	REGIDORES	7,000.00	7,000.00
11110-0000-05331-00000	SINDICATURA ADMVA.	13,207.50	6,207.50
11110-0000-05361-00000	PROTECCION CIVIL	4,000.00	1,225.07
11110-0000-05411-00000	D.I.F. FOM. SOC. Y B.	3,195.54	1,549.21
11110-0000-05621-00000	DIRECC. OBRAS PUBLICAS.	-	-
11110-0000-05631-00000	INFRAESTRUCTURA Y FORTALECIM.	-	-
11110-0000-05711-00000	DELEGACIONES DE POZOS	13,983.57	3,983.57
11110-0000-05421-00000	PARTICIPACION CIUDADANA	-	197.61
11120-0000-01100-00001	GASTO CORRIENTE 20072009	175,251.24	28,408.34
11120-0000-01100-00005	PREDIAL CAJA REAL DEL POTOSI	-	130,192.00
11120-0000-01100-00006	DELEG. DE VILLA DE POZOS	197,483.31	325,671.81
11120-0000-01100-00011	ING. PARQUIMETROS	1,352.00	1,352.00
11120-0000-01100-00031	BAJO PRG FORTALECIMIENTO A TRANSVERS.	-	-
11120-0000-02100-00001	PREDIAL	18,156.20	138,863.67
11120-0000-03100-00001	PARTICIPACIONES	3,208.30	3,208.30
11120-0000-03100-00002	PARTICIPACIONES	143,091.69	130,977.69
11120-0000-03100-00006	PREDIAL	536,311.62	535,352.62
11120-0000-03100-00007	NOMINA	4,403,951.74	26,896.00
11120-0000-03100-00016	PREDIAL	40,878.39	40,878.39
11120-0000-03100-00022	MPIO SLP DELEGACION POZOS BANORTE	131,128.62	92,748.92
11120-0000-03100-00027	MPIO SLP GASTO CORRIENTE BANORTE 089756	2,000,218.32	2,023,682.42
11120-0000-04100-00008	MPIO SLP FACTORAJE BANREGIO 12	10,000.00	10,000.00
11120-0000-05100-00006	FINANCIAMIENTO	12,375,583.61	7,578,345.63
11120-0000-05100-00010	MERCADO REPUBLICA	-	41,263.20
11120-0000-05100-00011	MERCADO HIDALGO	-	13,113.50
11120-0000-05100-00012	MERCADO BICENTENARIO	-	22,322.00
11120-0000-05100-00013	MERCADO REVOLUCION	-	860.25
11120-0000-05100-00014	MERCADO TANGAMANGA	-	1,745.00
11120-0000-05100-00015	RECAUDACION PREDIAL	3,766.00	2,800.00
11120-0000-05100-00001	PREDIAL	4,788,827.85	500,908.50
11120-0000-05100-00002	PREDIAL OXXO	73,704.96	921,530.04
11120-0000-05100-00003	PREDIAL (PAGOS TDC)	21,824.72	21,824.72
11120-0000-05100-00004	INVERSIONES	24,682.38	24,682.38
11120-0000-05100-00005	MULTAS PARQUIMETROS	8,859.50	476,554.50
11120-0000-05100-00006	INTERAPAS	58,315.07	58,315.33
11120-0000-05100-00012	VENTA INMUEBLES	0.59	-
11120-0000-06100-00023	MUNICIPIO DE SLP DELEGACION LA PILA	-	5,686.59
11120-0000-06100-00024	MUNICIPIO DE SLP DELEGACION DE BOCAS	-	2,385.00
11120-0000-07100-00001	PREDIAL	383,097.32	667,253.56
11120-0000-07100-00002	PREDIAL	-	1,611.00
11120-0000-07100-00003	NOMINA	2,493.54	24,218.79
11120-0000-07100-00004	CONADE	2,784.00	-
11120-0000-08100-00001	PREDIAL	319,685.00	460,394.20
11120-0000-09100-00001	PREDIAL	834,823.72	179,563.32
11120-0000-12100-00002	DISPERSION DE NOMINA	157,701.00	10.32
11120-0000-12100-00003	RECEPCION DE PREDIAL	4,540,352.46	5,262,232.93
11120-0000-12100-00010	DELEGACION POZOS	48,044.79	133,838.79
11120-0000-12100-00013	MULTAS DE TRANSITO	991.00	991.00
11120-0000-12100-00015	MUNICIPIO DE SAN LUIS POTOSI	109,166.41	109,166.40
11120-0000-03100-00034	VENTANILLA UNICA (OF MAYOR)	1,153,467.09	1,163,304.09
11120-0000-01100-00032	VENTANILLA UNICA (RECAUDACION)	5,537.00	5,537.00
11120-0000-06100-00030	VENTANILLA UNICA (RECAUDACION)	5,239.00	14,867.97
11120-0000-09100-00006	VENTANILLA UNICA (RECAUDACION)	2,807.50	2,807.50
11120-0000-12100-00029	PARQUIMETROS PAGO CON TARIETA	105,469.00	627,343.74
11120-0000-06100-00034	FAIP 2015	45.23	44.23
11120-0000-09100-00009	AHORRO R-28	47,382.53	-
11120-0000-03100-00035	PARTICIPACIONES FEDERALES PARA MUNICIPIO	1,063,252.27	7,787,069.32
11120-0000-03100-00036	RECAUDADORA	36,977,736.03	11,581,747.78
11120-0000-03100-00037	CONCENTRADORA	23,574,633.78	22,740,382.10
11120-0000-03100-00041	BANORTE CTA.0423373062 *PROGRAMAS 201	5,095,880.00	5,545,500.00
11120-0000-03100-00043	BANORTE PARTICIPACIONES FEDERALES MUNI-	14,349,324.90	5,152,318.31
11120-0000-03100-00044	BANORTE CTA. 0457472166 *UNIDAD DE TRAN	1.50	-
11120-0000-03100-00045	BANORTE CTA. 0423373017 *FESTIVAL CULTUR	0.10	0.10
11120-0000-03100-00046	BANORTE CTA. 0423373026 *FOTOTECA MUNI	0.10	0.10
11120-0000-13200-00001	BANCO MULTIVA, S.A. CTA. 00006916244	100,000.00	-
11140-11140-00000-01200-000	BAJO CTA. 8945917201 FISM 2013	2,308,296.17	2,212,712.52
11140-11140-00000-01400-000	INVERSION BAJIO 9588948 RESCATE DE ESP. PU	2,236,727.47	2,144,175.89
11140-11140-00000-02100-000	BANAMEX CTA. 7010-1783184	87,037.66	10,260,671.47
11140-11140-00000-03100-000	INVERSION CONCENTRADORA 4031	107,987,184.85	132,394,256.11
11140-11140-00000-03200-000	RECURSO 2009 FFM	-	158,272.58
11140-11140-00000-03200-000	INVERSION BANORTE RAMD 33 2015 FISM 200	10,687,717.07	12,558,210.75

11150-0000-06100-00038	SUBASTAS	45.23	45.23
11150-0000-06100-00041	MUNICIPIO DE SAN LUIS POTOSI INFRAESTRUC	0.01	0.01
11150-0000-06200-00001	FFM 2015	162,870.22	162,853.71
11150-0000-06200-00002	FISM 2015	159,618.64	159,602.41
11150-0000-06300-00001	BBVA BANCOMER CTA. 0191853783	481.82	496.30
11150-0000-06400-00001	HABITAT 2015	337,086.27	384,239.28
11150-0000-07100-00004	CONADE	16,440.63	17,832.63
11150-0000-07100-00006	FFIS 2011	389,808.47	389,808.47
11150-0000-07300-00001	RAMO XX 2011	496,427.81	496,427.81
11150-0000-09300-00001	RAMO XX 2012 SANTANDER CTA. 65503243	941,477.51	941,477.51
11150-0000-12100-00008	PUNTOS DE LA RED MOVER MEXICO	26,510.86	26,486.86
11150-0000-12100-00014	REHABILITACION Y EQUIPAMIENTO DE ESPACIO	288,659.00	284,838.29
11150-0000-12100-00016	MUSEO DE ARTE FUNERARIO DEL SAUCITO	133,608.75	133,608.75
11150-0000-12100-00017	CASA DE CULTURA MOVIL	1,993,947.80	1,993,947.80
11150-0000-12100-00020	TALLER PARA EMPRENDEDORES		0.01
11150-0000-12100-00024	PINTANDO HOGARES	5,618.20	5,618.20
11150-0000-12100-00031	FINIQUITOS Y LAUDOS	24,890,918.16	4,977.00
11150-0000-12200-00001	FFM 2014 RAMO 33	49,657.02	58,205.62
11150-0000-12200-00002	FISM 2014 RAMO 33	325,572.57	325,572.57
11150-0000-12200-00003	FISM 2014 APORTACION DE BENEFICIARIOS	10,999.90	10,999.90
11150-0000-12200-00004	FFM 2014 APORTACION DE BENEFICIARIOS	2,102.42	2,102.42
11150-0000-12300-00001	SEDESOL	11,543.64	11,543.64
11150-0000-12400-00001	PROGRAMA VIVIENDA DIGNA	1.00	1.00
11150-0000-12400-00002	SEDESORE (HABITAT 2014 FAFEF)	0.99	0.99
11150-0000-12400-00003	VIVIENDA DIGNA (INVIES)	29,870.24	29,940.64
11150-0000-12400-00004	FISE 2014	1,969,109.86	1,969,109.86
11190-0000-00000-00001	CREEDIT AL SALRIO	95,304.62	95,304.62
11190-0000-00000-00002	SUBSIDIO AL EMPLEO	48,526.21	31,902.47
Efectivo en bancos - Dependencias			
Inversiones Temporales (hasta 3 meses)			
Fondos con afectación específica			
11150-0000-01100-00013	SUBSEMUN 2009	26,675.40	26,675.40
11150-0000-01100-00030	MPID SLP INIUVIT PINTANDO HOGARES	147,018.58	147,018.58
11150-0000-01100-00031	PROG FORTALECIMIENTO A TRANSVERSALIDAD	2,040.60	2,039.10
11150-0000-01200-00001	BAJO CTA 8945917201 FISM 2013	5,120.94	5,069.73
11150-0000-01300-00002	BAJO RAMO 20 2009	276,148.98	276,148.98
11150-0000-01300-00003	BAJO RAMO 20 2010	200,132.42	200,132.42
11150-0000-01400-00001	BAJO 958834 HABITAT 2013 RAMO XV	680,017.26	680,017.26
11150-0000-01400-00002	BAJO 9588948 RESCATE DE SER PUBLICOS 201	30,278.26	30,329.34
11150-0000-02100-00002	LINEA DE CREDITO	54,463,274.53	38,480,190.48
11150-0000-02100-00008	MUNICIPIO SLP FEAM SEGE 2013		19,071.91
11150-0000-03100-00008	POR UNA MEJOR VIVIENDA	268,880.79	273,280.79
11150-0000-03100-00031	FODEPED 2014	13,236.23	13,236.23
11150-0000-03100-00032	FONDO DE CULTURA	0.14	0.14
11150-0000-03100-00038	DANORTE SUBSEMUN 2015 FEDERAL CTA B419	6,704.80	6,704.80
11150-0000-03100-00040	DANORTE FIESTA DE LUZ CTA B4246	25,000.00	25,000.00
11150-0000-03100-00041	DANORTE CTA 3937		11,890,048.44
11150-0000-03100-00042	DANORTE CTA 3935		7,870,178.40
11150-0000-03100-00043	DANORTE CTA. 0457471897 "PROGRAMA CULT	72.36	30.96
11150-0000-03100-00044	DANORTE CTA. 0487851133 INDEMNIZACIONE	8,286,304.94	
11150-0000-03100-00045	DANORTECTA. 0493044628 FOSTASFG FEDERA	10,057,463.14	
11150-0000-03100-00046	DANORTE 0493047067 FOSTASEG COPARTICIP	1,360,697.91	
11150-0000-03200-00001	CUENTA DE CHEQUES RECURSO 2009 FISM	13,541.27	13,541.27
11150-0000-03200-00002	CUENTA DE CHEQUES RECURSO 2009 FFM	58,361.24	58,361.24
11150-0000-03200-00003	CUENTA DE CHEQUES RECURSO 2010 FISM	45,256.83	45,256.83
11150-0000-03200-00004	CUENTA DE CHEQUES RECURSO 2010 FFM	155,875.78	155,875.78
11150-0000-03200-00005	CUENTA DE CHEQUES RECURSO 2012 FISM	520,581.71	520,582.32
11150-0000-03200-00006	CUENTA DE CHEQUES RECURSO 2012 FFM	142,378.32	142,378.32
11150-0000-03200-00011	CUENTA DE CHEQUES ESTIMULO A LA EDUCAC	915.00	915.00
11150-0000-03200-00012	DANORTE 086685458 FISM 2013 APORT DE BE	9,530.86	9,530.86
11150-0000-03200-00013	DANTE CTA 0849355837 FFM 2013	4,255,404.67	4,255,404.67
11150-0000-03200-00014	DANORTE 08660455467 FFM 2013 RAMO 33 A	17,161.06	17,161.06
11150-0000-03200-00015	DANORTE CTA 63942526 FISM 2010	854.81	854.81
11150-0000-03200-00017	DANORTE 0561083973 FISM 2008	825,081.31	825,081.31
11150-0000-03200-00018	DANORTE FONDO DE INFRAESTRUCTURA SOCIA	1,026,442.61	639,131.41
11150-0000-03200-00019	DANORTE FORTALECIMIENTO MUNICIPAL	181,898.76	704,796.20
11150-0000-03200-00020	DANORTE CTA 04134-3905-3 "INFRAESTRUCTU	1,281,752.15	1,787,675.43
11150-0000-03200-00021	DANORTE CTA. 04134-3906-2 "FORTALECIEMIEN	2,885,875.88	50,027,383.98
11150-0000-03200-00024	DANORTE CTA 2944		331,802.00
11150-0000-03200-00025	DANORTE CTA. 0439672980 "PROGRAMAS REG		940,230.25
11150-0000-03200-00026	DANORTE CTA. 0471526908 INFRAESTRUCTUR	36,053,177.90	
11150-0000-03200-00027	DANORTE CTA. 0471526896 FORTALECIMIENT	1,691,213.46	
11150-0000-03200-00001	DANORTE CTA 870962172 PROGRAMA EMPLEO	26,703.48	26,703.48
11150-0000-03400-00001	DANORTE 0878430734 PROG VIVIENDA DIGNA	28.70	28.70
11150-0000-03400-00002	DANORTE 0444243197 HABITAT 2016	4,238.89	2,694,052.93
11150-0000-03400-00004	DANORTE 0444243263 ESPACIOS PUB Y PARTI	1,057,762.06	2,599,958.72
11150-0000-03500-00001	DANORTE RAMO 23 CTA. 042276-0277-9 FORT	1.28	8,015,816.23
11150-0000-03500-00002	DANORTE CTA. 0439672999 FORTALECIMIENT	0.10	
11150-0000-03500-00003	DANORTE CTA. 0457471767 "PROGRAMAS REG	5,323.83	1,246.45
11150-0000-03500-00004	DANORTE CTA. 0475544610 "FORTALECIEMIEN	8,294,558.45	
11150-0000-03500-00005	FORTALECIMIENTO FINANCIERO INVERSION "D	17,153,087.18	
11150-0000-03500-00006	PROYECTOS DE DESARROLLO REGIONAL "C" 20	31,108,224.43	
11150-0000-03500-00007	PROYECTOS DE DESARROLLO REGIONAL D 201	2,054,674.35	
11150-0000-04100-00004	FLAM SLGE	180,990.65	180,990.65
11150-0000-04100-00005	FOPAM 2011		32.66
11150-0000-04100-00006	CONADE ACTIVADORES FISICOS		7.07
11150-0000-04300-00001	BANREGIO SA CTA 121010890024 RESCATE ES	190,859.99	190,859.99
11150-0000-05100-00002	CREDITO		77,241.06



Notas a los Estados Financieros / Notas de Desglose
Notas al Estado de Flujos de Efectivo
Detalle de las adquisiciones de bienes muebles e inmuebles realizadas durante el ejercicio 2017
MUNICIPIO DE SAN LUIS POTOSÍ

Bienes Muebles

Número de la cuenta contable	Nombre de la cuenta contable	Fecha de adquisición	Descripción de la adquisición	Costo total del bien mueble adquirido	Uso o destino	Importe pagado en el ejercicio
Nada que comentar						

Bienes Inmuebles

Número de la cuenta contable	Nombre de la cuenta contable	Fecha de adquisición	Descripción del Inmueble adquirido	Costo total del bien inmueble adquirido	Ubicación del bien	Importe pagado en el ejercicio
Nada que comentar						

Bajo protesta de decir verdad declaramos que los Estados Financieros y sus notas, son razonablemente correctos y son responsabilidad del emisor.

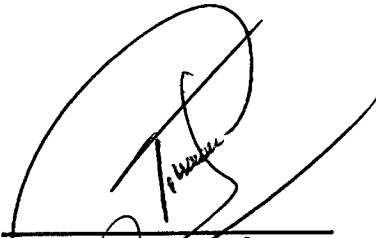
 C. RICARDO GALLARDO JUÁREZ
 PRESIDENTE MUNICIPAL
 AUTORIZO

 LIC. MARÍA ISABEL GONZÁLEZ TOVAR
 SÍNDICO
 Vo.Bg.

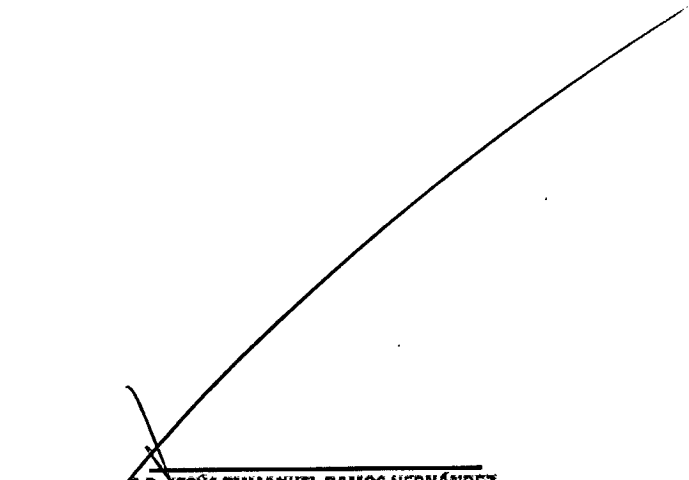
 C.P. JESÚS EMMANUEL RAMOS HERNÁNDEZ
 TESORERO MUNICIPAL
 ELABORÓ

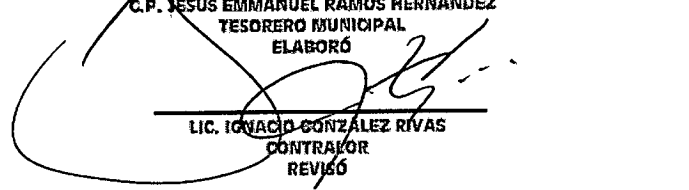
 LIC. IGNACIO GONZÁLEZ RIVAS
 CONTRALOR
 REVISÓ



SAN LUIS POTOSÍ
GOBIERNO MUNICIPAL
PERIODO 2016-2018

Anexo C-25

Notas a los Estados Financieros / Notas de Desglose
Notas al Estado de Flujos de Efectivo

Conciliación de los Flujos de Efectivo Netos de las Actividades de Operación y la cuenta de Ahorro/Desahorro antes de Rubros Extraordinarios

MUNICIPIO DE SAN LUIS POTOSÍ

	2017	2016
Ahorro/Desahorro antes de rubros Extraordinarios	X	X
<i>Movimientos de partidas (o rubros) que no afectan al efectivo.</i>		
Depreciación	X	X
Amortización	X	X
Incrementos en las provisiones	X	X
Incremento en inversiones producido por revaluación	(X)	(X)
Ganancia/pérdida en venta de propiedad, planta y equipo	(X)	(X)
Incremento en cuentas por cobrar	(X)	(X)
Partidas extraordinarias	(X)	(X)

Bajo protesta de decir verdad declaramos que los Estados Financieros y sus notas, son razonablemente correctos y son responsabilidad del emisor.

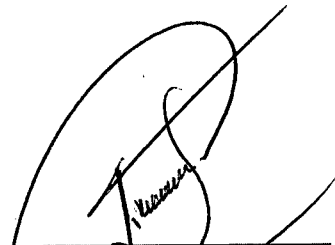

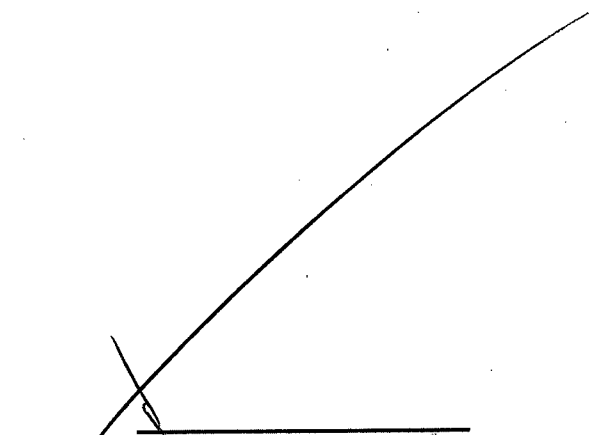
 C. RICARDO GALLARDO JUÁREZ
 PRESIDENTE MUNICIPAL
 AUTORIZA
 LIC. MARIA ISABEL GONZÁLEZ TOVAR
 SINDICO
 Vo.Bc.

 C.P. JESÚS EMMANUEL RAMOS HERNÁNDEZ
 TESORERO MUNICIPAL
 ELABORÓ
 LIC. IGNACIO GONZÁLEZ RIVAS
 CONTRALOR
 REVISÓ

Notas a los Estados Financieros / Notas de Desglose
Conciliación entre los ingresos presupuestarios y contables
Correspondiente del 01 de enero al 31 de diciembre 2017
(Cifras en pesos)
Municipio de San Luis Potosí, S.L.P.

1. Ingresos Presupuestarios	\$ 2,877,862,394
2. Más ingresos contables no presupuestarios	\$ -
Incremento por variación de inventarios	
Disminución del exceso de estimaciones por pérdida o deterioro u	
Disminución del exceso de provisiones	
Otros ingresos y beneficios varios	
Otros ingresos contables no presupuestarios	
3. Menos ingresos presupuestarios no contables	\$ -
Productos de capital	
Aprovechamientos capital	
Ingresos derivados de financiamientos	
Otros Ingresos presupuestarios no contables	
4. Ingresos Contables (4 = 1 + 2 - 3)	\$ 2,877,862,394

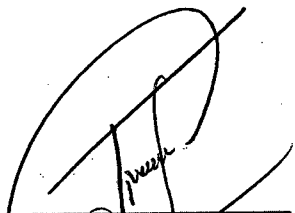
Bajo protesta de decir verdad declaramos que los Estados Financieros y sus notas, son razonablemente correctos y son responsabilidad del emisor.



C. RICARDO GALLARDO JUÁREZ
 PRESIDENTE MUNICIPAL
 AUTORIZA

LIC. MARIA ISABEL GONZÁLEZ TOVAR
 SÍNDICO
 Vo.Bo.



C.P. JESÚS EMMANUEL RAMOS HERNÁNDEZ
 TESORERO MUNICIPAL
 ELABORÓ

LIC. IGNACIO GONZÁLEZ RIVAS
 CONTRALOR
 REVISÓ

Precisiones al formato de conciliación de ingresos:

- a) **Ingresos presupuestarios.** Importe total de los ingresos devengados en el estado analítico de ingresos (presupuestario).
- b) **Ingresos contables no presupuestarios.** Representa el importe total de los ingresos contables que no tienen efectos presupuestarios.
- c) **Ingresos presupuestarios no contables.** Representa el importe total de los ingresos presupuestarios que no tienen efectos en los ingresos contables.
- d) **Ingresos contables.** Importe total de los ingresos reflejados en el estado de actividades.

SAN LUIS POTOSÍ
GOBIERNO DEL ESTADO

Notas a los Estados Financieros / Notas de Desglose
Conciliación entre los Egresos Presupuestarios y los Gastos Contables
Correspondiente del 01 de enero al 31 de diciembre del 2017
(Cifras en pesos)

Municipio de San Luis Potosí, S.L.P.

1. Total de egresos (presupuestarios)		\$ 2,877,862,394
2. Menos egresos presupuestarios no contables		
		\$ 638,188,416
Mobiliario y equipo de administración	2,676,115.99	
Mobiliario y equipo educacional y recreativo	167,425.20	
Equipo e instrumental médico y de laboratorio	4,103.15	
Vehículos y equipo de transporte	13,502,535.35	
Equipo de defensa y seguridad	6,356,419.52	
Maquinaria, otros equipos y herramientas	4,584,741.09	
Activos biológicos		
Bienes inmuebles		
Activos intangibles		
Obra pública en bienes de dominio público	336,119,714.04	
Obra pública en bienes propios	28,771,859.84	
Acciones y participaciones de capital		
Compra de títulos y valores		
Inversiones en fideicomisos, mandatos y otros análogos		
Provisiones para contingencias y otras erogaciones especiales		
Amortización de la deuda pública	5,700,000.00	
Adeudos de ejercicios fiscales anteriores (ADEFAS)	240,305,490.67	
Otros Egresos Presupuestales No Contables	10.86	
3. Más gastos contables no presupuestales		\$ 148,870,228
Estimaciones, depreciaciones, deterioros, obsolescencia y amortizaciones	208,942,778.08	
Provisiones		
Disminución de inventarios	- 60,072,549.70	
Aumento por insuficiencia de estimaciones por pérdida o deterioro u obsolescencia		
Aumento por insuficiencia de provisiones		
Otros Gastos		
Otros Gastos Contables No Presupuestales		
4. Total de Gasto Contable (4 = 1 - 2 + 3)		\$ 2,388,544,207

Bajo protesta de decir verdad declaramos que los Estados Financieros y sus notas, son razonablemente correctos y son responsabilidad del emisor.

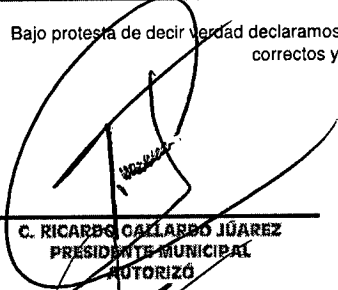
C. RICARDO CALLARBO JUÁREZ
PRESIDENTE MUNICIPAL
AUTORIZÓ

LIC. MARÍA ISABEL GONZÁLEZ TOVAR
SÍNDICO
Vo.Bo.

C.P. JESÚS EMMANUEL RAMOS HERNÁNDEZ
TESORERO MUNICIPAL
ELABORÓ

LIC. IGNACIO GONZÁLEZ RIVAS
CONTRALOR
REVISÓ

Precisiones al formato de conciliación de egresos – gastos

- Egresos presupuestarios.** Importe total de los egresos devengados en el estado analítico de egresos (presupuestario).
- Gastos contables no presupuestarios.** Representa el importe total de los gastos contables que no tienen efectos presupuestarios.
- Egresos presupuestarios no contables.** Representa el importe total de los egresos presupuestarios que no tienen efectos en los gastos contables.
- Gastos contables.** Importe total de los gastos reflejados en el estado de actividades.



Notas a los Estados Financieros
Notas de Memoria (Cuentas de Orden)

MUNICIPIO DE SAN LUIS POTOSÍ

Las cuentas de orden se utilizan para registrar movimientos de valores que no afecten o modifiquen el balance del ente contable, sin embargo, su incorporación en libros es necesaria con fines de recordatorio contable, de control y en general sobre los aspectos administrativos, o bien para consignar sus derechos o responsabilidades contingentes que puedan o no presentarse en el futuro.

Las cuentas que se manejan para efectos de este documento son las siguientes:

A) Contables:

Cuenta	Nombre de la Cuenta	Saldo Inicial	Saldo Final	Flujo
77200-00000-00000-00000	DEUDORES RECURSOS FEDERALES	179,091,950.34	179,091,950.34	-
78100-00000-00000-00000	OBRAS CONTRATADAS RAMO 15, 20 Y 33	2,042,156,230.39	-	2,042,156,230.39
78200-00000-00000-00000	OBRAS EN EJECUCION RAMO 15, 20 Y 30	- 2,042,156,230.39	-	- 2,042,156,230.39
TOTAL				

B) Presupuestales:

Cuenta	Nombre de la Cuenta	Saldo Inicial	Saldo Final	Flujo
81100-00000-00000-00000	LEY DE INGRESOS ESTIMADA	-	2,440,000,000.00	- 2,440,000,000.00
81200-00000-00000-00000	LEY DE INGRESOS POR EJECUTAR	-	286.28	286.28
81300-00000-00000-00000	LEY DE INGRESOS MODIFICADA	-	437,862,680.23	- 437,862,680.23
81400-00000-00000-00000	LEY DE INGRESOS DEVENGADA	-	0.41	0.41
81500-00000-00000-00000	LEY DE INGRESOS RECAUDADA	-	2,877,862,393.54	2,877,862,393.54
82100-00000-00000-00000	PRESUPUESTO DE EGRESOS APROBADO	-	2,950,000,000.00	2,950,000,000.00
82200-00000-00000-00000	PRESUPUESTO DE EGRESOS POR EJERCER	-	396,840,676.73	396,840,676.73
82300-00000-00000-00000	PRESUPUESTO DE EGRESOS MODIFICADO	-	72,137,605.91	- 72,137,605.91
82400-00000-00000-00000	PRESUPUESTO COMPROMETIDO	-	396,840,676.70	396,840,676.70
82500-00000-00000-00000	PRESUPUESTO DEVENGADO	-	131,734,595.81	131,734,595.81
82600-00000-00000-00000	PRESUPUESTO DE EGRESOS EJERCIDO	-	0.06	0.06
82700-00000-00000-00000	PRESUPUESTO DE EGRESOS PAGADO	-	2,746,127,798.37	- 2,746,127,798.37
...	...			
TOTAL				

Bajo protesta de decir verdad declaramos que los Estados Financieros y sus notas son correctos, verídicos y son responsabilidad del emisor.

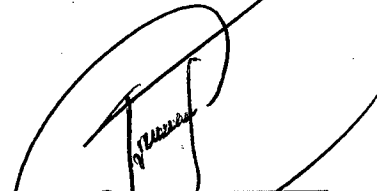
C. RICARDO GALLARDO JUÁREZ
 PRESIDENTE MUNICIPAL
 AUTOREGIDO
 LIC. MARIA ISABEL GONZÁLEZ TOVAR
 SÍNDICO
 Vo.Ba.

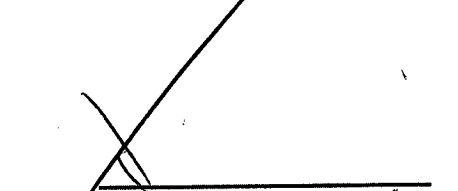
E.P. JESÚS EMMANUEL RAMOS HERNÁNDEZ
 TESORERO MUNICIPAL
 ELABORÓ
 LIC. IGNACIO GONZÁLEZ RIVAS
 CONTRALOR
 REVISÓ

NOTAS DE GESTIÓN ADMINISTRATIVA
INFORME DEL 1 DE ENERO AL 31 DE DICIEMBRE DE 2017
H. AYUNTAMIENTO DE SAN LUIS POTOSÍ

1. Introducción:

Los Estados Financieros de los Entes Públicos, proveen de información financiera a los principales usuarios de la misma, al Congreso y a los ciudadanos, bajo la denominación de Ley General de Contabilidad Gubernamental, Las cifras que los conforman se elaboran con base en los datos que se generan en los diferentes centros contables, aplicando los Postulados Básicos de Contabilidad Gubernamental, el Sistema Integral de Contabilidad Gubernamental, así como los criterios, normas y reglas específicas que la rigen, tanto nacionales como internacionales. De esta forma, los Estados Financieros constituyen un instrumento básico para la toma de decisiones y permiten la preparación y elaboración de otros reportes financieros y estadísticos confiables, relativos al ejercicio del presupuesto y la ejecución de la Ley de Ingresos; facilitar a las instancias fiscalizadoras comprobar en las áreas centrales de contabilidad la veracidad de los datos asentados de ingreso y gasto, así como de las operaciones de crédito público y de la administración de los fondos federales. De esta manera, se informa y explica la respuesta del gobierno a las condiciones relacionadas con la información financiera de cada período de gestión; además, de exponer aquellas políticas que podrían afectar la toma de decisiones en períodos posteriores.

2. Panorama Económico y Financiero:

San Luis Potosí, como parte de la Zona Metropolitana, registra un alto grado de expectativas de crecimiento, no obstante hoy en día vive una dualidad que se refleja en altas tasas de pobreza al interior de la ciudad y a lo largo del municipio, con elevados rezagos en el acceso a los servicios de salud, problemas de movilidad, inseguridad, etc. En este sentido, cada una de nuestras acciones tendrá la finalidad de atender la problemática expuesta, para reducir la brecha de desigualdad en el Municipio mediante la implementación de programas de estímulos fiscales que generaran un incremento en los ingresos propios del Municipio y reducción a la morosidad de los contribuyentes. Un control estricto en la aplicación del gasto, para lo cual se implementan políticas de racionalidad y austeridad, logrando maximizar los recursos disponibles. Estas acciones se llevaron a cabo debido a la capacitación de nuestros funcionarios en los temas mencionados y al aplicar un estricto apego en el presupuesto que se formuló para desarrollar el Plan de Desarrollo Municipal 2015-2018.

3. Autorización e Historia:

a) Fecha de creación del Municipio:

El Municipio de San Luis Potosí se creó el 19 de julio de 1826 con el decreto 46, con categoría política de Ciudad (desde el 30 de mayo de 1656; acta de fundación).

NOTAS DE GESTIÓN ADMINISTRATIVA

INFORME DEL 1 DE ENERO AL 31 DE DICIEMBRE DE 2017

H. AYUNTAMIENTO DE SAN LUIS POTOSÍ

b) Principales cambios en su estructura:

El Ayuntamiento de San Luis Potosí como cuerpo de representación popular se integra por los siguientes funcionarios electos por voto popular directo:

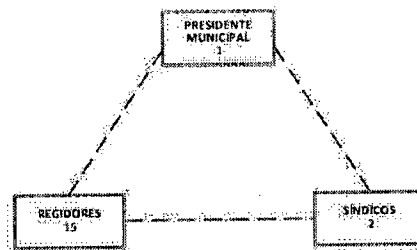

4. Organización y Objeto Social:

a) Objeto social.

MISIÓN: Somos un Gobierno líder, honesto, transparente, incluyente, abierto y respetuoso de los derechos humanos; que brinda bienes y servicios de calidad y crea mejores oportunidades de vida para las personas que habitan en San Luis Potosí para su bienestar, procurando un desarrollo metropolitano sustentable.

VISIÓN: Ser un municipio con un Gobierno líder en desarrollo metropolitano, comprometido con sus habitantes y la garantía de sus derechos; que genere progreso, orden, confianza y oportunidades, promoviendo la participación y el desarrollo sustentable en un marco de legalidad, justicia y transparencia.

VALORES: En el H. Ayuntamiento de San Luis Potosí consideramos nuestro desempeño ético como la manera de vivir cotidianamente todos los valores que asumimos como necesarios en nuestro quehacer, reflejándolos en todas nuestras acciones, estos son: Honestidad. Responsabilidad. Solidaridad. Compromiso Social. Trabajo en Equipo.

b) Principales actividades.

El Municipio es una entidad jurídica política y una organización comunal; sirve de base para la división territorial y la organización política y administrativa de los Estados de la Federación de su régimen interior. Por lo tanto, el Municipio es la célula básica de la división política del país, como lo establece el artículo 115 constitucional.

NOTAS DE GESTIÓN ADMINISTRATIVA
INFORME DEL 1 DE ENERO AL 31 DE DICIEMBRE DE 2017

H. AYUNTAMIENTO DE SAN LUIS POTOSÍ

c) Régimen Jurídico que le es aplicable.

El Ejercicio Fiscal es en base al año calendarios, con un régimen jurídico de Gobierno Municipal.

d) Consideraciones fiscales del municipio:

El Municipio de San Luis Potosí esta registrado bajo un régimen fiscal de Persona Moral con fines no lucrativos con RFC MSL850101-8L1 y sus obligaciones fiscales de Impuesto Sobre la renta, como Retenedor de Sueldos y Salarios, así como Retenedor por Honorarios y Arrendamientos de Personas Físicas.

e) Estructura organizacional básica.-

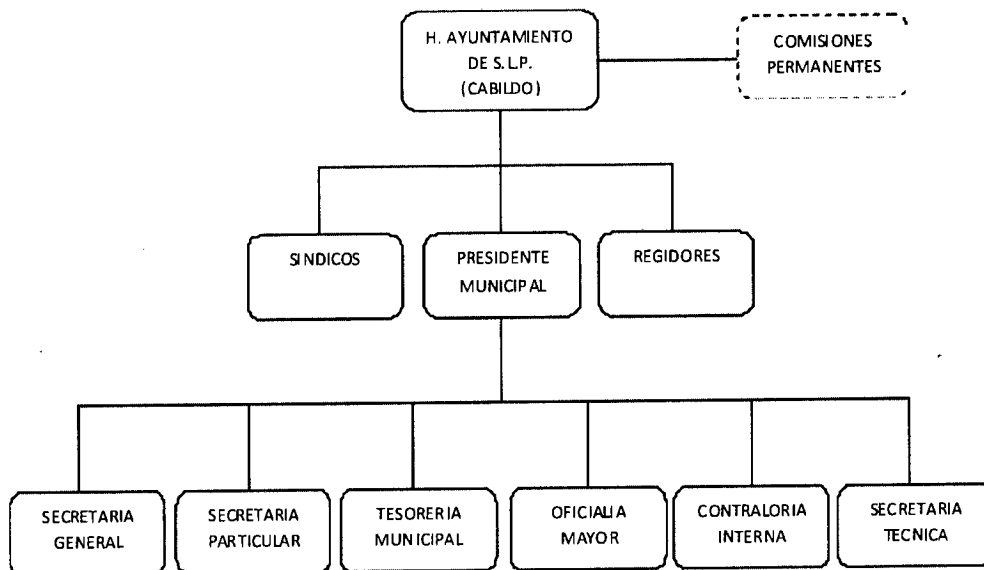

f) Fideicomisos, mandatos y análogos de los cuales es fideicomitente o fideicomisario.

La información de los fideicomisos con que cuenta este Municipio, son parte integrante de la Cuenta Pública 2017

NOTAS DE GESTIÓN ADMINISTRATIVA
INFORME DEL 1 DE ENERO AL 31 DE DICIEMBRE DE 2017
H. AYUNTAMIENTO DE SAN LUIS POTOSÍ

5. Bases de Preparación de los Estados Financieros:

Se ha observado la normatividad emitida por el CONAC y las disposiciones legales aplicables: Si (X) No ()

De acuerdo a la Ley de Contabilidad Gubernamental publicada en el Diario Oficial de la federación el 31 de Diciembre de 2008. Y que entra en vigor desde el 1 de Enero de 2012.

La presente Ley es de orden público y tiene como objeto establecer los criterios generales que regirán la contabilidad gubernamental y la emisión de información financiera de los entes públicos, con el fin de lograr su adecuada armonización, la presente Ley es de observancia obligatoria para los poderes Ejecutivo, Legislativo y Judicial de la Federación, los Estados y el Distrito Federal; los Ayuntamientos de los Municipios; los órganos político-administrativos de las demarcaciones territoriales del Distrito Federal; las entidades de la administración pública paraestatal, ya sean federales, estatales o municipales y los órganos autónomos federales y estatales.

Entendiéndose por armonización la revisión, reestructuración y compatibilización de los modelos contables vigentes a nivel nacional, a partir de la adecuación y fortalecimiento de las disposiciones jurídicas que las rigen, de los procedimientos para el registro de las operaciones, de la información que deben generar los sistemas de contabilidad gubernamental y de las características y contenido de los principales informes de rendición de cuentas.

De acuerdo con la entrada en vigor de la LGCG, el Ayuntamiento de San Luis Potosí ha creado el Sistema de Contabilidad Gubernamental mediante un software que en estricto apego a la normativa, deberá cumplir con todos los aspectos esenciales para dar cumplimiento cabal a las disposiciones así requeridas.

Los objetivos específicos que se pretenden alcanzar son los siguientes:

- Registrar en forma veraz y oportuna las operaciones realizadas durante el periodo operativo.
- Facilitar el registro de las operaciones y el análisis de la información que genera.
- Asegurar la consistencia en la forma de registrar las operaciones.
- Detallar el registro por ciclo de operaciones.
- Realizar las funciones y actividades en forma sistematizada.
- Efectuar el registro simultáneo contable-presupuestal.
- Controlar el registro de las operaciones sobre bases acumulativas.
- Registrar las operaciones en tiempo real.
- Consolidar la información a nivel estatal.
- Generar información financiera y contable en forma oportuna, con el fin de hacer más eficiente la toma de decisiones.

NOTAS DE GESTIÓN ADMINISTRATIVA

INFORME DEL 1 DE ENERO AL 31 DE DICIEMBRE DE 2017

H. AYUNTAMIENTO DE SAN LUIS POTOSÍ

De igual forma con el propósito general de dar a conocer a los funcionarios responsables de la administración pública del órgano en mención, los postulados, las políticas, los procedimientos y las reglas sobre las que se basa el registro, clasificación y evaluación contable de las operaciones, así como para obtener la información que se deriva de la Contabilidad, se está elaborando a detalle el Manual de Contabilidad Gubernamental actualizado con las modificaciones que la Ley ha demandado mejorar o sustituir para su aplicación correcta.

6. Políticas de Contabilidad Significativas:

Durante el ejercicio 2017 se dio cumplimiento a lo estipulado con respecto a la depreciación de los bienes muebles e inmuebles utilizando el método del punto 6 del "Acuerdo por el que se emiten las reglas específicas del registro y valoración del patrimonio" con la última reforma publicada en el DOF 22-12-2014. Dentro del reconocimiento inicial de las diferencias arrojadas por la conciliación Físico-Contable, tanto de existencias se reconocerán afectando las cuentas correspondientes al rubro Resultado de Ejercicios anteriores y a la cuenta del grupo de Activo no Circulante correspondiente, para el caso que derive de la baja de bienes, entre otros, por pérdida, obsolescencia, deterioro, extravió, robo o siniestro ésta se registra mediante abono al activo no circulante que corresponde y cargo a la cuenta 5.5.1.8 Disminución de Bienes por pérdida, obsolescencia y deterioro.

Para el caso de los bienes no localizados se procederá a la baja de los bienes y se realizan los procedimientos administrativos correspondientes notificándose a los órganos internos de control:

- a) El objetivo es tener un registro completo, confiable y actualizado que asegure la transparencia de la información necesaria y se coadyuve a una gestión prudente y responsable de la Hacienda Pública.
- b) El bien se hubiere extraviado, robado o siniestrado, el Ente Público deberá levantar acta administrativa haciendo constar los hechos, así como cumplir los demás actos y formalidades establecidas en la legislación aplicable en cada caso.

A diciembre de 2015 Atendiendo a la Norma Internacional de Contabilidad del Sector Público (NICS 10-Información Financiera en Economías Hiperinflacionarias), se deberá actualizar el patrimonio cuando el Índice Nacional de Precios al Consumidor acumulada durante un periodo de tres años sea igual o superior al 100%.

El efecto de la actualización de las cuentas de activo, pasivo y patrimonio (reexpresión) se realizará contra la cuenta 3.1.3 Actualización de la Hacienda Pública/Patrimonio.

NOTAS DE GESTIÓN ADMINISTRATIVA

INFORME DEL 1 DE ENERO AL 31 DE DICIEMBRE DE 2017

H. AYUNTAMIENTO DE SAN LUIS POTOSÍ

El Municipio de San Luis Potosí no cuenta con operaciones en el extranjero, por lo tanto no existen efectos en la información financiera gubernamental.

Asimismo no se cuenta con un Método de valuación de la inversión en acciones de Compañías subsidiarias no consolidadas y asociadas.

El Sistema y método de valuación de inventarios representa el valor de la existencia de materiales y suministros de consumo para el desempeño de las actividades del Ayuntamiento valuadas a un precio promedio calculado con las cotizaciones que se realizan en el mes para cada producto específico en una misma fuente de información de cada una de las partidas de Materiales, útiles y equipos menores de oficina, Materiales, útiles y equipos menores de tecnologías de la información y comunicaciones, Productos alimenticios para personas y Productos Químicos, Farmacéuticos y de Laboratorio, los cuales al no ser enajenados no se cuenta con un Método de Costo de lo Vendido.

Se realizó una revisión al proceso de la validación de la documentación ingresada para el control a detalle de las cuentas que se tienen por pagar, así como modificaciones al sistema de cajas para poder tener un mejor control de los ingresos recaudados por Impuestos y Derechos. Esto para poder abarcar y contar con la generación de información oportuna.

7. Posición en Moneda Extranjera y Protección por Riesgo Cambiario:

Teniendo presente el postulado de revelación suficiente e importancia relativa se informa que el Ayuntamiento de San Luis Potosí no cuenta con operaciones en el Extranjero por consiguiente no se tiene riesgo de la libre fluctuación en las divisas del mercado, Así mismo tampoco cuenta con inversiones en acciones de sus Órganos Intermunicipales

8. Reporte Analítico del Activo:

Actualmente se llevan a cabo los registros contables con base en las reglas de registro y valoración del patrimonio contemplado en el artículo 27 de LGCG, en los cuales se consideran los siguientes puntos relevantes por las áreas:

- 1.-Llevar a cabo el levantamiento físico del inventario de los bienes a que se refiere el artículo 23 de la ley,
- 2.-Que el inventario esté debidamente conciliado con el registro contable,
- 3.-Que en el caso de los bienes inmuebles, no se establezca un valor inferior al catastral que le corresponda.



SAN LUIS POTOSÍ
EL AYUNTAMIENTO 2016-2018

Anexo C-29

NOTAS DE GESTIÓN ADMINISTRATIVA

INFORME DEL 1 DE ENERO AL 31 DE DICIEMBRE DE 2017

H. AYUNTAMIENTO DE SAN LUIS POTOSÍ

La vida útil de los diferentes Activos está considerada de 5 a 10 años con un porcentaje anual del 10% y los cambios en la depreciación suelen ser variables.

9. Fideicomisos, Mandatos y Análogos:

La información de los fideicomisos con que cuenta este Municipio, es parte integrante de la presente cuenta pública, en caso de requerir información adicional, está a su disposición.

10. Reporte de la Recaudación:

a) Análisis del comportamiento de la recaudación, de forma separada los ingresos locales de los federales:

Para el ejercicio fiscal 2017 tomado como referencia el presupuesto se reportó un incremento del 14% en los ingresos locales, y un 15% en ingresos federales. Se presenta el desglose en la siguiente tabla:

INGRESOS LOCALES	2017	Presupuesto	DIFERENCIA	%
INGRESOS DE GESTIÓN	\$1,034,199,409.43	\$889,420,000.00	\$144,779,409.43	14%
Impuestos	\$585,963,413.90	\$580,950,000.00	\$5,013,413.90	1%
Contribuciones de Mejoras	\$9,149,195.43	\$3,500,000.00	\$5,649,195.43	62%
Derechos	\$346,591,030.29	\$226,350,000.00	\$120,241,030.29	35%
Productos	\$26,628,115.15	\$17,820,000.00	\$8,808,115.15	33%
Aprovechamientos	\$65,867,654.66	\$55,300,000.00	\$10,567,654.66	16%
INGRESOS FEDERALES	2017	Presupuesto	DIFERENCIA	%
Participaciones, Aportaciones, Transferencias, Asignaciones, Subsidios y Otras Ayudas	\$1,831,367,963.12	\$1,550,580,000.00	\$280,787,963.12	15%
Participaciones y Aportaciones	\$1,767,214,371.12	\$1,550,580,000.00	\$216,634,371.12	12%
TRANSFERENCIAS, ASIGNACIONES, SUBSIDIOS Y OTRAS AYUDAS	\$64,153,592.00		\$64,153,592.00	100%

NOTAS DE GESTIÓN ADMINISTRATIVA

INFORME DEL 1 DE ENERO AL 31 DE DICIEMBRE DE 2017

H. AYUNTAMIENTO DE SAN LUIS POTOSÍ

interbancario de equilibrio TIE más 2 puntos porcentuales. Y dentro del decreto 397 contratado con la misma institución por un crédito simple de \$273,000,000.00 (doscientos setenta y tres millones de pesos 00/100 M.N), más accesorios financieros correspondientes a un plazo de hasta 15 años sin plazo de gracia, con un interés ordinario de Tasa de interés interbancario de equilibrio TIE más 2 puntos porcentuales. Ambos créditos cuentan con una penalización por pronto pago del 1 por ciento sobre el pago anticipado.

12. Calificaciones otorgadas:

Reporte de Calificación con fecha 17 de diciembre de 2014: Municipio de San Luis Potosí, San Luis Potosí. Factores Clave de la Calificación. Porcentaje Alto de Créditos Quirografarios: Fitch Ratings opina que la recurrencia en financiamiento bancario de corto y mediano plazo del Municipio es la debilidad principal de la calificación, dado que refleja la posición baja de liquidez. A octubre de 2014, se registran MXN231.9 millones, provenientes de dos créditos con la banca comercial.

Calificación
Escala Local, Largo Plazo
Calidad Crediticia BB(mex)
Perspectiva Crediticia
Largo Plazo Estable

Información Financiera

Municipio de San Luis Potosí			
MXN millones	31 dic 2013	31 dic 2012	
IFOs	1,955.0	1,711.4	
Deuda	473.7	363.6	
GO	1,886.9	1,413.9	
AI	286.1	297.8	
AI / IFOs (%)	13.7	17.4	
Inversión / IFOs (%)	3.2	16.7	
Deuda / IFOs (veces)	0.24	0.21	
Deuda / AI (veces)	1.76	1.22	
Intereses / IFOs (%)	2.5	2.9	
Serv. Deuda / IFOs (%)	5.7	13.1	
Serv. Deuda / AI (%)	41.4	75.1	

IFOs: Ingresos fiscales ordinarios; GO: Gasto operativo; AI: Alícuota interna
Fuente: San Luis Potosí y cálculos de Fitch

La última revisión al municipio de San Luis Potosí fue en noviembre 25 de 2016 por Fitch Ratings, donde Fitch subió a 'BBB- (mex)' la calificación del Municipio de San Luis Potosí, escalando 3 posiciones ascendentes.

Fitch Ratings – Monterrey N. L.- (Noviembre 25, 2016): Fitch Ratings subió la calificación a la calidad crediticia del Municipio de San Luis Potosí, San Luis Potosí en '**BBB-(mex)**'. La perspectiva crediticia se mantiene estable. Así mismo ratifica la calificación específica de dos financiamientos como se muestra a continuación:

- Crédito Bansi 14, monto inicial de MXN190 millones, saldo a octubre 2016 de MXN185 millones, subió a 'A – (mex) vra' desde 'BBB(mex) vra'.
- Crédito Bansi 14-2, monto inicial de MXN273 millones, saldo a octubre 2016 de MXN270 millones, subió a 'A – (mex) vra' desde 'BBB



NOTAS DE GESTIÓN ADMINISTRATIVA

INFORME DEL 1 DE ENERO AL 31 DE DICIEMBRE DE 2017

H. AYUNTAMIENTO DE SAN LUIS POTOSÍ

Sensibilidad de la calificación.

La calificación de San Luis Potosí o su perspectiva podrían cambiar si continua el desempeño financiero adecuado, disminuye el pasivo circulante y mejora en la posición de liquidez.

HR Ratings reviso al alza la calificación de Deuda- Créditos Bancarios Estructurados a Largo Plazo con Bansi por el monto de P\$190.0m. Además HR Ratings ratifico la calificación de Deuda – Créditos Bancarios Estructurados a Largo Plazo con Bansi por el monto inicial de P\$273.0, ratificando la perspectiva Estable respectivamente.

HR Ratings reviso al alza la calificación de HR BBB+ (E) a HR A- (E) y ratifico la Perspectiva Estable para el crédito contratado por el Municipio de San Luis Potosí, con Bansi por un monto inicial de P\$190.0m.

► Detalle de Calificación

► HISTORIAL

Nombre:	San Luis Potosí
Razón Social:	San Luis Potosí, SLP.
Clave:	2402E EANSI P\$190.0M
Área:	Finanzas Públicas
Sub-Área:	Municipios
Descripción:	Deuda - Crédito Bancario Estructurado - Largo Plazo
Calificación Estructurada:	HR A- (E)
Fecha:	12 octubre 2017
Perspectiva:	ESTABLE *A NRSRO Rating

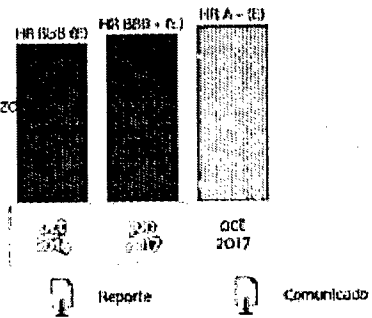

► Da clic en la gráfica para ver el detalle

NOTAS DE GESTIÓN ADMINISTRATIVA

INFORME DEL 1 DE ENERO AL 31 DE DICIEMBRE DE 2017

H. AYUNTAMIENTO DE SAN LUIS POTOSÍ

HR Ratings ratificó la calificación de HR A- (E) y la Perspectiva Estable para el crédito contratado por el Municipio de San Luis Potosí, con Bansi por un monto inicial de P\$273.0m.

Detalle de Calificación

HISTORIAL

Nombre: San Luis Potosí
 Razón Social: San Luis Potosí, SLP.
 Clave: 28028 BANSI P\$273.0M
 Área: Finanzas Públicas
 Sub-Área: Municipios
 Descripción: Deuda - Crédito Bancario Estructurado - Largo Plazo
 Calificación Estructurada: HR A - (E)
 Fecha: 12 octubre 2017
 Perspectiva: ESTABLE
 ▲ NRSRO Rating

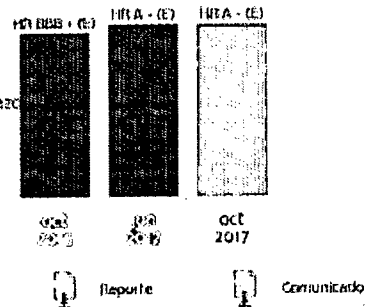

Da clic en la gráfica para ver el detalle

HR Ratings el 12 de junio de 2017 revisó al alza la calificación Quirografaria de HR BB+ a HR BBB- al Municipio de San Luis Potosí, y mantuvo la Perspectiva Estable.

La revisión al alza de la calificación se debe al adecuado comportamiento observado en las principales métricas financieras del Municipio, mismo que superó las expectativas de HR Ratings. Al cierre de 2016, se reportó en el Balance Primario Ajustado (BPA) al considerar el incremento en los recursos pendientes por ejercer, en contraste con el superávit esperado por HR Ratings de 0.6% en el BPA. En lo anterior se observó una contracción de 12.8% en el Gasto Corriente y un crecimiento de 14.3% en los Ingresos de Libre Disposición (ILD). Asimismo, las métricas de Servicios de la Deuda y Deuda Neta a ILD reportaron en 2016 un nivel de 7.0% y 25.9% respectivamente, resultados inferiores a los estimados de 8.5% y 32.6% gracias al crecimiento interanual registrado en los ILD. De acuerdo con el saldo observado durante el periodo de análisis en la Deuda Quirografaria, se espera para los próximos años que las métricas de Servicio de Deuda y Servicios de Deuda Quirografaria a ILD incrementen.

<https://www.hrratings.com/es/ratings#> Consultado el 30 de Junio de 2017

NOTAS DE GESTIÓN ADMINISTRATIVA
INFORME DEL 1 DE ENERO AL 31 DE DICIEMBRE DE 2017

H. AYUNTAMIENTO DE SAN LUIS POTOSÍ

Detalle de la publicación e historial de las calificaciones del ejercicio 2013 al 2017

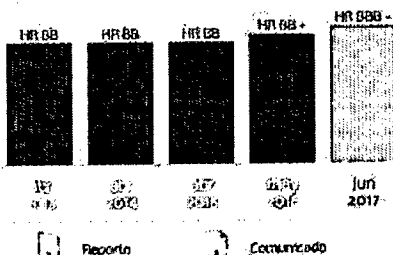
Información General		▶ HISTORIAL
Nombre:	San Luis Potosí	
Razón Social:	San Luis Potosí, SLP.	
Clave:	24028-10	
Área:	Finanzas Públicas	
Sub-Área:	Municipales	
Descripción:	Quirógrafos	
Calificación:	HR 0B -	
Fecha:	12 junio 2017	
Perspectiva:	ESTABLE	
	*A NRSRO Rating	

13. Proceso de Mejora:

El Municipio de San Luis Potosí se encuentra en la implementación del Sistema de Calidad que nos promueve la constante vigilancia de los procedimientos que generan un servicio a la comunidad, mediante la evaluación de distintos indicadores de gestión para poder generar los procesos de mejora.

Por otra parte en el 2017 hemos progresado de buena manera en el rubro de PbR- SED en el cual podemos vincular el proceso de programación del presupuesto con la medición de los indicadores de desempeño que las áreas proporcionan en bases a sus actividades.

14. Información por Segmentos:

El Municipio puede generar información de acuerdo a las fuentes de financiamiento y a los clasificadores de ingresos y egresos emitidos por el Consejo Nacional de Armonización Contable, por Unidad Responsable, por proceso o proyecto.

15. Eventos Posteriores al Cierre:

El municipio informará el efecto en sus estados financieros de aquellos hechos ocurridos en el período posterior al que informa, que proporcionan mayor evidencia sobre eventos que le afecten económicamente y que no se conocían a la fecha de cierre.

NOTAS DE GESTIÓN ADMINISTRATIVA
INFORME DEL 1 DE ENERO AL 31 DE DICIEMBRE DE 2017
H. AYUNTAMIENTO DE SAN LUIS POTOSÍ

16. Partes Relacionadas:

No existen partes relacionadas que pudieran ejercer influencia significativa sobre la toma de decisiones financieras y operativas

Bajo protesta de decir verdad declaramos que los Estados Financieros y sus notas, son razonablemente correctos y son responsabilidad del emisor

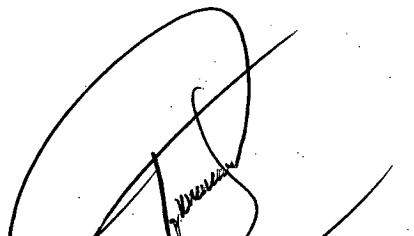
C. RICARDO JUÁREZ CALLARDO
PRESIDENTE MUNICIPAL
AUTORIZÓ

LIC. MARÍA ISABEL GONZÁLEZ TOVAR
SÍNDICO
Vo.Bo.

C.P. JESÚS EMMANUEL RAMOS HERNÁNDEZ
TESORERO MUNICIPAL
ELABORÓ



LIC. IGNACIO GONZÁLEZ RIVAS
CONTRALOR
REVISÓ

Notas:

1. Las Notas de Gestión Administrativa son de texto libre, debiendo ajustarse al Manual de Contabilidad Gubernamental emitido por el CONAC.
2. Las Notas de Gestión Administrativa se deberán leer en todos sus apartados, en caso de que no se tenga información por presentar en alguno de ellos se tendrá que incluir la leyenda "No aplica".

MUNICIPIO DE SAN LUIS POTOSÍ, SLP Estado Analítico de Ingresos Del 1 de enero al 31 de diciembre de 2017						
Rubro de Ingresos	Ingreso Estimado 1	Ampliaciones y Reducciones 2	Ingreso Modificado (3= 1 + 2) 3	Ingreso Devengado 4	Ingreso Recaudado 5	Diferencia (6= 5 - 1) 6
Impuestos	580,950,000.00	5,013,692.93	585,963,692.93	585,963,413.90	726,996,790.85	146,046,790.85
Cuotas y Aportaciones de Seguridad Social						
Contribuciones de Mejoras	9,000,000.00	149,195.43	9,149,195.43	9,149,195.43	9,149,195.43	149,195.43
Derechos	226,350,000.00	120,061,721.05	346,411,721.05	346,538,988.42	346,538,988.02	120,188,988.02
Productos	17,820,000.00	21,155,178.56	38,975,178.56	38,975,178.56	38,975,178.56	21,155,178.56
Corriente	14,170,000.00	12,590,577.99	26,760,577.99	26,760,577.99	26,760,577.99	12,590,577.99
Capital	3,650,000.00	8,564,600.57	12,214,600.57	12,214,600.57	12,214,600.57	8,564,600.57
Aprovechamientos	55,300,000.00	10,567,661.77	65,867,661.77	65,867,654.66	65,867,654.65	10,567,654.65
Corriente	55,300,000.00	10,567,661.77	65,867,661.77	65,867,654.66	65,867,654.65	10,567,654.65
Capital						
Ingresos por Ventas de Bienes y Servicios						
Participaciones y Aportaciones	1,550,580,000.00	216,761,638.49	1,767,341,638.49	1,767,214,371.12	1,767,214,975.04	216,634,975.04
Transferencias, Asignaciones, Subsidios y Otras Ayudas		64,153,592.00	64,153,592.00	64,153,592.00	64,153,592.00	64,153,592.00
Ingresos Derivados de Financiamientos						
Total	2,440,000,000.00	437,862,680.23	2,877,862,680.23	2,877,862,394.09	3,018,896,374.55	578,896,374.55
				Ingresos excedentes¹		

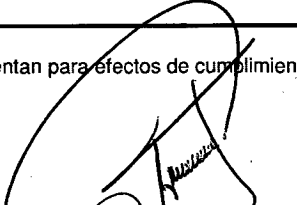
¹ Los ingresos excedentes se presentan para efectos de cumplimiento de la Ley General de Contabilidad Gubernamental y el importe reflejado debe ser siempre mayor a cero.

C. RICARDO GALLARDO JUÁREZ
 PRESIDENTE MUNICIPAL
 AUTORIZÓ

LIC. MARÍA ISABEL GONZÁLEZ TOVAR
 SINDICO
 Vo.Bo.

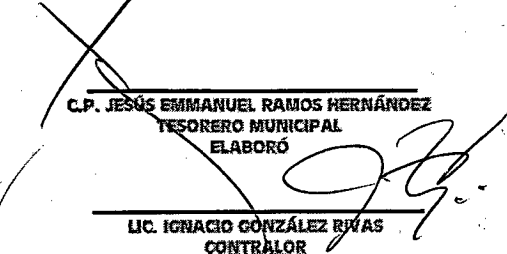
C.P. JESÚS EMMANUEL RAMOS HERNÁNDEZ
 TESORERO MUNICIPAL
 ELABORÓ

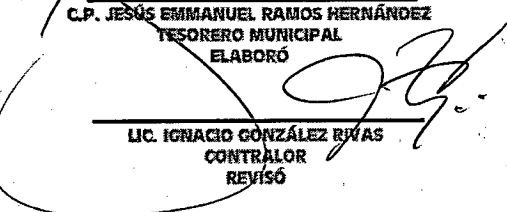
LIC. IGNACIO GONZÁLEZ ROJAS
 CONTRALOR
 REVISÓ



MUNICIPIO DE SAN LUIS POTOSÍ, SLP
Estado Analítico de Ingresos
Al 31 de diciembre de 2017

Estado Analítico de Ingresos por Fuente de Financiamiento	Ingreso Estimado 1	Ampliaciones y Reducciones 2	Ingreso Modificado (3= 1 + 2)	Ingreso Devengado 4	Ingreso Recaudado 5	Diferencia (6= 5 - 1)
Ingresos del Gobierno						
Impuestos	580,950,000.00	5,013,692.93	585,963,692.93	585,963,413.90	726,996,790.85	146,046,790.85
Contribuciones de Mejoras	9,000,000.00	149,195.43	9,149,195.43	9,149,195.43	9,149,195.43	149,195.43
Derechos	226,350,000.00	120,061,721.05	346,411,721.05	346,538,988.42	346,538,988.02	120,188,988.02
Productos	17,820,000.00	21,155,178.56	38,975,178.56	38,975,178.56	38,975,178.56	21,155,178.56
Corriente	14,170,000.00	12,590,577.99	26,760,577.99	26,760,577.99	26,760,577.99	12,590,577.99
Capital	3,650,000.00	8,564,600.57	12,214,600.57	12,214,600.57	12,214,600.57	8,564,600.57
Aprovechamientos	55,300,000.00	10,567,661.77	65,867,661.77	65,867,654.66	65,867,654.65	10,567,654.65
Corriente	55,300,000.00	10,567,661.77	65,867,661.77	65,867,654.66	65,867,654.65	10,567,654.65
Capital	-	-	-	-	-	-
Participaciones y Aportaciones	1,550,580,000.00	216,761,638.49	1,767,341,638.49	1,767,214,371.13	1,767,214,975.04	216,634,975.04
Participaciones	886,654,447.36	260,621,790.69	1,147,276,238.05	1,017,276,238.06	1,017,276,238.05	130,621,790.69
Aportaciones	467,589,625.70	143,620,239.50	611,209,865.20	741,082,597.83	741,083,201.75	273,493,576.05
Fondo de Aportaciones para la Infraestructura Social Municipal	-	-	-	-	-	-
Fondo de Aportaciones para el Fortalecimiento de los Municipios	-	-	-	-	-	-
Convenios	196,335,926.94	187,480,391.70	8,855,535.24	8,855,535.24	8,855,535.24	187,480,391.70
Transferencias, Asignaciones, Subsidios y Otras Ayudas	-	64,153,592.00	64,153,592.00	64,153,592.00	64,153,592.00	64,153,592.00
Ingresos de Organismos y Empresas	-	-	-	-	-	-
Cuotas y Aportaciones de Seguridad Social	-	-	-	-	-	-
Ingresos por Ventas de Bienes y Servicios	-	-	-	-	-	-
Transferencias, Asignaciones, Subsidios y Otras Ayudas	-	-	-	-	-	-
Ingresos derivados de financiamiento	-	-	-	-	-	-
Ingresos Derivados de Financiamientos	-	-	-	-	-	-
Total	2,440,000,000.00	437,862,680.23	2,877,862,680.23	2,877,862,394.10	3,018,896,374.55	578,896,374.55
					Ingresos excedentes ¹	

¹ Los ingresos excedentes se presentan para efectos de cumplimiento de la Ley General de Contabilidad Gubernamental y el importe reflejado debe ser siempre mayor a cero.



C. RICARDO GALLARDO JUÁREZ
PRESIDENTE MUNICIPAL
AUTORIZÓ

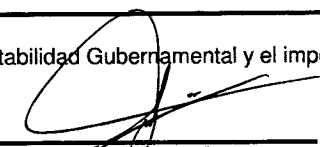

C.P. JESÚS EMMANUEL RAMOS HERNÁNDEZ
TESORERO MUNICIPAL
ELABORÓ

LIC. MARIA ISABEL GONZÁLEZ TOVAR
SÍNDICO
V.O.Ba.

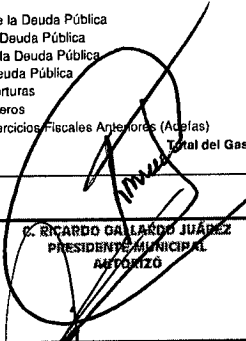
LIC. IGNACIO GONZÁLEZ RIVAS
CONTRALOR
REVISÓ

MUNICIPIO DE SAN LUIS POTOSÍ, SLP Estado Analítico del Ejercicio del Presupuesto de Egresos Clasificación por Objeto del Gasto (Capítulo y Concepto) Del 1 de enero al 31 de diciembre de 2017						
Concepto	Egresos Aprobado	Ampliaciones/ (Reducciones)	Egresos Modificado	Egresos Devengado	Egresos Pagado	Subejercicio
	1	2	3 = (1 + 2)	4	5	6 = (3 - 4)
Servicios Personales	1,378,668,527.30	- 278,958,067.28	1,099,710,460.02	1,099,710,459.30	1,097,405,995.23	0.72
Remuneraciones al Personal de Carácter Permanente	664,914,749.78	- 188,243,905.22	476,670,844.56	476,670,844.56	476,670,844.56	-
Remuneraciones al Personal de Carácter Transitorio	129,024,531.18	- 26,900,606.73	102,123,924.45	102,123,924.45	102,117,424.45	-
Remuneraciones Adicionales y Especiales	138,883,531.51	- 31,492,899.72	170,376,431.23	170,376,431.23	170,376,431.23	-
Seguridad Social	71,772,960.31	- 36,483,554.27	108,256,514.58	108,256,514.58	106,017,344.57	-
Otras Prestaciones Sociales y Económicas	203,000,103.76	- 83,930,452.68	119,069,651.08	119,069,650.36	119,012,046.50	0.72
Previsiones	161,318,381.13	- 46,014,933.32	115,301,447.81	115,301,447.81	115,300,257.61	-
Pago de Estímulos a Servidores Públicos	9,756,269.63	- 1,844,623.32	7,911,646.31	7,911,646.31	7,911,646.31	-
Materiales y Suministros	251,460,062.73	- 12,998,960.17	238,470,102.56	278,890,807.30	260,470,868.98	- 40,420,704.74
Materiales de Administración, Emisión de Documentos y Artículos Oficiales	16,827,598.53	- 2,655,800.31	19,483,498.84	21,518,325.21	21,296,855.91	- 2,034,826.37
Alimentos y Utensilios	4,350,428.90	- 95,674.70	4,254,754.20	5,399,965.36	5,194,962.42	- 1,145,211.16
Materias Primas y Materiales de Producción y Comercialización	6,923,342.71	- 71,781,183.78	78,704,526.49	124,085,226.47	116,339,245.98	- 45,380,699.98
Materiales y Artículos de Construcción y de Reparación	150,659,587.44	- 90,722,974.58	59,936,612.86	60,182,927.28	50,177,391.23	- 248,314.40
Productos Químicos, Farmacéuticos y de Laboratorio	70,380,183.00	- 18,551,114.90	53,829,068.10	45,442,700.17	45,441,124.10	- 8,388,347.93
Combustibles, Lubrificantes y Aditivos	864,477.26	- 17,323,406.57	18,187,883.83	18,187,884.59	18,187,884.57	- 0.78
Vestuario, Blancos, Prendas de Protección y Artículos Deportivos	9,327.25	- 1,306,364.68	1,315,691.93	1,315,691.93	1,315,691.93	-
Materiales y Suministros Para Seguridad	1,454,137.64	- 1,303,948.67	2,758,086.31	2,758,088.31	2,517,712.84	-
Herramientas, Refacciones y Accesorios Menores	482,825,041.47	- 171,642,037.18	654,567,078.65	661,804,664.12	608,872,789.16	- 7,237,585.47
Servicios Generales	159,890,727.00	- 55,991,485.01	215,882,212.01	215,882,212.01	213,955,016.88	- 1,927,195.13
Servicios Básicos	10,305,878.89	- 9,551,662.21	19,857,541.10	18,866,051.28	17,570,696.98	- 991,489.82
Servicios de Arrendamiento	13,209,010.70	- 33,073,314.19	46,282,324.89	47,165,878.85	46,908,685.19	- 883,553.96
Servicios Profesionales, Científicos, Técnicos y Otros Servicios	30,529,710.90	- 15,327,999.33	15,201,711.57	15,202,472.53	15,197,845.82	- 760.96
Servicios Financieros, Bancarios y Comerciales	199,875,428.79	- 21,533,818.26	221,409,247.05	221,515,187.62	174,069,292.03	- 105,940.57
Servicios de Instalación, Reparación, Mantenimiento y Conservación	28,558,530.87	- 44,899,892.66	73,458,423.53	80,419,646.67	79,281,469.32	- 6,961,223.14
Servicios de Comunicación Social y Publicidad.	1,477,826.34	- 879,052.01	598,774.33	598,774.33	590,100.56	-
Servicios de Traslado y Viáticos	12,145,127.94	- 9,638,099.07	21,781,227.01	21,781,227.01	21,570,849.26	-
Servicios Oficiales	26,932,800.04	- 13,162,817.12	40,095,617.16	40,373,213.82	39,729,033.11	- 277,596.66
Otros Servicios Generales	21,576,497.52	- 97,963,237.97	119,539,735.49	137,214,191.70	132,829,732.25	- 17,674,456.21
Transferencias, Asignaciones, Subsidios y Otras Ayudas	8,193,779.52	- 8,193,779.52	-	-	-	-
Transferencias Internas y Asignaciones al Sector Público	13,382,718.00	- 106,157,017.49	119,539,735.49	137,214,191.70	132,829,732.25	- 17,674,456.21
Transferencias al Resto del Sector Público	-	-	-	-	-	-
Subsidios y Subvenciones	-	-	-	-	-	-
Ayudas Sociales	-	-	-	-	-	-
Pensiones y Jubilaciones	-	-	-	-	-	-
Transferencias a Fideicomisos, Mandatos y Otros Análogos	-	-	-	-	-	-
Transferencias a la Seguridad Social	-	-	-	-	-	-
Donativos	-	-	-	-	-	-
Transferencias al Exterio	-	-	-	-	-	-
Bienes Muebles, Inmuebles e Intangibles	30,980,706.40	- 2,330,365.06	28,650,341.34	27,291,340.30	26,887,580.84	- 1,358,001.04
Mobiliario y Equipo de Administración	5,704,038.73	- 3,074,921.74	2,629,116.99	2,676,115.99	2,626,338.89	- 46,999.00
Mobiliario y Equipo Educativo y Recreativo	68,040.65	- 99,384.59	167,425.24	167,425.20	167,425.20	- 0.04
Equipo e Instrumental Médico y de Laboratorio	9,172.07	- 5,068.92	4,103.15	4,103.15	4,103.15	-
Vehículos y Equipo de Transporte	4,411,128.65	- 10,497,406.70	14,908,535.35	13,502,535.35	13,241,883.35	- 1,406,000.00
Equipo de Defensa y Seguridad	226,559.25	- 4,358,181.84	4,584,741.09	4,584,741.09	4,491,410.73	-
Maquinaria, Otros Equipos y Herramientas	-	-	-	-	-	-
Activos Biológicos	-	-	-	-	-	-
Bienes Inmuebles	20,561,767.05	- 20,561,767.05	-	-	-	-
Activos Intangibles	14,852,858.04	- 461,574,308.71	476,527,166.75	364,891,573.88	310,851,946.06	- 111,635,592.87
Inversión Pública	7,375,070.72	- 28,465,505.81	440,483,873.62	336,119,714.04	279,369,714.72	- 104,364,159.58
Obra Pública en Bienes de Dominio Público	7,577,787.32	- 28,465,505.81	36,043,293.13	28,771,859.84	31,482,231.34	- 7,271,433.29
Obra Pública en Bienes Propios	-	-	-	-	-	-
Proyectos Productivos y Acciones de Fomento	-	-	-	-	-	-
Inversiones Financieras y Otras Provisiones	80,000,000.00	- 80,000,000.00	-	-	-	-
Inversiones Para el Fomento de Actividades Productivas.	-	-	-	-	-	-
Acciones y Participaciones de Capital	-	-	-	-	-	-
Compra de Títulos y Valores	-	-	-	-	-	-
Concesión de Préstamos	-	-	-	-	-	-
Inversiones en Fideicomisos, Mandatos y Otros Análogos	80,000,000.00	- 80,000,000.00	-	-	-	-
Otras Inversiones Financieras	-	-	-	-	-	-
Provisiones para Contingencias y Otras Erogaciones Especiales	-	-	-	-	-	-
Participaciones y Aportaciones	541,122,380.24	- 525,001,746.49	16,120,633.75	13,410,212.54	14,159,740.87	- 2,710,421.21
Participaciones	508,843,854.86	- 508,843,854.86	-	-	-	-
Aportaciones	32,278,525.38	- 16,157,891.63	16,120,633.75	13,410,212.54	14,159,740.87	- 2,710,421.21
Convenios	148,304,926.30	- 95,871,949.23	244,276,875.53	294,649,144.98	294,649,144.98	- 50,372,269.45
Deuda Pública	1,800,000.00	- 3,900,000.00	5,700,000.00	5,700,000.00	5,700,000.00	-
Amortización de la Deuda Pública	30,000,000.00	- 10,768,994.31	40,768,994.31	40,768,994.31	40,768,994.31	-
Intereses de la Deuda Pública	8,000,000.00	- 125,340.00	7,874,660.00	7,874,660.00	7,874,660.00	-
Comisiones de la Deuda Pública	-	-	-	-	-	-
Gastos de la Deuda Pública	-	-	-	-	-	-
Costo por Coberturas	-	-	-	-	-	-
Apoyos Financieros	-	-	-	-	-	-
Adeudos de Ejercicios Fiscales Anteriores (Adefas)	108,504,926.30	- 81,428,294.92	189,933,221.22	240,305,490.67	240,305,490.67	- 50,372,269.45
Total del Gasto	2,950,000,000.00	- 72,137,605.91	2,877,862,394.09	2,877,862,394.12	2,746,127,798.37	- 0.03

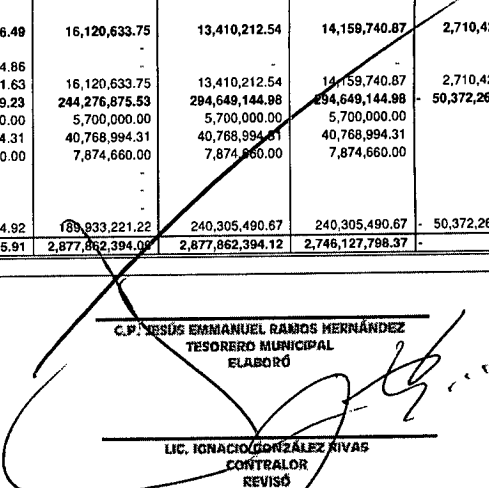
R. RICARDO CALLES JUÁREZ
 PRESIDENTE MUNICIPAL
 AUTORIZÓ

C.P. JESÚS EMMANUEL RAMOS HERNÁNDEZ
 TESORERO MUNICIPAL
 ELABORÓ

LIC. MARÍA SABEL GONZÁLEZ TOVAR
 SINDICO MUNICIPAL
 Vo.Bo.

LIC. IGNACIO GONZÁLEZ RIVAS
 CONTRALOR
 REVISÓ



SAN LUIS POTOSÍ
H. AYUNTAMIENTO 2015 2533

Anexo C-29

NOTAS DE GESTIÓN ADMINISTRATIVA

INFORME DEL 1 DE ENERO AL 31 DE DICIEMBRE DE 2017

H. AYUNTAMIENTO DE SAN LUIS POTOSÍ

b) Proyección de la recaudación e ingresos en el mediano plazo:

Se estima una proyección de incremento en la recaudación de ingresos 2018 tomado como referencia los ejercicios fiscales 2016 y 2017, siendo los impuestos uno de los rubros principales de captación.

El proyecto de recaudación para los ejercicios fiscales 2016, 2017 y 2018 reportan la siguiente tendencia:

INGRESOS LOCALES	2016	2017	2018
INGRESOS DE GESTIÓN	\$1,060,200,316.36	\$1,034,199,409.43	\$1,085,909,379.90
Impuestos	\$656,126,636.17	\$585,963,413.90	\$615,261,584.60
Contribuciones de Mejoras	\$6,227,390.08	\$9,149,195.43	\$9,606,655.20
Derechos	\$295,711,378.03	\$346,591,030.29	\$363,920,581.80
Productos	\$26,580,805.25	\$26,628,115.15	\$27,959,520.91
Aprovechamientos	\$75,554,106.83	\$65,867,654.66	\$69,161,037.39
INGRESOS FEDERALES	2016	2017	2018
Participaciones, Aportaciones, Transferencias, Asignaciones, Subsidios y Otras Ayudas	\$1,556,566,364.89	\$1,831,367,963.12	\$1,867,995,322.38
Participaciones y Aportaciones	\$1,488,343,480.90	\$1,767,214,371.12	\$1,802,558,658.54
TRANSFERENCIAS, ASIGNACIONES, SUBSIDIOS Y OTRAS AYUDAS	\$68,222,883.99	\$64,153,592.00	\$65,436,663.84

11. Información sobre la Deuda y el Reporte Analítico de la Deuda:

En el rubro Títulos y Valores de la Deuda Pública Interna a Largo Plazo se tiene la obligación de los decretos 396 y 397, dados en fecha 14 de diciembre de 2013 y publicados en el Periódico Oficial del Estado Libre y Soberano de San Luis Potosí, donde en el acuerdo de cabildo que consta en acta de fecha 23 de octubre de 2013 y en consecuencia se autoriza al Municipio de San Luis Potosí, S.L.P para que en la realización de los actos y contratos de deuda pública se observen los términos y condiciones que dichos instrumentos establecen en el decreto 396 con la institución de banca múltiple BANSI, S.A. un crédito simple por \$190,000,000.00 (ciento noventa millones de pesos 00/100 M.N) más accesorios financieros correspondientes, a un plazo de hasta 15 años sin plazo de gracia, con un interés ordinario de Tasa de interés

MUNICIPIO DE SAN LUIS POTOSÍ, SLP Estado Analítico del Ejercicio del Presupuesto de Egresos Clasificación Económica (por Tipo de Gasto) (CIFRAS EN MILES DE PESOS) Del 1 de enero al 31 de diciembre de 2017						
Concepto	Egresos Aprobado 1	Ampliaciones/ (Reducciones) 2	Egresos Modificado 3 = (1 + 2)	Egresos Devengado 4	Egresos Pagado 5	Subejercicio 6 = (3 - 4)
Gasto Corriente	2,796,850	-614,096	2,182,754	2,191,030	2,113,739	-8,276
Gasto de Capital	44,645	460,530	505,175	392,183	337,740	112,992
Amortización de la Deuda y Disminución de Pasivos	108,505	81,428	189,933	294,649	294,649	-104,716
Pensiones y Jubilaciones	0	0	0	0	0	0
Participaciones	0	0	0	0	0	0
Total del Gasto	2,950,000	-72,138	2,877,862	2,877,862	2,746,128	0

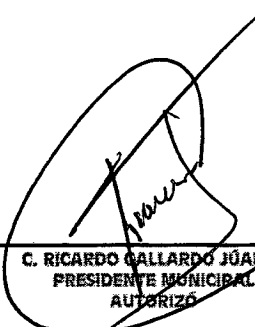

C. RICARDO GALLARDO JUÁREZ
 PRESIDENTE MUNICIPAL
 AUTORIZÓ



C.P. JESÚS EMMANUEL RAMOS HERNÁNDEZ
 TESORERO MUNICIPAL
 ELABORÓ





LIC. MARIA ISABEL GONZÁLEZ TOVAR
 SÍNDICO
 Vo.Bo.



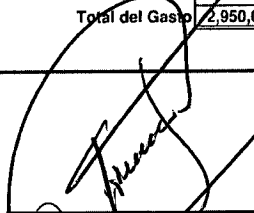

LIC. IGNACIO GONZÁLEZ RIVAS
 CONTRALOR
 REVISÓ

MUNICIPIO DE SAN LUIS POTOSÍ, S.L.P. Estado Analítico del Ejercicio del Presupuesto de Egresos Clasificación Administrativa Del 1 de enero al 31 de diciembre de 2017						
Concepto	Egresos Aprobado 1	Ampliaciones/ (Reducciones) 2	Egresos Modificado 3 = (1 + 2)	Egresos Devengado 4	Egresos Pagado 5	Subejercicio 6 = (3 - 4)
OF. DE PRESIDENCIA MUNICIPAL	26,193,127.76	21,783,459.56	47,976,587.32	10,760,305.20	10,749,589.19	37,216,282.12
DES. DE PROY. INSTS. Y GESTION	4,410,961.31	- 1,078,541.80	3,332,419.51	1,611,360.80	1,610,421.73	1,721,058.71
OF. DE TESORERIA MUNICIPAL	423,757,214.11	-203,148,327.90	220,608,886.21	420,957,785.94	420,845,092.65	200,348,899.73
EJECUCION FISCAL	1,040,448.36	290,741.00	749,707.36	482,167.21	480,758.60	267,540.15
PARQUIMETROS.	16,804,613.72	1,356,072.79	18,160,686.51	9,131,174.17	9,118,637.02	9,029,512.34
OF. OFICIALIA MAYOR	33,892,810.13	13,906,119.66	47,798,929.79	25,552,671.87	25,520,560.54	22,246,257.92
DIRECCION DE RECURSOS HUMANOS	64,245,315.94	- 77,058,568.84	12,813,252.90	16,777,424.09	15,289,771.40	29,590,676.99
COORD.GRAL.DE SERVICIOS GRALES	23,006,034.34	3,159,132.52	19,846,901.82	16,657,688.09	16,607,638.07	3,189,213.73
COORD.GRAL.DE PATRIMONIO	4,964,920.47	- 11,527,377.86	6,562,457.39	3,526,832.53	3,518,850.40	10,089,289.92
COORD.GRAL.SERVICIOS MEDICOS	39,849,624.12	109,114,470.32	148,964,094.44	148,288,443.33	136,911,981.93	675,651.11
OF. CONTRALORIA MUNICIPAL	14,893,866.76	568,074.00	14,325,792.76	11,743,299.85	11,732,339.60	2,582,492.91
DESARROLLO ECONOMICO	9,019,386.80	863,351.10	9,882,737.90	9,778,703.84	9,724,719.06	104,034.06
OF. COMUNICACION SOCIAL	29,974,490.31	- 2,526,749.72	27,447,740.59	82,915,228.62	81,834,853.57	55,467,488.03
DIRECCION DE COMPRAS	19,543,179.48	7,938,096.57	11,605,082.91	8,688,332.75	8,638,694.51	2,916,750.16
DIR. DE INNOVACION TECNOLOGICA	29,137,220.82	- 11,983,361.97	17,153,858.85	24,958,224.75	23,688,788.51	7,804,365.90
SECRETARIA TECNICA	8,754,076.98	166,162.00	8,587,914.98	6,247,546.18	6,243,269.33	2,340,368.80
OF. ECOLOGIA Y ASEO PUBLICO	291,831,743.76	9,086,244.86	282,745,498.90	273,430,383.42	226,579,079.80	9,315,115.48
OFICINA DE PARQUES Y JARDINES	63,082,748.61	7,285,326.81	55,797,421.80	49,215,954.02	49,042,872.74	6,581,467.78
DEPTO. DE CEMENTERIOS	16,352,638.31	- 2,066,600.00	14,286,038.31	10,322,964.35	10,286,809.67	3,963,073.96
OF. CATASTRO	29,792,585.36	411,179.30	29,381,406.06	25,355,796.45	25,315,650.90	4,025,609.61
OF. ALUMBRADO	142,137,040.41	7,589,100.66	149,726,141.07	161,842,285.27	160,370,033.01	12,116,144.20
DEPTO. DE FOMENTO A LAS ARTES	4,455,939.43	579,632.00	3,876,307.43	12,148.30	12,148.30	3,864,159.13
CULTURAS POPULARES	2,268,322.21	- 148,494.00	2,119,828.21	-	-	2,119,828.21
DIR. DE DESARROLLO CULTURAL	10,533,364.57	8,444,254.37	18,977,618.94	2,928,480.96	2,877,916.10	16,049,137.98
DEPTO. PLAZAS MERCADOS Y PISO	31,408,854.86	1,043,267.00	30,365,587.86	24,501,205.78	24,421,360.22	5,864,382.08
ACTIVIDADES COMERCIALES Y ESPE	13,338,453.32	1,693,553.00	15,032,006.32	13,437,090.73	13,346,354.12	1,594,915.59
SUBDIRECCION INSPECCION GENERA	24,495,890.60	- 2,878,749.00	21,617,141.60	16,414,157.36	16,367,203.65	5,202,984.24
DEPTO. DE ANUNCIOS	734,034.36	-	734,034.36	379,213.14	378,274.07	354,821.22
OFICINA DE RASTRO MUNICIPAL	36,205,726.75	- 5,557,398.64	32,648,328.11	31,184,384.50	30,973,427.40	1,463,943.61
EDUCACION MUNICIPAL	40,248,182.92	- 2,923,173.00	37,325,009.92	44,361,395.04	44,250,567.76	7,036,385.12
TURISMO	10,391,723.43	6,553,518.00	16,945,241.43	22,237,279.94	22,034,620.87	5,292,038.51
DIRECCION DE POLICIA PREVENTIV	424,701,644.05	6,851,770.11	431,553,414.16	421,033,015.14	420,259,977.50	10,520,399.02
DIRECCION DE TRANSITO	27,643,989.11	- 4,365,890.00	23,278,099.11	18,640,000.17	18,601,028.60	4,638,098.94
OF. DE REGIDORES	32,318,721.30	4,817,916.64	27,500,804.66	16,586,647.92	16,575,792.10	10,914,156.74
SINDICATURA ADMINISTRATIVA	53,402,436.66	16,276.00	53,418,712.66	8,017,101.40	7,388,794.72	45,401,611.26
OFICINA DE ASUNTOS JURIDICOS	10,373,385.77	7,419.00	10,365,966.77	6,702,355.49	6,694,379.72	3,663,611.28
OF. DE SECRETARIA GENERAL	23,193,620.76	306,247.00	22,887,373.76	13,210,948.75	14,456,172.98	9,676,425.01
RECLUTAMIENTO	1,842,099.95	31,262.00	1,873,361.95	2,303,533.62	2,303,533.62	430,171.67
OFICIALES DEL REGISTRO CIVIL	17,245,247.44	- 2,198,897.29	15,046,350.15	13,205,807.80	13,165,059.54	1,840,542.35
PROTECCION CIVIL	10,926,496.10	593,757.00	10,332,739.10	14,202,091.67	14,141,383.52	3,869,352.57
OF. D.I.F. MPAL.	74,786,267.80	- 470,484.14	74,315,783.66	63,980,820.27	60,147,046.70	10,334,963.39
DESARROLLO SOCIAL	600,277,049.13	-383,545,447.56	216,731,601.57	219,428,200.53	213,788,493.10	2,696,598.96
DEPTO.PROMOCION SOCIAL	5,517,539.01	768,084.00	4,749,455.01	1,914,708.22	1,914,708.22	2,834,746.79
DEPTO.DESARROLLO SOCIAL MPAL	489,040.01	- 459,248.00	29,792.01	-	-	29,792.01
DEPORTES	2,525,160.81	- 693,658.76	1,831,502.05	3,371,682.22	3,294,816.15	1,540,180.17
OF DIRECC ATENCION A LA MUJER	1,549,514.67	454,405.00	1,095,109.67	1,019,199.92	1,011,991.31	75,909.75
OF. DE IMAGEN URBANA	21,447,752.22	801,159.50	22,248,911.72	28,150,224.38	27,940,125.76	5,901,312.66
OF. ADMON Y DES. URBANO	17,179,576.72	- 964,589.00	16,214,987.72	14,533,191.30	14,507,456.08	1,681,796.42
OBRAS PUBLICAS	63,242,312.60	524,990,422.42	588,232,735.02	497,234,366.86	440,781,300.81	90,998,368.16
OF. DELEGACION DE POZOS	52,739,179.14	- 5,665,587.85	47,073,591.29	33,942,730.74	33,754,428.71	13,130,860.55
OF. DELEGACION DE BOCAS	22,335,045.23	- 1,874,590.00	20,460,455.23	13,995,517.18	13,973,887.81	6,464,938.05
OF. DELEGACION LA PILA	17,499,381.21	- 17,520,975.37	21,594.16	12,690,322.06	12,655,132.70	12,711,916.22
Total del Gasto	2,950,000,000.00	- 72,137,605.91	2,877,862,394.09	2,877,862,394.12	2,746,127,798.37	0.03

C. RICARDO GALLARDO JUÁREZ
 PRESIDENTE MUNICIPAL
 AUTORIZA

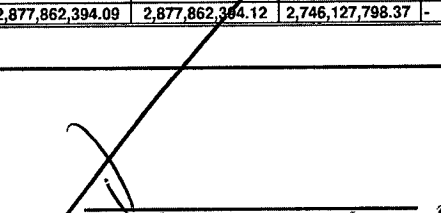
LIC. MARÍA ISABEL GONZÁLEZ TOVAR
 SINDACO MUNICIPAL
 Vc.Bo.

C.P. JESÚS EMMANUEL RAMOS HERNÁNDEZ
 TESORERO MUNICIPAL
 ELABORA

LIC. IGNACIO GONZÁLEZ RIVAS
 CONTRALOR
 REVISÓ



MUNICIPIO DE SAN LUIS POTOSÍ, SLP						
Estado Analítico del Ejercicio del Presupuesto de Egresos						
Clasificación Funcional (Finalidad y Función) (CIFRAS EN MILES DE PESOS)						
Del 1 de enero al 31 de diciembre de 2017						
Concepto	Egresos Aprobado 1	Ampliaciones (Reducciones) 2	Egresos Modificado 3 = (1+2)	Egresos Devengado 4	Egresos Pagado 5	Subejercicio 6 = (3-4)
Gobierno	2,853,383	-684,492	2,168,891	2,164,751	2,099,734	4,140
Legislación	0	0	0	0	0	0
Justicia	0	0	0	0	0	0
Coordinación de la Política de Gobierno	24,740	21,900	46,640	10,645	10,635	35,995
Relaciones Exteriores	0	0	0	0	0	0
Asuntos Financieros y Hacendarios	2,305,693	-703,975	1,601,718	1,593,894	1,530,880	7,824
Seguridad Nacional	0	0	0	0	0	0
Asuntos de Orden Público y de Seguridad Interior	463,272	521	463,793	451,941	451,068	11,852
Otros Servicios Generales	59,678	-2,938	56,740	108,271	107,151	-51,531
Desarrollo Social	50,889	620,345	671,234	553,542	492,324	117,692
Protección Ambiental	1,890	224	2,114	2,045	2,045	69
Vivienda y Servicios a la Comunidad	14,953	501,748	516,701	403,954	347,444	112,747
Salud	1,415	0	1,415	218	218	1,197
Recreación, Cultura y Otras Manifestaciones Sociales	21,190	9,264	30,454	8,620	8,206	21,834
Educación	8,131	25,319	33,450	42,966	42,934	-9,516
Protección Social	3,310	83,790	87,100	95,739	91,477	-8,639
Otros Asuntos Sociales	0	0	0	0	0	0
Desarrollo Económico	42,393	-7,991	34,402	47,332	45,873	-12,930
Asuntos Económicos, Comerciales y Laborales en General	0	0	0	0	0	0
Agropecuaria, Silvicultura, Pesca y Caza	0	0	0	0	0	0
Combustibles y Energía	38	-38	0	0	0	0
Minería, Manufacturas y Construcción	0	0	0	0	0	0
Transporte	0	36	36	139	139	-103
Comunicaciones	0	0	0	0	0	0
Turismo	10,370	6,315	16,685	21,741	21,551	-5,056
Ciencia, Tecnología e Innovación	31,985	-14,304	17,681	25,452	24,183	-7,771
Otras Industrias y Otros Asuntos Económicos	0	0	0	0	0	0
Otras no Clasificadas en Funciones Anteriores	3,334	0	3,334	112,238	108,198	-108,904
Transacciones de la Deuda Pública / Costo Financiero de la Deuda	0	0	0	54,344	54,344	-54,344
Transferencias, Participaciones y Aportaciones entre Diferentes Niveles y Ordenes de Gobierno	0	0	0	0	0	0
Sancionamiento del Sistema Financiero	0	0	0	0	0	0
Adeudos de Ejercicios Fiscales Anteriores	3,334	0	3,334	57,894	53,854	-54,560
Total del Gasto	2,949,999	-72,138	2,877,861	2,877,863	2,746,129	-2

C. RICARDO CALLEJA JUÁREZ
PRESIDENTE MUNICIPAL
AUTORIZÓ

LIC. MARIA ISABEL GONZÁLEZ TOVAR
SINDICO MUNICIPAL
Vo.Bo.

C.P. JESÚS EMMANUEL RAMOS HERNÁNDEZ
TESORERO MUNICIPAL
ELABORÓ

LIC. IGNACIO GONZÁLEZ RIVAS
CONTRALOR
REVISÓ

Relación de cuentas bancarias utilizadas en el ejercicio fiscal 2017
MUNICIPIO DE SAN LUIS POTOSÍ

Fondo, Programa o Convenio	Datos de la cuenta bancaria		Saldo al 31 de diciembre de 2017
	Institución bancaria	Número de la cuenta	
FOPEDEP 2014	BANCO MERCANTIL DEL NORTE	0224812900	13,236.23
GASTO CORRIENTE	BANCO MERCANTIL DEL NORTE	0296784013	1,065,752.27
CONCENTRADORA DE INGRESOS	BANCO MERCANTIL DEL NORTE	0296784031	3,574,633.78
INFRAESTRUCTURA 2015	BANCO MERCANTIL DEL NORTE	0296784040	976,870.67
FORTALECIMIENTO 2015	BANCO MERCANTIL DEL NORTE	0296784059	146,738.95
RECAUDADORA DE INGRESOS	BANCO MERCANTIL DEL NORTE	0296784068	1,280,579.90
PROYECTOS DE DESARROLLO REGIONAL D 2017	BANCO MERCANTIL DEL NORTE	0314223564	2,064,674.35
FORTALECIMIENTO FINANCIERO INVERSION D 2017	BANCO MERCANTIL DEL NORTE	0323381381	17,161,036.64
PROYECTOS DE DESARROLLO REGIONAL C 2017	BANCO MERCANTIL DEL NORTE	0323887557	31,108,224.43
INFRAESTRUCTURA 2016	BANCO MERCANTIL DEL NORTE	0413439053	1,281,752.15
FORTALECIMIENTO 2016	BANCO MERCANTIL DEL NORTE	0413439062	2,290,417.08
PROGRAMAS 2015-2018	BANCO MERCANTIL DEL NORTE	0423373062	1,682,320.00
FONDO DE INFRA SOC MPAL 2016 APORT DE BENEF	BANCO MERCANTIL DEL NORTE	0439672953	2,001.00
FONDO DE FORTA SOC MPAL 2016 APORT DE BENEF	BANCO MERCANTIL DEL NORTE	0439672962	930.00
FORTALECIMIENTO FINANCIERO INVERSION 2016	BANCO MERCANTIL DEL NORTE	0439672999	0.10
HABITAT 2016 RAMO XV	BANCO MERCANTIL DEL NORTE	0444243197	4,239.00
HABITAT 2016 RAMO XV COPARTICIPACIONES	BANCO MERCANTIL DEL NORTE	0444243209	0.10
ESPACIOS PUBLICOS Y PARTICIPACION COMUNITARIA SEDATU 16 RM	BANCO MERCANTIL DEL NORTE	0444243254	0.10
ESPACIOS PUBLICOS Y PARTICIPACION COMUNITARIA SEDATU 16	BANCO MERCANTIL DEL NORTE	0444243263	134,293.75
PAGADORA	BANCO MERCANTIL DEL NORTE	0444243450	720,715.85
PROGRAMAS REGIONALES INVERSION C	BANCO MERCANTIL DEL NORTE	0457471767	5,323.83
PROGRAMA CULTURAL DEL AGUA 2016	BANCO MERCANTIL DEL NORTE	0457471897	72.36
UNIDAD DE TRANSPARENCIA SLP	BANCO MERCANTIL DEL NORTE	0457472166	378.95
FORTA 2017	BANCO MERCANTIL DEL NORTE	0471526896	10,795.92
INFRA 2017	BANCO MERCANTIL DEL NORTE	0471526908	36,055,521.90
FORTALECIMIENTO FINANCIERO PARA INVERSION 2017	BANCO MERCANTIL DEL NORTE	0475544610	8,294,558.45
INDEMNIZACIONES A LOS ELEMENTOS POLICIALES SEPARADOS DEL SERVICIO	BANCO MERCANTIL DEL NORTE	0487851133	8,286,304.94
FORTASEG FEDERAL 2017	BANCO MERCANTIL DEL NORTE	0493044628	10,053,795.45
FORTASEG COPARTICIPACION 2017	BANCO MERCANTIL DEL NORTE	0493047067	1,360,697.91
RAMO XXXIII, FISM	BANCO MERCANTIL DEL NORTE	0577947320	36,699.80
RAMO XXXIII, FISM 2009	BANCO MERCANTIL DEL NORTE	0603840357	-
RAMO XXXIII, FFM 2009	BANCO MERCANTIL DEL NORTE	0603840366	-
RAMO XXXIII FFM 2010	BANCO MERCANTIL DEL NORTE	0639450513	30,259.07
RAMO XXXIII, FISM 2010	BANCO MERCANTIL DEL NORTE	0639452526	-
P.IND. PURO POTOSINO	BANCO MERCANTIL DEL NORTE	0808145277	-
RAMO XXXIII, FISM 2012	BANCO MERCANTIL DEL NORTE	0811255569	0.61
RAMO XXXIII, FFM 2012	BANCO MERCANTIL DEL NORTE	0811255578	-
NOMINA	BANCO MERCANTIL DEL NORTE	0845005524	-
POR UNA MEJOR VIVIENDA	BANCO MERCANTIL DEL NORTE	0845016852	268,880.79
REC. IMP. PREDIAL	BANCO MERCANTIL DEL NORTE	0845025444	348.00
RAMO XXXIII FFM 2013	BANCO MERCANTIL DEL NORTE	0849355837	6.30
RAMO XXXIII FISM 2013	BANCO MERCANTIL DEL NORTE	0866085458	6,842.27
RAMO XXXIII FFM 2013	BANCO MERCANTIL DEL NORTE	0866085467	17,161.06
RAMO XX 2013 EMPLEO TEMPORAL	BANCO MERCANTIL DEL NORTE	0870962172	47.50
PROG VIVIENDA DIGNA RAMO XV 2013	BANCO MERCANTIL DEL NORTE	0878430734	28.70
GASTO CORRIENTE	BANCO MERCANTIL DEL NORTE	0897562467	1,493,028.93
FONDO DE CULTURA 2014	BANCO MERCANTIL DEL NORTE	0897562702	0.14
SUBASTAS BIENES	BBVA BANCOMER	100844535	45.23
MULTIPAGOS	BBVA BANCOMER	145876168	245,559.34
INTERAPAS (MULTAS DE TRANSITO)	BBVA BANCOMER	176215831	2,779.94
FOPAM	BBVA BANCOMER	178366373	2,017.38
PROLOGYCA 2011	BBVA BANCOMER	182006804	16,382.35
PROLOGYCA 2011	BBVA BANCOMER	182197413	28,495.19
VENTA BIENES INMUEBLES	BBVA BANCOMER	184105621	76,296.12
CONACULTA	BBVA BANCOMER	187259565	290,579.78
OBRAS Y ACCIONES, FFM 2012	BBVA BANCOMER	187722125	16,796.15
OBRAS Y ACCIONES, "FISM" 2012	BBVA BANCOMER	187722338	1,526.99
"FOPAVED"	BBVA BANCOMER	189299084	343,468.73
FEIS 2012	BBVA BANCOMER	191071904	24,270.32
RESCATE DE ESPACIOS PUBLICOS	BBVA BANCOMER	191853783	143,277.70
FESTIVAL DE LETRAS CONACULTA 2015	BBVA BANCOMER	197256566	299,917.76
INFRAESTRUCTURA DEPORT 2015	BBVA BANCOMER	198584230	1,498,076.48
FAIP 2015	BBVA BANCOMER	198902763	45.23
CONACULTA 2015 DOCUM VISUALES ARTISTAS	BBVA BANCOMER	198903190	45.23
HABITAT 2015 RAMO XV	BBVA BANCOMER	199211837	366.03
FIS 2015 APORT BENEFICIARIOS	BBVA BANCOMER	199440895	160,118.85

FFM 2015 APORT BENEFICIARIOS	BBVA BANCOMER	199441220	162,870.21
N O M I N A	BANCO AFIRME	16271001421	2,080.00
GASTO CORRIENTE, CHEQUES	BANCO AFIRME	16271001448	413,161.75
MUNICIPIO SLP	BANCO AFIRME	16271001499	109,166.41
PUNTOS RED MOVER A MEXICO	BANCO AFIRME	16271001626	26,510.86
RAMO XXXIII FISM 2014	BANCO AFIRME	16271001650	0.01
RAMO XXXIII, FFM 2014	BANCO AFIRME	16271001669	0.01
FEAM SEGE 2014	BANCO AFIRME	16271001960	288,659.00
MUSEO ARTE FUNERARIO	BANCO AFIRME	16271002029	133,608.75
CASA DE CULTURA MOVIL	BANCO AFIRME	16271002037	1,993,947.80
PINTANDO HOGARES	BANCO AFIRME	16271002223	5,618.20
EMPLEO TEMPORAL RAMO XX 2014	BANCO AFIRME	16271002231	11,543.64
VIVIENDA DIGNA INVIES FONHAPO	BANCO AFIRME	16271002304	29,847.04
FISE 2014	BANCO AFIRME	16271002355	2,670,332.79
AFIRME R28	BANCO AFIRME	16271002800	5,000.00
GASTO CORRIENTE	BANBAJIO	2235919-1	-
GASTO CORRIENTE	BANBAJIO	2235919-2	-
FONDO DE AHORRO	BANBAJIO	2920759	325,969.73
MAESTRA DER. MUSEOS FEDERALES	BANBAJIO	3713484	34,569.01
RAMO XXXIII FISM 2013	BANBAJIO	8945917	20,691.18
PROGRAMA PINTANDO HOGARES	BANBAJIO	9560533	147,018.58
HABITAT 2013	BANBAJIO	9588344	112,552.91
RESCATE DE ESPACIOS PUBLICOS 2013	BANBAJIO	9588948	68,574.94
PROGR DE FORT TRANSVERSALIDAD	BANBAJIO	9750399	2,040.60
REC. IMP. PREDIAL	SANTANDER	65501665183	326,668.38
REZAGO DE PASIVOS	SANTANDER	65505262419	-
AHORRO R28	SANTANDER	65505255803	47,382.53
FINANCIAMIENTO	BANSI	97258864	220,728.06
HABITAT 2013 RAMO XV	BANSI	97264252	145.39
RAMO XXXIII FISM 2011	BANSI	97280401	-
MEDIO MARATHON MPAL. 2013	BANSI	97363480	134,493.20
RECAUDACION PREDIAL	BANSI	97366730	-
EMPRENDEDORES JUVENILES	BANSI	97367019	51,770.01
FISE 2015	BANSI	98174486	3,093,942.46
CONCENTRADORA I.P.	HSBC	4018199265	0.01
RAMO XX EJERCICIO 2011	HSBC	4051494425	0.01
CONADÉ Infraestructura Deportiva 2011	HSBC	4052218815	13,729.71
F E I S 2011	HSBC	4052687696	-
LINEA DE CREDITO CULTURA AGUA	BANAMEX	5682020	333,480.68
INVERSION PRODUCTIVA	BANAMEX	1781184	87,519.39
CREDITO "OBRAS" REC. PREDIAL	BANAMEX	4912081	372,435.11
AHORRO	MULTIVA	00005916244	164,181.03
RESCATE ESPACIOS PUBLICOS	BANREGIO	121010890014	190,859.99
PROGRAMA FEAM	BANREGIO	122006140015	180,990.65
	Totales		144,360,628.06

C. RICARDO GALLARDO JUÁREZ
PRESIDENTE MUNICIPAL
AUGUSTO

LIC. MARÍA TERESA GONZÁLEZ TOVAR
SINDICA MUNICIPAL
Vo.Bo.

C. JESÚS EMMANUEL RAMOS HERNÁNDEZ
TESORERO MUNICIPAL
ELABORÓ

LIC. IGNACIO GONZÁLEZ RIVAS
CONTRALOR
REVISÓ



INFORME SOBRE PASIVOS CONTINGENTES
DEL 1 DE ENERO AL 31 DE DICIEMBRE DE 2017
MUNICIPIO DE SAN LUIS POTOSÍ

En cumplimiento a lo dispuesto por los artículos 46, fracción I, inciso f y 52 de la Ley General de Contabilidad Gubernamental, respecto del Informe Sobre Pasivos Contingentes, se manifiesta que el Nombre del Ente Público (a), al 31 de diciembre de 2017, **no tiene pasivos contingentes** que deriven de alguna obligación posible presente o futura, cuya existencia y/o realización sea incierta, y en consecuencia **"NO APLICA"** el Informe sobre pasivos contingentes.

Lo anterior, de conformidad con lo establecido en el capítulo VII, numeral II, inciso h) del Manual de Contabilidad Gubernamental emitido por el CONAC, donde se establece en términos generales que:

"Los pasivos contingentes son obligaciones que tienen su origen en hechos específicos e independientes del pasado que en el futuro pueden ocurrir o no y, de acuerdo con lo que acontezca, desaparecen o se convierten en pasivos reales por ejemplo, juicios, garantías, avales, costos de planes de pensiones, jubilaciones, etc."

C. RICARDO JUÁREZ GALLARDO
PRESIDENTE MUNICIPAL
AUTORIZO

LIC. MARIA ISABEL GONZÁLEZ TOVAR
SÍNDICO
Vo.Bo.

C.P. JESÚS EMMANUEL RAMOS HERNÁNDEZ
TESORERO MUNICIPAL
ELABORÓ

LIC. IGNACIO GONZÁLEZ RIVAS
CONTRALOR
REVISÓ

Relación de esquemas bursátiles y de coberturas financieras

Del 1° de enero al 31 de diciembre de 2017

MUNICIPIO SE SAN LUIS POTOSI

La presente relación de esquemas bursátiles y de coberturas financieras **NO LE ES APLICABLE** al MUNICIPIO DE SAN LUIS POTOSI, ya que no realiza operaciones de dicha naturaleza.

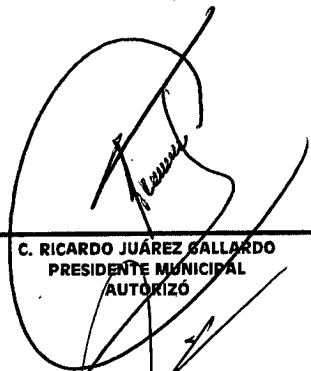

C. RICARDO JUÁREZ GALLARDO
PRESIDENTE MUNICIPAL
AUTORIZÓ

LIC. MARIA ISABEL GONZÁLEZ TOVAR
SÍNDICO
Vo.Bo.

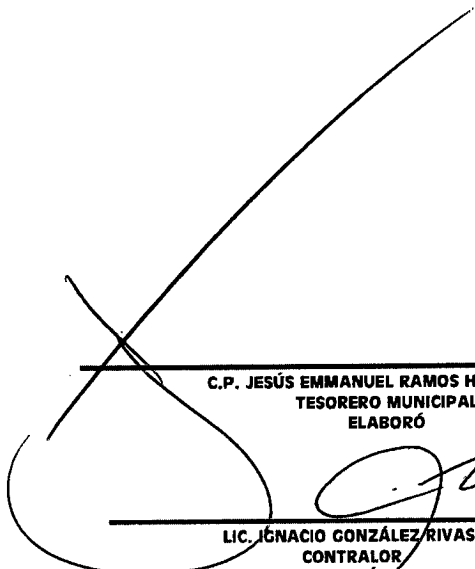

C.P. JESÚS EMMANUEL RAMOS HERNÁNDEZ
TESORERO MUNICIPAL
ELABORÓ

LIC. IGNACIO GONZÁLEZ RIVAS
CONTRALOR
REVISÓ



SAN LUIS POTOSÍ
EL AYUNTAMIENTO 2015 2018

Anexo AC-04

MUNICIPIO DE SAN LUIS POTOSÍ, S.L.P					
Balanza de Comprobación					
Del 01 de enero al 31 de diciembre de 2017					
Número de cuenta	Nombre de la cuenta	Saldo Inicial	Cargas	Abonos	Saldo Final
ACTIVO					
11110	EFFECTIVO	82,691.94	67,000.00	27,233.50	122,458.44
11120	BANCOS/TESORERIA	36,741,090.23	13,115,030,493.66	13,105,839,172.29	45,932,411.60
11140	INVERSIONES TEMPORALES (HASTA 3 MESES)	243,937,583.38	2,942,443,536.78	3,044,833,062.19	141,543,057.97
11150	FONDOS CON AFECTACION ESPECIFICA	131,021,561.45	2,722,346,407.08	2,758,816,424.66	94,551,543.87
11190	OTROS EFFECTIVOS Y EQUIVALENTES	127,207.09	16,623.74	-	143,830.83
11230	DEUDORES DIVERSOS POR COBRAR A CORTO PLAZO	22,189,448.27	129,268,451.60	132,110,968.81	19,346,931.06
11240	INGRESOS POR RECUPERAR A CORTO PLAZO	141,700,011.13	756,875,499.17	684,685,191.52	213,890,318.78
11250	DEUDORES POR ANTICIPOS DE LA TESORERIA A CORTO PLAZO	696,265.60	-	-	696,265.60
11310	ANTICIPO A PROVEEDORES POR ADQ. DE BIENES Y PRESTACION DE SERVICIOS A CORTO PLAZO	3,032,654.07	26,542,084.85	26,542,084.85	3,032,654.07
11510	ALMACEN DE MATERIALES Y SUMINISTROS DE CONSUMO	72,337,846.65	60,072,579.92	38,164,696.45	94,245,730.12
11910	VALORES EN GARANTIA	584,447.34	-	-	584,447.34
12310	TERRENOS	2,078,305,728.20	-	-	2,078,305,728.20
12370	VIVIENDAS	9,017,292.14	-	-	9,017,292.14
12330	EDIFICIOS NO HABITACIONALES	522,089,523.06	-	-	522,089,523.06
12350	CONSTRUCCIONES EN PROCESO EN BIENES DE DOMINIO PUBLICO	767,651,173.20	335,380,002.52	7,485,181.53	1,095,545,994.19
12360	CONSTRUCCIONES EN PROCESO EN BIENES PROPIOS	83,704,942.02	28,771,859.84	-	112,476,801.86
12410	MOBILIARIO Y EQUIPO DE ADMINISTRACION	129,875,798.43	2,676,115.99	-	132,551,914.42
12420	MOBILIARIO Y EQUIPO EDUCACIONAL Y RECREATIVO	22,528,970.11	167,425.20	-	22,696,395.31
12430	EQUIPO E INSTRUMENTAL MEDICO Y DE LABORATORIO	5,226,548.79	4,109.15	6,310.40	5,224,341.54
12440	EQUIPO DE TRANSPORTE	329,180,909.50	14,908,524.37	1,406,000.00	342,683,433.87
12450	EQUIPO DE DEFENSA Y SEGURIDAD	148,451,431.70	6,356,419.52	13,199.70	154,794,651.52
12460	MAQUINARIA, OTROS EQUIPOS Y HERRAMIENTAS	163,239,602.24	4,585,640.09	345,413.72	167,479,828.61
12470	MAQUINARIA, OTROS EQUIPOS Y HERRAMIENTAS	1,102,765.38	-	-	1,102,765.38
12470	COLECCIONES, OBRAS DE ARTE Y OBJETOS VALIOSOS	1,657,592.35	-	95,412.50	1,562,179.85
12480	ACTIVOS BIOLÓGICOS	10,862,761.24	-	-	10,862,761.24
12510	SOFTWARE	2,187,780.42	-	1,503,824.00	683,956.42
12540	LICENCIAS	51,472,077.32	-	51,472,077.48	102,944,154.80
12610	DEPRECIACION ACUMULADA DE BIENES INMUEBLES	149,908,510.06	125,690.06	153,031,705.34	302,814,525.34
12630	DEPRECIACION ACUMULADA DE BIENES MUEBLES	317,483.76	95,412.50	373,878.66	596,049.92
12640	DETERIORO ACUMULADO DE ACTIVOS BIOLÓGICOS	4,775,719.54	-	4,065,016.60	8,840,736.14
12650	AMORTIZACION ACUMULADA DE ACTIVOS INTANGIBLES	-	-	-	-
PASIVO					
21110	SERVICIOS PERSONALES POR PAGAR A CORTO PLAZO	-	851,033,980.35	851,033,980.35	-
21120	PROVEEDORES POR PAGAR A CORTO PLAZO	-	1,717,194,989.15	1,707,177,494.76	437,437,182.59
21130	CONTRATISTAS POR OBRAS PUBLICAS POR PAGAR A CORTO PLAZO	-	176,755,592.78	437,738,154.04	133,107,650.33
21170	RETENCIONES CONTRIBUCIONES POR PAGAR A CORTO PLAZO	-	206,208,014.28	115,715,258.90	214,437,961.79
21190	OTRAS CUENTAS POR PAGAR A CORTO PLAZO	-	101,349,875.36	101,215,172.05	97,514,298.82
21310	PORCION A CORTO PLAZO DE LA DEUDA PUBLICA INTERNA	-	4,500,000.00	5,850,000.00	7,800,000.00
21590	OTROS PASIVOS DIFERIDOS A CORTO PLAZO	-	329,912,585.86	329,912,585.86	-
21610	FONDOS EN GARANTIA A CORTO PLAZO	-	68,338.00	-	68,338.00
21620	FONDOS EN ADMINISTRACION A CORTO PLAZO	-	1,000.00	-	1,000.00
21910	INGRESOS POR CLASIFICAR	-	12,734,913.74	12,734,913.74	-
21990	OTROS PASIVOS CIRCULANTES	-	1,147,085.96	-	1,147,085.96
22310	TITULOS Y VALORES DE LA DEUDA PUBLICA INTERNA A LARGO PLAZO	-	450,300,000.00	-	441,300,000.00
22620	PROVISION PARA PENSIONES A LARGO PLAZO	-	6,948,962.88	-	6,948,962.88
HACIENDA PUBLICA/PATRIMONIO					
31100	APORTACIONES	2,355,632,046.52	-	-	2,355,632,046.52
31200	DONACIONES DE CAPITAL	-	-	-	519,940,000.00
32000	RESULTADO DE EJERCICIOS ANTERIORES	-	317,459,505.19	18,029,249.60	70,288,735.60
32310	REVALUO DE BIENES INMUEBLES	-	131,030,301.30	-	131,030,301.30
INGRESOS Y OTROS BENEFICIOS					
41110	IMPUESTOS SOBRE LOS INGRESOS	-	-	669,063.98	669,063.98
41120	IMPUESTOS SOBRE EL PATRIMONIO	-	257,997.46	313,659,130.60	313,401,133.14
41130	IMPUESTOS SOBRE LA PRODUCCION, EL CONSUMO Y LAS TRANSACCIONES	-	314,124.67	242,459,117.80	242,145,003.13
41170	ACCESORIOS DE IMPUESTOS	-	27,078.15	29,775,291.84	29,748,213.69
41310	CONTRIBUCIONES DE MEJORAS POR OBRAS PUBLICAS	-	1,019.12	9,150,214.55	9,149,195.43
41430	DERECHOS POR PRESTACION DE SERVICIOS	-	922,072.07	328,243,722.11	327,321,650.04
41440	ACCESORIOS DE DERECHOS	-	32,103.67	19,301,483.92	19,269,380.25
41510	PRODUCTOS DERIVADOS DEL USO Y APROVECHAMIENTO DE BIENES NO SUJETOS A RÉGIMEN DE D	-	-	8,909,676.79	8,909,676.79
41590	OTROS PRODUCTOS QUE GENERAN INGRESOS CORRIENTES	-	18,015.10	17,736,453.96	17,718,438.86
41620	MULTAS	-	2,967.71	40,380,515.17	40,377,547.46
41630	INDEMNIZACIONES	-	-	1,509,924.53	1,509,924.53
41640	REINTEGROS	-	-	1,203,975.71	1,203,975.71
41680	ACCESORIOS DE APROVECHAMIENTOS	-	-	96,692.39	96,692.39
41690	OTROS APROVECHAMIENTOS	-	46,315.35	22,725,829.92	22,679,514.57
42110	PARTICIPACIONES	-	64,795,529.25	1,082,071,767.30	1,017,276,238.05
42120	APORTACIONES	-	1,923,562.72	739,159,035.11	741,082,597.83
42130	CONVENIOS	-	-	8,855,535.24	8,855,535.24
42210	TRANSFERENCIAS INTERNAS Y ASIGNACIONES AL SECTOR PÚBLICO	-	-	5,200.00	5,200.00
42230	SUBSIDIOS Y SUBVENCIONES	-	-	64,148,392.00	64,148,392.00
43190	OTROS INGRESOS FINANCIEROS	-	-	12,295,071.54	12,295,071.54
43990	OTROS INGRESOS Y BENEFICIOS VARIOS	-	561,115.19	561,115.19	-
GASTOS Y OTRAS PERDIDAS					
51110	REMUNERACIONES AL PERSONAL DE CARÁCTER PERMANENTE	-	479,727,935.17	3,057,090.61	476,670,844.56
51120	REMUNERACIONES AL PERSONAL DE CARÁCTER TRANSITORIO	-	102,123,924.45	-	102,123,924.45
51130	REMUNERACIONES ADICIONALES Y ESPECIALES	-	170,411,076.49	34,645.26	170,376,431.23
51140	SEGURIDAD SOCIAL	-	115,495,684.58	7,239,170.00	108,256,514.58
51150	OTRAS PRESTACIONES SOCIALES Y ECONÓMICAS	-	119,272,698.06	203,047.70	119,069,650.36
51170	PAGO DE ESTIMULOS A SERVIDORES PÚBLICOS	-	7,911,646.31	-	7,911,646.31
51180	IMPUESTOS SOBRE NOMINAS Y OTROS QUE SE DERIVEN DE UNA RELACION LABORAL	-	115,463,126.95	161,678.74	115,301,448.21
51210	MATERIALES DE ADMINISTRACION, EMISION DE DOCUMENTOS Y ARTICULOS OFICIALES	-	20,900,266.98	-	20,900,266.98
51220	ALIMENTOS Y UTENSILIOS	-	5,398,344.91	-	5,398,344.91
51240	MATERIALES Y ARTICULOS DE CONSTRUCCION Y REPARACION	-	124,085,226.28	-	124,085,226.28
51250	PRODUCTOS QUÍMICOS, FARMACÉUTICOS Y DE LABORATORIO	-	48,359,206.91	47,629,157.09	730,049.82
51260	COMBUSTIBLES, LUBRICANTES Y ADITIVOS	-	45,442,700.07	-	45,442,700.07
51270	VESTUARIO, BLANCOS, PRENDAS DE PROTECCION Y ARTICULOS DEPORTIVOS	-	18,187,884.57	-	18,187,884.57

MUNICIPIO DE SAN LUIS POTOSÍ, S.L.P.					
Balanza de Comprobación					
Del 01 de enero al 31 de diciembre de 2017					
Número de cuenta	Nombre de la cuenta	Saldo Inicial	Cargos	Abonos	Saldo Final
51280	MATERIALES Y SUMINISTROS DE SEGURIDAD	-	1,315,691.93	-	1,315,691.93
51290	HERRAMIENTAS, REFACCIONES Y ACCESORIOS MENORES	-	2,758,086.33	-	2,758,086.33
51310	SERVICIOS BASICOS	-	215,882,210.70	-	215,882,210.70
51320	SERVICIOS DE ARRENDAMIENTO	-	18,866,050.57	-	18,866,050.57
51330	SERVICIOS PROFESIONALES, CIENTIFICOS, Y TECNICOS Y OTROS SERVICIOS	-	47,165,879.04	-	47,165,879.04
51340	SERVICIOS FINANCIEROS, BANCARIOS Y COMERCIALES	-	15,202,472.46	-	15,202,472.46
51350	SERVICIOS DE INSTALACION, REPARACION, MANTENIMIENTO Y CONSERVACION	-	221,515,185.32	-	221,515,185.32
51360	SERVICIOS DE COMUNICACION SOCIAL Y PUBLICIDAD	-	80,419,646.64	-	80,419,646.64
51370	SERVICIO DE TRASLADO Y VIATICOS	-	598,774.33	-	598,774.33
51380	SERVICIOS OFICIALES	-	21,781,227.01	-	21,781,227.01
51390	OTROS SERVICIOS GENERALES	-	40,373,213.82	-	40,373,213.82
52410	AYUDAS SOCIALES A PERSONAS	-	120,321,747.61	-	120,321,747.61
52420	BECAS Y AYUDAS PARA PROGRAMAS DE CAPACITACION	-	12,522,921.62	-	12,522,921.62
52430	AYUDAS SOCIALES A INSTITUCIONES DE ENSEÑANZA	-	4,369,527.15	-	4,369,527.15
53310	CONVENIOS	-	498,270.05	57,390.00	445,880.05
53320	CONVENIOS DE DESCENTRALIZACION Y OTROS	-	12,964,332.49	-	12,964,332.49
54110	INTERESES DE LA DEUDA PUBLICA INTERNA	-	40,768,994.31	-	40,768,994.31
54210	COMISIONES DE LA DEUDA PUBLICA INTERNA	-	7,874,660.00	-	7,874,660.00
55130	DEPRECIACION DE BIENES INMUEBLES	-	51,472,077.48	-	51,472,077.48
55150	DEPRECIACION DE BIENES MUEBLES	-	152,947,563.86	-	152,947,563.86
55160	DETERIORO DE ACTIVOS BIOLÓGICOS	-	313,677.96	-	313,677.96
55170	AMORTIZACION DE ACTIVOS INTANGIBLES	-	4,065,016.60	-	4,065,016.60
55180	DISMINUCION DE BIENES POR PERDIDA, OBSOLENCIA O DETERIORO	-	144,442.18	-	144,442.18
CUENTAS DE ORDEN CONTABLE					
77200	DEUDORES RECURSOS FEDERALES	-	179,091,950.34	179,091,950.34	-
78100	OBRAS CONTRATADAS RAMO 15, 20 Y 33	2,042,156,230.39	-	-	2,042,156,230.39
78200	OBRAS EN EJECUCION RAMO 15, 20 Y 30	2,042,156,230.39	-	-	2,042,156,230.39
CUENTAS DE ORDEN PRESUPUESTARIAS					
81100	LEY DE INGRESOS ESTIMADA	-	2,440,000,000.00	-	2,440,000,000.00
81200	LEY DE INGRESOS POR EJECUTAR	-	2,877,862,393.95	2,877,862,680.23	286.28
81300	MODIFICACIONES A LA LEY DE INGRESOS	-	1,100,416,256.63	662,553,576.40	437,862,680.23
81400	LEY DE INGRESOS DEVENGADA	-	2,877,862,393.94	2,877,862,393.95	0.41
81500	LEY DE INGRESOS RECAUDADA	-	-	2,877,862,393.54	2,877,862,393.54
82100	PRESUPUESTO DE EGRESOS APROBADO	-	-	2,950,000,000.00	2,950,000,000.00
82200	PRESUPUESTO DE EGRESOS POR EJERCER	-	2,877,862,394.09	3,274,703,070.82	396,840,676.73
82300	MODIFICACIONES AL PRESUPUESTO DE EGRESOS APROBADO	-	1,890,442,458.21	1,818,304,852.30	72,137,605.91
82400	PRESUPUESTO DE EGRESOS COMPROMETIDO	-	3,274,703,070.82	2,877,862,394.12	396,840,676.70
82500	PRESUPUESTO DE EGRESOS DEVENGADO	-	2,877,862,394.12	2,746,127,798.31	131,734,595.81
82600	PRESUPUESTO DE EGRESOS EJERCIDO	-	2,746,127,798.31	2,746,127,798.37	0.06
82700	PRESUPUESTO DE EGRESOS PAGADO	-	2,746,127,798.37	-	2,746,127,798.37
TOTALES		0.00	52,443,923,498.95	52,443,923,498.95	

C. RICARDO CALLARÓ JUÁREZ
 PRESIDENTE MUNICIPAL
 AUTORIZA

LIC. MARIA ISABEL GONZÁLEZ TOVAR
 SINDICO MUNICIPAL
 Vo.Bo.

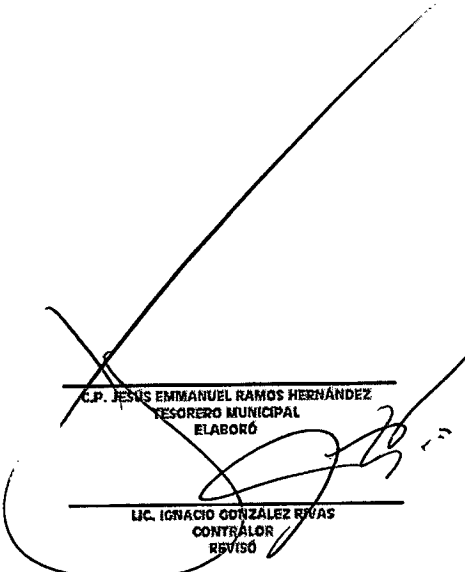
C.P. JESÚS EMMANUEL RAMOS HERNÁNDEZ
 TESORERO MUNICIPAL
 ELABORÓ

LIC. IGNACIO GONZÁLEZ RÍOS
 CONTRALOR
 REVISÓ



SAN LUIS POTOSÍ
H. AYUNTAMIENTO 2015-2018

**Resumen de recursos recibidos por transferencias
del 1 de enero al 31 de diciembre de 2017
MUNICIPIO DE SAN LUIS POTOSÍ, S.L.P.**

Anexo API-01

(1) Fondo o programa	(2) Monto recibido	(3) Descuentos	(4) Información contable			(6) Total disponible
			Monto neto	Rescaldos financieros		
Fondo General de Participaciones	614,481,175.62	25,035,224.29	589,445,951.33			589,445,951.33
Fondo de Fomento Municipal	170,235,147.22	5,302,147.25	164,932,999.97			164,932,999.97
Tenencia	503,856.85		503,856.85			503,856.85
Participaciones Específicas en el Impuesto Especial Sobre Producción y Servicios	66,947,205.96	4,934,577.95	62,012,628.01			62,012,628.01
Fondo de Compensación del Impuesto Sobre Automóviles Nuevos	12,801,216.81		12,801,216.81			12,801,216.81
Participaciones a la venta Final de Gasolinas y Diesel	25,006,271.92		25,006,271.92			25,006,271.92
Fondo de Fiscalización	42,123,915.38	1,197,730.76	40,926,184.62			40,926,184.62
Erogaciones por Remuneración al Trabajo Personal	40,348,815.00		40,348,815.00			40,348,815.00
Fondo de Extracción de Hidrocarburos	14,691.88	8.54	14,683.34			14,683.34
Fondo por Reintegro de Impuesto Sobre la Renta	81,283,630.20		81,283,630.20			81,283,630.20
Fondo de Aportaciones para la Infraestructura Social Municipal	80,336,187.00		80,336,187.00	1,233,916.84		81,570,103.84
Fondo de Aportaciones para el Fortalecimiento de los Municipios	464,325,887.00		464,325,887.00	831,003.78		465,156,890.78
Programas Regionales 2016	3,613,786.06		3,613,786.06			3,613,786.06
Programa FORTALECE	192,806,737.77		192,806,737.77			192,806,737.77
Programa Cultura del Agua	80,000.00		80,000.00			80,000.00
Ramo 15 Programa Habitat 2016	8,000,000.00		8,000,000.00			8,000,000.00
Otros Incentivos derivados de los Convenios de colaboración Administrativa en Materia Fiscal Federal						
Ramo 20 Desarrollo Social						
Inversión Estatal Directa						
Otros programas (especificar y abrir una fila por cada uno)						
Total		36,469,688.79	1,766,438,885.88	2,064,920.62		1,768,503,756.50

Nota: El detalle presentado a continuación es de manera ilustrativa y no es limitante para su adaptación por parte del ente fiscalizable, en atención a los conceptos de ingresos que correspondan.

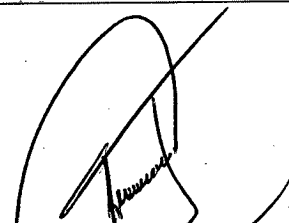
C. RICARDO CALDARERO JUÁREZ
PRESIDENTE MUNICIPAL
AUTORIZA

LIC. MARIBEL GONZÁLEZ TOVAR
SINDICÓ MUNICIPAL
Vp.Bo.

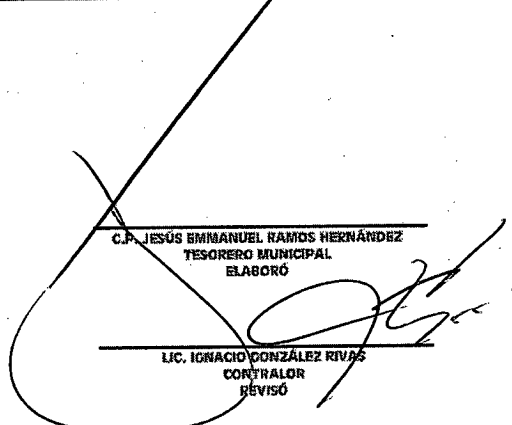
C.P. JESÚS EMMANUEL RAMOS HERNÁNDEZ
TESORERO MUNICIPAL
ELABORÓ

LIC. IGNACIO GONZÁLEZ RIVAS
CONTRALOR
REVISÓ

Instructivo:

- 1.- Señalar el nombre del fondo o programa del que se reciben los recursos, ejemplo: Fondo General de Participaciones, Fondo de Aportaciones para el Fortalecimiento de los Municipios, Programa Habitat, Etc.
- 2.- Establecer el número de cuenta contable del rubro de ingresos asignado a ese fondo o programa, de conformidad con el catálogo de cuentas. En caso de manejar más de una cuenta bancaria, se requiere presentar la desagregación.
- 3.- Anotar el importe bruto mensual, correspondiente al ejercicio fiscal.
- 4.- Utilizar sólo en caso de haber obtenido una línea de crédito para contraer deuda pública y que se esté amortizando mediante descuentos, anotando el importe total de los pagos realizados.
- 5.- Anotar el importe correspondiente a los descuentos aplicados en el ejercicio fiscal para cubrir la deuda contratada con instituciones del sistema financiero.
- 6.- Anotar el importe neto y que corresponde a la diferencia entre el monto bruto y los descuentos.



Integración detallada de los recursos recibidos por transferencias por concepto de Participaciones, Aportaciones, Subsidios, Convenios, Apoyos, etc.
Del 1 de enero al 31 de diciembre de 2017
FONDO GENERAL DE PARTICIPACIONES
MUNICIPIO DE SAN LUIS POTOSÍ, S.L.P.

(2) Fecha	(3) Ingreso bruto	(4)		(5)		(7) T.O.T.A.L	(8)		(10)		(11)		(12) Observaciones
		Convenios	Deudas	Descuentos (Especificar)			Fecha	Monto	Nº de cuenta	Institución	Número	Fecha	
(especificar)	a	b	c	d		e=(b+c+d)	f						
Enero	45,131,809.13						25/01/17	45,131,809.13	65502453711	SANTANDER	I-27	27/01/17	
Febrero	52,499,092.70						27/02/17	52,499,092.70	65502453711	SANTANDER	I-28	28/02/17	
Marzo	8,192,850.42			3,624,317.38	3,624,317.38		17/03/17	4,568,533.04	65502453711	SANTANDER	I-22	22/03/17	3er ajuste cuatrimestral
Abril	46,605,883.52						27/03/17	46,605,883.52	65502453711	SANTANDER	I-1-29032017	01/04/17	
Mayo	58,154,607.25			1,812,158.71	1,812,158.71		26/04/17	54,342,448.54	65502453711	SANTANDER	I-28	28/04/17	ajuste estabilizacion
Junio	4,803,434.63						02/06/17	4,803,434.63	65502453711	SANTANDER	I-5	05/06/17	
Julio	45,929,893.43			1,812,158.71	1,812,158.71		26/06/17	44,117,734.72	65502453711	SANTANDER	I-26	26/06/17	ajuste estabilizacion
Agosto	18,323,963.81						03/07/17	18,323,963.81	65502453711	SANTANDER	I-5	05/07/17	
Septiembre	46,497,860.57			1,812,158.71	1,812,158.71		25/07/17	46,776,741.87	65502453711	SANTANDER	I-26	26/07/17	ajuste estabilizacion
Octubre	45,651,856.90						26/10/17	45,651,856.90	65502453711	SANTANDER	I-31	31/10/17	
Noviembre	41,671,985.07			14,162,272.07	14,162,272.07		27/11/17	27,509,723.00	65502453711	SANTANDER	I-28	28/11/17	2do ajuste cuatrimestral
Diciembre	42,793,192.28						21/12/17	42,793,192.28	65502453711	SANTANDER	I-26	26/12/17	
Totales	\$ 614,481,715.62	\$ -	\$ -	\$ 25,035,224.29	\$ 25,035,224.29			\$ 589,445,951.33					

C. RICARDO COLLARDO JUÁREZ
PRESIDENTE MUNICIPAL
AUTORIZÓ

LIC. MARÍA TERESA GONZÁLEZ TOVAR
SINDICO MUNICIPAL
vo.Bo.

C.P. JESÚS EMMANUEL RAMOS HERNÁNDEZ
TESORERO MUNICIPAL
ELABORÓ

LIC. IGNACIO GONZÁLEZ RIVAS
CONTRALOR
REVISÓ

Instructivo:

- Este formato se llenará por cada fondo o programa de los que se hubieran recibido recursos por participaciones, aportaciones, subsidios, fondos de inversión, etc.
- Corresponde al mes en que se debieron haber recibido los recursos (Ingresos devengados) independientemente de la fecha de su depósito. Se requerirán todos los meses del periodo.
- Representa el importe bruto de los recursos autorizados a recibir, libres de cualquier tipo de descuento.
- Corresponde a los descuentos aplicados por parte del Gobierno del Estado.
- Corresponde a los descuentos aplicados para amortizar una deuda, para cubrir anticipos o préstamos a cuenta de participaciones.
- Corresponde al cualquier tipo de descuentos aplicados, para lo que deberá señalarse el concepto que corresponda.
- Representa el importe total de los descuentos aplicados.
- Señalar la fecha efectiva del depósito o transferencia de recursos.
- Presentar el importe neto depositado en la cuenta bancaria.
- Anotar el número de la cuenta bancaria en la que se efectuó el depósito o transferencia de recursos y el nombre del banco.
- Señalar el número de póliza y fecha de registro del depósito o transferencia.
- Especificar las observaciones u aclaraciones que se consideren necesarias para aclarar diferencias o conceptos en los descuentos.

Nota: A este formato se le presentarán los documentos relacionados con la transferencia bancaria, tales como:
a) Copia de la póliza de Ingresos; b) Constancia de liquidación de participaciones federales a municipios (participaciones federales); c) En su caso, ficha de depósito y copia del cheque que acredite el ingreso correspondiente; d) Recibo oficial, expedido por la tesorería del municipio o su equivalente.

Notas importantes:

- Verificar que en el caso de recursos provenientes de fuentes de financiamiento, se verifique que exista el convenio respectivo y en su caso, que los ingresos integrados correspondan a los ingresos señalados en ese convenio.
- Constatar que las sumas o totales de las columnas correspondan con el saldo de la cuenta contable correspondiente.



SAN LUIS POTOSÍ
H. AYUNTAMIENTO 2017 2018

Anexo API-02

Integración detallada de los recursos recibidos por transferencias por concepto de Participaciones, Aportaciones, Subsidios, Convenios, Apoyos, etc.
Del 1 de enero al 31 de diciembre de 2017
FONDO DE FOMENTO MUNICIPAL
MUNICIPIO DE SAN LUIS POTOSÍ, S.L.P.

(2) Fecha	(3) Ingreso bruto	(4) Descuentos			(7) Total	(9) Datos del Depósito		(10) Información del banco		(11) Datos de la póliza		(12) Observaciones
		Convenios	Deuda	(Especificar)		Fecha	Monto	Nº de cuenta	Institución	Número	Fecha	
(Especificar)	a	b	c	d	e=(b+c+d)	f						
Enero												
(Especificar)												
Febrero	14,121,501.73					02/02/17	14,121,501.73	65502453711	SANTANDER	I-16	16/02/17	
(Especificar)												
Marzo	16,023,089.18					02/03/17	16,023,089.18	65502453711	SANTANDER	I-7	07/03/17	
(Especificar)	1,105,943.69					03/03/17	1,105,943.69	65502453711	SANTANDER	I-7	07/03/17	
Abril												
Mayo												
Junio	16,757,649.30			349,203.57	349,203.57	31/05/17	16,408,445.73	65502453711	SANTANDER	I-27	27/06/17	ajuste estabilización
(Especificar)												
Julio	3,981,713.55					03/07/17	3,981,713.55	65502453711	SANTANDER	I-5	05/07/17	
(Especificar)	14,403,507.47			698,407.19	698,407.19	03/04/17	13,705,100.28	65502453711	SANTANDER	I-11	17/07/17	ajuste estabilización
(Especificar)	18,928,424.81			349,203.57	349,203.57	03/05/17	16,580,221.24	65502453711	SANTANDER	I-11	11/07/17	ajuste estabilización
Agosto	14,838,225.72			349,203.57	349,203.57	01/08/17	14,489,022.15	65502453711	SANTANDER	I-29	28/08/17	ajuste estabilización
(Especificar)	14,304,586.15			541,574.40	541,574.40	03/07/17	13,413,808.18	65502453711	SANTANDER	I-22	22/08/17	ajuste anual
(Especificar)				349,203.57	349,203.57					I-22	22/08/17	ajuste estabilización
Septiembre												
(Especificar)	15,664,762.31					04/09/17	15,664,762.31	65502453711	SANTANDER	I-6	06/09/17	
(Especificar)	14,417,947.50					28/09/17	14,417,947.50	65502453711	SANTANDER	I-30	30/09/17	
Octubre	14,247,470.14			2,665,351.38	2,665,351.38	31/10/17	11,582,118.06	65502453711	SANTANDER	I-31	31/10/17	2do ajuste cuatrimestral
(Especificar)												
Noviembre												
Diciembre	3,439,325.37					30/11/17	13,439,325.37	65502453711	SANTANDER	I-8	08/12/17	
(Especificar)												
Totales	\$ 170,235,147.22	\$ -	\$ -	\$ 5,302,147.25	\$ 5,302,147.25		\$ 164,936,999.97					

C. RICARDO GALLARDO JUÁREZ
PRESIDENTE MUNICIPAL
AUTORIZADO

LIC. MARÍA ISABEL GONZÁLEZ TOVAR
SINDICO MUNICIPAL
V.O.

C.P. JESÚS EMMANUEL RAMOS HERNÁNDEZ
TESORERO MUNICIPAL
ELABORÓ

LIC. IGNACIO ORZÁNDEZ RIVAS
CONTRALOR
REVISÓ

Instructivo:

- 1.- Está formado por cada fondo o programa de los que se hubieron recibido recursos por participaciones, aportaciones, subsidios, fondos de inversión, etc.
- 2.- Corresponde al mes en que se debieron haber recibido los recursos (ingresos devengados) independientemente de la fecha de su depósito. Se registrarán todos los meses del periodo.
- 3.- Representa el importe bruto de los recursos autorizados a recibirse, libres de cualquier tipo de descuento.
- 4.- Corresponde a los descuentos aplicados por parte del Gobierno del Estado.
- 5.- Corresponde a los descuentos aplicados para amortizar una deuda, para cubrir anticipos o préstamos a cuenta de participaciones.
- 6.- Corresponde a cualquier tipo de descuentos aplicados, para lo que deberá señalarse el concepto que corresponda.
- 7.- Representa el importe total de los descuentos aplicados.
- 8.- Señalar la fecha efectiva del depósito o transferencia de recursos.
- 9.- Presentar el importe neto depositado en la cuenta bancaria.
- 10.- Anotar el número de la cuenta bancaria en la que se efectuó el depósito o transferencia de recursos y el nombre del banco.
- 11.- Señalar el número de póliza y fecha de registro del depósito o transferencia.
- 12.- Especificar las observaciones u aclaraciones que se consideren necesarias para aclarar diferencias o conceptos de los descuentos.

Nota: A este formato se le anexarán los documentos relacionados con la transferencia bancaria, tales como:
a) Copia de la póliza de Ingresos. b) Constancia de liquidación de participaciones federales o municipales (participaciones federales). c) En su caso, ficha de depósito y copia del cheque que acredite el ingreso correspondiente. d) Recibo oficial, expedido por la tesorería del municipio o su equivalente.

Nota importante:

- Verificar que en el caso de recursos provenientes de fuentes de financiamiento, se verifique que exista el convenio respectivo y en su caso, que los ingresos integrados correspondan a los ingresos señalados en ese convenio.
- Comprobar que las sumas o totales de las columnas correspondan con el saldo de la cuenta contable correspondiente.



SAN LUIS POTOSÍ
H. AYUNTAMIENTO 2013 2018

Anexo API-02

Integración detallada de los recursos recibidos por transferencias por concepto de Participaciones, Aportaciones, Subsidios, Convenios, Apoyos, etc.
Del 1 de enero al 31 de diciembre de 2017
TENENCIA

MUNICIPIO DE SAN LUIS POTOSÍ, S.L.P.

(2)	(3)	(6) Descuentos				(7)	(8) Datos del Depósito		(10) Información del banco		(11) Datos de la póliza		(12)
		Convenios	Deuda	(Especificar)	T o t a l		Fecha	Monto	Nº de cuenta	Institución	Número	Fecha	
Enero													
(especificar)	a	b	c	d	e=(b+c+d)	f							
(especificar)	286,944.08					13/01/17	218,674.92	65502453711	SANTANDER	I-18	18/01/17		
						13/01/17	39,574.72	65502453711	SANTANDER	I-18	18/01/17		
						13/01/17	24,287.23	65502453711	SANTANDER	I-18	18/01/17		
						13/01/17	4,307.21	65502453711	SANTANDER	I-18	18/01/17		
Febrero													
(especificar)	25,704.73					14/02/17	25,055.28	65502453711	SANTANDER	I-17	17/02/17		
						14/02/17	649.44	65502453711	SANTANDER	I-17	17/02/17		
Marzo													
(especificar)	17,124.72					03/03/17	16,949.64	65502453711	SANTANDER	I-7	07/03/17		
						03/03/17	175.08	65502453711	SANTANDER	I-7	07/03/17		
Abril													
(especificar)	42,376.13					05/04/17	41,628.67	65502453711	SANTANDER	I-7	07/04/17		
						05/04/17	749.46	65502453711	SANTANDER	I-7	07/04/17		
Mayo													
(especificar)	23,860.98					03/05/17	23,756.19	65502453711	SANTANDER	I-4	04/05/17		
						04/05/17	104.79	65502453711	SANTANDER	I-4	04/05/17		
Junio													
(especificar)	22,152.09					02/06/17	22,152.09	65502453711	SANTANDER	I-5	05/06/17		
Julio													
(especificar)	26,011.15					05/07/17	25,980.08	65502453711	SANTANDER	I-7	07/07/17		
						05/07/17	31.07	65502453711	SANTANDER	I-7	07/07/17		
Agosto													
(especificar)	14,350.93					03/08/17	13,637.55	65502453711	SANTANDER	I-28	28/08/17		
						03/08/17	713.38	65502453711	SANTANDER	I-28	28/08/17		
Septiembre													
(especificar)	20,313.53					05/09/17	2,590.08	65502453711	SANTANDER	I-7	07/09/17		
						05/09/17	17,723.45	65502453711	SANTANDER	I-7	07/09/17		
Octubre													
(especificar)	11,108.46					04/10/17	10,810.50	65502453711	SANTANDER	I-6	06/10/17		
						04/10/17	297.96	65502453711	SANTANDER	I-6	06/10/17		
Noviembre													
(especificar)	13,908.05					08/11/17	13,859.55	65502453711	SANTANDER	I-8	08/11/17		
						08/11/17	48.50	65502453711	SANTANDER	I-8	08/11/17		
Diciembre													
Totales	\$ 503,856.85	\$ -	\$ -	\$ -	\$ -		\$ 503,856.85						

C. RICARDO GALLARDO JUÁREZ
PRESIDENTE MUNICIPAL
AUTORIDAD

LIC. MABEL ISABEL GONZÁLEZ TOVAR
SINDICO MUNICIPAL
V.O.

C. JESÚS EMMANUEL RAMOS HERNÁNDEZ
TESORERO MUNICIPAL
ELABORÓ

LIC. IGNACIO GONZÁLEZ ROJAS
CONTADOR
REVISÓ

Instructivo:

- Este formato se llenará por cada fondo o programa de los que se hubieran recibido recursos por participaciones, aportaciones P33, fondos de inversión, etc.
- Corresponde al mes en que se debieron haber recibido los recursos (ingresos devengados) independientemente de la fecha de su depósito. Se requisitarán todos los meses del periodo.
- Representa el importe bruto de los recursos autorizados a recibirse, libres de cualquier tipo de descuento.
- Corresponde a los descuentos aplicados por parte del Gobierno del Estado.
- Corresponde a los descuentos aplicados para amortizar una deuda, para cubrir anticipos o préstamos o cuenta de participaciones.
- Corresponde a cualquier tipo de descuentos aplicados, para lo que deberá señalarse el concepto que corresponda.
- Representa el importe total de los descuentos aplicados.
- Señalar la fecha efectiva del depósito o transferencia de recursos.
- Presentar el importe neto depositado en la cuenta bancaria.
- Anotar el número de la cuenta bancaria en la que se efectuó el depósito o transferencia de recursos y el nombre del banco.
- Señalar el número de póliza y fecha de vigencia del depósito o transferencia.
- Especificar las observaciones u aclaraciones que se consideren necesarias para aclarar diferencias o conceptos de los descuentos.

Nota: A este formato se le anexarán los documentos relacionados con la transferencia bancaria, tales como:
a) Copia de la póliza de ingresos. b) Constancia de liquidación de participaciones federales a municipios (participaciones federales). c) En su caso, ficha de depósito y copia del cheque que acredite el ingreso correspondiente. d) Recibo oficial, expedido por la tesorería del municipio o su equivalente.

Notas importantes:

- Verificar que en el caso de recursos provenientes de fuentes de financiamiento, se verifique que exista el convenio respectivo y en su caso, que los ingresos integrados correspondan a los ingresos señalados en ese convenio.
- Comprobar que las sumas o totales de las columnas correspondan con el saldo de la cuenta contable correspondiente.

SAN LUIS POTOSÍ
ESTADO LIBRE Y SOBERANO

Anexo API-02

Integración detallada de los recursos recibidos por transferencias por concepto de Participaciones, Aportaciones, Subsidios, Convenios, Apoyos, etc.
Del 1 de enero al 31 de diciembre de 2017
FONDO DE I.E.P.S.

MUNICIPIO DE SAN LUIS POTOSÍ SLP

(2)	(3)	(4)			(7)	(8)		(10)		(11)		(12)
		Convenios	Deuda	Descuentos (Especificar)		T o t a l	Fecha	Monto	Nº de cuenta	Institución	Número	
Enero												
(especificar)	a	b	c	d	e=(b+c+d)	f						
(especificar)	3,996.32						13/01/17	3,996.32	65502453711	SANTANDER	I-18	18/01/17
Febrero												
(especificar)	528.13						14/02/17	528.13	65502453711	SANTANDER	I-17	17/02/17
(especificar)	5,488,135.76						03/02/17	5,488,135.80	65502453711	SANTANDER	I-16	16/02/17
Marzo												
(especificar)	8,254,328.00						02/03/17	6,619,004.12	65502453711	SANTANDER	I-7	07/03/17
(especificar)							03/03/17	1,632,921.78	65502453711	SANTANDER	I-7	07/03/17
(especificar)							03/03/17	2,400.10	65502453711	SANTANDER	I-7	07/03/17
Abril												
(especificar)	6,536,572.52						03/04/17	6,533,889.92	65502453711	SANTANDER	I-7	07/04/17
(especificar)							05/04/17	2,682.60	65502453711	SANTANDER	I-7	07/04/17
Mayo												
(especificar)	4,368,041.05						03/05/17	4,363,041.05	65502453711	SANTANDER	I-4	04/05/17
(especificar)	5,457,079.05						31/05/17	5,457,079.05	65502453711	SANTANDER	I-31	31/05/17
Junio												
(especificar)	5,774,929.85						05/06/17	5,773,056.40	65502453711	SANTANDER	I-6	05/06/17
(especificar)							02/06/17	1,873.25	65502453711	SANTANDER	I-5	05/06/17
(especificar)	751,842.34						09/06/17	751,842.34	65502453711	SANTANDER	I-12	12/06/17
(especificar)	2,199,251.23						16/06/17	2,199,251.23	65502453711	SANTANDER	I-19	19/06/17
Julio												
(especificar)	4,284,960.49			4,278,503.10	4,276,503.10		03/07/17	8,377.99	65502453711	SANTANDER	I-5	05/07/17
(especificar)	609.21						05/07/17	609.21	65502453711	SANTANDER	I-7	07/07/17
Agosto												
(especificar)	2,022.66						03/08/17	2,022.66	65502453711	SANTANDER	I-29	29/08/17
(especificar)	5,006,102.25			657,894.85	657,894.85		02/08/17	4,350,107.41	65502453711	SANTANDER	I-3	03/08/17
Septiembre												
(especificar)	1,820.32						05/09/17	1,820.32	65502453711	SANTANDER	I-7	07/09/17
(especificar)	4,737,588.03						04/09/17	4,737,588.03	65502453711	SANTANDER	I-8	06/09/17
(especificar)	5,819,965.20						29/09/17	5,819,965.20	65502453711	SANTANDER	I-30	30/09/17
Octubre												
(especificar)	5,011.54						04/10/17	5,011.54	65502453711	SANTANDER	I-8	06/10/17
Noviembre												
(especificar)	3,940,560.86						06/11/17	120,733.74	65502453711	SANTANDER	I-8	09/11/17
(especificar)							06/11/17	3,819,827.12	65502453711	SANTANDER	I-8	09/11/17
Diciembre												
(especificar)	4,293,763.44						01/12/17	4,293,763.44	65502453711	SANTANDER	I-8	09/12/17
Totales	\$ 66,947,205.96	\$ -	\$ -	\$ 4,934,577.95	\$ 4,934,577.95			\$ 62,012,628.15				

C. RICARDO GALLARDO JUÁREZ
PRESIDENTE MUNICIPAL
AUTORIZADO

DR. JESÚS EBIBANUEL RAMOS HERNÁNDEZ
TESORERO MUNICIPAL
ELABORÓ

LIC. MARÍA ISABEL GONZÁLEZ TOVAR
FONDO MUNICIPAL
V.O.Bo.

LIC. IGNACIO GONZÁLEZ RIVAS
CONTRALOR
REVISÓ

Instructivo:

- 1.- Este formato se llenará por cada fondo o programa de los que se hubieran recibido recursos por participaciones, aportaciones F33, fondos de inversión, etc.
- 2.- Corresponde al mes en que se debieron haber recibido los recursos (ingresos devengados) independientemente de la fecha de su depósito. Se registrarán todos los meses del periodo.
- 3.- Representa el importe bruto de los recursos autorizados a recibirse, libre de cualquier tipo de descuento.
- 4.- Corresponde a los descuentos aplicados por parte del Gobierno del Estado.
- 5.- Corresponde a los descuentos aplicados para amortizar una deuda, para cubrir anticipos o préstamos o cuenta de participaciones.
- 6.- Corresponde a cualquier tipo de descuentos aplicados, para lo que deberá señalarse el concepto que corresponda.
- 7.- Representa el importe total de los descuentos aplicados.
- 8.- Señalar la fecha efectiva del depósito o transferencia de recursos.
- 9.- Presentar el importe neto depositado en la cuenta bancaria.
- 10.- Anotar el número de la cuenta bancaria en la que se efectuó el depósito o transferencia de recursos y el nombre del banco.
- 11.- Señalar el número de póliza y fecha de registro del depósito o transferencia.
- 12.- Especificar las observaciones u aclaraciones que se consideren necesarias para aclarar diferencias o conceptos de los descuentos.

Nota: A este formato se le anexarán los documentos relacionados con la transferencia bancaria, tales como
a) Copia de la póliza de ingresos b) Constancia de liquidación de participaciones federales o municipales (participaciones federales) c) En su caso, fecha de depósito y copia del cheque que acredite el ingreso correspondiente d) Recibo oficial, expedido por la tesorería del municipio o su equivalente.

Notas importantes:

- Verificar que en el caso de recursos provenientes de fuentes de financiamiento, se verifique que exista el convenio respectivo y en su caso, que los ingresos e ingresos correspondientes a los ingresos señalados en este convenio.
- Constatar que las sumas o totales de las columnas correspondan con el saldo de la cuenta contable correspondiente.



SAN LUIS POTOSÍ
H. AYUNTAMIENTO - 2015 2018

Anexo API-02

Integración detallada de los recursos recibidos por transferencias por concepto de Participaciones, Aportaciones, Subsidios, Convenios, Apoyos, etc.
Del 1 de enero al 31 de diciembre de 2017
I.S.A.N.

MUNICIPIO DE SAN LUIS POTOSÍ SLP

(2) Fecha	(3) Ingreso bruto	(4) (5) (6) (7) Descuentos				(8) Fecha	(9) Monto	(10)		(11)		(12) Observaciones
		Convenios	Deuda	(Especificar)	T o t a l			Nº de cuenta	Institución	Número	Fecha	
Enero (especificar)	a	b	c	d	e=(b+c+d)	f	g	h	i	j	k	l
(especificar)	1,281,205.87					13/01/17	1,281,205.87	65502453711	SANTANDER	I-18	18/01/17	
Febrero (especificar)	1,440,895.80					14/02/17	1,440,895.80	65502453711	SANTANDER	I-17	17/02/17	
Marzo (especificar)	1,059,624.23					03/03/17	1,059,624.23	65502453711	SANTANDER	I-7	07/03/17	
Abril (especificar)	984,812.46					05/04/17	984,812.46	65502453711	SANTANDER	I-7	07/04/17	
Mayo (especificar)	991,521.49					04/05/17	991,521.49	65502453711	SANTANDER	I-4	04/05/17	
Junio (especificar)	1,223,438.95					02/06/17	1,223,438.95	65502453711	SANTANDER	I-5	05/06/17	
Julio (especificar)	1,136,848.45					05/07/17	1,136,848.45	65502453711	SANTANDER	I-7	07/07/17	
Agosto (especificar)	1,098,747.86					03/08/17	1,098,747.86	65502453711	SANTANDER	I-29	29/08/17	
Septiembre (especificar)	1,095,841.60					05/09/17	1,095,841.60	65502453711	SANTANDER	I-7	07/09/17	
Octubre (especificar)	1,447,264.69					04/10/17	1,447,264.69	65502453711	SANTANDER	I-6	06/10/17	
Noviembre (especificar)	1,041,017.41					06/11/17	1,041,017.41	65502453711	SANTANDER	I-8	08/11/17	
Diciembre												
Totales	\$ 12,801,216.81	\$ -	\$ -	\$ -	\$ -		\$ 12,801,216.81					

C. RICARDO SALGADO JUÁREZ
PRESIDENTE MUNICIPAL
AUTORIZÓ

LIC. MARIA ISABEL GONZÁLEZ TOVAR
SINDICO MUNICIPAL
Vo.Bo.

C.P. JESÚS EMMANUEL RAMOS HERNÁNDEZ
TESORERO MUNICIPAL
ELABORÓ

LIC. IGNACIO GONZÁLEZ RIVAS
CONTRALOR
REVISÓ

Instructivo:

- Este formato se llenará por cada fondo o programa de los que se hubieran recibido recursos por participaciones, aportaciones, subsidios, fondos de inversión, etc.
- Corresponde al mes en que se debieron haber recibido los recursos (Ingresos devengados) independientemente de la fecha de su depósito. Se registrarán todos los meses del periodo.
- Representa el importe bruto de los recursos autorizados a recibirlos, libres de descuentos.
- Corresponde a los descuentos indicados por parte del Gobierno del Estado.
- Corresponde a los descuentos aplicados para amortizar un deuda, para cubrir anticipos o préstamos, o cuenta de participaciones.
- Corresponde a cualquier tipo de descuentos aplicados, para lo que deberá señalarse el concepto que corresponda.
- Representa el importe total de los descuentos aplicados.
- Señalar la fecha efectiva del depósito o transferencia de recursos.
- Presentar el importe neto depositado en la cuenta bancaria.
- Anotar el número de la cuenta bancaria en la que se efectuó el depósito o transferencia de recursos y el nombre del banco.
- Señalar el número de pólizas y fecha de registro del depósito o transferencia.
- Especificar las observaciones o aclaraciones que se contuvieran respecto a algún asiento, eliminación o concepto en los descuentos.

Nota: En este formato se le anexarán los documentos relacionados con la transferencia bancaria, tales como:

- Copia de la póliza de marzo; b) Constancia de liquidación de participaciones federales a municipios (participaciones federales); c) En su caso, ficha de depósito y copia del comprobante que acredite el ingreso correspondiente; d) Recibo oficial, expedida por la tesorería del municipio o su equivalente.

Nota importante:

- Verificar que en el caso de recursos provenientes de fuentes de financiamiento, se verifique que exista el convenio respectivo y en su caso, que los ingresos integrados correspondan a los ingresos señalados en ese convenio.
- Verificar que las sumas o totales de las columnas correspondan con el saldo de la cuenta contable correspondiente.



**Integración detallada de los recursos recibidos por transferencias por concepto de Participaciones, Aportaciones, Subsidios, Convenios, Apoyos, etc.
Del 1 de enero al 31 de diciembre de 2017
FONDO POR VENTA DE GASOLINA Y DIESEL
MUNICIPIO DE SAN LUIS POTOSÍ SLP**

(2)	(3)	(4)	(5)	(6)	(7)	(8)	(9)	(10)		(11)		(12)
Fecha	Ingreso bruto	Convenios	Deuda	Descuentos (Especificar)	T o t a l	Fecha	Montos	Nº de cuenta	Institución	Número	Fecha	Observaciones
Enero (especificar)	a	b	c	d	e=(b+c+d)		f					
(especificar)	444.02					13/01/17	444.02	65502453711	SANTANDER	I-18	18/01/17	
Febrero (especificar)	2,372,850.66					17/01/17	237,265.06	65502453711	SANTANDER	I-16	16/02/17	
(especificar)	2,431,127.96					17/01/17	2,135,385.60	65502453711	SANTANDER	I-16	16/02/17	
(especificar)						17/02/17	2,431,127.96	65502453711	SANTANDER	I-21	21/02/17	
Marzo (especificar)	2,159,514.49					16/03/17	2,159,514.49	65502453711	SANTANDER	I-21	21/03/17	
Abril (especificar)	2,061,640.04					17/04/17	2,061,640.04	65502453711	SANTANDER	I-20	20/04/17	
Mayo (especificar)	2,330,484.30					16/05/17	2,330,484.30	65502453711	SANTANDER	I-18	18/05/17	
Junio (especificar)												
Julio (especificar)	2,383,445.39					17/07/17	2,383,445.39	65502453711	SANTANDER	I-19	19/07/17	
Agosto (especificar)	2,266,870.47					15/08/17	2,266,870.47	65502453711	SANTANDER	I-17	17/08/17	
Septiembre (especificar)	2,307,819.21					13/09/17	2,307,819.21	65502453711	SANTANDER	I-14	14/09/17	
Octubre (especificar)	2,299,298.20					13/10/17	2,299,298.20	65502453711	SANTANDER	I-17	17/10/17	
Noviembre (especificar)	1,999,711.78					13/11/17	1,999,711.78	65502453711	SANTANDER	I-15	15/11/17	
Diciembre (especificar)	2,393,265.40					15/12/17	2,153,938.87	65502453711	SANTANDER	I-26	26/12/17	
						15/12/17	239,326.53	65502453711	SANTANDER	I-26	26/12/17	
Totales	\$ 25,006,271.92	\$ -	\$ -	\$ -	\$ -		\$ 25,006,271.92					

C. RICARDO GALLARDO JUÁREZ
PRESIDENTE MUNICIPAL
AUTORIZÓ

LIC. MARIA ISABEL GONZÁLEZ TOVAR
SINDICO MUNICIPAL
Vo. Ro.

C. P. JESÚS EMMANUEL RAMOS HERNÁNDEZ
TESORERO MUNICIPAL
ELABORÓ

LIC. VALAGRO GONZÁLEZ RIVAS
CONTADOR
REVISÓ

Instructivo:

- 1.- Este formato se llenará por cada fondo o programa de los que se hubieran recibido recursos por participaciones, aportaciones R33, fondos de inversión, etc.
- 2.- Corresponde al mes en que se debieron haber recibido los recursos (Ingresos devengados) independientemente de la fecha de su depósito. Se requerirán todos los meses del periodo.
- 3.- Represente el importe bruto de los recursos autorizados a recibirse, libres de cualquier tipo de descuento.
- 4.- Corresponde a los descuentos aplicados por parte del Gobierno del Estado.
- 5.- Corresponde a los descuentos aplicados para amortizar una deuda, para cubrir anticipos o préstamos a cuenta de participaciones.
- 6.- Corresponde a cualquier tipo de descuentos aplicados, para lo que deberá señalarse el concepto que corresponda.
- 7.- Representa el importe total de los descuentos aplicados.
- 8.- Señalar la fecha efectiva del depósito o transferencia de recursos.
- 9.- Presentar el importe neto depositado en la cuenta bancaria.
- 10.- Anotar el número de la cuenta bancaria en la que se efectuó el depósito o transferencia de recursos y el nombre del banco.
- 11.- Señalar el número de póliza y fecha de registro del depósito o transferencia.
- 12.- Especificar las observaciones u aclaraciones que se consideren necesarias para aclarar diferencias o conceptos de los descuentos.

Nota: A este formato se le anexarán los documentos relacionados con la transferencia bancaria, tales como:
a) Copia de la póliza de ingresos. b) Constancia de liquidación de participaciones federales a municipios (participaciones federales). c) En su caso, fecha de depósito y copia del cheque que acredite el ingreso correspondiente. d) Recibo oficial, expedido por la tesorería del municipio o su equivalente.

Notas importantes:

Identificar que del saldo de cuentas correspondientes de cuentas de ingresos, se acredite que existe el correspondiente ingreso y por tal motivo debe ser ingresado a la cuenta correspondiente.

Identificar que del saldo de cuentas correspondientes de cuentas de ingresos, se acredite que existe el correspondiente ingreso y por tal motivo debe ser ingresado a la cuenta correspondiente.

Identificar que del saldo de cuentas correspondientes de cuentas de ingresos, se acredite que existe el correspondiente ingreso y por tal motivo debe ser ingresado a la cuenta correspondiente.



SAN LUIS POTOSÍ
H. AYUNTAMIENTO 2013 2015

Anexo AP4-02

Integración detallada de los recursos recibidos por transferencias por concepto de Participaciones, Aportaciones, Subsidios, Convenios, Apoyos, etc.
Del 1 de enero al 31 de diciembre de 2017

FONDO DE FISCALIZACION

MUNICIPIO DE SAN LUIS POTOSÍ 6LP

(2) Fecha	(3) Ingreso bruto	(5) Descuentos				(7) Total	(9) Datos del Depósito		(10) Información del banco		(11) Datos de la póliza		(12) Observaciones
		(4) Convenios	Deuda	(Especificar)			Fecha	Monto	Nº de cuenta	Institución	Numero	Fecha	
Enero (especificar)	a	b	c	d	e=(b+c+d)		f						
Febrero (especificar)	3,908,373.00					01/02/17	3,908,373.00	65502453711	SANTANDER	I-16	16/02/17		
(especificar)	2,941,935.92					27/02/17	2,941,935.92	65502453711	SANTANDER	I-28	28/02/17		
Marzo													
Abril (especificar)	2,941,935.92			177,620.31	177,620.31	28/03/17	2,764,315.61	65502453711	SANTANDER	I-25	25/04/17	ajuste estabilización	
(especificar)	4,811,023.50			88,810.11	88,810.11	02/05/17	4,822,213.39	65502453711	SANTANDER	I-30	30/04/17	ajuste estabilización	
Mayo (especificar)	2,941,935.92			88,810.11	88,810.11	26/05/17	2,853,125.81	65502453711	SANTANDER	I-29	29/05/17	ajuste estabilización	
Junio (especificar)	2,941,935.92			88,810.11	88,810.11	28/06/17	2,853,125.81	65502453711	SANTANDER	I-30	30/06/17	ajuste estabilización	
Julio (especificar)	2,941,935.92			864,870.01	864,870.01	28/07/17	2,188,255.80	65502453711	SANTANDER	I-31	31/07/17	ajuste anual	
(especificar)				88,810.11	88,810.11					I-31	31/07/17	ajuste estabilización	
Agosto (especificar)	4,352,894.44					01/08/17	4,352,894.44	65502453711	SANTANDER	I-3	03/08/17		
(especificar)	2,941,935.92					28/08/17	2,941,935.92	65502453711	SANTANDER	I-31	31/08/17		
Septiembre (especificar)	2,941,935.92					26/09/17	2,941,935.92	65502453711	SANTANDER	I-28	28/09/17		
Octubre (especificar)	5,416,037.08					31/10/17	5,416,037.08	65502453711	SANTANDER	I-31	31/10/17		
Noviembre (especificar)	2,941,935.92					28/11/17	2,941,935.92	65502453711	SANTANDER	I-29	29/11/17		
Diciembre													
Totales	\$ 42,173,815.38	\$ -	\$ -	\$ 1,197,730.76	\$ 1,197,730.76		\$ 40,926,184.62						

C. RICARDO GALLARDO JUÁREZ
PRESIDENTE MUNICIPAL
AUTORIZA

LIC. MARÍA ISABEL GONZÁLEZ TOVAR
SINDICO MUNICIPAL
Vo.Bo.

C.P. JESÚS EMMANUEL RAMOS HERNÁNDEZ
TESORERO MUNICIPAL
ELABORA

LIC. IGNACIO GONZÁLEZ RIVAS
CONTRALOR
REVISÓ

Instructivo:

- Este formato se llenará por cada fondo o programa de los que se hubieran recibido recursos por participaciones, aportaciones F33, fondos de inversión, etc.
- Corresponde al mes en que se debieron haber recibido los recursos (ingresos devengados) independientemente de la fecha de su depósito. Se regularán todos los meses del periodo.
- Representa el importe bruto de los recursos autorizados a recibirse, libres de cualquier tipo de descuento.
- Corresponde a los descuentos aplicados por parte del Gobierno del Estado.
- Corresponde a los descuentos aplicados para amortizar una deuda, para cubrir anticipos o préstamos o cuenta de participaciones.
- Corresponde a cualquier tipo de descuentos aplicados, para lo que deberá señalarse el concepto que corresponda.
- Representa el importe total de los descuentos aplicados.
- Señalar la fecha efectiva del depósito o transferencia de recursos.
- Presentar el importe neto depositado en la cuenta bancaria.
- Añotar el número de la cuenta bancaria en la que se efectuó el depósito o transferencia de recursos y el nombre del banco.
- Señalar el número de póliza y fecha de registro del depósito o transferencia.
- Especificar las observaciones u aclaraciones que se consideren necesarias para explicar diferencias o conceptos de los descuentos.

Nota: A este formato se le anexarán los documentos relacionados con la transferencia bancaria, tales como:
a) Copia de la póliza de ingresos. b) Constancia de liquidación de participaciones federales a municipios (participaciones federales). c) En su caso, fecha de depósito y copia del cheque que acredite el ingreso correspondiente. d) Recibo oficial, expedido por la tesorería del municipio o su equivalente.

Nota importante:

- Verificar que en el caso de recursos provenientes de fuentes de financiamiento, se verifique que exista el convenio respectivo y en su caso, que los ingresos integrados correspondan a los ingresos señalados en ese convenio.
- Constatar que las sumas o totales de las columnas correspondan con el saldo de la cuenta contable correspondiente.



Integración detallada de los recursos recibidos por transferencias por concepto de Participaciones, Aportaciones, Subsidios, Convenios, Apoyos, etc.
Del 1 de enero al 31 de diciembre de 2017
FONDO POR EXTRACCIÓN DE HIDROCARBUROS
MUNICIPIO DE SAN LUIS POTOSÍ SLP

(2) Fecha	(3) Ingreso bruto	(5) Descuentos				(7) Total	(8) Datos del Depósito		(10) Información del banco		(11) Datos de la póliza		(12) Observaciones
		(4) Convenios	Deuda	(Especificar)			Fecha	Monto	Nº de cuenta	Institución	Número	Fecha	
Enero													
(especificar)	a	b	c	d	ex(b+c+d)		f						
Febrero													
(especificar)	1,441.97						02/01/17	1,441.97	65502453711	SANTANDER	I-16	16/02/17	
(especificar)	1,389.64						27/02/17	1,389.64	65502453711	SANTANDER	I-28	28/02/17	
Marzo													
Abril													
(especificar)	1,213.65						03/04/17	1,213.65	65502453711	SANTANDER	I-7	07/04/17	
(especificar)	1,320.70						28/04/17	1,320.70	65502453711	SANTANDER	I-30	30/04/17	
Mayo													
(especificar)	1,285.10						30/05/17	1,285.10	65502453711	SANTANDER	I-31	31/05/17	
Junio													
(especificar)	1,327.63			8.54	8.54		28/06/17	1,319.09	65502453711	SANTANDER	I-30	30/06/17	ajuste anual
Julio													
(especificar)	1,308.42						31/07/17	1,308.42	65502453711	SANTANDER	I-31	31/07/17	
Agosto													
(especificar)	1,385.09						29/08/17	1,385.09	65502453711	SANTANDER	I-31	31/08/17	
Septiembre													
(especificar)	1,399.39						26/09/17	1,399.39	65502453711	SANTANDER	I-28	28/09/17	
Octubre													
(especificar)	1,320.60						30/10/17	1,320.60	65502453711	SANTANDER	I-31	31/10/17	
Noviembre													
Diciembre													
(especificar)	1,299.69						30/11/17	1,299.69	65502453711	SANTANDER	I-8	08/12/17	
Totales	\$ 14,691.88	\$	\$	\$ 8.54	\$ 8.54			\$ 14,663.34					

C. RICARDO GUILLERMO JUÁREZ
PRESIDENTE MUNICIPAL
R.P. 10730

LIC. MARÍA ISABEL GONZÁLEZ TOVAR
SINDACO MUNICIPAL
Vo.Bo.

CP. JESÚS EMMANUEL RAMOS HERNÁNDEZ
TESORERO MUNICIPAL
ELABORÓ

LIC. GUADALUPE GONZÁLEZ RIVAS
CONTRAJOR
REVISÓ

Instructivo:

- Este formato se llenará por cada fondo o programa de los que se hubieran recibido recursos por participaciones, aportaciones R33, fondos de inversión, etc.
- Corresponde al mes en que se debieron haber recibido los recursos (Ingresos devengados) independientemente de la fecha de su depósito. Se requisitarán todos los meses del periodo.
- Corresponde a los recursos autorizados a recibirse, ítem de cualquier tipo de descuento.
- Corresponde a los descuentos aplicados por parte del Gobierno del Estado.
- Corresponde a los descuentos aplicados para amortizar una deuda, para cubrir anticipos o préstamos a cuenta de participaciones.
- Corresponde a cualquier tipo de descuentos aplicados, para lo que deberá señalarse el concepto que corresponda.
- Representa el importe total de los descuentos aplicados.
- Señalar la fecha efectiva del depósito o transferencia de recursos.
- Presentar el importe neto depositado en la cuenta bancaria.
- Anotar el número de la cuenta bancaria en la que se efectuó el depósito o transferencia de recursos y el nombre del banco.
- Señalar el número de póliza y fecha de registro del depósito o transferencia.
- Especificar las observaciones u aclaraciones que se consideren necesarias para aclarar diferencias o conceptos de los descuentos.

Nota: A este formato se le anexarán los documentos relacionados con la transferencia bancaria, tales como:
a) Copia de la póliza de ingresos, b) Constancia de liquidación de participaciones federales a municipios (participaciones federales), c) En su caso, fecha de depósito y copia del cheque que acredite el ingreso correspondiente, d) Recibo oficial, expedido por la tesorería del municipio o su equivalente.

Notas importantes:

- Verificar que en el caso de recursos provenientes de fuentes de financiamiento, se verifique que exista el convenio respectivo y en su caso, que los ingresos integrados correspondan a los ingresos señalados en ese convenio.
- Conservar que las sumas o totales de las columnas correspondan con el saldo de la cuenta contable correspondiente.



Integración detallada de los recursos recibidos por transferencias por concepto de Participaciones, Aportaciones, Subsidios, Convenios, Apoyos, etc.
Del 1 de enero al 31 de diciembre de 2017

FONDO DE REINTEGRO DE IMPUESTO SOBRE LA RENTA
MUNICIPIO DE SAN LUIS POTOSÍ, S.L.P.

(2) Fecha	(3) Ingreso bruto	(4) (5) (6) (7) Descuentos				(8) Fecha	(9) Monto	(10) Información del banco		(11) Datos de la póliza		(12) Observaciones
		Convenios	Deuda	(Especificar)	T o t a l			Nº de cuenta	Institución	Número	Fecha	
Enero (especificar)	a	b	c	d	e=(b+c+d)		f					
Febrero (especificar)	153,342.65					03/02/17	153,342.65	65502453711	SANTANDER	I-16	16/02/17	
Marzo												
Abril												
Mayo												
Junio												
Julio												
Agosto												
Septiembre (especificar)	1,349,582.34					06/09/17	1,349,582.34	65502453711	SANTANDER	I-8	08/09/17	
(especificar)	8,660,918.14					19/09/17	8,660,918.14	65502453711	SANTANDER	I-27	21/09/17	
Octubre (especificar)	868,699.35					13/10/17	868,699.35	65502453711	SANTANDER	I-17	17/10/17	
(especificar)	69,422,184.00					03/10/17	69,422,184.00	65502453711	SANTANDER	I-9	09/10/17	
Noviembre (especificar)	1,375.00					08/11/17	1,375.00	65502453711	SANTANDER	I-8	08/11/17	
(especificar)	827,528.72					10/11/17	827,528.72	65502453711	SANTANDER	I-15	15/11/17	
Diciembre												
Totales	\$ 81,283,630.20	\$ -	\$ -	\$ -	\$ -		\$ 81,283,630.20					

[Handwritten signature]
C. RICARDO CALVARO RÁBIZ
PRESIDENTE MUNICIPAL
AUTORIZÓ

LIC. MARÍA ISABEL GONZÁLEZ TOVAR
SINDICO MUNICIPAL
Vo.Bo.

[Handwritten signature]
C. JESÚS EMMANUEL RAMOS HERNÁNDEZ
TESORERO MUNICIPAL
ELABORÓ

LIC. IGNACIO GONZÁLEZ RIVAS
CONTRALOR
REVISÓ

Instructivo:

- Este formato se llenará por cada fondo o programa de los que se hubieran recibido recursos por participaciones, aportaciones R33, fondos de inversión, etc.
- Corresponde al mes en que se debieron haber recibido los recursos (Ingresos devengados) independientemente de la fecha de su depósito. Se registrarán todos los meses del periodo.
- Representa el importe bruto de los recursos autorizados a recibirse, libres de cualquier tipo de descuento.
- Corresponde a los descuentos aplicados por parte del Gobierno del Estado.
- Corresponde a los descuentos aplicados para amortizar una deuda, para cubrir anticipos o préstamos a cuenta de participaciones.
- Corresponde a cualquier tipo de descuentos aplicados, para lo que deberá señalarse el concepto que corresponda.
- Representa el importe total de los descuentos aplicados.
- Señalar la fecha efectiva del depósito o transferencia de recursos.
- Presentar el importe neto depositado en la cuenta bancaria.
- Anotar el número de la cuenta bancaria en la que se efectuó el depósito o transferencia de recursos y el nombre del banco.
- Señalar el número de póliza y fecha de registro del depósito o transferencia.
- Especificar las observaciones u aclaraciones que se consideren necesarias para aclarar diferencias o conceptos de los descuentos.

Note: A este formato se le anexionarán los documentos relacionados con la transferencia bancaria, tales como:
a) Copia de la póliza de ingresos. b) Constancia de liquidación de participaciones federales a municipios (participaciones federales). c) En su caso, ficha de depósito y copia del cheque que acredite el ingreso correspondiente. d) Recibo oficial, expedido por la tesorería del municipio o su equivalente.

Notas importantes:

- Verificar que en el caso de recursos provenientes de fuentes de financiamiento, se verifique que exista el convenio respectivo y en su caso, que los ingresos integrados correspondan a los ingresos señalados en ese convenio.
- Comprobar que las sumas o totales de las columnas corresponden con el saldo de la cuenta contable correspondiente.



Integración detallada de los recursos recibidos por transferencias por concepto de Participaciones, Aportaciones, Subsidios, Convenios, Apoyos, etc.
Del 1 de enero al 31 de diciembre de 2017

FONDO DE APORTACION PARA EL FORTALECIMIENTO MUNICIPAL
MUNICIPIO DE SAN LUIS POTOSÍ SLP

(2) Fecha	(3) Ingreso bruto	(5) Descuentos				(7) Total e=(b+c+d)	(8) Datos del Depósito		(10) Información del banco		(11) Datos de la póliza		(12) Observaciones
		(4) Convenios	Deuda	(Especificar)	Total		Fecha	Monto	Nº de cuenta	Institución	Número	Fecha	
Enero (especificar)	a	b	c	d	e=(b+c+d)		f						
Febrero (especificar)	38,695,161.00					03/02/17	38,695,161.00	0471526896	BANORTE	I-16	18/02/17		
Marzo (especificar)	38,695,161.00					02/03/17	38,695,161.00	0471526896	BANORTE	I-7	07/03/17		
Abril (especificar)	38,695,161.00					31/03/17	38,695,161.00	0471526896	BANORTE	I-3	03/04/17		
Abril (especificar)	38,695,161.00					28/04/17	38,695,161.00	0471526896	BANORTE	I-30	30/04/17		
Mayo (especificar)	38,345,957.43					31/05/17	38,695,161.00	0471526896	BANORTE	I-31	31/05/17	complemento	
Junio (especificar)	349,203.57										I-27	27/06/17	complemento
Junio (especificar)	38,695,161.00					30/06/17	38,695,161.00	0471526896	BANORTE	I-30	30/06/17		
Julio (especificar)	38,695,161.00					31/07/17	38,695,161.00	0471526896	BANORTE	I-31	31/07/17		
Agosto (especificar)	38,678,109.00					31/08/17	38,679,109.00	0471526896	BANORTE	I-31	31/08/17		
Septiembre (especificar)	38,695,161.00					29/09/17	38,695,161.00	0471526896	BANORTE	I-30	30/09/17		
Octubre (especificar)	38,695,161.00					31/10/17	38,695,161.00	0471526896	BANORTE	I-31	31/10/17		
Noviembre (especificar)	38,695,161.00												
Diciembre (especificar)	38,695,161.00					30/11/17	38,695,161.00	0471526896	BANORTE	I-8	08/12/17		
Diciembre (especificar)	38,695,168.00					13/12/17	38,695,168.00	0471526896	BANORTE	I-26	26/12/17		
Totales	\$ 464,325,687.00	\$ -	\$ -	\$ -	\$ -		\$ 464,325,687.00						

[Firma]
C. RICARDO CALLEJO JUÁREZ
PRESIDENTE MUNICIPAL
AUTORIZÓ

LIC. MARÍA TERESA GONZÁLEZ TOVAR
SINDACO MUNICIPAL
V.O.Bo.

[Firma]
C.P. JESÚS ESMANUEL RAMOS HERNÁNDEZ
TESORERO MUNICIPAL
ELABORÓ

[Firma]
LIC. IGNACIO GONZÁLEZ RIVAS
CONTRALOR
REVISÓ

Instructivo:

- 1.- Este formato se llenará por cada fondo o programa de los que se hubieran recibido recursos por participaciones, aportaciones P33, fondos de inversión, etc.
- 2.- Corresponde al mes en que se debieron haber recibido los recursos (Ingresos devengados) independientemente de la fecha de su depósito. Se registrarán todos los meses del periodo.
- 3.- Representa el importe bruto de los recursos autorizados a recibirse, libres de cualquier tipo de descuento.
- 4.- Corresponde a los descuentos aplicados por parte del Gobierno del Estado.
- 5.- Corresponde a los descuentos aplicados para amortizar una deuda, para cubrir anticipos o préstamos a cuenta de participaciones.
- 6.- Corresponde a cualquier tipo de descuentos aplicados, para lo que deberá señalarse el concepto que corresponda.
- 7.- Representa el importe total de los descuentos aplicados.
- 8.- Señalar la fecha efectiva del depósito o transferencia de recursos.
- 9.- Presentar el importe neto depositado en la cuenta bancaria.
- 10.- Anotar el número de la cuenta bancaria en la que se efectuó el depósito o transferencia de recursos y el nombre del banco.
- 11.- Señalar el número de póliza y fecha de registro del depósito o transferencia.
- 12.- Especificar las observaciones u aclaraciones que se consideren necesarias para aclarar diferencias o conceptos de los descuentos.

Nota: A este formato se le anexarán los documentos relacionados con la transferencia bancaria, tales como:

a) Copia de la póliza de Ingresos. b) Constancia de liquidación de participaciones federales a municipios (participaciones federales). c) En su caso, ficha de depósito y copia del cheque que acredite el ingreso correspondiente. d) Recibo oficial, expedido por la tesorería del municipio o su equivalente.

Notas importantes:

- Verificar que en el caso de recursos provenientes de fuentes de financiamiento, se verifique que existe el convenio respectivo y en su caso, que los ingresos integrados correspondan a los ingresos señalados en ese convenio.
- Correlacionar que las sumas o totales de las columnas correspondan con el saldo de la cuenta contable correspondiente.



SAN LUIS POTOSÍ
H. AYUNTAMIENTO 2015-2018

Anexo AP1-02

Integración detallada de los recursos recibidos por transferencias por concepto de Participaciones, Aportaciones, Subsidios, Convenios, Apoyos, etc.
Del 1 de enero al 31 de diciembre de 2017

FONDO DE APORTACION PARA INFRAESTRUCTURA SOCIAL MUNICIPAL
MUNICIPIO DE SAN LUIS POTOSÍ, S.L.P.

(2) Fecha	(3) Ingreso bruto	(4) (5) (6) (7) Descuentos				(8) Total	(9) Datos del Depósito		(10) Información del banco		(11) Datos de la póliza		(12) Observaciones
		Convenios	Deuda	(Especificar)			Fecha	Monto	Nº de cuenta	Institución	Número	Fecha	
Enero (especificar)	a	b	c	d	e=(b+c+d)	f							
Febrero (especificar)	8,033,619.00						03/02/17	8,033,619.00	0471526908	BANORTE	I-16	16/02/17	
Marzo (especificar)	8,033,619.00						01/03/17	8,033,619.00	0471526908	BANORTE	I-7	07/03/17	
Abril (especificar)	8,033,619.00						31/03/17	8,033,619.00	0471526908	BANORTE	I-3	03/04/17	
(especificar)	8,033,619.00						28/04/17	8,033,619.00	0471526908	BANORTE	I-30	30/04/17	
Mayo (especificar)	8,033,619.00						31/05/17	8,033,619.00	0471526908	BANORTE	I-31	31/05/17	
Junio (especificar)	8,033,619.00						30/06/17	8,033,619.00	0471526908	BANORTE	I-30	30/06/17	
Julio (especificar)	8,033,619.00						31/07/17	8,033,619.00	0471526908	BANORTE	I-31	31/07/17	
Agosto (especificar)	8,033,619.00						31/08/17	8,033,619.00	0471526908	BANORTE	I-31	31/08/17	
Septiembre (especificar)	8,033,619.00						29/09/17	8,033,619.00	0471526908	BANORTE	I-30	30/09/17	
Octubre (especificar)	8,033,616.00						31/10/17	8,033,616.00	0471526908	BANORTE	I-31	31/10/17	
Noviembre													
Diciembre													
Totales	\$ 80,336,187.00	\$ -	\$ -	\$ -	\$ -			\$ 80,336,187.00					

C. RICARDO GALLARDO JUÁREZ
PRESIDENTE MUNICIPAL
AUTORIZADO

LIC. MARÍA ISABEL GONZÁLEZ TOVAR
MUNICIPIO MUNICIPAL
Vo.Bo.

C. JESÚS EMMANUEL RAMOS HERNÁNDEZ
TESORERO MUNICIPAL
ELABORÓ

LIC. IGNACIO CORTÁEZ RIVAS
CONTRALOR
REVISÓ

Instructiva:

- 1.- Este formato se llenará por cada fondo o programa de los que se hubieran recibido recursos por participaciones, aportaciones R33, fondos de inversión, etc.
- 2.- Corresponde al mes en que se debieron haber recibido los recursos (Ingresos devengados) independientemente de la fecha de su depósito. Se requerirán todos los meses del periodo.
- 3.- Representa el importe bruto de los recursos autorizados a recibirse, libre de cualquier tipo de descuento.
- 4.- Corresponde a los descuentos aplicados por parte del Gobierno del Estado.
- 5.- Corresponde a los descuentos aplicados para amortizar una deuda, para cubrir anticipos o préstamos a cuenta de participaciones.
- 6.- Corresponde a cualquier tipo de descuentos aplicados, para lo que deberá señalarse el concepto que corresponda.
- 7.- Representa el importe total de los descuentos aplicados.
- 8.- Señalar la fecha efectiva del depósito o transferencia de recursos.
- 9.- Presentar el importe neto depositado en la cuenta bancaria.
- 10.- Anotar el número de la cuenta bancaria en la que se efectuó el depósito o transferencia de recursos y el nombre del banco.
- 11.- Señalar el número de póliza y fecha de registro del depósito o transferencia.
- 12.- Especificar las observaciones u aclaraciones que se consideren necesarias para aclarar diferencias o conceptos de los descuentos.

Nota: A este formato se le anexarán los documentos relacionados con la transferencia bancaria, tales como:
a) Copia de la póliza de ingresos. b) Constancia de liquidación de participaciones federales a municipios (participaciones federales). c) En su caso, ficha de depósito y copia del cheque que acredite el ingreso correspondiente. d) Recibo oficial, expedido por la tesorería del municipio o su equivalente.

Notas importantes:

- Verificar que en el caso de recursos provenientes de fuentes de financiamiento, se verifique que existe el convenio respectivo y en su caso, que los ingresos integrados correspondan a los ingresos señalados en ese convenio.
- Constatar que las sumas o totales de las columnas correspondan con el estado de la cuenta contable correspondiente.



SAN LUIS POTOSÍ
EL AYUNTAMIENTO 2015 2015

Anexo API-02

Integración detallada de los recursos recibidos por transferencias por concepto de Participaciones, Aportaciones, Subsidios, Convenios, Apoyos, etc.
Del 1 de enero al 31 de diciembre de 2017
PROGRAMA CULTURA DEL AGUA
MUNICIPIO DE SAN LUIS POTOSÍ SLP

(2) Fecha	(3) Ingreso bruto	(4) Descuentos			(7) Total	(8) Datos del Depósito		(10) Información del banco		(11) Datos de la póliza		(12) Observaciones
		Convenios	Deuda	(Especificar)		Fecha	Monto	Nº de cuenta	Institución	Número	Fecha	
Enero (especificar)	a	b	c	d	e=(b+c+d)		f					
Febrero												
Marzo												
Abril												
Mayo												
Junio												
Julio (especificar)	80,000.00					21/07/17	80,000.00	0457471897	BANORTE	1-19	19/07/17	
Agosto												
Septiembre												
Octubre												
Noviembre												
Diciembre												
Totales	\$ 80,000.00	\$ -	\$ -	\$ -	\$ -		\$ 80,000.00					

C. RICARDO GALLARDO JUÁREZ
PRESIDENTE MUNICIPAL
AUTORIZA

LIC. MARÍA ISABEL GONZÁLEZ TOVAR
SINDICO MUNICIPAL
Vd.Bo.

C. JESÚS EMMANUEL RAMOS HERRÁNDEZ
TESORERO MUNICIPAL
ELABORÓ

LIC. IGNACIO GONZÁLEZ RIVAS
CONTADOR
REVISÓ

Instructiva:

- 1.- Este formato se llenará por cada fondo o programa de los que se hubieron recibido recursos por participaciones, aportaciones R33, fondos de inversión, etc.
- 2.- Corresponde al mes en que se debieron haber recibido los recursos (ingresos devengados) independientemente de la fecha de su depósito. Se requerirán todos los meses del periodo.
- 3.- Representa el importe bruto de los recursos autorizados a recibirse, libres de cualquier tipo de descuento.
- 4.- Corresponde a los descuentos aplicados por parte del Gobierno del Estado.
- 5.- Corresponde a los descuentos aplicados para amortizar una deuda, para cubrir anticipos o préstamos o cuenta de participaciones.
- 6.- Corresponde a cualquier tipo de descuentos aplicados, para lo que deberá señalarse el concepto que corresponda.
- 7.- Representa el importe total de los descuentos aplicados.
- 8.- Señalar la fecha efectiva del depósito o transferencia de recursos.
- 9.- Presentar el importe neto depositado en la cuenta bancaria.
- 10.- Anotar el número de la cuenta bancaria en la que se efectuó el depósito o transferencia de recursos y el nombre del banco.
- 11.- Señalar el número de póliza y fecha de registro del depósito o transferencia.
- 12.- Especificar las observaciones u aclaraciones que se consideren necesarias para aclarar diferencias o conceptos de los descuentos.

Nota: A este formato se le anexarán los documentos relacionados con la transferencia bancaria, tales como:
a) Copia de la póliza de Ingresos. b) Constancia de liquidación de participaciones federales a municipios (participaciones federales). c) En su caso, ficha de depósito y copia del cheque que acredite el ingreso correspondiente. d) Recibo oficial, expedido por la tesorería del municipio o su equivalente.

Notas importantes:

- Verificar que en el caso de recursos provenientes de fuentes de financiamiento, se verifique que exista el convenio respectivo y en su caso, que los ingresos integrados correspondan a los ingresos señalados en ese convenio.
- Constatar que las sumas o totales de las columnas correspondan con el saldo de la cuenta contable correspondiente.



SAN LUIS POTOSÍ
GOBIERNO MUNICIPAL

Anexo API-02

Integración detallada de los recursos recibidos por transferencias por concepto de Participaciones, Aportaciones, Subsidios, Convenios, Apoyos, etc.
Del 1 de enero al 31 de diciembre de 2017

PROGRAMA FORTALECE
MUNICIPIO DE SAN LUIS POTOSÍ SLP

(2)	(3)	(4)	(5)	(6)	(7)	(8)	(9)	(10)	(11)	(12)		
Fecha	Ingreso bruto	Convenios	Descuentos	Debitos	Total	Fecha	Monto	Nº de cuenta	Institución	Número de	Fecha	Observaciones
(especificar)	a	b	c	d	e=(b+c+d)	f	g	h	i	j	k	l
Febrero												
Marzo	12,130,377.79					16/03/17	12,130,377.79	0475544610	BANORTE	I-16	16/03/17	
Abril												
Mayo												
Junio												
Julio												
Agosto	16,421,751.54					11/07/17	16,421,751.54	0323887567	BANORTE	I-13	13/07/17	
Septiembre	3,848,792.45					30/08/17	3,848,792.45	0314223564	BANORTE	I-30	30/08/17	
Octubre	12,316,313.65					29/09/17	12,316,313.65	0323887567	BANORTE	I-29	29/09/17	
Noviembre	2,886,594.34					30/10/17	2,886,594.34	0314223564	BANORTE	I-31	31/10/17	
Diciembre	15,602,908.00					29/11/17	12,316,313.66	0323887567	BANORTE	I-30	30/11/17	
	130,000,000.00					29/11/17	2,886,594.34	0323887567	BANORTE	I-30	30/11/17	
Diciembre	130,000,000.00					04/07/17	130,000,000.00	0323381391	BANORTE	PMA-163	31/12/17	PMA-poliza manual
Totales	\$ 192,806,737.77	\$ -	\$ -	\$ -	\$ -		\$ 192,806,737.77					

C. RICARDO GALLARDO JUÁREZ
PRESIDENTE MUNICIPAL
AUTORIZA

LIC. MARÍA ISABEL GONZÁLEZ TOVAR
SÍNDICO MUNICIPAL
V.O.

C. P. JESÚS ENRIQUE RAMOS HERNÁNDEZ
TESORERO MUNICIPAL
ELABORÓ

LIC. IGNACIO GONZÁLEZ RIVAS
CONTADOR
REVISÓ

Instructivo:
1. Este formato es llenado por cada fondo o programa de los que se hubieran recibido recursos por participaciones, aportaciones, subsidios, convenios, apoyos, etc.
2. Corresponde al mes en que se recibieron los recursos (ingresos devengados) independientemente de la fecha de su depósito. Se registrará todos los meses del periodo.
3. Representa el importe bruto de los recursos distribuidos a los municipios, antes de cualquier tipo de descuento.
4. Corresponde a los descuentos aplicados por parte del Gobierno del Estado.
5. Corresponde a los descuentos aplicados para amortizar una deuda, para cubrir anticipos o préstamos o cuenta de participaciones.
6. Corresponde a cualquier tipo de descuentos aplicados, pero lo que deberá señalarse el concepto que corresponda.
7. Representa el importe total de los descuentos aplicados.
8. Señalar la fecha efectiva del depósito o transferencia de recursos.
9. Representa el importe neto depositado en la cuenta bancaria.
10. Anotar el número de la cuenta bancaria en la que se efectuó el depósito o transferencia de recursos y el nombre del banco.
11. Señalar el número de póliza y fecha de registro del depósito o transferencia.
12. Especificar las observaciones y aclaraciones que se consideren necesarias para aclarar diferencias o conceptos de los descuentos.
Nota: A este formato se le anexarán los documentos relacionados con la transferencia bancaria, tales como:
a) Copia de la póliza de ingresos; b) Constancia de liquidación de participaciones federales a municipios (participaciones federales); c) En su caso, fecha de depósito y copia del cheque que acredite el ingreso correspondiente; d) Recibo oficial expedido por el tesoro del municipio o su equivalente.



SAN LUIS POTOSÍ
GOBIERNO DEL ESTADO

Anexo API-02

Integración detallada de los recursos recibidos por transferencias por concepto de Participaciones, Aportaciones, Subsidios, Convenios, Apoyos, etc.
Del 1 de enero al 31 de diciembre de 2017
PROGRAMA HABITAT 2016 RAMO 15
MUNICIPIO DE SAN LUIS POTOSÍ SLP

(2) Fecha	(3) Ingreso bruto	(4) Descuentos			(7) Total	(8) Datos del Depósito		(10) Información del banco		(11) Datos de la póliza		(12) Observaciones
		(4) Convenios	(5) Deuda	(6) (Especificar)		(8) Fecha	(9) Monto	(10) Nº de cuenta	(10) Institución	(11) Número	(11) Fecha	
Enero (especificar)	a	b	c	d	e=(b+c+d)		f					
Febrero												
Marzo												
Abril												
(especificar)	8,000,000.00					27/03/17	8,000,000.00	0444243187	BANORTE	119	19/04/17	
Mayo												
Junio												
Julio												
Agosto												
Septiembre												
Octubre												
Noviembre												
Diciembre												
Totales	\$ 8,000,000.00	\$ -	\$ -	\$ -	\$ -		\$ 8,000,000.00					

[Handwritten signature]
C. RICARDO GALLARDO JUÁREZ
PRESIDENTE MUNICIPAL
AUTORIZA

LIC. MARÍA ISABEL GONZÁLEZ TOVAR
SINDICO MUNICIPAL
Vo.Bo.

[Handwritten signature]
C.P. VESÚS ERMANUEL RAMOS HERNÁNDEZ
TESORERO MUNICIPAL
ELACORÓ

LIC. HIRACIO GONZÁLEZ RIVAS
CONTADOR
REVISÓ

Instructivo:

- 1.- Este formato se llenará por cada fondo o programa de los que se hubieran recibido recursos por participaciones, aportaciones R33, fondos de inversión, etc.
- 2.- Corresponde al mes en que se debieron haber recibido los recursos (Ingresos devengados) independientemente de la fecha de su depósito. Se requisitarán todos los meses del periodo.
- 3.- Representa el Importe bruto de los recursos autorizados a recibirse, libres de cualquier tipo de descuento.
- 4.- Corresponde a los descuentos aplicados por parte del Gobierno del Estado.
- 5.- Corresponde a los descuentos aplicados para amortizar una deuda, para cubrir anticipos o préstamos o cuenta de participaciones.
- 6.- Corresponde a cualquier tipo de descuentos aplicados, para lo que deberá señalarse el concepto que corresponda.
- 7.- Representa el Importe total de los descuentos aplicados.
- 8.- Señalar la fecha efectiva del depósito o transferencia de recursos.
- 9.- Presentar el importe neto depositado en la cuenta bancaria.
- 10.- Anotar el número de la cuenta bancaria en la que se efectuó el depósito o transferencia de recursos y el nombre del banco.
- 11.- Señalar el número de póliza y fecha de registro del depósito o transferencia.
- 12.- Especificar las observaciones u aclaraciones que no consideren necesaria para aclarar diferencias o conceptos de los descuentos.

Nota: A este formato se le anexarán los documentos relacionados con la transferencia bancaria, tales como:
a) Copia de la póliza de ingresos. b) Constancia de liquidación de participaciones federales o municipios (participaciones federales). c) En su caso, ficha de depósito y copia del cheque que acredite el ingreso correspondiente. d) Recibo oficial, expedido por la tesorería del municipio o su equivalente.

Notas importantes:

- Verificar que en el caso de recursos provenientes de fuentes de financiamiento, se verifique que exista el convenio respectivo y en su caso, que los ingresos ingresados correspondan a los ingresos señalados en ese convenio.
- Constatar que las sumas o totales de las columnas correspondan con el saldo de la cuenta contable correspondiente.



SAN LUIS POTOSÍ
H. AYUNTAMIENTO 2015 2018

Anexo API-02

Integración detallada de los recursos recibidos por transferencias por concepto de Participaciones, Aportaciones, Subsidios, Convenios, Apoyos, etc.
Del 1 de enero al 31 de diciembre de 2017
PROGRAMA REGIONALES 2015
MUNICIPIO DE SAN LUIS POTOSÍ SLP

(2) Fecha	(3) Ingreso bruto	(4) (5) (6) (7) Descuentos				(8) Fecha	(9) Monto	(10) Información del banco		(11) Datos de la póliza		(12) Observaciones
		Convenios	Deuda	(Especificar)	T o t a l			Nº de cuentas	Institución	Número	Fecha	
Enero (especificar)	a	b	c	d	e=(b+c+d)		f					
Febrero												
Marzo (especificar)	3,613,786.06					28/12/16	3,613,786.06	0439672980	BANORTE	I-B	08/03/17	
Abril												
Mayo												
Junio												
Julio												
Agosto												
Septiembre												
Octubre												
Noviembre												
Diciembre												
Totales	\$ 3,613,786.06	\$ -	\$ -	\$ -	\$ -		\$ 3,613,786.06					

C. RICARDO CALLEJO JUAREZ
PRESIDENTE MUNICIPAL
AUTORIZO

C.P. JESÚS EMMANUEL RAMOS HERNÁNDEZ
TESORERO MUNICIPAL
ELABORÓ

LIC. MARIA ISABEL GONZÁLEZ TOVAR
SINDICO MUNICIPAL
Vo.Bo.

LIC. IGNACIO GONZÁLEZ RIVAS
CONTRALOR
REVISÓ

Instructivo:

- Este formato se llenará por cada fondo o programa de los que se hubieran recibido recursos por participaciones, aportaciones R33, fondos de inversión, etc.
- Corresponde al mes en que se debieron haber recibido los recursos (Ingresos devengados) independientemente de la fecha de su depósito. Se requisitarán todos los meses del periodo.
- Representa el importe bruto de los recursos autorizados a recibirse, libres de cualquier tipo de descuento.
- Corresponde a los descuentos aplicados por parte del Gobierno del Estado.
- Corresponde a los descuentos aplicados para amortizar una deuda, para cubrir anticipos o préstamos o cuenta de participaciones.
- Corresponde a cualquier tipo de descuentos aplicados, para lo que deberá señalarse el concepto que corresponda.
- Representa el importe total de los descuentos aplicados.
- Señalar la fecha efectiva del depósito o transferencia de recursos.
- Presentar el importe neto depositado en la cuenta bancaria.
- Anotar el número de la cuenta bancaria en la que se efectuó el depósito o transferencia de recursos y el nombre del banco.
- Señalar el número de póliza y fecha de registro del depósito o transferencia.
- Especificar las observaciones u aclaraciones que se consideren necesarias para aclarar diferencias o conceptos de los descuentos.

Nota: A este formato se le anexarán los documentos relacionados con la transferencia bancaria, tales como:
a) Copia de la póliza de ingresos. b) Constancia de liquidación de participaciones federales o municipales (participaciones federales). c) En su caso, ficha de depósito y copia del cheque que acredite el ingreso correspondiente. d) Recibo oficial, expedido por la tesorería del municipio o su equivalente.

Notas importantes:

- Verificar que en el caso de recursos provenientes de fuentes de financiamiento, se verifique que exista el convenio respectivo y en su caso, que los ingresos integrados correspondan a los ingresos señalados en ese convenio.
- Confeccionar que las sumas o totales de las columnas correspondan con el saldo de la cuenta contable correspondiente.



SAN LUIS POTOSÍ
GOBIERNO MUNICIPAL

Anexo API-02

Integración detallada de los recursos recibidos por transferencias por concepto de Participaciones, Aportaciones, Subsidios, Convenios, Apoyos, etc.
Del 1 de enero al 31 de diciembre de 2017

Erogaciones por Remuneración al Trabajo Personal
MUNICIPIO DE SAN LUIS POTOSÍ, S.L.P.

(2) Fecha	(3) Ingreso bruto	(5) Descuentos				(7) Total	(8) Datos del Depósito		(10) Información del banco		(11) Datos de la póliza		(12) Observaciones
		(4) Convenios	Deuda	(Especificar)			(8) Fecha	(9) Monto	(10) Nº de cuenta	Institución	Número	Fecha	
Enero (especificar)	a	b	c	d	e=(b+c+d)		f						
Febrero													
Marzo													
Abril (especificar)	7,230,367.00					05/04/17	7,230,367.00	65502453711	SANTANDER	1-7	07/04/17		
Mayo													
Junio (especificar)	20,028,816.00					02/06/17	20,028,816.00	65502453711	SANTANDER	1-5	05/06/17		
Julio (especificar)	7,822,560.00					05/07/17	7,822,560.00	65502453711	SANTANDER	1-7	07/07/17		
Agosto (especificar)	1,444,451.00					03/08/17	1,444,451.00	65502453711	SANTANDER	1-7	07/08/17		
Septiembre													
Octubre (especificar)	2,556,821.00					04/10/17	2,556,821.00	65502453711	SANTANDER	1-6	06/10/17		
Noviembre (especificar)	1,265,800.00					08/11/17	1,265,800.00	65502453711	SANTANDER	1-8	08/11/17		
Diciembre													
Totales	\$ 40,348,815.00	\$ -	\$ -	\$ -	\$ -		\$ 40,348,815.00						

C. RICARDO GALLARDO JUÁREZ
PRESIDENTE MUNICIPAL
AUTORIZA

C.P. JESÚS EMMANUEL RAMOS HERNÁNDEZ
TESORERO MUNICIPAL
ELABORÓ

LC. MARIA JEANEL GONZÁLEZ TOVAR
SINDICO MUNICIPAL
Vo.Bo.

LC. IGNACIO GONZÁLEZ RIVAS
CONTRALOR
REVISÓ

Instructivo:

- 1.- Este formato se llenará por cada fondo o programa de los que se hubieran recibido recursos por participaciones, aportaciones F33, fondos de inversión, etc.
- 2.- Corresponde al mes en que se debieron haber recibido los recursos (ingresos devengados) independientemente de la fecha de su depósito. Se requisitarán todos los meses del periodo.
- 3.- Representa el importe bruto de los recursos autorizados a recibirse, libres de cualquier tipo de descuento.
- 4.- Corresponde a los descuentos aplicados por parte del Gobierno del Estado.
- 5.- Corresponde a los descuentos aplicados para amortizar una deuda, para cubrir anticipos o préstamos a cuenta de participaciones.
- 6.- Corresponde a cualquier tipo de descuentos aplicados, para lo que deberá señalarse el concepto que corresponda.
- 7.- Representa el importe total de los descuentos aplicados.
- 8.- Señalar la fecha efectiva del depósito o transferencia de recursos.
- 9.- Presentar el importe neto depositado en la cuenta bancaria.
- 10.- Anotar el número de la cuenta bancaria en la que se efectuó el depósito o transferencia de recursos y el nombre del banco.
- 11.- Señalar el número de póliza y fecha de registro del depósito o transferencia.
- 12.- Especificar las observaciones u aclaraciones que se consideren necesarias para aclarar diferencias o conceptos de los descuentos.

Nota: A este formato se le anexarán los documentos relacionados con la transferencia bancaria, tales como:

- a) Copia de la póliza de ingresos. b) Constancia de liquidación de participaciones federales a municipios (participaciones federales). c) En su caso, ficha de depósito y copia del cheque que acredite el ingreso correspondiente. d) Recibo oficial, expedido por la tesorería del municipio o su equivalente.

Notas importantes:

- Verificar que en el caso de recursos provenientes de fuentes de financiamiento, se verifique que exista el convenio respectivo y en su caso, que los ingresos ingresados correspondan a los migrados reflejados en ese convenio.
- Constatar que las sumas o totales de los depósitos correspondan con el saldo de la cuenta contable correspondiente.



Comparativo de ingresos reales a nivel detalle contra el presupuesto de ingresos y análisis de las principales variaciones

Del 01 de enero al 31 de diciembre de 2017
MUNICIPIO DE SAN LUIS POTOSÍ

Núm. Cuenta	Partida del Ingreso Concepto	Importe		Variación	
		Presupuesto de Ingresos (1)	Ingresos reales (2)	Importe (1-2)	% (2/1)
4111	Impuesto sobre los ingresos	669,063.98	669,063.98	0.00	100%
4112	Impuestos sobre patrimonio	313,401,133.14	313,401,133.14	0.00	100%
4113	Impuestos sobre la producción	242,145,003.13	242,145,003.13	0.00	100%
4117	Accesorios de impuestos	29,748,213.65	29,748,213.65	0.00	100%
4131	Contribución de mejoras por obras públicas	9,149,195.43	9,149,195.43	0.00	100%
4143	Derechos por prestación de servicios	327,269,608.17	327,321,650.04	-52,041.87	100%
4144	Accesorios de derechos	19,269,380.25	19,269,380.25	0.00	100%
4151	Productos de tipo corriente	26,760,577.99	8,909,676.29	17,850,901.70	33%
4159	Otros productos que generen ingresos corriente	0.00	17,718,438.86	-17,718,438.86	0%
4162	Multas	65,867,654.66	40,377,547.46	25,490,107.20	61%
4163	Indemnizaciones	0.00	1,509,924.53	-1,509,924.53	0%
4164	Reintegros	0.00	1,203,975.71	-1,203,975.71	0%
4168	Accesorios de aprovechamientos	0.00	96,692.39	-96,692.39	0%
4169	Otros aprovechamientos	0.00	22,679,514.57	-22,679,514.57	0%
4211	Participaciones	1,017,276,238.05	1,017,276,238.05	0.00	100%
4212	Aportaciones	741,082,597.83	741,082,597.83	0.00	100%
4213	Convenios	8,855,535.24	8,855,535.24	0.00	100%
4221	Transferencias internas y asignaciones al sector público	5,200.00	5,200.00	0.00	100%
4223	subsídios y subvenciones	64,148,392.00	64,148,392.00	0.00	100%
4319	Otros ingresos financieros	12,214,600.57	12,295,021.54	-80,420.97	101%
4399	Otros ingresos y beneficios varios		0.00		
Totales:		\$ 2,877,862,394.09	\$ 2,877,862,394.09	-\$ 0.00	100%

Comentarios respecto a las variaciones:

Partida	Aclaración o justificación

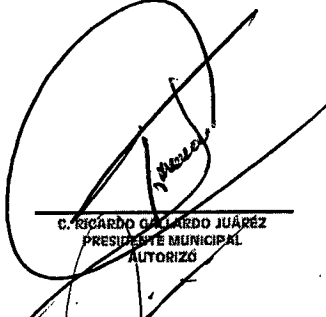
 C. RICARDO GALLARDO JUÁREZ
 PRESIDENTE MUNICIPAL
 AUTORIZÓ

 LIC. MARIA ISABEL GONZÁLEZ TOVAR
 SINDICO MUNICIPAL
 V.O. So.

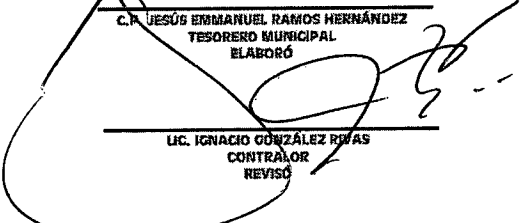

 C. JESÚS EMMANUEL RAMOS HERNÁNDEZ
 TESORERO MUNICIPAL
 ELABORÓ

 LIC. IGNACIO GONZÁLEZ REYES
 CONTRALOR
 REVISÓ



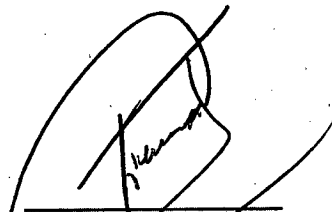

MUNICIPIO DE SAN LUIS POTOSÍ, S.L.P.
Estado Analítico del Ejercicio del Presupuesto de Egresos
Clasificación por fuentes de Financiamiento
Del 1 de enero al 31 de diciembre de 2017

Concepto	Aprobado	Ampliaciones / reducciones	Modificado	Devengado	Pagado	Subejercicio
1 No Etiquetado	2,338,108,152.18	- 97,050,396.81	2,241,057,755.37	2,121,064,061.86	2,055,794,146.15	119,993,693.51
11 Recursos Fiscales	2,338,108,152.18	- 97,834,515.61	2,240,273,636.57	1,148,752,425.00	1,083,482,509.29	1,091,521,211.57
12 Financiamientos Internos	-	-	-	-	-	-
13 Financiamientos Externos	-	-	-	-	-	-
14 Ingresos Propios	-	-	-	-	-	-
15 Recursos Federales	-	784,118.80	784,118.80	972,311,636.86	972,311,636.86	971,527,518.06
16 Recursos Estatales	-	-	-	-	-	-
17 Otros Recursos de Libre Disposición	-	-	-	-	-	-
2 Etiquetado	611,891,847.82	24,912,790.90	636,804,638.72	756,798,332.26	690,333,652.22	119,993,693.54
25 Recursos Federales	611,891,847.82	24,772,790.90	636,664,638.72	756,085,486.84	689,620,806.80	119,420,848.12
26 Recursos Estatales	-	-	-	-	-	-
27 Otros Recursos de Transferencias Federales Etiquetadas	-	140,000.00	140,000.00	712,845.42	712,845.42	572,845.42
Total del Gasto	2,950,000,000.00	- 72,137,605.91	2,877,862,394.09	2,877,862,394.12	2,746,127,798.37	0.03

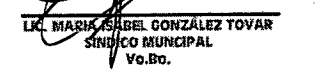

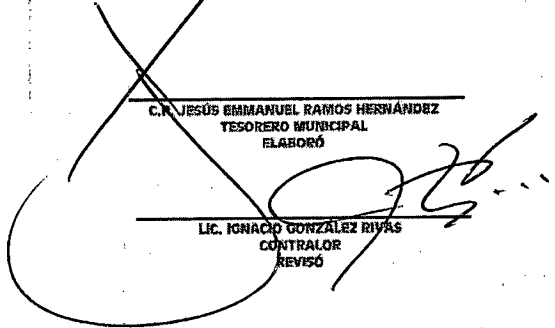
C. RICARDO GALLARDO JUÁREZ
PRESIDENTE MUNICIPAL
AUTORIZA



LIC. MARÍA ISABEL GONZÁLEZ TOVAR
SÍNDICO MUNICIPAL
Vo.Bo.

C. JESÚS EMMANUEL RAMOS HERNÁNDEZ
TESORERO MUNICIPAL
ELABORÓ

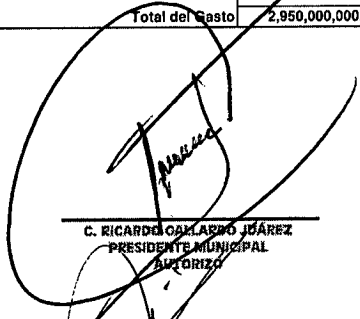
LIC. IGNACIO GONZÁLEZ RIVAS
CONTROLADOR
REVISÓ

MUNICIPIO DE SAN LUIS POTOSÍ, SLP Estado Analítico del Ejercicio del Presupuesto de Egresos Clasificación Administrativa (por Unidad) Del 1 de enero al 31 de diciembre de 2017						
Concepto	Egresos Aprobado 1	Ampliaciones/ (Reducciones) 2	Egresos Modificado 3=(1+2)	Egresos Devengado 4	Egresos Pagado 5	Subejercicio 6=(3+4)
OF. DE PRESIDENCIA MUNICIPAL	26,193,127.76	21,783,459.56	47,976,587.32	10,760,305.20	10,749,589.19	37,216,282.12
DES. DE PROY. INSTS. Y GESTION	4,410,961.31	1,078,541.80	3,332,419.51	1,811,360.80	1,610,421.73	1,721,058.71
OF. DE TESORERIA MUNICIPAL	423,757,214.11	203,148,327.90	220,608,886.21	420,957,785.94	420,845,092.65	200,348,899.73
EJECUCION FISCAL	1,040,448.36	290,741.00	749,707.36	482,167.21	480,758.60	267,540.15
PARQUIMETROS.	16,804,613.72	1,356,072.79	18,160,686.51	9,131,174.17	9,118,637.02	9,029,512.34
OF. OFICIALIA MAYOR	33,892,810.13	13,906,119.66	47,798,929.79	25,552,671.87	25,520,560.54	22,246,257.92
DIRECCION DE RECURSOS HUMANOS	64,245,315.94	77,058,588.84	12,813,252.90	16,777,424.09	15,289,771.40	29,590,676.99
COORD.GRAL.DE SERVICIOS GRALES	23,006,034.34	3,159,132.52	19,846,901.82	16,657,688.09	16,607,638.07	3,189,213.73
COORD.GRAL.DE PATRIMONIO	4,964,920.47	11,527,377.88	6,562,457.39	3,526,832.53	3,518,850.40	10,089,289.92
COORD.GRAL.SERVICIOS MEDICOS	39,849,624.12	109,114,470.32	148,964,094.44	148,288,443.33	136,911,981.93	675,651.11
OF. CONTRALORIA MUNICIPAL	14,893,866.76	568,074.00	14,325,792.76	11,743,299.85	11,732,339.60	2,582,492.91
DESARROLLO ECONOMICO	9,019,386.80	863,351.10	9,882,737.90	9,778,703.84	9,724,719.06	104,034.06
OF. COMUNICACION SOCIAL	29,974,490.31	2,526,749.72	27,447,740.59	82,915,228.62	81,834,853.57	55,467,488.03
DIRECCION DE COMPRAS	19,543,179.48	7,938,096.57	11,605,082.91	6,688,332.75	6,638,694.51	2,916,750.16
DIR. DE INNOVACION TECNOLOGICA	29,137,220.82	11,983,361.97	17,153,858.85	24,958,224.75	23,688,788.51	7,804,365.90
SECRETARIA TECNICA	8,754,076.98	166,162.00	8,587,914.98	6,247,546.18	6,243,269.33	2,340,368.80
OF. ECOLOGIA Y ASEO PUBLICO	291,831,743.76	9,086,244.86	282,745,988.90	273,430,383.42	226,579,079.80	9,315,115.48
OFICINA DE PARQUES Y JARDINES	63,082,748.61	7,285,326.81	55,797,421.80	49,215,954.02	49,042,872.74	6,581,467.78
DEPTO. DE CEMENTERIOS	16,352,638.31	2,066,600.00	14,286,038.31	10,322,964.35	10,286,809.67	3,963,073.96
OF. CATASTRO	29,792,585.36	411,179.30	29,381,406.06	25,355,796.45	25,315,650.90	4,025,609.61
OF. ALUMBRADO	142,137,040.41	7,589,100.66	149,726,141.07	161,842,285.27	160,370,033.01	12,116,144.20
DEPTO. DE FOMENTO A LAS ARTES	4,455,939.43	579,632.00	3,876,307.43	12,148.30	12,148.30	3,864,159.13
CULTURAS POPULARES	2,268,322.21	148,494.00	2,119,828.21	-	-	2,119,828.21
DIR. DE DESARROLLO CULTURAL	10,533,364.57	8,444,254.37	18,977,618.94	2,928,480.96	2,877,916.10	16,049,137.98
DEPTO. PLAZAS MERCADOS Y PISO	31,408,854.86	1,043,267.00	30,365,587.86	24,501,205.78	24,421,360.22	5,864,382.08
ACTIVIDADES COMERCIALES Y ESPE	13,338,453.32	1,693,553.00	15,032,006.32	13,437,090.73	13,346,354.12	1,594,915.59
SUBDIRECCION INSPECCION GENERA	24,495,890.60	2,878,749.00	21,617,141.60	16,414,157.36	16,367,203.65	5,202,984.24
DEPTO. DE ANUNCIOS	734,034.36	-	734,034.36	379,213.14	378,274.07	354,821.22
OFICINA DE RASTRO MUNICIPAL	38,205,726.75	5,557,398.64	32,648,328.11	31,184,384.50	30,973,427.40	1,463,943.61
EDUCACION MUNICIPAL	40,248,182.92	2,923,173.00	37,325,009.92	44,361,395.04	44,250,567.76	7,036,385.12
TURISMO	10,391,723.43	6,553,518.00	16,945,241.43	22,237,279.94	22,034,620.87	5,292,038.51
DIRECCION DE POLICIA PREVENTIV	424,701,644.05	6,851,770.11	431,553,414.16	421,033,015.14	420,259,977.50	10,520,399.02
DIRECCION DE TRANSITO	27,643,989.11	4,365,890.00	23,278,099.11	18,640,000.17	18,601,028.60	4,638,098.94
OF. DE REGIDORES	32,318,721.30	4,817,916.64	27,500,804.66	16,586,647.92	16,575,792.10	10,914,156.74
SINDICATURA ADMINISTRATIVA	53,402,436.66	16,278.00	53,418,712.66	8,017,101.40	7,388,794.72	45,401,611.26
OFICINA DE ASUNTOS JURIDICOS	10,373,385.77	7,419.00	10,365,966.77	6,702,355.49	6,694,379.72	3,663,611.28
OF. DE SECRETARIA GENERAL	23,193,620.76	306,247.00	22,887,373.76	13,210,948.75	14,456,172.98	9,676,425.01
RECLUTAMIENTO	1,842,099.95	31,262.00	1,873,361.95	2,303,533.62	2,303,533.62	430,171.67
OFICIALIAS DEL REGISTRO CIVIL	17,245,247.44	2,198,897.29	15,046,350.15	13,205,807.80	13,165,059.54	1,840,542.35
PROTECCION CIVIL	10,926,496.10	593,757.00	10,332,739.10	14,202,091.67	14,141,383.52	3,869,352.57
OF. D.I.F. MPAL.	74,786,267.80	470,484.14	74,315,783.66	63,980,820.27	60,147,046.70	10,334,963.39
DESARROLLO SOCIAL	600,277,049.13	383,545,447.56	216,731,601.57	219,428,200.53	213,788,493.10	2,696,598.96
DEPTO.PROMOCION SOCIAL	5,517,539.01	768,084.00	4,749,455.01	1,914,708.22	1,914,708.22	2,834,746.79
DEPTO.DESARROLLO SOCIAL MPAL	489,040.01	459,248.00	29,792.01	-	-	29,792.01
DEPORTES	2,525,160.81	693,658.76	1,831,502.05	3,371,682.22	3,294,816.15	1,540,180.17
OF DIRECC ATENCION A LA MUJER	1,549,514.67	454,405.00	1,095,109.67	1,019,199.92	1,011,991.31	75,909.75
OF. DE IMAGEN URBANA	21,447,752.22	801,159.50	22,248,911.72	28,150,224.38	27,940,129.76	5,901,312.66
OF. ADMON Y DES. URBANO	17,179,576.72	964,589.00	16,214,987.72	14,533,191.30	14,507,456.08	1,681,796.42
OBRAS PUBLICAS	63,242,312.60	524,990,422.42	588,232,735.02	497,234,366.86	440,781,300.81	90,998,368.16
OF. DELEGACION DE POZOS	52,739,179.14	5,665,587.85	47,073,591.29	33,942,730.74	33,754,428.71	13,130,860.55
OF. DELEGACION DE BOCAS	22,335,045.23	1,874,590.00	20,460,455.23	13,995,517.18	13,973,887.81	6,464,938.05
OF. DELEGACION LA PILA	17,499,381.21	17,520,975.37	21,594.16	12,690,322.06	12,655,132.70	12,711,916.22
Total del Gasto	2,950,000,000.00	72,137,605.91	2,877,862,394.09	2,877,862,394.12	2,746,127,798.37	0.03

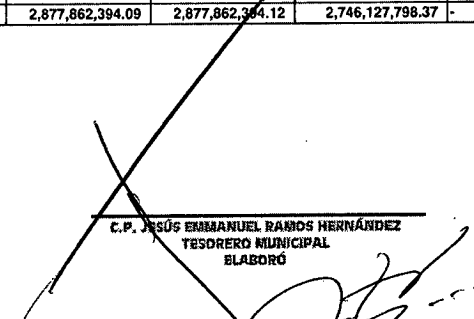
C. RICARDO GALLARDO JUÁREZ
 PRESIDENTE MUNICIPAL
 AUTORIZA

C.P. JESÚS EMMANUEL RAMOS HERNÁNDEZ
 TESORERO MUNICIPAL
 ELABORÓ

LIC. MARIA ISABEL GONZÁLEZ TOVAR
 SINDICO MUNICIPAL
 V.O.

LIC. IGNACIO GONZÁLEZ RIVAS
 CONTRALOR
 REVISÓ

**Comparativo de egresos devengados a nivel de partida específica del gasto contra el presupuesto de egresos autorizado y análisis de las principales variaciones
Del 1 de enero al 31 de diciembre de 2017
MUNICIPIO DE SAN LUIS POTOSÍ, S.L.P.**

Núm. Cuenta	Partida del gasto Concepto	Importe		Variación	
		Presupuesto Autorizado (1)	Gasto Ejercido (2)	Importe (1-2)	% (2/1)
5111	Remuneraciones al personal	476,670,844.56	476,670,844.56	0.00	100%
5112	Remuneraciones al personal de carácter transitorio	102,123,924.45	102,123,924.45	0.00	100%
5113	Remuneraciones adicionales y especiales	170,376,431.23	170,376,431.23	0.00	100%
5114	Seguridad social	108,256,514.58	108,256,514.58	0.00	100%
5115	Otras prestaciones sociales y económicas	119,069,650.36	119,069,650.36	0.00	100%
5117	Pago de estímulos a servidores públicos	7,911,646.31	7,911,646.31	0.00	100%
5118	Impuestos sobre nóminas	115,301,447.81	115,301,448.21	-0.40	100%
5121	Materiales de admón. omisión de documentos	21,518,325.21	20,900,266.98	618,058.23	97%
5122	Alimentos y utensilios	5,399,965.36	5,398,344.91	1,620.45	100%
5124	Materiales y art. De construcción y reparación	124,085,226.47	124,085,226.28	0.19	100%
5125	Productos químicos farmacéuticos	60,182,927.26	730,049.82	59,452,877.44	1%
5126	Combustibles, lubricantes y aditivos	45,442,700.17	45,442,700.07	0.10	100%
5127	Vestuarios, blancos y prendas de protección	18,187,884.59	18,187,884.57	0.02	100%
5128	Materiales y suministros para seguridad	1,315,691.93	1,315,691.93	0.00	100%
5129	Herramientas, refacciones y accesorios menores	2,758,086.31	2,758,086.33	-0.02	100%
5131	Servicios básicos	215,882,212.01	215,882,210.70	1.31	100%
5132	Servicios de arrendamiento	18,866,051.28	18,866,050.57	0.71	100%
5133	Servicios prof, científicos y técnicos	47,165,878.85	47,165,879.04	-0.19	100%
5134	Servicios financieros, bancarios y comerciales	15,202,472.53	15,202,472.46	0.07	100%
5135	Servicios de ints, reparación y mito	221,515,187.62	221,515,185.32	2.30	100%
5136	Servicios de comunicación social y difusión	80,419,646.67	80,419,646.64	0.03	100%
5137	Servicios de traslado y viáticos	598,774.33	598,774.33	0.00	100%
5138	Servicios oficiales	21,781,227.01	21,781,227.01	0.00	100%
5139	Otros servicios generales	40,373,213.82	40,373,213.82	0.00	100%
5241	Ayudas sociales a personas	120,321,749.30	120,321,747.61	1.69	100%
5242	Becas y ayudas para programas de capacitación	12,522,920.24	12,522,921.62	-1.38	100%
5243	Ayudas a sociales a instituciones de enseñanza	4,369,522.16	4,369,522.15	0.01	100%
5331	Convenios	445,880.05	445,880.05	0.00	100%
5332	Convenios de descentralización y otros	12,964,332.49	12,964,332.49	0.00	100%
5411	Intereses de la deuda pública interna	40,768,994.31	40,768,994.31	0.00	100%
5421	Comisiones de la deuda pública interna	7,874,660.00	7,874,660.00	0.00	100%
Totales:		2,239,673,989.27	2,179,601,428.71	60,072,560.56	97%

Comentarios respecto a las variaciones:

Partida	Aclaración o justificación
5121	La diferencia en esta cuenta corresponde al saldo de almacén
5122	La diferencia en esta cuenta corresponde al saldo de almacén
5126	La diferencia en esta cuenta corresponde al saldo de almacén

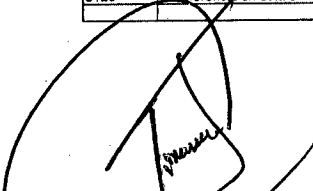
C. RICARDO GALLARDO JUÁREZ
PRESIDENTE MUNICIPAL
AUTORIZÓ

LIC. MARIA RAFAEL GONZÁLEZ TOVAR
SINDICO MUNICIPAL
Vo.Bo.

C.R. JESÚS EMMANUEL RAMOS HERNÁNDEZ
TESORERO MUNICIPAL
ELABORÓ

LIC. IGNACIO GONZÁLEZ RIVAS
CONTADOR
REVISÓ

AÑO C, TOMO I
SAN LUIS POTOSÍ, S. L. P.
MARTES 03 DE ENERO DE 2017
EDICIÓN EXTRAORDINARIA
150 EJEMPLARES
38 PAGINAS



PLAN DE **San Luis**

PERIODICO OFICIAL DEL GOBIERNO DEL ESTADO

Las leyes y demás disposiciones son de observancia obligatoria por el sólo hecho de publicarse en este Periódico.

2017, "Un Siglo de las Constituciones"

INDICE

H. Ayuntamiento de San Luis Potosí, S. L. P.

Presupuesto de Egresos para el Ejercicio Fiscal 2017

Responsable:
SECRETARÍA GENERAL DE GOBIERNO

Director:
OSCAR IVÁN LEÓN CALVO

PERFECTO AMEZQUITA No. 1002 (PISO)
FRACC. TANGAMANGA CP 78380
SAN LUIS POTOSÍ, S.L.P.
Actual 41876
Atrasado 33653
Otros con base a su costo de entrega de la
Secretaría de Finanzas

H. AYUNTAMIENTO DE SAN LUIS POTOSÍ
Presupuesto de Egresos para el Ejercicio Fiscal 2017

		2017	
COG	Descripción	AUTORIZADA	Total por capítulo
		2,950,000,000.00	2,950,000,000.00.
611100	OF. DE PRESIDENCIA MUNICIPAL		26,183,127.74
1	SERVICIOS PERSONALES		16,331,542.68
11100	Diets	1,474,870.88	
11300	Sueldos base al personal permanente	8,793,897.63	
12100	Honorarios asimilables a salarios	898,162.28	
13100	Primas por años de servicios efectivos prestados	110,233.54	
13200	Primas de vacaciones, dominical y gratificación de fin de año	1,823,638.54	
13400	Compensaciones	7,873.08	
14400	Aportaciones para seguros	159,457.62	
15100	Cuotas para el fondo de ahorro y fondo de trabajo	56,217.80	
15300	Prestaciones y haberes de retiro	209,747.62	
15400	Prestaciones contractuales	6,853.35	
15900	Otras prestaciones sociales y económicas.	18,532.57	
18100	Impuesto sobre nóminas	310,241.15	
18200	Otros impuestos derivados de una relación laboral	2,463,816.24	
2	MATERIALES Y SUMINISTROS		1,734,449.45
22100	Productos alimenticios para personas	231,682.84	
26100	Combustibles, lubricantes y aditivos.	690,272.00	
28200	Refacciones y accesorios menores de edificios	3,893.29	
25300	Medicinas y productos farmacéuticos	728,234.00	
24600	Material eléctrico y electrónico	2,017.41	
29800	Refacciones y accesorios menores de equipo de transporte	70,694.94	
22300	Utensilios para el servicio de alimentación	2,320.33	
24900	Otros materiales y artículos de construcción y reparación	2,320.33	
29400	Refacciones y accesorios menores de equipo de cómputo y tecnologías de la Información	1,657.38	
3	SERVICIOS GENERALES		6,673,943.91
31400	Telefonía tradicional	3,677.27	
31800	Servicios postales y telegráficos	66,503.69	
32200	Arrendamiento de edificios	5,857.43	
35500	Reparación y mantenimiento de equipo de transporte	111,792.95	
36100	Difusión por radio, televisión y otros medios de mensajes sobre programas y actividades gubernamentales	507,360.07	
37100	Pasajes aéreos	2,830,996.76	
37200	Pasajes terrestres	74,076.81	
37500	Viáticos en el país	107,353.41	
38200	Gastos de orden social y cultural	90,103.02	
31700	Servicios de acceso de Internet, redes y procesamiento de información	1,951,645.31	
34500	Seguro de bienes patrimoniales	62,678.69	
37900	Otros servicios de traslado y hospedaje	73,705.53	
38100	Gastos de ceremonial	85,474.78	
33100	Servicios legales, de contabilidad, auditoría y relacionados	550,118.70	
38500	Gastos de representación	48,502.21	
		107,076.56	

5	BIENES MUEBLES, INMUEBLES E INTANGIBLES		38,191.70
51300	Bienes artísticos, culturales y científicos	38,191.70	
511900	DES. DE PROY. INSTS. Y GESTION		4,410,881.31
1	SERVICIOS PERSONALES		3,839,833.49
11300	Sueldos base al personal permanente	1,768,552.71	
12100	Honorarios asimilables a salarios	412,812.42	
13100	Primas por años de servicios efectivos prestados	60,266.46	
13200	Primas de vacaciones, dominical y gratificación de fin de año	408,047.71	
13400	Compensaciones	85,497.50	
14400	Aportaciones para seguros	63,462.55	
15200	Indemnizaciones	158,318.13	
15900	Otras prestaciones sociales y económicas.	2,022.30	
18100	Impuesto sobre nóminas	80,030.65	
18200	Otros impuestos derivados de una relación laboral	610,925.06	
2	MATERIALES Y SUMINISTROS		546,610.13
26100	Combustibles, lubricantes y aditivos.	242,048.00	
25300	Medicinas y productos farmacéuticos	279,925.00	
24600	Material eléctrico y electrónico	23,737.13	
3	SERVICIOS GENERALES		224,417.69
38200	Gastos de orden social y cultural	201,194.53	
31700	Servicios de acceso de Internet, redes y procesamiento de información	13,306.20	
34500	Seguro de bienes patrimoniales	2,468.07	
36500	Gastos de representación	7,448.89	
	OF. DE TESORERIA MUNICIPAL		423,757,214.20
1	SERVICIOS PERSONALES		84,071,786.04
11300	Sueldos base al personal permanente	28,648,126.56	
12100	Honorarios asimilables a salarios	16,237,162.26	
12300	Retribuciones por servicios de carácter social	159,537.00	
13100	Primas por años de servicios efectivos prestados	1,176,823.36	
13200	Primas de vacaciones, dominical y gratificación de fin de año	4,625,340.36	
13300	Horas extraordinarias	363,266.07	
13400	Compensaciones	143,919.28	
14400	Aportaciones para seguros	1,238,312.07	
15100	Cuotas para el fondo de ahorro y fondo de trabajo	397,483.60	
15200	Indemnizaciones	603,173.98	
15300	Prestaciones y haberes de retiro	4,228,018.33	
15400	Prestaciones contractuales	671,100.79	
15900	Otras prestaciones sociales y económicas.	417,478.69	
17100	Estímulos	354,871.92	
18100	Impuesto sobre nóminas	1,223,983.70	
18200	Otros impuestos derivados de una relación laboral	23,583,398.13	
2	MATERIALES Y SUMINISTROS		7,084,139.66
21500	Material impreso e información digital	1,550,989.35	
22100	Productos alimenticios para personas	124,148.17	
24800	Material eléctrico y electrónico	41,886.35	
24900	Otros materiales y artículos de construcción y reparación	173,807.44	
26100	Combustibles, lubricantes y aditivos.	513,606.00	
25300	Medicinas y productos farmacéuticos	4,593,654.00	
24800	Materiales complementarios	81,330.71	
25600	Fibras sintéticas, hilos, plásticos y derivados	4,717.63	

			76,602,322.02
3	SERVICIOS GENERALES		
31100	Energía eléctrica	110,046.18	
31400	Telefonía tradicional	320,239.72	
32200	Arrendamiento de edificios	1,123,686.23	
33100	Servicios legales, de contabilidad, auditoría y relacionados	2,960,257.22	
33600	Servicios de apoyo administrativo, traducción, fotocopiado e impresión	1,184,870.18	
33900	Servicios profesionales, científicos y técnicos integrales	3,227,976.69	
34200	Servicios de cobranza, investigación crediticia y similar	10,286,614.82	
35500	Reparación y mantenimiento de equipo de transporte	811,146.93	
34300	Servicios de recaudación, traslado y custodia de valores	1,055,259.48	
35700	Instalación, reparación y mantenimiento de maquinaria, otros equipos y herramienta	1,303,866.20	
36100	Difusión por radio, televisión y otros medios de mensajes sobre programas y actividades gubernamentales	5,938,005.95	
37100	Pasajes aéreos	69,300.75	
37200	Pasajes terrestres	41,112.91	
37500	Viáticos en el país	15,734.54	
39500	Penas, multas, accesorios y actualizaciones	2,482,963.49	
39600	Otros gastos por responsabilidades	5,768,429.47	
35300	Instalación, reparación y mantenimiento de equipo de cómputo y tecnología de la información	162,882.41	
32900	Otros arrendamientos	211,632.91	
31700	Servicios de acceso de Internet, redes y procesamiento de información	351,140.70	
31900	Servicios integrales y otros servicios	12,414,817.46	
34500	Seguro de bienes patrimoniales	104,249.71	
33400	Servicios de capacitación	25,077.93	
34100	Servicios financieros y bancarios	4,965,926.98	
34900	Servicios financieros, bancarios y comerciales integrales	5,538,976.33	
33300	Servicios de consultoría administrativa, procesos, técnica y en tecnologías de la información	548,388.53	
39500	Penas, multas, accesorios y actualizaciones	15,524,183.68	
38500	Gastos de representación	58,534.62	
4	TRANSFERENCIAS, ASIGNACIONES, SUBSIDIOS Y OTRAS AYUDAS		13,593,779.62
41400	Asignaciones presupuestarias a Organos Autónomos	8,193,779.52	
44100	Ayudas sociales a personas	100,000.00	
44200	Becas y otras ayudas para programas de capacitación	400,000.00	
44300	Ayudas sociales a instituciones de enseñanza	3,500,000.00	
44500	Ayudas sociales a instituciones sin fines de lucro	600,000.00	
44800	Ayudas por desastres naturales y otros siniestros	500,000.00	
44700	Ayudas sociales a entidades de interés público	300,000.00	
5	BIENES MUEBLES, INMUEBLES E INTANGIBLES		14,100,250.59
51100	Muebles de oficina y estantería	2,748,640.58	
51500	Equipo de cómputo y de tecnologías de la información	2,482,963.49	
59700	Licencias informáticas e intelectuales	6,579,853.25	
54100	Automóviles y camiones	2,288,793.26	
7	INVERSIONES		80,000,000.70
75700	Otras inversiones en fideicomisos		
8	DEUDA PÚBLICA		148,304,926.36
31100	Amortización de la deuda interna con instituciones de crédito	1,800,000.00	
92100	Intereses de la deuda interna con instituciones de crédito	30,000,000.00	
83100	Comisiones de la deuda pública interna	8,000,000.00	
89100	ADEFAS	108,504,926.36	

	INFORMÁTICA		29,137,220.81
1	SERVICIOS PERSONALES		12,282,250.73
11300	Sueldos base al personal permanente	7,300,176.65	
12100	Honorarios asimilables a salarios	1,416,702.47	
13100	Primas por años de servicios efectivos prestados	109,197.78	
13200	Primas de vacaciones, dominical y gratificación de fin de año	957,920.93	
13400	Compensaciones	278,506.02	
14400	Aportaciones para seguros	173,751.95	
15100	Quotas para el fondo de ahorro y fondo de trabajo	102,249.20	
15900	Otras prestaciones sociales y económicas.	7,078.05	
18100	Impuesto sobre nóminas	250,858.29	
18200	Otros impuestos derivados de una relación laboral	1,675,809.39	
2	MATERIALES Y SUMINISTROS		1,230,111.63
25300	Medicinas y productos farmacéuticos	997,219.00	
26100	Combustibles, lubricantes y aditivos.	210,248.00	
31400	Telefonía tradicional	22,644.63	
3	SERVICIOS GENERALES		1,642,944.65
31700	Servicios de acceso de Internet, redes y procesamiento de información	175,170.59	
37100	Pasajes aéreos	8,514.08	
37200	Pasajes terrestres	3,770.38	
37500	Viáticos en el país	1,257.62	
33300	Servicios de consultoría administrativa, procesos, técnica y en tecnologías de la información	1,454,231.99	
	BIENES MUEBLES, INMUEBLES E INTANGIBLES		13,981,913.79
59700	Licencias informáticas e intelectuales	4,050,059.83	
59900	Otros Activos Intangibles	1,241,481.75	
59100	Software	8,690,372.22	
	OF. OFICIALIA MAYOR		33,892,810.14
1	SERVICIOS PERSONALES		20,932,506.23
11300	Sueldos base al personal permanente	7,922,658.41	
12100	Honorarios asimilables a salarios	3,365,027.61	
12300	Retribuciones por servicios de carácter social	18,537.75	
13100	Primas por años de servicios efectivos prestados	138,157.33	
13200	Primas de vacaciones, dominical y gratificación de fin de año	1,575,017.53	
13400	Compensaciones	25,831.94	
14400	Aportaciones para seguros	4,645,659.75	
15100	Quotas para el fondo de ahorro y fondo de trabajo	124,710.64	
15300	Prestaciones y haberes de retiro	301,855.58	
15400	Prestaciones contractuales	127,012.11	
15900	Otras prestaciones sociales y económicas.	72,707.57	
17100	Estímulos	102,233.15	
18100	Impuesto sobre nóminas	314,489.05	
18200	Otros impuestos derivados de una relación laboral	2,168,398.73	

	MATERIALES Y SUMINISTROS		2,571,263.93
22100	Productos químicos para personas	42,733.04	
24600	Materiales eléctricos y electrónicos	53,051.69	
24800	Materiales complementarios	2,008.72	
24900	Otros materiales y artículos de construcción y reparación	54,705.89	
25300	Medicinas y productos farmacéuticos	957,370.00	
26100	Combustibles, lubricantes y aditivos	551,804.00	
27100	Vestuario y uniformes	8,728.66	
27200	Prendas de seguridad y protección personal	842,334.18	
29100	Herramientas menores	1,663.69	
29200	Refacciones y accesorios menores de edificios	7,168.32	
29300	Refacciones y accesorios menores de mobiliario y equipo de administración, educacional y recreativo	6,060.91	
29400	Refacciones y accesorios menores de equipo de cómputo y tecnologías de la información	11,138.57	
29500	Refacciones y accesorios menores de equipo de transporte	4,458.92	
24400	Madera y productos de madera	10,961.04	
24300	Cal, yeso y productos de yeso	2,350.12	
24800	Materiales complementarios	2,427.10	
29600	Refacciones y accesorios menores otros bienes muebles	2,043.48	
29400	Refacciones y accesorios menores de equipo de cómputo y tecnologías de la información	2,130.38	
24700	Artículos metálicos para la construcción	3,147.16	
	SERVICIOS GENERALES		10,298,898.68
31100	Energía eléctrica	451,885.75	
31400	Telefonía tradicional	3,401,335.96	
31700	Servicios de acceso de Internet, redes y procesamiento de información	706,475.12	
31800	Servicios postales y telegráficos	7,618.97	
32200	Arrendamiento de edificios	588,472.01	
32900	Otros arrendamientos	102,853.04	
33100	Servicios legales, de contabilidad, auditoría y relacionados	80,790.67	
33400	Servicios de capacitación	89,685.61	
33500	Servicios de apoyo administrativo, traducción, fotocopiado e impresión	623,236.25	
34500	Seguro de bienes patrimoniales	403,804.35	
35200	Instalación, reparación y mantenimiento de mobiliario y equipo de administración, educacional y recreativo	4,942.34	
35500	Reparación y mantenimiento de equipo de transporte	80,197.24	
35700	Instalación, reparación y mantenimiento de maquinaria, otros equipos y herramienta	170,606.00	
36100	Difusión por radio, televisión y otros medios de mensajes sobre programas y actividades gubernamentales	403,002.36	
37100	Pasajes aéreos	40,748.67	
37200	Pasajes terrestres	7,738.91	
37500	Viáticos en el país	16,673.10	
38200	Gastos de orden social y cultural	339,449.66	
39200	Impuestos y derechos	2,110,518.97	
35100	Conservación y mantenimiento menor de inmuebles	46,779.03	
38100	Gastos de ceremonial	598,405.37	
36500	Gastos de representación	64,872.59	
	BIENES MUEBLES, INMUEBLES E INTANGIBLES		89,122.24
51500	Equipo de cómputo y de tecnologías de la información	34,243.27	
51500	Otros mobiliarios y equipos de administración	46,661.53	
51500	Equipo de cómputo y de tecnologías de la información	7,914.45	

	COORD. GRAL. DE REC. HUMANOS		64,245,318.94
	SERVICIOS PERSONALES		61,377,326.63
11300	Sueldos base al personal permanente	7,731,807.16	
12100	Honorarios asimilables a salarios	315,768.77	
13100	Primas por años de servicios efectivos prestados	510,269.09	
13200	Primas de vacaciones, dominical y gratificación de fin de año	1,568,748.26	
14400	Aportaciones para seguros	6,318,118.12	
15100	Cuotas para el fondo de ahorro y fondo de trabajo	71,954.29	
15200	Indemnizaciones	40,000,000.00	
15300	Prestaciones y haberes de retiro	2,804,230.16	
15400	Prestaciones contractuales	77,993.37	
15900	Otras prestaciones sociales y económicas.	59,618.26	
18100	Impuesto sobre nóminas	236,150.07	
18200	Otros impuestos derivados de una relación laboral	1,591,672.08	
	MATERIALES Y SUMINISTROS		1,309,366.34
22100	Productos alimenticios para personas	3,302.34	
25300	Medicinas y productos farmacéuticos	1,306,054.00	
	SERVICIOS GENERALES		510,106.23
31400	Telefonía tradicional	32,518.80	
33600	Servicios de apoyo administrativo, traducción, fotocopiado e impresión	148,791.50	
39100	Servicios funerarios y de cementerios	235,280.65	
38100	Gastos de ceremonial	93,517.10	
	TRANSFERENCIAS, ASIGNACIONES, SUBSIDIOS Y OTRAS AYUDAS		1,040,000.00
44500	Ayudas sociales a instituciones sin fines de lucro	1,040,000.00	
	BIENES MUEBLES, INMUEBLES E INTANGIBLES		8,627.74
51900	Otros mobiliarios y equipos de administración	6,628.27	
52900	Otro mobiliario y equipo educacional y recreativo	1,899.47	
	COORD. GRAL. DE SERVICIOS GRALES		23,008,034.36
	SERVICIOS PERSONALES		18,360,970.37
11300	Sueldos base al personal permanente	9,826,655.30	
12100	Honorarios asimilables a salarios	1,135,168.42	
13100	Primas por años de servicios efectivos prestados	621,319.04	
13200	Primas de vacaciones, dominical y gratificación de fin de año	1,531,610.84	
13300	Horas extraordinarias	284,747.96	
13400	Compensaciones	9,160.27	
14400	Aportaciones para seguros	394,283.23	
15100	Cuotas para el fondo de ahorro y fondo de trabajo	285,043.72	
15200	Indemnizaciones	100,026.81	
15300	Prestaciones y haberes de retiro	1,283,916.10	
15400	Prestaciones contractuales	568,008.43	
15900	Otras prestaciones sociales y económicas.	300,283.73	
17100	Estímulos	318,434.14	
18100	Impuesto sobre nóminas	339,038.06	
18200	Otros impuestos derivados de una relación laboral	1,403,279.32	
	MATERIALES Y SUMINISTROS		3,190,218.49
24100	Productos minerales no metálicos	5,541.97	
24200	Cemento y productos de concreto	4,384.91	
24600	Material eléctrico y electrónico	110,131.85	
24700	Artículos metálicos para la construcción	2,744.92	
2490J	Otros materiales y artículos de construcción y reparación	126,752.80	
25300	Medicinas y productos farmacéuticos	2,900,042.00	
25600	Fibras sintéticas, hules, plásticos y derivados	8,555.05	
29100	Herramientas menores	28,017.73	
29200	Refacciones y accesorios menores de edificios	2,718.85	
29900	Refacciones y accesorios menores otros bienes muebles	3,328.41	

	SERVICIOS GENERALES		
31400	Telefonía tradicional		1,438,839.49
32200	Arrendamiento de edificios	41,084.36	
35100	Conservación y mantenimiento menor de inmuebles	638,465.51	
35500	Reparación y mantenimiento de equipo de transporte	18,802.24	
33600	Servicios de apoyo administrativo, traducción, fotocopiado e impresión	234,869.72	
38500	Gastos de representación	19,817.77	
38900	SERVICIO DE JARDINERIA Y FUMIGACIÓN	52,142.23	
39900	Otros servicios generales	62,213.13	
		372,444.52	
	TRANSFERENCIAS, ASIGNACIONES, SUBSIDIOS Y OTRAS AYUDAS		
44500	Ayudas sociales a instituciones sin fines de lucro		16,000.00
	COORD. GRAL. DE PATRIMONIO	15,000.00	
			4,964,920.47
1	SERVICIOS PERSONALES		4,226,829.56
11300	Sueldos base al personal permanente	2,473,829.30	
12100	Honorarios asimilables a salarios	124,949.25	
12300	Retribuciones por servicios de carácter social	22,132.95	
13100	Primas por años de servicios efectivos prestados	175,854.50	
13200	Primas de vacaciones, dominical y gratificación de fin de año	473,848.43	
14400	Aportaciones para seguros	68,827.92	
15100	Cuotas para el fondo de ahorro y fondo de trabajo	38,984.38	
15200	Indemnizaciones	21,928.58	
15300	Prestaciones y haberes de retiro	163,584.81	
15400	Prestaciones contractuales	29,345.82	
15900	Otras prestaciones sociales y económicas	17,467.75	
17100	Estímulos	24,161.67	
18100	Impuesto sobre nóminas	78,892.17	
18200	Otros impuestos derivados de una relación laboral	515,022.03	
	MATERIALES Y SUMINISTROS		708,309.00
25300	Medicinas y productos farmacéuticos		708,309.00
	SERVICIOS GENERALES		29,781.91
31400	Telefonía tradicional	16,113.19	
35200	Instalación, reparación y mantenimiento de mobiliario y equipo de administración, educacional y recreativo	2,460.62	
35500	Reparación y mantenimiento de equipo de transporte	11,208.10	
	COORD. GRAL. SERVICIOS MEDICOS		38,848,624.13
1	SERVICIOS PERSONALES		37,682,714.30
11300	Sueldos base al personal permanente	9,933,873.58	
12100	Honorarios asimilables a salarios	1,162,398.78	
13100	Primas por años de servicios efectivos prestados	202,347.70	
13200	Primas de vacaciones, dominical y gratificación de fin de año	1,701,739.77	
13300	Horas extraordinarias	36,558.69	
14400	Aportaciones para seguros	21,048,189.35	
15100	Cuotas para el fondo de ahorro y fondo de trabajo	113,613.67	
15300	Prestaciones y haberes de retiro	447,424.78	
15400	Prestaciones contractuales	351,477.88	
15900	Otras prestaciones sociales y económicas	111,328.15	
17100	Estímulos	150,455.01	
18100	Impuesto sobre nóminas	322,190.01	
18200	Otros impuestos derivados de una relación laboral	2,101,115.13	

1490,505.88		MATERIALES Y SUMINISTROS	38,169.36
		Materiales impresos e información digital	1,388.11
		Productos electrónicos para personas	31,349.90
		Materiales eléctricos y electrónico	1,256,242.00
		Materiales y productos farmacéuticos	154,536.82
		Materiales, accesorios y suministros médicos	8,789.69
676,403.95		SERVICIOS GENERALES	144,767.94
		Energía eléctrica	45,780.88
		Teléfono tradicional	3,822.52
		Servicios de apoyo administrativo, traducción, fotocopiado e impresión	394,248.67
		Servicios profesionales, certificaciones y técnicos integrales	46,277.47
		Conservación y mantenimiento menor de muebles	27,328.74
		Reparación y mantenimiento de equipo de transporte	7,552.90
		Instalación, reparación y mantenimiento de maquinaria, otros equipos y herramientas	6,584.82
14,893,866.76		SERVICIOS PERSONALES	6,510,300.51
		Salarios base al personal permanente	3,284,989.88
		Honorarios asignables a salarios	52,529.51
		Firmas por actos de servicios efectivos prestados	1,276,770.01
		Firmas de vacaciones, dominical y gratificación de fin de año	45,838.80
		Compensaciones	155,135.90
		Aportaciones para seguros	33,689.53
		Quites para el fondo de ahorro y fondo de trabajo	7,078.05
		Otras prestaciones sociales y económicas	259,016.97
		Impuesto sobre nóminas	1,933,989.62
1,145,465.46		MATERIALES Y SUMINISTROS	13,941.84
		Productos electrónicos para personas	867,708.00
		Médicas y productos farmacéuticos	259,607.00
		Combustibles, lubricantes y aditivos	4,208.62
135,804.45		SERVICIOS GENERALES	11,095.12
		Teléfono tradicional	43,243.29
		Servicios de acceso de Internet, redes y procesamiento de información	30,689.36
		Servicios de apoyo administrativo, traducción, fotocopiado e impresión	15,631.60
		Seguro de bienes patrimoniales	14,838.19
		Reparación y mantenimiento de equipo de transporte	20,256.89
10,249.67		Gastos de representación	
		BIBLIOTECA, INMUEBLES E INTANGIBLES	10,249.67
		Equipo de cómputo y de tecnologías de la información	

	DESARROLLO ECONOMICO		9,019,386.79
1	SERVICIOS PERSONALES		7,966,335.11
11300	Sueldos base al personal permanente	4,427,500.57	
12100	Honorarios asimilables a salarios	926,778.36	
13100	Primas por años de servicios efectivos prestados	51,517.29	
13200	Primas de vacaciones, dominical y gratificación de fin de año	821,988.98	
14400	Aportaciones para seguros	240,579.87	
15100	Cuotas para el fondo de ahorro y fondo de trabajo	4,469.39	
15300	Prestaciones y haberes de retiro	182,345.12	
15400	Prestaciones contractuales	10,752.43	
15900	Otras prestaciones sociales y económicas.	11,198.62	
17100	Estímulos	14,994.98	
18100	Impuesto sobre nóminas	151,732.42	
18200	Otros impuestos derivados de una relación laboral	1,122,477.08	
	MATERIALES Y SUMINISTROS		757,683.31
22100	Productos alimenticios para personas	3,379.31	
25300	Medicinas y productos farmacéuticos	509,061.00	
26100	Combustibles, lubricantes y aditivos.	245,243.00	
	SERVICIOS GENERALES		295,368.37
31100	Energía eléctrica	46,621.36	
31400	Telefonía tradicional	24,046.26	
31700	Servicios de acceso de internet, redes y procesamiento de información	44,351.94	
33600	Servicios de apoyo administrativo, traducción, fotocopiado e impresión	4,188.76	
34500	Seguro de bienes patrimoniales	4,567.41	
35600	Reparación y mantenimiento de equipo de transporte	8,843.07	
37100	Pasajes aéreos	42,710.70	
37200	Pasajes terrestres	7,874.72	
38100	Gastos de ceremonial	5,410.38	
38200	Gastos de orden social y cultural	5,299.89	
38500	Gastos de representación	101,453.89	
	OF. COMUNICACION SOCIAL		29,974,490.30
1	SERVICIOS PERSONALES		9,277,316.23
11300	Sueldos base al personal permanente	5,151,428.33	
12100	Honorarios asimilables a salarios	1,792,681.21	
13100	Primas por años de servicios efectivos prestados	58,716.25	
13200	Primas de vacaciones, dominical y gratificación de fin de año	796,495.23	
14400	Aportaciones para seguros	93,568.66	
15100	Cuotas para el fondo de ahorro y fondo de trabajo	9,528.35	
15900	Otras prestaciones sociales y económicas.	3,033.45	
18100	Impuesto sobre nóminas	186,801.67	
18200	Otros impuestos derivados de una relación laboral	1,185,072.08	
	MATERIALES Y SUMINISTROS		1,170,667.48
21500	Material impreso e información digital	64,876.11	
22100	Productos alimenticios para personas	5,302.37	
25300	Medicinas y productos farmacéuticos	797,971.00	
26100	Combustibles, lubricantes y aditivos.	302,518.00	

19,460,365.41		SERVICIOS GENERALES			
	41,721.24	31400	Telefonia tradicional		
	1,862,222.62	31500	Telefonia celular		
	49,569.22	31700	Servicios de acceso de internet, redes y procesamiento de informacion		
	12,659.03	33600	Servicios de apoyo administrativo, traduccion, fotocopiado e impresion		
	18,660.59	34500	Seguro de bienes patrimoniales		
	8,352.69	35600	Reparacion y mantenimiento de equipo de transporte		
	17,380,744.44	35100	Disuccion por radio, television y otros medios de mensajes sobre programas y actividades gubernamentales		
	4,450.71	36400	Servicios de revelado de fotografias		
	2,466.38	37200	Pasajes terrestres		
	50,751.77	37500	Viajes en el pais		
	1,432.26	38100	Gastos de ceremonial		
	8,341.52	38200	Gastos de orden social y cultural		
	21,504.95	38500	Gastos de representacion		
68,141.10			BENES MUEBLES, INMUEBLES E INTANGIBLES		
	66,141.18	52300	Centras fotograficas y de video		
19,543,179.48			DIRECCION DE COMPRAS		
8,504,342.88		1	SERVICIOS PERSONALES		
	5,688,147.82	11300	Sueldos base al personal permanente		
	100,328.56	12100	Horarios adicionales a salarios		
	82,519.47	13100	Firmas por ardo de servicios efectivos prestados		
	945,803.91	13200	Firmas de vacaciones, dominical y gratificacion de fin de año		
	987.28	13400	Compartaciones		
	78,380.34	14400	Aportaciones fiera seguros		
	43,132.77	15100	Ondas para el fondo de ahorro y fondo de trabajo		
	122,245.36	15300	Restaciones y haberes de retiro		
	32,603.97	15400	Restaciones contractuales		
	27,427.31	15600	Otras prestaciones sociales y economicas		
	37,148.26	17100	Estimulos		
	166,751.56	18100	Impuesto sobre rntines		
	1,179,788.28	18200	Otros impuestos derivados de una relacion laboral		
10,848,365.98			MATERIALES Y SUMINISTROS		
	4,225,010.69	21100	Materiales, utiles y equipos menores de oficina		
	3,245,225.47	21400	Materiales, utiles y equipos menores de tecnologias de la informacion y comunicaciones		
	2,561,989.88	21600	Materiales de limpieza		
	156,679.96	22100	Productos alimenticios para personas		
	668,459.00	25300	Medicinas y productos farmaceuticos		
190,470.61			SERVICIOS GENERALES		
	72,996.66	31400	Telefonia tradicional		
	31,222.02	31500	Telefonia celular		
	31,222.02	33600	Servicios de apoyo administrativo, traduccion, fotocopiado e impresion		
	7,786.57	35100	Disuccion por radio, television y otros medios de mensajes sobre programas y actividades gubernamentales		
	78,863.37	35600	Reparacion y mantenimiento menor de inmuebles		
		36100	Conservacion y mantenimiento menor de inmuebles		

	SECRETARIA TECNICA:		8,754,076.99
1	SERVICIOS PERSONALES		5,272,926.83
11300	Sueldos base al personal permanente	2,990,641.93	
12100	Honorarios asimilables a salarios	623,185.86	
12300	Retribuciones por servicios de carácter social	28,087.50	
13100	Primas por años de servicios efectivos prestados	25,871.53	
13200	Primas de vacaciones, dominical y gratificación de fin de año	648,242.32	
14400	Aportaciones para seguros	121,219.23	
15100	Cuotas para el fondo de ahorro y fondo de trabajo	33,406.47	
15400	Prestaciones contractuales	3,595.20	
15900	Otras prestaciones sociales y económicas	7,052.37	
17100	Estímulos	5,596.10	
18100	Impuesto sobre nóminas	101,782.35	
18200	Otros impuestos derivados de una relación laboral	784,385.97	
	MATERIALES Y SUMINISTROS		3,317,427.27
22100	Productos alimenticios para personas	2,861.62	
26100	Combustibles, lubricantes y aditivos	259,684.00	
25300	Medicinas y productos farmacéuticos	399,474.00	
21500	Material impreso e información digital	2,637,801.00	
24800	Materiales complementarios	17,626.50	
	SERVICIOS GENERALES		163,722.89
31400	Telefonía tradicional	9,101.30	
35500	Reparación y mantenimiento de equipo de transporte	14,439.67	
37200	Pasajes terrestres	21,214.44	
37500	Viáticos en el país	6,654.34	
34500	Seguro de bienes patrimoniales	7,717.05	
33600	Servicios de apoyo administrativo, traducción, fotocopiado e impresión	22,489.44	
38200	Gastos de orden social y cultural	10,578.18	
37100	Pasajes aéreos	18,172.81	
31600	Servicios postales y telegráficos	2,418.41	
38300	Congresos y convenciones	3,231.58	
38100	Gastos de ceremonial	32,809.88	
38500	Gastos de representación	7,448.89	
38500	Gastos de representación	7,448.89	
	OF. ECOLOGÍA Y ASEO PÚBLICO:		291,831,743.77
1	SERVICIOS PERSONALES		85,117,574.45
11300	Sueldos base al personal permanente	40,820,464.69	
12100	Honorarios asimilables a salarios	1,058,831.34	
13100	Primas por años de servicios efectivos prestados	2,386,862.82	
13200	Primas de vacaciones, dominical y gratificación de fin de año	6,589,622.82	
13300	Horas extraordinarias	3,482,440.19	
13400	Compensaciones	53,858.45	
14400	Aportaciones para seguros	4,912,763.78	
15100	Cuotas para el fondo de ahorro y fondo de trabajo	1,511,287.28	
15300	Prestaciones y haberes de retiro	11,340,282.65	
15400	Prestaciones contractuales	2,984,689.25	
15900	Otras prestaciones sociales y económicas	1,463,835.97	
17100	Estímulos	1,693,782.18	
18100	Impuesto sobre nóminas	1,390,457.51	
18200	Otros impuestos derivados de una relación laboral	5,418,595.58	

	MATERIALES Y SUMINISTROS		23,471,767.84
21500	Material impreso e información digital	4,461.89	
22100	Productos alimenticios para personas	22,395.09	
24400	Madera y productos de madera	4,891.44	
24600	Material eléctrico y electrónico	3,735.62	
24700	Artículos metálicos para la construcción	9,448.92	
24900	Otros materiales y artículos de construcción y reparación	36,209.75	
25300	Medicinas y productos farmacéuticos	14,735,400.00	
26100	Combustibles, lubricantes y aditivos	8,579,524.00	
29100	Herramientas menores	49,360.07	
29200	Refacciones y accesorios menores de edificios	1,719.45	
29400	Refacciones y accesorios menores de equipo de cómputo y tecnologías de la información	1,613.93	
29600	Refacciones y accesorios menores de equipo de transporte	20,112.00	
29900	Refacciones y accesorios menores otros bienes muebles	2,815.68	
	SERVICIOS GENERALES		183,216,603.49
31100	Energía eléctrica	217,943.36	
31400	Telefonía tradicional	95,899.50	
31700	Servicios de acceso de Internet, redes y procesamiento de información	38,124.66	
32900	Otros arrendamientos	306,288.44	
33600	Servicios de apoyo administrativo, traducción, fotocopiado e impresión	9,476.23	
34500	Seguro de bienes patrimoniales	489,285.34	
35100	Conservación y mantenimiento menor de inmuebles	24,678.17	
35500	Reparación y mantenimiento de equipo de transporte	1,100,857.87	
35700	Instalación, reparación y mantenimiento de maquinaria, otros equipos y herramienta	1,677,127.62	
35600	Servicios de limpieza y manejo de desechos	178,773,371.36	
35900	Servicios de jardinería y fumigación	22,649.59	
36100	Difusión por radio, televisión y otros medios de mensajes sobre programas y actividades gubernamentales	30,554.11	
38200	Gastos de orden social y cultural	374,476.83	
38500	Gastos de representación	55,870.40	
	BIENES MUEBLES, INMUEBLES E INTANGIBLES		25,797.99
51100	Muebles de oficina y estantería	2,053.41	
51500	Equipo de cómputo y de tecnologías de la información	23,744.58	
	OFICINA DE PARQUES Y JARDINES		63,082,748.60
	SERVICIOS PERSONALES		49,104,552.35
11300	Sueldos base al personal permanente	20,309,798.47	
12100	Honorarios asimilables a salarios	4,807,583.83	
13100	Primas por años de servicios efectivos prestados	1,207,887.69	
13200	Primas de vacaciones, dominical y gratificación de fin de año	3,219,455.59	
13300	Horas extraordinarias	1,074,549.64	
14400	Aportaciones para seguros	2,831,205.08	
15100	Cuotas para el fondo de ahorro y fondo de trabajo	910,601.03	
15300	Prestaciones y haberes de retiro	7,267,765.28	
15400	Prestaciones contractuales	1,811,655.52	
15900	Otras prestaciones sociales y económicas	843,681.09	
17100	Estímulos	980,017.28	
18100	Impuesto sobre nóminas	785,569.39	
18200	Otros impuestos derivados de una relación laboral	2,954,781.46	

	MATERIALES Y SUMINISTROS		
22100	Productos alimenticios para personas		11,261,269.32
24100	Productos minerales no metálicos	19,907.16	
24200	Cemento y productos de concreto	53,923.78	
24600	Material eléctrico y electrónico	40,909.39	
24700	Artículos metálicos para la construcción	4,988.21	
24900	Otros materiales y artículos de construcción y reparación	29,423.12	
25200	Fertilizantes, pesticidas y otros agroquímicos	22,468.34	
25300	Medicinas y productos farmacéuticos	29,825.36	
26100	Combustibles, lubricantes y aditivos	8,130,314.00	
29100	Herramientas menores	2,414,181.00	
29800	Refacciones y accesorios menores de maquinaria y otros equipos	111,943.17	
22200	Productos alimenticios para animales	364,020.76	
29600	Refacciones y accesorios menores de equipo de transporte	2,401.03	
24300	Cal, yeso y productos de yeso	6,008.77	
24400	Madera y productos de madera	23,311.30	
	SERVICIOS GENERALES	1,644.98	
31100	Energía eléctrica		2,674,188.92
31400	Teléfono tradicional	959,808.16	
31700	Servicios de acceso de internet, redes y procesamiento de información	53,742.50	
32800	Otros arrendamientos	51,005.04	
33600	Servicios de apoyo administrativo, traducción, fotocopiado e impresión	211,847.60	
34500	Seguro de bienes patrimoniales	16,442.18	
35500	Reparación y mantenimiento de equipo de transporte	290,233.60	
35700	Instalación, reparación y mantenimiento de maquinaria, otros equipos y herramienta	205,667.57	
35900	Servicios de jardinería y fumigación	623,691.87	
39600	Otros gastos por responsabilidades	65,998.41	
38500	Gastos de representación	39,872.87	
	BIENES MUEBLES, INMUEBLES E INTANGIBLES	65,879.23	
56700	Herramientas y máquinas/herramienta		42,738.01
	DEPTO. DE CEMENTERIOS	42,738.01	
1	SERVICIOS PERSONALES		16,352,638.30
11300	Sueldos base al personal permanente		10,906,667.29
12100	Honorarios asimilables a salarios	5,100,665.36	
13100	Primas por años de servicios efectivos prestados	93,672.08	
13200	Primas de vacaciones, dominical y gratificación de fin de año	335,104.74	
13300	Horas extraordinarias	708,515.48	
13400	Compensaciones	672,422.24	
15100	Cuotas para el fondo de ahorro y fondo de trabajo	36,008.71	
15300	Prestaciones y haberes de retro	253,075.33	
15400	Prestaciones contractuales	1,927,808.30	
15900	Otras prestaciones sociales y económicas	501,879.22	
17100	Estímulos	233,980.11	
18100	Impuesto sobre nóminas	282,812.77	
18200	Otros impuestos derivados de una relación laboral	181,077.17	
	MATERIALES Y SUMINISTROS	579,645.75	
24100	Productos minerales no metálicos		2,988,285.33
24200	Cemento y productos de concreto	35,197.25	
24300	Cal, yeso y productos de yeso	339,899.08	
24700	Artículos metálicos para la construcción	17,681.18	
24900	Otros materiales y artículos de construcción y reparación	22,406.26	
25200	Fertilizantes, pesticidas y otros agroquímicos	5,373.13	
29600	Refacciones y accesorios menores de equipo de transporte	1,909.40	
25300	Medicinas y productos farmacéuticos	6,564.96	
24400	Madera y productos de madera	2,551,357.00	
		7,897.07	

			2,457,685.68
	SERVICIOS GENERALES		
31400	Telefonía tradicional	35,568.32	
32600	Arrendamiento de maquinaria, otros equipos y herramientas	2,232,159.35	
35500	Reparación y mantenimiento de equipo de transporte	113,341.08	
35700	Instalación, reparación y mantenimiento de maquinaria, otros equipos y herramienta	8,813.28	
32900	Otros arrendamientos	67,783.60	
			29,792,585.36
	OF. CATASTRO		25,633,829.50
1	SERVICIOS PERSONALES	12,035,938.87	
11300	Sueldos base al personal permanente	5,504,253.34	
12100	Honorarios asimilados a salarios	82,013.36	
12300	Rebucciones por servicios de carácter social	437,113.18	
13100	Primas por años de servicios efectivos prestados	1,716,411.61	
13200	Primas de vacaciones, dominical y gratificación de fin de año	379,222.98	
13400	Compensaciones	561,353.03	
14400	Aportaciones para seguros	212,403.56	
15100	Cuotas para el fondo de ahorro y fondo de trabajo	878,446.48	
15300	Prestaciones y haberes de retiro	277,156.75	
15400	Prestaciones contractuales	159,003.07	
15900	Otras prestaciones sociales y económicas.	220,898.15	
17100	Estímulos	473,638.71	
18100	Impuesto sobre nóminas	2,895,978.42	
18200	Otros impuestos derivados de una relación-laboral		2,844,011.79
	MATERIALES Y SUMINISTROS	7,535.79	
22100	Productos alimenticios para personas	2,501,545.00	
25300	Medicinas y productos farmacéuticos	334,931.00	
26100	Combustibles, lubricantes y aditivos.		1,219,614.29
	SERVICIOS GENERALES	10,347.75	
31100	Energía eléctrica	48,023.00	
31400	Telefonía tradicional	138,599.02	
31700	Servicios de acceso de Internet, redes y procesamiento de información	16,124.39	
33600	Servicios de apoyo administrativo, traducción, fotocopiado e impresión	76,528.66	
34500	Seguro de bienes patrimoniales	12,104.45	
35500	Reparación y mantenimiento de equipo de transporte	885,833.35	
36100	Difusión por radio, televisión y otros medios de mensajes sobre programas y actividades gubernamentales	4,568.17	
37100	Pasajes aéreos	27,687.53	
38500	Gastos de representación		95,129.78
	BIENES MUEBLES, INMUEBLES E INTANGIBLES	95,129.78	
51500	Equipo de cómputo y de tecnologías de la información		142,137,040.41
	OF. ALUMBRADO		11,842,692.01
1	SERVICIOS PERSONALES	5,601,320.71	
11300	Sueldos base al personal permanente	430,307.99	
13100	Primas por años de servicios efectivos prestados	1,041,258.73	
13200	Primas de vacaciones, dominical y gratificación de fin de año	100,489.05	
13300	Horas extraordinarias	1,015,780.96	
14400	Aportaciones para seguros	159,751.00	
15100	Cuotas para el fondo de ahorro y fondo de trabajo	1,419,236.37	
15300	Prestaciones y haberes de retiro	321,500.78	
15400	Prestaciones contractuales	149,307.68	
15900	Otras prestaciones sociales y económicas.	189,981.71	
17100	Estímulos	160,196.78	
18100	Impuesto sobre nóminas	923,368.27	
18200	Otros impuestos derivados de una relación laboral		

	MATERIALES Y SUMINISTROS		
22100	Productos alimenticios para personas		5,295,267.97
24100	Productos minerales no metálicos		
24200	Cemento y productos de concreto	4,428.37	
24600	Material eléctrico y electrónico	1,468.87	
25300	Medicinas y productos farmacéuticos	2,042.24	
26100	Combustibles, lubricantes y aditivos.	2,351,982.13	
29100	Herramientas menores	1,834,063.00	
29900	Refacciones y accesorios menores otros bienes muebles	1,093,621.00	
	SERVICIOS GENERALES.	5,586.67	
31100	Energía eléctrica	2,055.89	
31400	Telefonía tradicional		124,952,037.71
34500	Seguro de bienes patrimoniales	124,003,615.18	
35200	Instalación, reparación y mantenimiento de mobiliario y equipo de administración, educacional y recreativo	22,972.38	
35500	Reparación y mantenimiento de equipo de transporte	146,795.28	
35700	Instalación, reparación y mantenimiento de maquinaria, otros equipos y herramienta	6,478.05	
38500	Gastos de representación	611,097.04	
	BIENES MUEBLES, INMUEBLES E INTANGIBLES	150,652.57	
56600	Equipos de generación eléctrica, aparatos y accesorios eléctricos.	10,427.21	
	DEPTO. PLAZAS MERCADOS Y PISO		47,152.72
	SERVICIOS PERSONALES		31,408,854.84
11300	Sueldos base al personal permanente		25,281,809.13
12100	Honorarios asimilables a salarios		
13100	Primas por años de servicios efectivos prestados	10,203,985.45	
13200	Primas de vacaciones, dominical y gratificación de fin de año	846,739.15	
13300	Horas extraordinarias	778,753.49	
13400	Compensaciones	2,007,386.34	
14400	Aportaciones para seguros	411,608.67	
15100	Cuotas para el fondo de ahorro y fondo de trabajo	801,293.99	
15300	Prestaciones y haberes de retiro	1,029,146.33	
15400	Prestaciones contractuales	475,126.01	
15900	Otras prestaciones sociales y económicas.	5,340,707.05	
17100	Estímulos	912,338.71	
18100	Impuesto sobre nóminas	470,373.07	
18200	Otros impuestos derivados de una relación laboral	412,226.06	
	MATERIALES Y SUMINISTROS	376,665.68	
22100	Productos alimenticios para personas	1,415,459.13	
24600	Material eléctrico y electrónico		3,841,667.83
24700	Artículos metálicos para la construcción.	17,230.53	
24900	Otros materiales y artículos de construcción y reparación	40,109.79	
25300	Medicinas y productos farmacéuticos	3,281.24	
29100	Herramientas menores	9,559.41	
29200	Refacciones y accesorios menores de edificios	3,756,810.00	
29800	Refacciones y accesorios menores de maquinaria y otros equipos	1,788.98	
	SERVICIOS GENERALES	11,098.85	
31100	Energía eléctrica	1,779.04	
31400	Telefonía tradicional		2,285,387.88
31700	Servicios de acceso de Internet, redes y procesamiento de información.	1,629,726.61	
32900	Otros arrendamientos	74,740.93	
33600	Servicios de apoyo administrativo, traducción, fotocopiado e impresión	52,113.68	
34500	Seguro de bienes patrimoniales	200,263.42	
35500	Reparación y mantenimiento de equipo de transporte.	71,855.72	
36100	Difusión por radio, televisión y otros medios de mensajes sobre programas y actividades gubernamentales	46,289.89	
35700	Instalación, reparación y mantenimiento de maquinaria, otros equipos y herramienta	146,635.33	
38500	Gastos de representación	5,585.43	
		23,657.68	
		34,519.40	

	ACTIVIDADES COMERCIALES Y ESPE		13,338,453.32
1	SERVICIOS PERSONALES		12,267,093.11
11300	Sueldos base al personal permanente	6,027,544.33	
12100	Honorarios asimilables a salarios	2,189,251.03	
13100	Primas por años de servicios efectivos prestados	311,793.72	
13200	Primas de vacaciones, dominical y gratificación de fin de año	789,593.21	
13300	Horas extraordinarias	2,013.74	
13400	Compensaciones	28,818.31	
14400	Aportaciones para seguros	267,310.61	
15100	Quotas para el fondo de ahorro y fondo de trabajo	49,642.65	
15200	Indemnizaciones	239,396.45	
15300	Prestaciones y haberes de retiro	341,265.80	
15400	Prestaciones contractuales	65,837.10	
15900	Otras prestaciones sociales y económicas.	39,965.57	
17100	Estímulos	50,070.66	
18100	Impuesto sobre nóminas	-189,336.50	
18200	Otros impuestos derivados de una relación laboral	1,676,253.44	
	MATERIALES Y SUMINISTROS		1,006,201.04
25300	Medicinas y productos farmacéuticos	469,211.00	
26100	Combustibles, lubricantes y aditivos.	535,648.00	
26600	Refacciones y accesorios menores de equipo de transporte	1,342.04	
	SERVICIOS GENERALES		65,159.17
31100	Energía eléctrica	40,377.66	
31400	Telefonía tradicional.	24,781.22	
	SUBDIRECCION INSPECCION GENERAL		24,495,890.61
1	SERVICIOS PERSONALES		21,173,372.93
11300	Sueldos base al personal permanente	11,178,478.32	
12100	Honorarios asimilables a salarios	1,412,442.80	
13100	Primas por años de servicios efectivos prestados	817,605.19	
13200	Primas de vacaciones, dominical y gratificación de fin de año	2,026,606.75	
14400	Aportaciones para seguros	1,075,925.66	
15100	Quotas para el fondo de ahorro y fondo de trabajo	7,536.01	
15300	Prestaciones y haberes de retiro	2,518,272.82	
15400	Prestaciones contractuales	16,250.75	
15900	Otras prestaciones sociales y económicas.	19,920.19	
17100	Estímulos	9,374.27	
18100	Impuesto sobre nóminas	381,770.65	
18200	Otros impuestos derivados de una relación laboral	1,709,149.52	
	MATERIALES Y SUMINISTROS		3,129,178.00
25300	Medicinas y productos farmacéuticos	3,129,178.00	
	SERVICIOS GENERALES		193,339.68
31400	Telefonía tradicional	19,440.36	
32200	Arrendamiento de edificios	173,899.31	

1	DEPTO. DE ANUNCIOS	734,034.38	
1	SERVICIOS PERSONALES	404,297.38	
1300	Sueldos base al personal permanente	242,869.18	
13100	Primas por años de servicios efectivos prestados	11,080.82	
13200	Primas de vacaciones, dominical y gratificación de fin de año	32,230.54	
13400	Compensaciones	7,584.18	
14400	Aportaciones para seguros	20,048.58	
15100	Cuotas para el fondo de ahorro y fondo de trabajo	7,536.01	
15400	Prestaciones contractuales	14,899.28	
15900	Otras prestaciones sociales y económicas.	8,797.54	
17100	Estimulos	14,183.59	
18100	Impuesto sobre nóminas	7,774.82	
18200	Otros impuestos derivados de una relación laboral	37,112.85	
25300	MATERIALES Y SUMINISTROS	329,737.00	
25300	Medicinas y productos farmacéuticos	329,737.00	
1	OFICINA DE RASTRO MUNICIPAL	38,705,728.77	
1	SERVICIOS PERSONALES	29,501,387.30	
1300	Sueldos base al personal permanente	12,686,633.68	
13100	Honorarios atribuidos a salarios	337,711.26	
13100	Primas por años de servicios efectivos prestados	- 873,084.38	
13200	Primas de vacaciones, dominical y gratificación de fin de año	2,098,202.59	
13400	Compensaciones	480,484.34	
14400	Aportaciones para seguros	41,222.82	
14400	Aportaciones para seguros	1,717,471.88	
15100	Cuotas para el fondo de ahorro y fondo de trabajo	553,386.88	
15300	Prestaciones y haberes de retiro	6,001,227.52	
15400	Prestaciones contractuales	1,102,457.38	
15900	Otras prestaciones sociales y económicas.	730,175.48	
17100	Estimulos	588,840.84	
18100	Impuesto sobre nóminas	428,211.86	
18200	Otros impuestos derivados de una relación laboral	1,663,166.27	
22100	MATERIALES Y SUMINISTROS	8,755,204.44	
22100	Productos abmenhcos para personas	8,757.41	
24200	Cemento y productos de concreto	10,820.75	
24300	Cal, yeso y productos de yeso	15,450.24	
24600	Materiales eléctricos y electrónico	7,410.40	
24700	Artículos metálicos para la construcción	8,230.42	
24900	Otros materiales y artículos de construcción y reparación	32,883.08	
25300	Medicinas y productos farmacéuticos	5,888,565.00	
25800	Fibras sintéticas, hules, plásticos y derivados	2,810.71	
25900	Otros productos químicos	8,001.35	
26100	Combustibles, lubricantes y aditivos.	814,882.00	
28100	Herramientas menores	37,739.80	
29200	Refacciones y accesorios menores de edificios	11,785.30	
29800	Refacciones y accesorios menores de equipo de transporte	8,298.04	
29800	Refacciones y accesorios menores de maquinaria y otros equipos	118,529.86	
31100	SERVICIOS GENERALES	1,849,135.03	
31100	Energía eléctrica	1,342,458.80	
31200	Gas	45,225.84	
31400	Teléfono tradicional	23,889.83	
34500	Seguro de bienes patrimoniales	28,058.28	
35200	Instalación, reparación y mantenimiento de mobiliario y equipo de administración, educación y recreativo	4,080.44	
35500	Reparación y mantenimiento de equipo de transporte	48,334.00	
35700	Instalación, reparación y mantenimiento de maquinaria, otros equipos y herramientas	118,085.85	
35900	Servicios de jardinería y fumigación	81,174.42	
37200	Pasajes terrestres	200,403.71	
38100	Gastos de ceremonial	7,587.87	
38200	Gastos de orden social y cultural	7,891.13	
38500	Gastos de representación	31,487.84	

18200	Otros impuestos derivados de una relación laboral	977,640.81	
18100	Impuesto sobre ruidos	106,210.34	
17100	Estimulos	13,920.70	
15900	Otras prestaciones sociales y económicas	12,209.77	
15400	Prestaciones contractuales	10,752.43	
15100	Cuentas para el fondo de ahorro y fondo de trabajo	4,154.81	
13400	Compensaciones	13,482.00	
13200	Primas de vacaciones, dominical y gratificación de fin de año	1,175,388.58	
13100	Primas por años de servicios efectivos prestados	44,833.00	
12300	Rebucciones por servicios de carácter social	13,482.00	
12100	Honorarios asimilables a salarios	512,970.84	
11300	Sueldos base al personal permanente	3,187,988.89	
1	SERVICIOS PERSONALES	6,073,032.17	
	TURISMO	10,391,723.44	
44300	Ayudas sociales a instituciones de enseñanza	460,000.00	
	TRANSFERENCIAS, ASIGNACIONES, SUBSIDIOS Y OTRAS AYUDAS	460,000.00	
38500	Gastos de representación	49,162.58	
38300	Congresos y convenciones	3,715.76	
38200	Gastos de orden social y cultural	112,954.88	
35900	Servicios de jardinería y limpieza	11,759.32	
35500	Reparación y mantenimiento de equipo de transporte	28,401.38	
34500	Seguro de bienes patrimoniales	19,051.78	
33600	Servicios de apoyo administrativo, traducción, fotocopiado e impresión	6,536.40	
32900	Otros arrendamientos	27,909.75	
31700	Servicios de acceso de internet, redes y procesamiento de información	19,958.08	
31400	Teléfono regional	102,922.56	
31100	Energía eléctrica	344,157.36	
	SERVICIOS GENERALES	726,530.02	
29200	Reparaciones y accesorios menores de edificios	1,809.40	
26100	Combustibles, lubricantes y aceites	327,644.00	
25300	Medicinas y productos farmacéuticos	3,896,204.00	
22100	Productos e insumos para personas.	- 8,288.13	
	MATERIALES Y SUMINISTROS	4,234,125.53	
18200	Otros impuestos derivados de una relación laboral	2,643,422.16	
18100	Impuesto sobre ruidos	511,804.13	
17100	Estimulos	839,332.49	
15900	Otras prestaciones sociales y económicas	920,983.24	
15400	Prestaciones contractuales	1,152,868.29	
15300	Prestaciones y haberes de retiro	6,427,122.89	
15100	Cuentas para el fondo de ahorro y fondo de trabajo	480,951.09	
14400	Aportaciones para seguros	948,953.04	
13400	Compensaciones	119,206.56	
13300	Horas extraordinarias	5,396.01	
13200	Primas de vacaciones, dominical y gratificación de fin de año	2,446,411.62	
13100	Primas por años de servicios efectivos prestados	869,628.59	
12300	Rebucciones por servicios de carácter social	37,075.50	
12100	Honorarios asimilables a salarios	1,019,597.12	
11300	Sueldos base al personal permanente	15,874,774.54	
1	SERVICIOS PERSONALES	34,827,527.37	
	EDUCACION MUNICIPAL	40,248,182.92	

	MATERIALES Y SUMINISTROS		3,498,184.81
22100	Productos alimenticios para personas	23,408.14	
26100	Combustibles, lubricantes y aditivos.	227,381.00	
25300	Medicinas y productos farmacéuticos	3,228,802.00	
27100	Vestuario y uniformes	5,928.08	
29400	Refacciones y accesorios menores de equipo de cómputo y tecnologías de la información	2,884.10	
24600	Material eléctrico y electrónico	9,801.50	
	SERVICIOS GENERALES		799,274.64
31400	Telefonía tradicional	38,757.82	
31800	Servicios postales y telegráficos	2,207.35	
35500	Reparación y mantenimiento de equipo de transporte	1,772.84	
36100	Difusión por radio, televisión y otros medios de mensajes sobre programas y actividades gubernamentales	223,475.40	
37100	Pasajes aéreos	52,042.91	
37200	Pasajes terrestres	24,560.23	
37500	Viajes en el país	14,383.81	
38200	Gastos de orden social y cultural	412,443.82	
34500	Seguro de bienes patrimoniales	4,603.41	
37800	Viajes en el extranjero	25,027.03	
	BIENES MUEBLES, INMUEBLES E INTANGIBLES		21,231.82
51500	Equipo de cómputo y de tecnologías de la información	21,231.82	
	DIRECCION DE POLICIA PREVENTIV		424,701,644.08
1	SERVICIOS PERSONALES		335,225,397.48
11300	Sueldos base al personal permanente	225,521,019.56	
12100	Honorarios asimilables a salarios	11,597,260.27	
12300	Retribuciones por servicios de carácter social	11,235.00	
13100	Primas por años de servicios efectivos prestados	6,704,124.59	
13200	Primas de vacaciones, dominical y gratificación de fin de año	29,204,618.52	
13300	Horas extraordinarias	8,517.20	
13400	Compensaciones	143,063.28	
14200	Aportaciones a fondos de vivienda	3,548,208.18	
14400	Aportaciones para seguros	2,610,300.31	
15100	Cuotas para el fondo de ahorro y fondo de trabajo	94,141.81	
15200	Indemnizaciones	539,690.88	
15300	Prestaciones y haberes de retiro	13,606,090.04	
15900	Otras prestaciones sociales y económicas	231,553.35	
18100	Impuesto sobre nóminas	6,695,309.93	
18200	Otros impuestos derivados de una relación laboral	34,709,264.55	
	MATERIALES Y SUMINISTROS		75,294,395.88
21500	Material impreso e información digital	40,304.70	
22100	Productos alimenticios para personas	180,458.06	
22200	Productos alimenticios para animales	1,037,781.80	
24100	Productos minerales no metálicos	2,002.51	
24200	Cemento y productos de concreto	4,495.41	
24400	Madera y productos de madera	2,279.36	
24600	Material eléctrico y electrónico	91,885.78	
24700	Artículos metálicos para la construcción	61,573.77	
24800	Materiales complementarios	62,209.41	
24900	Otros materiales y artículos de construcción y reparación	130,327.03	
25300	Medicinas y productos farmacéuticos	42,640,145.00	
26100	Combustibles, lubricantes y aditivos.	30,933,037.00	
28100	Herramientas menores	56,272.64	
29200	Refacciones y accesorios menores de edificios	2,308.07	
29800	Refacciones y accesorios menores de equipo de transporte	22,987.28	
24500	Vidrio y productos de vidrio	17,002.09	
28200	Materiales de seguridad pública	9,327.25	

	SERVICIOS GENERALES		14,174,261.52
31100	Energía eléctrica	1,456,266.78	
31400	Telefonía tradicional	357,554.12	
31700	Servicios de acceso de Internet, redes y procesamiento de información	966,624.50	
33600	Servicios de apoyo administrativo, traducción, fotocopiado e impresión	301,924.64	
33900	Servicios profesionales, científicos y técnicos integrales	16,157.88	
34500	Seguro de bienes patrimoniales	2,940,137.90	
35500	Reparación y mantenimiento de equipo de transporte	7,483,103.23	
35700	Instalación, reparación y mantenimiento de maquinaria, otros equipos y herramienta	18,190.19	
35900	Servicios de jardinería y fumigación	6,331.66	
36100	Difusión por radio, televisión y otros medios de mensajes sobre programas y actividades gubernamentales	529,488.24	
37200	Pasajes terrestres	36,296.96	
37500	Vérticos en el país	7,361.99	
38100	Gastos de ceremonial	4,660.52	
38200	Gastos de orden social y cultural	6,830.63	
39600	Otros gastos por responsabilidades	36,010.42	
37600	Vérticos en el extranjero	5,332.16	
31800	Servicios postales y telegráficos	2,980.80	
	BIENES MUEBLES, INMUEBLES E INTANGIBLES		7,589.18
56900	Otros equipos	7,589.18	
	DIRECCION DE TRANSITO		27,643,989.12
1	SERVICIOS PERSONALES		17,819,477.19
11300	Salarios base al personal permanente	2,662,638.29	
12100	Honorarios asimilables a salarios	6,329,572.16	
13100	Piensas por años de servicios efectivos prestados	195,833.54	
13200	Piensas de vacaciones, dominical y gratificación de fin de año	459,774.72	
14400	Aportaciones para seguros	6,883,251.15	
15200	Indemnizaciones	26,023.47	
15300	Prestaciones y haberes de retiro	297,217.11	
15900	Otras prestaciones sociales y económicas	4,044.60	
18100	Impuesto sobre nóminas	253,108.50	
18200	Otros impuestos derivados de una relación laboral	708,013.65	
	MATERIALES Y SUMINISTROS		9,016,090.05
22100	Productos alimenticios para personas	74,178.05	
25300	Medicinas y productos farmacéuticos	2,083,086.00	
26100	Combustibles, lubricantes y aditivos	6,848,823.00	
	SERVICIOS GENERALES		808,421.88
31100	Energía eléctrica	307,666.28	
31400	Telefonía tradicional	169,276.04	
32200	Arrendamiento de edificios	149,057.26	
38300	Gastos de representación	182,392.29	

	OF. DE REGIDORES		32,318,721.30
1	SERVICIOS PERSONALES		30,148,454.82
11100	Dieta	12,366,395.53	
11300	Sueldos base al personal permanente	6,548,632.19	
12100	Honorarios asimilables a salarios	2,241,203.81	
13100	Primas por años de servicios efectivos prestados	47,805.46	
13200	Primas de vacaciones, dominical y gratificación de fin de año	2,590,046.28	
13400	Compensaciones	435,540.29	
14400	Aportaciones para seguros	180,435.17	
15100	Cuotas para el fondo de ahorro y fondo de trabajo	293,092.26	
15200	Indemnizaciones	16,228.69	
15400	Prestaciones contractuales	8,808.24	
15900	Otras prestaciones sociales y económicas.	17,013.00	
17100	Estímulos	13,538.71	
18100	Impuesto sobre nóminas	561,193.60	
18200	Otros impuestos derivados de una relación laboral	4,828,521.59	
	MATERIALES Y SUMINISTROS		1,615,294.34
22100	Productos alimenticios para personas	112,792.34	
25300	Medicinas y productos farmacéuticos	827,858.00	
26100	Combustibles, lubricantes y aditivos.	674,644.00	
	SERVICIOS GENERALES		554,972.14
31400	Telefonía tradicional	88,903.75	
31700	Servicios de acceso de Internet, redes y procesamiento de información	52,113.68	
33600	Servicios de apoyo administrativo, traducción, fotocopiado e impresión	18,715.34	
34500	Seguro de bienes patrimoniales	17,369.57	
35500	Reparación y mantenimiento de equipo de transporte	9,327.25	
37100	Pasajes aéreos	21,034.43	
37200	Pasajes terrestres	45,648.04	
37500	Viáticos en el país	66,423.00	
38100	Gastos de ceremonial	19,406.84	
38200	Gastos de orden social y cultural	45,016.13	
38500	Gastos de representación	171,014.11	
	SINDICATURA ADMINISTRATIVA		53,402,436.66
1	SERVICIOS PERSONALES		51,476,216.52
11100	Dieta	2,160,407.04	
11300	Sueldos base al personal permanente	3,475,672.44	
12100	Honorarios asimilables a salarios	2,914,760.25	
12300	Retribuciones por servicios de carácter social	35,070.32	
13100	Primas por años de servicios efectivos prestados	209,314.47	
13200	Primas de vacaciones, dominical y gratificación de fin de año	712,615.72	
13400	Compensaciones	95,758.58	
14400	Aportaciones para seguros	170,201.69	
15100	Cuotas para el fondo de ahorro y fondo de trabajo	77,584.83	
15200	Indemnizaciones	40,000,000.00	
15300	Prestaciones y haberes de retiro	89,729.13	
15400	Prestaciones contractuales	6,853.35	
15900	Otras prestaciones sociales y económicas.	9,454.52	
18100	Impuesto sobre nóminas	171,446.10	
18200	Otros impuestos derivados de una relación laboral	1,347,348.28	

807,074.00		MATERIALES Y SUMINISTROS	10,218.64
		Productos alimenticios para personas	568,835.00
		Medicinas y productos farmacéuticos	224,430.00
		Combustibles, lubricantes y aditivos	3,650.37
1,020,486.82		SERVICIOS GENERALES	17,045.54
		Teléfono tradicional	29,938.33
		Servicios de acceso de internet, redes y procesamiento de información	641,181.87
		Servicios legales, de contabilidad, auditoría y relacionados	16,382.59
		Servicios de apoyo administrativo, traducción, fotocopiado e impresión	6,732.56
		Seguro de bienes patrimoniales	1,719.45
		Conservación y mantenimiento menor de inmuebles	8,890.25
		Reparación y mantenimiento de equipo de transporte	15,398.10
		Pasajes aéreos	9,180.76
		Pasajes terrestres	235,465.03
		Otros gastos por responsabilidades	4,458.16
		Váticos en el extranjero	33,094.18
		Gastos de representación	98,659.31
		Bienes muebles, inmuebles e intangibles	98,659.31
		Equipo de cómputo y de tecnologías de la información	10,373,385.76
		OFICINA DE ASUNTOS JURIDICOS	9,255,477.53
		SERVICIOS PERSONALES	4,765,371.71
		Sueldos base al personal permanente	1,517,082.38
		Horrorarios asistibles a salarios	80,415.85
		Firmas por años de servicios efectivos prestados	905,246.75
		Firmas de vacaciones, dominical y gratificación de fin de año	107,729.74
		Compensaciones	217,749.28
		Aportaciones para seguros	9,528.35
		Cuotas para el fondo de ahorro y fondo de trabajo	31,337.09
		Indemnizaciones	214,622.74
		Prestaciones y haberes de retiro	12,133.80
		Otros prestaciones sociales y económicas	180,855.68
		Impuesto sobre nóminas	1,212,404.16
		Otros impuestos derivados de una relación laboral	1,044,592.53
		MATERIALES Y SUMINISTROS	2,619.53
		Productos alimenticios para personas	797,971.00
		Medicinas y productos farmacéuticos	244,002.00
		Combustibles, lubricantes y aditivos	73,315.70
		SERVICIOS GENERALES	10,414.79
		Teléfono tradicional	31,046.58
		Servicios de acceso de internet, redes y procesamiento de información	4,613.14
		Servicios de apoyo administrativo, traducción, fotocopiado e impresión	9,540.79
		Seguro de bienes patrimoniales	8,828.18
		Reparación y mantenimiento de equipo de transporte	1,392.94
		Pasajes terrestres	7,448.89
		Gastos de representación	38500

	OF. DE SECRETARIA GENERAL		23,193,620.75
1	SERVICIOS PERSONALES		18,200,392.91
11300	Sueldos base al personal permanente	9,391,656.43	
12100	Honorarios asimilables a salarios	2,336,597.52	
13100	Primas por años de servicios efectivos prestados	217,078.39	
13200	Primas de vacaciones, dominical y gratificación de fin de año	1,354,781.57	
13300	Horas extraordinarias	34,643.39	
13400	Compensaciones	373,972.49	
14400	Aportaciones para seguros	1,246,268.59	
15100	Cuotas para el fondo de ahorro y fondo de trabajo	63,078.64	
15200	Indemnizaciones	98,344.77	
15300	Prestaciones y haberes de retiro	479,338.60	
15400	Prestaciones contractuales	53,141.55	
15900	Otras prestaciones sociales y económicas.	42,923.05	
17100	Estímulos	34,410.13	
18100	Impuesto sobre nóminas	306,442.65	
18200	Otros impuestos derivados de una relación laboral	2,167,715.14	
	MATERIALES Y SUMINISTROS		1,364,477.13
21500	Material impreso e información digital	8,402.35	
22100	Productos alimenticios para personas	92,990.71	
25300	Medicinas y productos farmacéuticos	947,407.00	
26100	Combustibles, lubricantes y aditivos.	304,412.00	
21700	Materiales y útiles de enseñanza	1,285.07	
	SERVICIOS GENERALES		1,438,760.71
31100	Energía eléctrica	6,125.47	
31400	Telefonía tradicional	81,022.82	
31700	Servicios de acceso de internet, redes y procesamiento de información	38,808.72	
33600	Servicios de apoyo administrativo, traducción, fotocopiado e impresión	121,411.95	
34500	Seguro de bienes patrimoniales	15,576.87	
35500	Reparación y mantenimiento de equipo de transporte	78,889.90	
37500	Viajeros en el país	8,360.14	
38200	Gastos de orden social y cultural	874,313.52	
39700	Instalación, reparación y mantenimiento de maquinaria, otros equipos y herramienta	12,666.84	
39800	Otros gastos por responsabilidades	128,631.14	
38500	Gastos de representación	74,943.29	
	TRANSFERENCIAS, ASIGNACIONES, SUBSIDIOS Y OTRAS AYUDAS		2,200,000.00
44100	Ayudas sociales a personas	550,000.00	
44300	Ayudas sociales a instituciones de enseñanza	800,000.00	
44500	Ayudas sociales a instituciones sin fines de lucro	850,000.00	
	RECLUTAMIENTO		1,842,090.85
1	SERVICIOS PERSONALES		1,382,851.95
11300	Sueldos base al personal permanente	430,809.82	
12100	Honorarios asimilables a salarios	130,802.15	
13100	Primas por años de servicios efectivos prestados	48,498.82	
13200	Primas de vacaciones, dominical y gratificación de fin de año	128,484.53	
15100	Cuotas para el fondo de ahorro y fondo de trabajo	22,609.10	
15300	Prestaciones y haberes de retiro	439,811.73	
15400	Prestaciones contractuales	41,120.10	
15900	Otras prestaciones sociales y económicas.	25,380.40	
17100	Estímulos	29,393.97	
18100	Impuesto sobre nóminas	18,354.78	
18200	Otros impuestos derivados de una relación laboral	67,586.55	
	MATERIALES Y SUMINISTROS		459,248.00
25300	Medicinas y productos farmacéuticos	459,248.00	

	OFICIALES DEL REGISTRO CIVIL		17,245,247.44
			13,163,685.12
1	SERVICIOS PERSONALES		
11300	Sueldos base al personal permanente	8,451,790.77	
12100	Honorarios asimilables a salarios	238,203.40	
13100	Primas por años de servicios efectivos prestados	442,640.01	
13200	Primas de vacaciones, dominical y gratificación de fin de año	989,274.02	
13300	Horas extraordinarias	9,518.72	
13400	Compensaciones	9,302.58	
15100	Quotas para el fondo de ahorro y fondo de trabajo	242,208.41	
15300	Prestaciones y haberes de retiro	1,479,155.16	
15400	Prestaciones contractuales	477,105.51	
15900	Otras prestaciones sociales y económicas.	1,430,718.26	
17100	Estímulos	308,196.38	
18100	Impuesto sobre nóminas	240,604.97	
18200	Otros impuestos derivados de una relación laboral	844,967.23	
			2,461,695.00
	MATERIALES Y SUMINISTROS		
25300	Medicinas y productos farmacéuticos	2,461,695.00	
			1,619,967.32
	SERVICIOS GENERALES		
31100	Energía eléctrica	117,898.07	
31400	Telefonía tradicional	162,214.49	
32200	Arrendamiento de edificios	1,322,250.27	
31300	Agua	17,600.49	
			10,926,496.08
	PROTECCION CIVIL		
1	SERVICIOS PERSONALES		
11300	Sueldos base al personal permanente	5,262,760.07	
12100	Honorarios asimilables a salarios	579,173.88	
13100	Primas por años de servicios efectivos prestados	100,438.76	
13200	Primas de vacaciones, dominical y gratificación de fin de año	772,465.10	
13400	Compensaciones	9,122.82	
14400	Aportaciones para seguros	260,791.10	
15100	Quotas para el fondo de ahorro y fondo de trabajo	27,358.83	
15900	Otras prestaciones sociales y económicas.	4,044.60	
18100	Impuesto sobre nóminas	168,303.51	
18200	Otros impuestos derivados de una relación laboral	915,375.37	
			2,042,200.77
	MATERIALES Y SUMINISTROS		
22100	Productos alimenticios para personas	11,802.77	
25300	Medicinas y productos farmacéuticos	1,335,942.00	
26100	Combustibles, lubricantes y aditivos.	694,456.00	
			784,425.28
	SERVICIOS GENERALES		
31100	Energía eléctrica	57,588.75	
31400	Telefonía tradicional	51,358.88	
31700	Servicios de acceso de Internet, redes y procesamiento de información	21,037.95	
34500	Seguro de bienes patrimoniales	160,329.92	
35500	Reparación y mantenimiento de equipo de transporte	269,237.66	
31700	Instalación, reparación y mantenimiento de maquinaria, otros equipos y herramienta	12,748.78	
32900	Otros arrendamientos	140,990.20	
33400	Servicios de capacitación	44,037.64	
38500	Gastos de representación	21,055.53	

OF. D.I.F. MPAL.			74,786,267.78
1	SERVICIOS PERSONALES		61,033,594.19
11300	Sueldos base al personal permanente	30,293,519.00	
12100	Honorarios asimilables a salarios	3,489,547.13	
12300	Retribuciones por servicios de carácter social	24,587.20	
13100	Primas por años de servicios efectivos prestados	1,894,927.20	
13200	Primas de vacaciones, dominical y gratificación de fin de año	4,807,308.00	
13300	Horas extraordinarias	6,197.44	
13400	Compensaciones	150,215.16	
14400	Aportaciones para seguros	2,144,254.32	
15100	Cuotas para el fondo de ahorro y fondo de trabajo	1948,173.01	
15200	Indemnizaciones	150,324.30	
15300	Prestaciones y haberes de retiro	8,066,897.86	
15400	Prestaciones contractuales	2,317,882.15	
16900	Otras prestaciones sociales y económicas	1,694,333.23	
17100	Estímulos	1,217,404.27	
18100	Impuesto sobre nóminas	1,020,988.65	
18200	Otros impuestos derivados de una relación laboral	4,767,054.37	
	MATERIALES Y SUMINISTROS		9,888,254.54
22100	Productos alimenticios para personas	1,703,641.95	
24600	Material eléctrico y electrónico	12,489.31	
24700	Artículos metálicos para la construcción	6,317.00	
24900	Otros materiales y artículos de construcción y reparación	7,672.38	
26300	Medicinas y productos farmacéuticos	6,924,861.00	
26100	Combustibles, lubricantes y aditivos	1,223,458.00	
29400	Refacciones y accesorios menores de equipo de cómputo y tecnologías de la información	2,347.64	
29600	Refacciones y accesorios menores de equipo de transporte	33,558.49	
24200	Cemento y productos de concreto	73,007.89	
	SERVICIOS GENERALES		1,916,402.12
31100	Energía eléctrica	378,694.14	
31200	Gas	60,422.92	
31400	Telefonía tradicional	124,384.08	
31700	Servicios de acceso de Internet, redes y procesamiento de información	46,574.19	
32200	Arrendamiento de edificios	474,155.40	
32600	Arrendamiento de maquinaria, otros equipos y herramientas	32,398.47	
33600	Servicios de apoyo administrativo, traducción, fotocopiado e impresión	42,950.30	
34500	Seguro de bienes patrimoniales	201,030.66	
35200	Instalación, reparación y mantenimiento de mobiliario y equipo de administración, educacional y recreativo	14,063.51	
35500	Reparación y mantenimiento de equipo de transporte	230,910.64	
35900	Servicios de jardinería y fumigación	84,512.36	
37100	Pasajes aéreos	12,335.36	
37200	Pasajes ferrosos	11,441.50	
37500	Viáticos en el país	34,493.33	
38200	Gastos de orden social y cultural	29,940.82	
34700	Fletes y maniobras	16,841.84	
32300	Arrendamiento de mobiliario y equipo de administración, educacional y recreativo	8,226.06	
38500	Gastos de representación	133,028.49	
	TRANSFERENCIAS, ASIGNACIONES, SUBSIDIOS Y OTRAS AYUDAS		1,730,000.00
44100	Ayudas sociales a personas	1,430,000.00	
44300	Ayudas sociales a instituciones de enseñanza	300,000.00	
	BIENES MUEBLES, INMUEBLES E INTANGIBLES		58,016.92
61500	Equipo de cómputo y de tecnologías de la información	58,016.92	

			600,277,049.12
	DESARROLLO SOCIAL		48,294,998.91
1	SERVICIOS PERSONALES		
11300	Sueldos base al personal permanente	16,138,159.44	
12100	Honorarios asimilables a salarios	21,404,760.68	
13100	Primas por años de servicios efectivos prestados	304,117.54	
13200	Primas de vacaciones, dominical y gratificación de fin de año	2,727,507.04	
13300	Horas extraordinarias	64,928.67	
13400	Compensaciones	133,174.34	
14400	Aportaciones para seguros	664,798.35	
15100	Cuotas para el fondo de ahorro y fondo de trabajo	108,753.73	
15300	Prestaciones y haberes de retiro	205,705.36	
15400	Prestaciones contractuales	93,239.80	
15900	Otras prestaciones sociales y económicas	75,682.17	
17100	Estímulos	104,604.27	
18100	Impuesto sobre nóminas	951,434.37	
18200	Otros impuestos derivados de una relación laboral	5,258,135.15	
			4,205,637.44
	MATERIALES Y SUMINISTROS	39,171.23	
22100	Productos alimenticios para personas	1,804,175.00	
25300	Medicinas y productos farmacéuticos	2,155,366.00	
26100	Combustibles, lubricantes y aditivos	5,724.47	
29100	Herramientas menores	201,200.74	
29600	Refacciones y accesorios menores de equipo de transporte		4,791,149.94
	SERVICIOS GENERALES	329,587.33	
31100	Energía eléctrica	381,892.27	
31400	Telefonía tradicional	118,424.92	
31700	Servicios de acceso de internet, redes y procesamiento de información	878,263.89	
32200	Arrendamiento de edificios	117,632.88	
33600	Servicios de apoyo administrativo, traducción, fotocopiado e impresión	23,097.77	
33900	Servicios profesionales, científicos y técnicos integrales	267,253.78	
34500	Seguro de bienes patrimoniales	1,448.81	
35100	Conservación y mantenimiento menor de inmuebles	318,481.04	
35500	Reparación y mantenimiento de equipo de transporte	301,456.60	
35700	Instalación, reparación y mantenimiento de maquinaria, otros equipos y herramienta	49,098.12	
35900	Servicios de jardinería y fumigación	58,357.09	
36100	Difusión por radio, televisión y otros medios de mensajes sobre programas y actividades gubernamentales	6,797.11	
37200	Pasajes terrestres	11,813.94	
37500	Viáticos en el país	893,866.86	
38200	Gastos de orden social y cultural	56,918.21	
32900	Otros arrendamientos	299,812.88	
33200	Servicios de diseño, arquitectura, ingeniería y actividades relacionadas	3,713.27	
33100	Servicios legales, de contabilidad, auditoría y relacionados	677,243.19	
38500	Gastos de representación		175,000.00
	TRANSFERENCIAS, ASIGNACIONES, SUBSIDIOS Y OTRAS AYUDAS	175,000.00	
44100	Ayudas sociales a personas		1,687,882.58
	INVERSIÓN PÚBLICA	1,687,882.58	
61100	Edificación habitacional		541,122,380.25
	PARTICIPACIONES Y APORTACIONES	508,843,854.06	
83200	Ramo 33	32,278,525.39	
85100	Convenios de reasignación		

	DEPTO. DE FOMENTO A LAS ARTES		4,455,938.42
1	SERVICIOS PERSONALES		3,087,717.19
11300	Sueldos base al personal permanente	1,958,450.96	
12100	Honorarios asimilables a salarios	222,834.99	
13100	Primas por años de servicios efectivos prestados	46,647.72	
13200	Primas de vacaciones, dominical y gratificación de fin de año	258,195.28	
13300	Horas extraordinarias	64,072.67	
14400	Aportaciones para seguros	48,778.33	
15100	Cuotas para el fondo de ahorro y fondo de trabajo	12,527.56	
15400	Prestaciones contractuales	27,402.70	
15900	Otras prestaciones sociales y económicas.	22,554.53	
17100	Estímulos	29,588.71	
18100	Impuesto sobre nóminas	68,804.21	
18200	Otros impuestos derivados de una relación laboral	329,858.53	
	MATERIALES Y SUMINISTROS		514,235.50
22100	Productos alimenticios para personas	5,174.50	
25300	Medicinas y productos farmacéuticos	509,061.00	
	SERVICIOS GENERALES		853,986.74
38200	Gastos de orden social y cultural	853,986.74	
	CULTURAS POPULARES		2,268,322.20
1	SERVICIOS PERSONALES		1,598,651.07
11300	Sueldos base al personal permanente	705,032.50	
12100	Honorarios asimilables a salarios	257,092.11	
13100	Primas por años de servicios efectivos prestados	11,626.04	
13200	Primas de vacaciones, dominical y gratificación de fin de año	105,277.30	
13300	Horas extraordinarias	99,410.48	
14400	Aportaciones para seguros	53,482.55	
15100	Cuotas para el fondo de ahorro y fondo de trabajo	17,832.02	
15300	Prestaciones y haberes de retiro	94,092.59	
15400	Prestaciones contractuales	23,144.10	
15900	Otras prestaciones sociales y económicas.	12,296.44	
17100	Estímulos	26,253.52	
18100	Impuesto sobre nóminas	27,611.35	
18200	Otros impuestos derivados de una relación laboral	165,719.46	
	MATERIALES Y SUMINISTROS		369,587.00
25300	Medicinas y productos farmacéuticos	369,587.00	
	SERVICIOS GENERALES		299,084.13
35900	Servicios de jardinería y fumigación	8,231.02	
38200	Gastos de orden social y cultural	290,853.10	
	DESARROLLO CULTURAL		10,533,364.57
1	SERVICIOS PERSONALES		7,365,531.18
11300	Sueldos base al personal permanente	3,027,395.94	
12100	Honorarios asimilables a salarios	2,327,447.95	
13100	Primas por años de servicios efectivos prestados	66,030.77	
13200	Primas de vacaciones, dominical y gratificación de fin de año	484,751.73	
13300	Horas extraordinarias	89,776.21	
14400	Aportaciones para seguros	273,893.83	
15100	Cuotas para el fondo de ahorro y fondo de trabajo	16,088.52	
15400	Prestaciones contractuales	33,592.65	
15900	Otras prestaciones sociales y económicas.	21,612.83	
17100	Estímulos	39,023.97	
18100	Impuesto sobre nóminas	143,003.36	
18200	Otros impuestos derivados de una relación laboral	842,813.32	

			1,393,238.28
	MATERIALES Y SUMINISTROS	35,091.72	
22100	Productos alimenticios para personas	1,017,144.00	
25300	Medicinas y productos farmacéuticos	305,449.00	
26100	Combustibles, lubricantes y aditivos.	35,553.55	
29500	Refacciones y accesorios menores de equipo de transporte		1,765,878.67
	SERVICIOS GENERALES	12,244.73	
31100	Energía eléctrica	124,981.21	
31400	Telefonía tradicional	382,835.73	
32200	Arrendamiento de edificios	40,097.38	
34500	Seguro de bienes patrimoniales	16,772.42	
35200	Instalación, reparación y mantenimiento de mobiliario y equipo de administración, educacional y recreativo	82,601.99	
35500	Reparación y mantenimiento de equipo de transporte	84,198.05	
36100	Difusión por radio, televisión y otros medios de mensajes sobre programas y actividades gubernamentales	4,343.94	
37200	Pasajes terrestres	987,103.38	
38200	Gastos de orden social y cultural	3,231.68	
35700	Instalación, reparación y mantenimiento de maquinaria, otros equipos y herramienta	27,470.27	
38500	Gastos de representación		8,716.44
	BIENES MUEBLES, INMUEBLES E INTANGIBLES	8,716.44	
51500	Equipo de cómputo y de tecnologías de la información		5,517,539.01
	DEPTO. PROMOCION SOCIAL		4,749,455.01
1	SERVICIOS PERSONALES	3,048,661.57	
11300	Sueldos base al personal permanente	115,451.93	
13100	Primas por años de servicios efectivos prestados	445,167.08	
13200	Primas de vacaciones, dominical y gratificación de fin de año	195,602.42	
13300	Horas extraordinarias	56,505.63	
15100	Cuotas para el fondo de ahorro y fondo de trabajo	115,732.27	
15400	Prestaciones contractuales	60,643.32	
15900	Otras prestaciones sociales y económicas.	115,167.31	
17100	Estímulos	89,058.46	
18100	Impuesto sobre nóminas	496,455.02	
18200	Otros impuestos derivados de una relación laboral		768,084.00
	MATERIALES Y SUMINISTROS	768,084.00	
25300	Medicinas y productos farmacéuticos		488,040.01
	DEPTO. DESARROLLO SOCIAL MPAL		29,792.01
1	SERVICIOS PERSONALES	29,792.01	
13200	Primas de vacaciones, dominical y gratificación de fin de año		459,248.00
	MATERIALES Y SUMINISTROS	459,248.00	
25300	Medicinas y productos farmacéuticos		2,525,160.82
	DEPORTES		1,800,445.13
1	SERVICIOS PERSONALES	1,264,735.79	
11300	Sueldos base al personal permanente	71,992.81	
12100	Honorarios asimilables a salarios	44,225.24	
13100	Primas por años de servicios efectivos prestados	120,882.09	
13200	Primas de vacaciones, dominical y gratificación de fin de año	46,778.33	
14400	Aportaciones para seguros	3,768.54	
15100	Cuotas para el fondo de ahorro y fondo de trabajo	8,145.91	
15400	Prestaciones contractuales	5,400.92	
15900	Otras prestaciones sociales y económicas.	7,289.91	
17300	Estímulos	33,636.52	
18100	Impuesto sobre nóminas	193,778.07	
18200	Otros impuestos derivados de una relación laboral		

	MATERIALES Y SUMINISTROS		389,713.01
25300	Medicinas y productos farmacéuticos	379,549.00	
24600	Material eléctrico y electrónico	10,164.01	
	SERVICIOS GENERALES		335,002.68
31100	Energía eléctrica	109,098.83	
31300	Agua	124,935.27	
31400	Telefonía tradicional	19,559.54	
38200	Gastos de orden social y cultural	80,145.10	
35100	Conservación y mantenimiento menor de inmuebles	1,263.83	
	OF. DIRECC. ATENCION A LA MUJER		1,549,514.67
1	SERVICIOS PERSONALES		834,117.43
11300	Sueldos base al personal permanente	558,094.75	
13100	Primas por años de servicios efectivos prestados	14,151.82	
13200	Primas de vacaciones, dominical y gratificación de fin de año	73,117.38	
13300	Horas extraordinarias	1,630.68	
13400	Compensaciones	26,064.00	
14400	Aportaciones para seguros	28,730.74	
15100	Cuotas para el fondo de ahorro y fondo de trabajo	7,538.01	
15400	Prestaciones contractuales	16,290.75	
15900	Otras prestaciones sociales y económicas	9,808.69	
17100	Estímulos	12,889.22	
18100	Impuesto sobre nóminas	17,394.99	
18200	Otros impuestos derivados de una relación laboral	68,608.40	
	MATERIALES Y SUMINISTROS		695,301.37
25300	Medicinas y productos farmacéuticos	469,211.00	
26100	Combustibles, lubricantes y aditivos	216,125.00	
31400	Telefonía tradicional	9,965.37	
	SERVICIOS GENERALES		20,095.87
34500	Seguro de bienes patrimoniales	8,284.41	
35500	Reparación y mantenimiento de equipo de transporte	4,362.57	
38500	Gastos de representación	7,448.89	
	OF. DE IMAGEN URBANA		21,447,752.21
1	SERVICIOS PERSONALES		15,301,019.26
11300	Sueldos base al personal permanente	9,113,025.22	
13100	Primas por años de servicios efectivos prestados	520,230.79	
13200	Primas de vacaciones, dominical y gratificación de fin de año	1,413,081.59	
13300	Horas extraordinarias	141,027.07	
14400	Aportaciones para seguros	454,427.93	
15100	Cuotas para el fondo de ahorro y fondo de trabajo	289,188.90	
15200	Indemnizaciones	12,358.50	
15300	Prestaciones y haberes de retiro	578,181.99	
15400	Prestaciones contractuales	597,814.35	
15900	Otras prestaciones sociales y económicas	273,516.61	
17100	Estímulos	437,766.96	
18100	Impuesto sobre nóminas	290,593.81	
18200	Otros impuestos derivados de una relación laboral	1,179,805.54	

38500	Gastos de representación	23,938.25
37100	Pasajes aéreos	5,087.59
37500	Viáticos en el país	6,585.89
37300	Pasajes terrestres	3,051.56
35500	Reparación y mantenimiento de equipo de transporte	9,767.88
34500	Seguro de bienes patrimoniales	31,902.38
34200	Servicios de cobranza, investigación crediticia y similar	2,086,667.68
33900	Servicios profesionales, científicos y técnicos integrales	14,889.21
33800	Servicios de apoyo administrativo, traducción, fotocopiado e impresión	22,816.27
31700	Servicios de acceso de internet, redes y procesamiento de información	89,020.18
31400	Teléfono tradicional	88,048.07
SERVICIOS GENERALES		
28100	Combustibles, lubricantes y aditivos	254,681.00
25300	Medicinas y productos farmacéuticos	1,150,818.00
22100	Productos alimenticios para personas	4,858.44
MATERIALES Y SUMINISTROS		
18200	Otros insumos pagados de una relación laboral	1,307,302.71
18100	Insumos sobre normas	228,584.10
17100	Estampos	79,748.17
15900	Otros prescripciones sociales y económicas	87,613.78
15400	Prescripciones coligadas	117,068.00
15300	Prescripciones y honorarios de giro	1,889,180.03
15100	Costos para el fondo de ahorro y fondo de trabajo	68,914.20
14400	Aplicaciones para seguros	384,283.23
13400	Compensaciones	188,890.30
13200	Primas de vacaciones, dominical y gratificación de fin de año	1,120,377.23
13100	Primas por años de servicios efectivos prestados	203,448.48
12100	Honorarios atribuidos a salarios	1,648,829.00
11300	Sueldos base al personal permanente	8,078,031.85
SERVICIOS PERSONALES		
OF. ADMON Y DES. URBANO		
35700	Instalación, reparación y mantenimiento de maquinaria, otros equipos y herramientas	128,876.88
35500	Reparación y mantenimiento de equipo de transporte	129,795.66
34500	Seguro de bienes patrimoniales	102,904.67
33800	Servicios de apoyo administrativo, traducción, fotocopiado e impresión	2,787.13
32900	Otros arrendamientos	89,607.80
31400	Teléfono tradicional	18,328.24
SERVICIOS GENERALES		
28800	Relaciones y accesorios menores de maquinaria y otros equipos	1,344.62
28600	Relaciones y accesorios menores de equipo de transporte	1,882.88
28100	Herramientas menores	10,188.30
28100	Combustibles, lubricantes y aditivos	1,228,880.00
25600	Fibras sintéticas, hilos, plásticos y derivados	20,884.21
25300	Medicinas y productos farmacéuticos	3,547,899.00
24900	Otros materiales y artículos de construcción y reparación	729,008.01
24700	Artículos metálicos para la construcción	96,034.88
24600	Material eléctrico y electrónico	6,638.25
24400	Madera y productos de madera	17,439.09
24300	Cal, yeso y productos de yeso	7,689.87
24200	Cemento y productos de concreto	25,827.78
24100	Productos minerales no metálicos	33,687.81
22100	Productos alimenticios para personas	13,788.14
MATERIALES Y SUMINISTROS		
		5,676,431.72
		471,301.23
		17,179,876.72
		13,429,748.13
		1,416,154.44
		2,339,674.16

	OBRAS PUBLICAS		63,242,312.59
1	SERVICIOS PERSONALES		41,338,881.83
11300	Sueldos base al personal permanente	15,543,458.79	
12100	Honorarios asimilables a salarios	12,848,439.09	
13100	Primas por años de servicios efectivos prestados	451,727.25	
13200	Primas de vacaciones, dominical y gratificación de fin de año	2,911,364.07	
13300	Fibras extraordinarias	1,625.33	
14400	Aportaciones para seguros	414,331.62	
15100	Quotas para el fondo de ahorro y fondo de trabajo	307,542.61	
15200	Indemnizaciones	48,541.62	
15300	Prestaciones y haberes de retiro	2,709,122.30	
15400	Prestaciones contractuales	550,694.76	
15900	Otras prestaciones sociales y económicas	268,260.77	
17100	Estímulos	330,580.78	
18100	Impuesto sobre nóminas	773,975.94	
18200	Otros impuestos derivados de una relación laboral	4,179,216.70	
	MATERIALES Y SUMINISTROS		7,814,740.85
22100	Productos alimenticios para personas	14,440.92	
25300	Medicinas y productos farmacéuticos	3,547,599.00	
26100	Combustibles, lubricantes y aditivos	3,002,720.00	
29600	Refacciones y accesorios menores de equipo de transporte	24,979.85	
24700	Artículos metálicos para la construcción	21,202.03	
24900	Otros materiales y artículos de construcción y reparación	10,010.07	
24200	Cemento y productos de concreto	1,034,897.94	
29800	Refacciones y accesorios menores de maquinaria y otros equipos	3,210.47	
24900	Otros materiales y artículos de construcción y reparación	113,081.61	
24500	Vidrio y productos de vidrio	42,598.96	
	SERVICIOS GENERALES		3,073,470.56
31100	Energía eléctrica	1,609,445.76	
31400	Telefonía tradicional	77,758.97	
31700	Servicios de acceso de Internet, redes y procesamiento de información	104,227.38	
33600	Servicios de apoyo administrativo, traducción, fotocopiado e impresión	216,499.52	
34500	Seguro de bienes patrimoniales	450,821.75	
35200	Instalación, reparación y mantenimiento de mobiliario y equipo de administración, educacional y recreativo	8,399.87	
35500	Reparación y mantenimiento de equipo de transporte	200,911.47	
35700	Instalación, reparación y mantenimiento de maquinaria, otros equipos y herramienta	75,852.05	
36100	Difusión por radio, televisión y otros medios de mensajes sobre programas y actividades gubernamentales	105,174.61	
38200	Gastos de orden social y cultural	9,700.94	
38100	Gastos de ceremonial	32,992.38	
31800	Servicios postales y telegráficos	1,361.91	
33900	Servicios profesionales, científicos y técnicos integrales	102,824.48	
38500	Gastos de representación	42,127.20	
38500	Gastos de representación	35,372.30	

	INVERSIÓN PÚBLICA		11,015,219.36
61400	División de terrenos y construcción de obras de urbanización	405,354.96	
62200	Edificación no habitacional.	5,925,671.83	
61400	División de terrenos y construcción de obras de urbanización	312,669.30	
62900	Trabajos de acabados en edificaciones y otros trabajos especializados.	358,091.73	
62900	Trabajos de acabados en edificaciones y otros trabajos especializados.	22,542.83	
62900	Trabajos de acabados en edificaciones y otros trabajos especializados.	218,035.23	
61400	División de terrenos y construcción de obras de urbanización	232,284.96	
61200	Edificación no habitacional	558,154.05	
61400	División de terrenos y construcción de obras de urbanización	77,804.22	
62900	Trabajos de acabados en edificaciones y otros trabajos especializados.	292,107.89	
61400	División de terrenos y construcción de obras de urbanización	561,560.68	
02200	Edificación no habitacional.	140,343.30	
61400	División de terrenos y construcción de obras de urbanización	257,597.53	
61400	División de terrenos y construcción de obras de urbanización	685,785.71	
61700	Instalaciones y equipamiento en construcciones	65,665.13	
61700	Instalaciones y equipamiento en construcciones	143,643.60	
62200	Edificación no habitacional	622,914.71	
61400	División de terrenos y construcción de obras de urbanización	38,380.41	
61200	Edificación no habitacional	128,048.91	
61400	División de terrenos y construcción de obras de urbanización	69,903.57	
			52,739,179.17
	OF. DELEGACION DE POZOS		39,277,372.75
1	SERVICIOS PERSONALES	22,085,803.88	
11300	Sueldos base al personal permanente	3,233,240.40	
12100	Honorarios asimilables a salarios	826,780.44	
13100	Primas por años de servicios efectivos prestados	3,293,638.89	
13200	Primas de vacaciones, dominical y gratificación de fin de año	357,901.09	
13300	Horas extraordinarias	55,172.41	
13400	Compensaciones	1,430,112.78	
14400	Aportaciones para seguros	310,230.45	
15100	Cuentas para el fondo de ahorro y fondo de trabajo	37,473.54	
15200	Indemnizaciones	1,544,852.09	
15300	Prestaciones y haberes de retiro	616,846.44	
15400	Prestaciones contractuales	455,490.44	
15900	Otras prestaciones sociales y económicas	462,189.71	
17100	Estímulos	761,611.02	
18100	Impuesto sobre nóminas	3,796,029.37	
18200	Otros impuestos derivados de una relación laboral		
			7,209,361.01
	MATERIALES Y SUMINISTROS	2,511.52	
21500	Material impreso e información digital	42,678.42	
22100	Productos alimenticios para personas	2,887.81	
24100	Productos minerales no metálicos	242,450.21	
24600	Material eléctrico y electrónico	6,425.81	
24700	Artículos metálicos para la construcción	4,806.34	
24800	Materiales complementarios	35,187.32	
24900	Otros materiales y artículos de construcción y reparación	3,570.50	
25200	Fertilizantes, pesticidas y otros agroquímicos	4,912,451.00	
25300	Medicina y productos farmacéuticos	40,869.41	
25400	Materiales, accesorios y suministros médicos	1,848,313.00	
26100	Combustibles, lubricantes y aditivos.	26,688.27	
29100	Herramientas menores	3,653.68	
29200	Refacciones y accesorios menores de edificios	33,328.82	
29600	Refacciones y accesorios menores de equipo de transporte	3,501.81	
29400	Refacciones y accesorios menores de equipo de cómputo y tecnología de la información		

	SERVICIOS GENERALES		3,508,273.47
31100	Energía eléctrica	695,588.57	
31400	Telefonía tradicional	206,986.04	
31700	Servicios de acceso de internet, redes y procesamiento de información	457,523.27	
32200	Arrendamiento de edificios	91,461.20	
32600	Arrendamiento de maquinaria, otros equipos y herramientas	3,525.81	
33600	Servicios de apoyo administrativo, traducción, fotocopiado e impresión	51,995.74	
33900	Servicios profesionales, científicos y técnicos integrales	109,234.25	
34500	Seguro de bienes patrimoniales	302,789.88	
34700	Fletes y maniobras	22,033.82	
35100	Conservación y mantenimiento menor de inmuebles	47,105.54	
35200	Instalación, reparación y mantenimiento de mobiliario y equipo de administración, educacional y recreativo	14,462.02	
35500	Reparación y mantenimiento de equipo de transporte	747,801.56	
35700	Instalación, reparación y mantenimiento de maquinaria, otros equipos y herramienta	114,914.03	
38100	Gastos de ceremonial	84,543.67	
38200	Gastos de orden social y cultural	313,198.53	
32300	Arrendamiento de mobiliario y equipo de administración, educacional y recreativo	67,423.63	
37200	Pasajes terrestres	127,367.34	
38500	Gastos de representación	50,308.56	
	TRANSFERENCIAS, ASIGNACIONES, SUBSIDIOS Y OTRAS AYUDAS		545,000.00
44100	Ayudas sociales a personas	500,000.00	
44500	Ayudas sociales a instituciones sin fines de lucro	45,000.00	
	BIENES MUEBLES, INMUEBLES E INTANGIBLES		149,769.87
51900	Otros mobiliarios y equipos de administración	13,375.72	
51500	Equipo de cómputo y de tecnologías de la información	7,314.81	
56700	Herramientas y máquinas/herramienta	49,280.62	
56900	Otros equipos	79,798.72	
	INVERSIÓN PÚBLICA		2,049,402.08
61400	División de terrenos y construcción de obras de urbanización	451,008.73	
61400	División de terrenos y construcción de obras de urbanización	134,837.33	
61400	División de terrenos y construcción de obras de urbanización	142,414.10	
61400	División de terrenos y construcción de obras de urbanización	12,089.55	
61400	División de terrenos y construcción de obras de urbanización	72,812.90	
61200	Edificación no habitacional	260,166.16	
61200	Edificación no habitacional	87,305.06	
61200	Edificación no habitacional	888,789.33	
	OF. DELEGACION DE BOCAS		22,335,045.22
	SERVICIOS PERSONALES		17,264,507.78
11300	Sueldos base al personal permanente	9,242,080.06	
12100	Honorarios asimilables a salarios	1,913,210.29	
13100	Primas por años de servicios efectivos prestados	250,641.08	
13200	Primas de vacaciones, dominical y gratificación de fin de año	1,500,385.77	
14400	Aportaciones para seguros	969,001.63	
15100	Cuotas para el fondo de ahorro y fondo de trabajo	125,051.07	
15300	Prestaciones y haberes de retiro	444,498.33	
15400	Prestaciones contractuales	255,900.13	
15900	Otras prestaciones sociales y económicas	136,221.70	
17100	Estímulos	257,974.86	
18100	Impuesto sobre nóminas	327,058.34	
18200	Otros impuestos derivados de una relación laboral	1,842,503.62	

Municipio de San Luis

MARTES 03 DE ENERO DE 2017

		1,029,213.14
	SERVICIOS GENERALES	
1110	Energía eléctrica	101,257.84
3100	Tratamiento de residuos	31,526.24
3200	Tratamiento de aguas	96,672.34
3300	Tratamiento de residuos sólidos	12,183.90
3400	Tratamiento de aguas administrativas (incluye in fotocopiado e impresión)	114,600.02
3500	Seguros de bienes patrimoniales	107,211.88
3610	Operación y mantenimiento de autobuses	194,720.24
3620	Reparación y mantenimiento de equipo de transporte	79,187.26
3670	Costos de reparación y mantenimiento de maquinaria, otros equipos y herramientas	6,331.56
3690	Costos de reparación y fundación	173,757.75
3820	Gastos de orden social y cultural	7,283.77
3120	Gas	1,322.18
3640	Operación, reparación y mantenimiento de equipo instrumental de diagnóstico y de laboratorio	105,656.97
3900	Gastos de representación	277,410.00
	TRANSFERENCIAS, ASIGNACIONES, SUBSIDIOS Y OTRAS AYUDAS	
4410	Ayudas sociales a personas	100,110.00
4420	Ayudas sociales a instituciones de enseñanza	117,300.00
	BIENES MUEBLES, INMUEBLES E INTANGIBLES	
5510	Equipo médico y de laboratorio	9,172.07

C. RICARDO GALLARDO JUÁREZ
PRESIDENTE MUNICIPAL
(RÚBRICA).

LIC. MARCO ANTONIO ARANDA MARTÍNEZ
SECRETARIO GENERAL
(RÚBRICA).

C. P. JESÚS EMMANUEL RAMOS HERNÁNDEZ
TESORERO MUNICIPAL
(RÚBRICA).

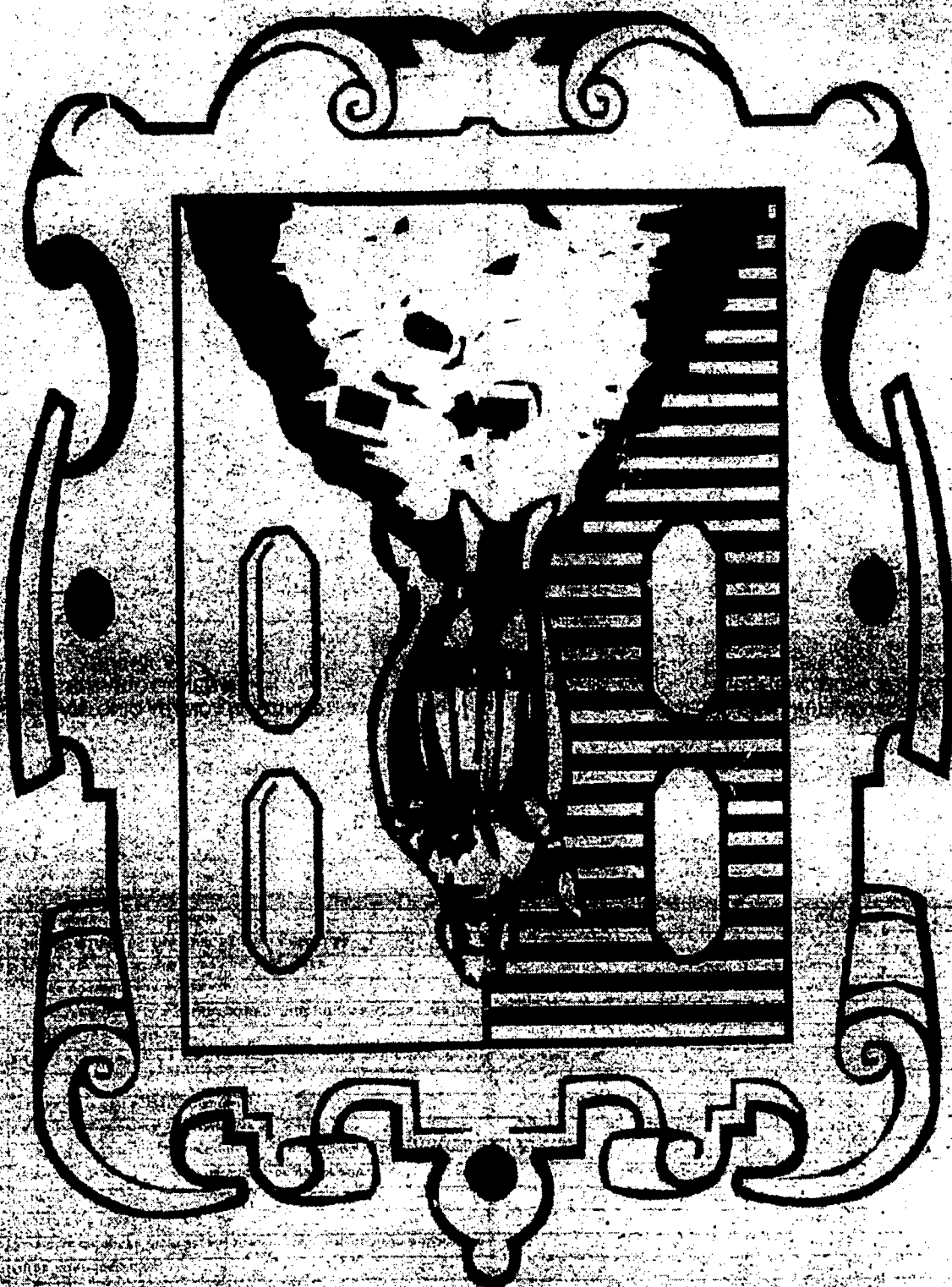

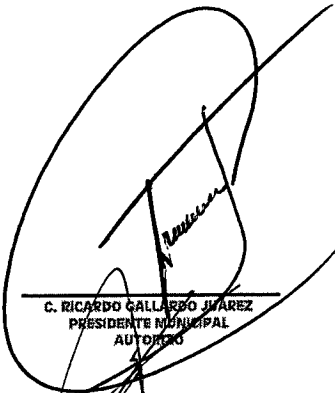

MUNICIPIO DE SAN LUIS POTOSÍ, S.L.P.						
Gasto por Categoría Programática						
Del 1 de enero al 31 de diciembre de 2017						
Concepto	Egresos					Subejercicio 6 = (3 - 4)
	Aprobado	Ampliaciones/ (Reducciones)	Modificado	Devengado	Pagado	
	1	2	3 = (1 + 2)	4	5	
Programas						
Subsidios: Sector Social y Privado o Entidades Federativas y Municipios						
Sujetos a Reglas de Operación	-	-	-	-	-	-
Otros Subsidios	-	-	-	-	-	-
Desempeño de las Funciones						
Prestación de Servicios Públicos	2,813,436,168.65	151,965,140.03	2,661,471,028.62	2,563,050,931.95	2,431,371,293.93	98,420,096.67
Provisión de Bienes Públicos	-	-	-	-	-	-
Planeación, seguimiento y evaluación de políticas públicas	13,165,038.29	1,032,686.80	12,132,351.49	8,419,017.34	8,375,019.66	3,713,334.15
Promoción y fomento	-	-	-	-	-	-
Regulación y supervisión	-	-	-	-	-	-
Funciones de las Fuerzas Armadas (Únicamente Gobierno Federal)	-	-	-	-	-	-
Específicos	-	-	-	-	-	-
Proyectos de Inversión	-	-	-	-	-	-
Administrativos y de Apoyo						
Apoyo al proceso presupuestario y para mejorar la eficiencia institucional	14,893,866.76	568,074.00	14,325,792.76	11,743,299.85	11,732,339.60	2,582,492.91
Apoyo a la función pública y al mejoramiento de la gestión	-	-	-	-	-	-
Operaciones ajenas	-	-	-	-	-	-
Compromisos						
Obligaciones de cumplimiento de resolución jurisdiccional	-	-	-	-	-	-
Desastres Naturales	-	-	-	-	-	-
Obligaciones						
Pensiones y jubilaciones	-	-	-	-	-	-
Aportaciones a la seguridad social	-	-	-	-	-	-
Aportaciones a fondos de estabilización	-	-	-	-	-	-
Aportaciones a fondos de inversión y reestructura de pensiones	-	-	-	-	-	-
Programas de Gasto Federalizado (Gobierno Federal)	-	-	-	-	-	-
Gasto Federalizado	-	-	-	-	-	-
Participaciones a entidades federativas y municipios	-	-	-	104,586,295.36	104,586,295.36	104,586,295.36
Costo financiero, deuda o apoyos a deudores y ahorradores de la banca	-	-	-	190,062,849.62	190,062,849.62	129,628.40
Adeudos de ejercicios fiscales anteriores	108,504,926.30	81,428,294.92	189,933,221.22	-	-	-
Total del Gasto	2,950,000,000.00	72,137,605.91	2,877,862,394.09	2,877,662,394.12	2,746,127,798.37	0.03

 C. RICARDO GALLARDO JUÁREZ
 PRESIDENTE MUNICIPAL
 AUTÓRGO

 LIC. MARÍA ISABEL GONZÁLEZ TOVAR
 SINDICO MUNICIPAL
 Vo.B.O.

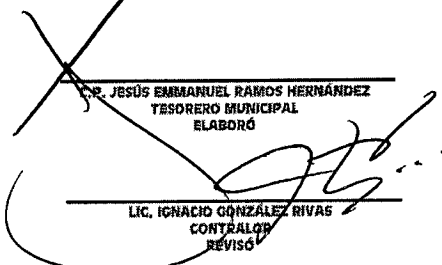
 LIC. JESÚS EMMANUEL RAMOS HERNÁNDEZ
 TESORERO MUNICIPAL
 ELABORÓ

 LIC. IGNACIO GONZÁLEZ RIVAS
 CONTADOR
 REVISÓ



SAN LUIS POTOSÍ
EL AYUNTAMIENTO 2015-2018

ANEXO APR-02

MUNICIPIO DE SAN LUIS POTOSÍ

Reporte por Código Programático

DEL 01 DE ENERO AL 31 DE DICIEMBRE 2017

Ejercicio del presupuesto	Egreso Aprobado	Ampliaciones/Reducciones	Egreso Modificado	Egreso Comprometido	Egreso Devengado	Egreso Ejercido	Egreso Pagado	Subejercicio
---------------------------	-----------------	--------------------------	-------------------	---------------------	------------------	-----------------	---------------	--------------

SIN NADA QUE
COMENTAR

F3111 FORTALECIMIENTO

O1000 OBRAS Y ACCIONES

O1100-O1101-F02

1000 SERVICIOS PERSONALES

1100 REMUNERACIONES AL

1130 Sueldos base al personal

1131 Sueldos base al personal

O1100-O1101-F02

I3111 INFRAESTRUCTURA

O1000 OBRAS Y ACCIONES

O1200-O1202-I02

6000 INVERSIÓN PÚBLICA

6100 OBRA PÚBLICA EN

6120 Edificación no habitacional

6123 CONSTRUCCION Y/O

O1200-O1202-I02

P3111 PRESIDENCIA

A1000 ADMINISTRACION

A1000-A1002-T02

1000 SERVICIOS PERSONALES

1100 REMUNERACIONES AL

1110 Dietas

1111 Dietas

1130 Sueldos base al personal

1131 Sueldos base al personal

A1000-A1002-T02

ADMINISTRACION

PRESIDENCIA

TOTAL GENERAL

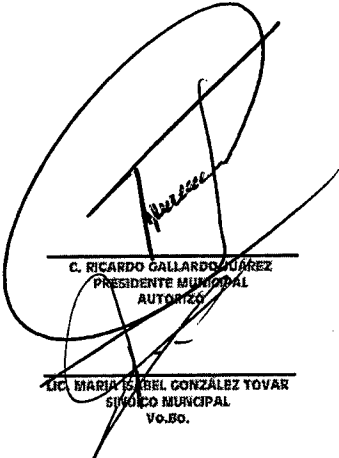
C. RICARDO GALLARDO JUÁREZ
PRESIDENTE MUNICIPAL
AUTORIZA

LIC. MARIA ISABEL GONZÁLEZ TOVAR
SINDACO MUNICIPAL
Vo.Bo.

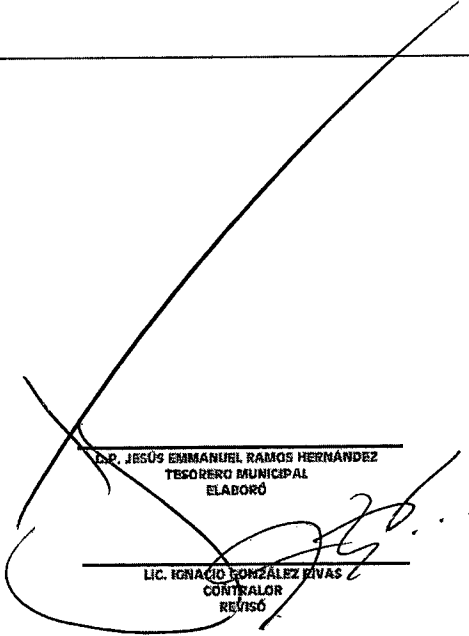

LIC. JESÚS EMMANUEL RAMOS HERNÁNDEZ
TESORERO MUNICIPAL
ELABORÓ

LIC. IGNACIO GONZÁLEZ RIVAS
CONTRALOR
REVISÓ

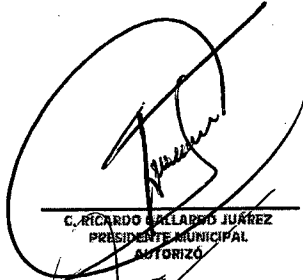

MUNICIPIO DE SAN LUIS POTOSÍ, S.L.P.				
Estado Analítico de la Deuda y Otros Pasivos				
Del 1 de enero al 31 de diciembre de 2017				
Denominación de las Deudas	Moneda de Contratación	Institución o País Acreedor	Saldo Inicial del Periodo	Saldo Final del Periodo
DEUDA PÚBLICA				
Corto Plazo				
Deuda Interna (Porción a corto plazo de la deuda publica)				
Instituciones de Crédito	PESOS	BANSI SA DE CV	4,500,000.00	7,800,000.00
Títulos y Valores				
Arrendamientos Financieros				
Deuda Externa				
Organismos Financieros Internacionales				
Deuda Bilateral				
Títulos y Valores				
Arrendamientos Financieros				
<i>Subtotal Corto Plazo</i>			4,500,000.00	7,800,000.00
Largo Plazo				
Deuda Interna				
Instituciones de Crédito	PESOS	BANSI SA DE CV	450,300,000.00	441,300,000.00
Títulos y Valores				
Arrendamientos Financieros				
Deuda Externa				
Organismos Financieros Internacionales				
Deuda Bilateral				
Títulos y Valores				
Arrendamientos Financieros				
<i>Subtotal Largo Plazo</i>			450,300,000.00	441,300,000.00
Otros Pasivos				
Total Deuda y Otros Pasivos			454,800,000.00	449,100,000.00

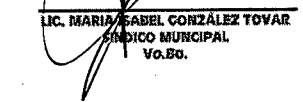
 C. RICARDO GALLARDO JUÁREZ
 PRESIDENTE MUNICIPAL
 AUTORIZO

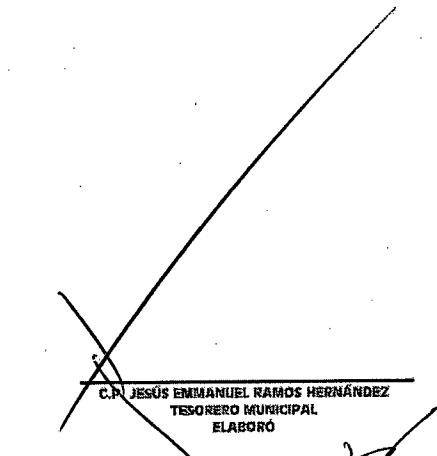

 LIC. MARÍA ISABEL GONZÁLEZ TOVAR
 SÍNDICO MUNICIPAL
 Vo.Bo.

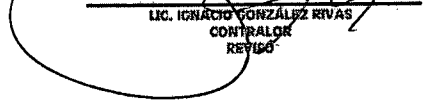

 C. JESÚS EMMANUEL RAMOS HERNÁNDEZ
 TESORERO MUNICIPAL
 ELABORÓ

 LIC. IGNACIO GONZÁLEZ RIVAS
 CONTRALOR
 REVISÓ

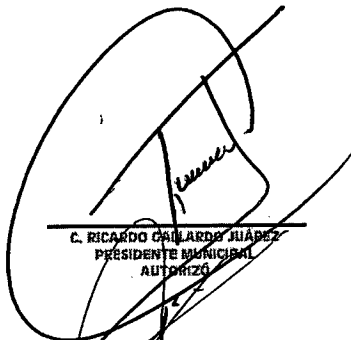

MUNICIPIO DE SAN LUIS POTOSÍ, S.L.P.			
Endeudamiento Neto			
Del 1 de enero al 31 de diciembre de 2017			
Identificación de Crédito o Instrumento	Contratación / Colocación A	Amortización B	Endeudamiento Neto C = A - B
Créditos Bancarios			
BANSI 273 MDP	3,450,000.00	3,450,000.00	-
BANSI 190 MDP	2,250,000.00	2,250,000.00	-
Total Créditos Bancarios	5,700,000.00	5,700,000.00	0
Otros Instrumentos de Deuda			0
Total Otros Instrumentos de Deuda	-	-	0
Total	5,700,000.00	5,700,000.00	0

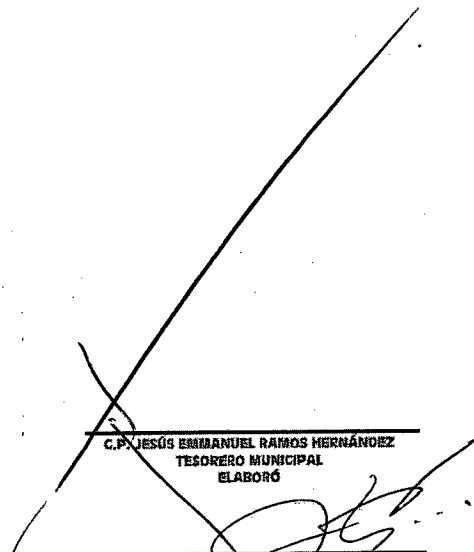
 C. RICARDO GALLARDO JUÁREZ
 PRESIDENTE MUNICIPAL
 AUTORIZA
 LIC. MARIA ISABEL GONZÁLEZ TOVAR
 SINDICO MUNICIPAL
 Vo.Eo.



 C.P. JESÚS EMMANUEL RAMOS HERNÁNDEZ
 TESORERO MUNICIPAL
 ELABORÓ
 LIC. IGNACIO GONZÁLEZ RIVAS
 CONTRALOR
 REVISÓ

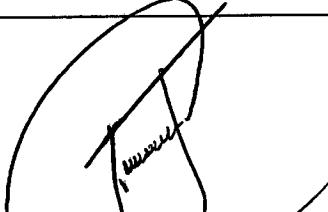

MUNICIPIO DE SAN LUIS POTOSÍ, S.L.P.		
Intereses de la Deuda		
Del 1 de enero al 31 de diciembre de 2017		
Identificación de Crédito o Instrumento	Devengado	Pagado
Créditos Bancarios	40,768,994.31	40,768,994.31
Total Créditos Bancarios	40,768,994.31	40,768,994.31
Otros Instrumentos de Deuda		
Total Otros Instrumentos de Deuda	-	-
Total	40,768,994.31	40,768,994.31

C. RICARDO CALLARDO JUÁREZ
PRESIDENTE MUNICIPAL
AUTORIZA

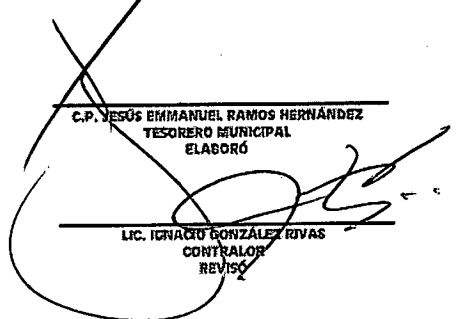
LIC. MARIA ISABEL DONZÁLEZ TOVAR
SINDICO MUNICIPAL
Vo.Ba.

C.P. JESÚS EMMANUEL RAMOS HERNÁNDEZ
TESORERO MUNICIPAL
ELABORÓ

LIC. IGNACIO GONZÁLEZ RIVAS
CONTRALOR
REVISÓ

MUNICIPIO DE SAN LUIS POTOSÍ, S.L.P.
Resumen de amortizaciones al capital y pago de intereses derivados del servicio de deuda pública
Del 1 de enero al 31 de diciembre de 2017

Institución acreedora: BANSI SA DE CV, INSTITUCION DE BANCA MULTIPLE Número de crédito: 273 MDP 111000194782, 190MDP 111000196298 Monto del crédito: 273 MDP Y DOC 190 MDP
Tasa de interés contratada: TIE + 2 Fondo o tipo de recurso puesto en garantía: PARTICIPACIONES Destino de los recursos: PAGO A PROVEEDORES
Fuente de pago: FIDEICOMISO Documento mediante el cual se aprueba la contratación de la deuda: ACTA S/N DE LA OCTAVA SESION EXTRAORDINARIA DE CABILDO DEL 23 DE OCT. 2013
Fecha de contratación: 21 DE ENERO DE 2014 Plazo del crédito contratado: 15 AÑOS
Fecha de inscripción en el Registro de Obligaciones y Empréstitos de Entidades Federativas y Municipios: 4 DE FEBRERO DE 2014
Fecha de inscripción en el Registro de Obligaciones y Empréstitos del Estado: 4 DE FEBRERO DE 2014

Mes	Costo estimado por servicio de deuda pública de acuerdo a las obligaciones contraídas (1)				Gasto devengado en el ejercicio por servicio de deuda pública (2)				Diferencia entre el costo estimado y el gasto devengado por servicio de deuda pública (3)			
	Amortización a capital	Intereses generados	Otros gastos	Total	Amortización a capital	Intereses generados	Otros gastos	Total	Amortización a capital	Intereses generados	Otros gastos	Total
Enero	400,000.00	3,126,086.40	-	3,526,086.40	400,000.00	3,126,086.40	-	3,526,086.40	-	-	-	-
Febrero	400,000.00	3,216,595.05	-	3,616,595.05	400,000.00	3,216,595.05	-	3,616,595.05	-	-	-	-
Marzo	400,000.00	2,994,735.35	2,633,200.00	6,027,935.35	400,000.00	2,994,735.35	2,633,200.00	6,027,935.35	-	-	-	-
Abril	500,000.00	3,389,582.46	-	3,889,582.46	500,000.00	3,389,582.46	-	3,889,582.46	-	-	-	-
Mayo	500,000.00	3,545,845.49	-	4,045,845.49	500,000.00	3,545,845.49	-	4,045,845.49	-	-	-	-
Junio	500,000.00	3,295,989.44	2,625,080.00	6,421,069.44	500,000.00	3,295,989.44	2,625,080.00	6,421,069.44	-	-	-	-
Julio	500,000.00	3,474,662.12	-	3,974,662.12	500,000.00	3,474,662.12	-	3,974,662.12	-	-	-	-
Agosto	500,000.00	3,707,792.24	-	4,207,792.24	500,000.00	3,707,792.24	-	4,207,792.24	-	-	-	-
Septiembre	500,000.00	3,471,966.93	2,616,380.00	6,588,346.93	500,000.00	3,471,966.93	2,616,380.00	6,588,346.93	-	-	-	-
Octubre	500,000.00	3,469,887.51	-	3,969,887.51	500,000.00	3,469,887.51	-	3,969,887.51	-	-	-	-
Noviembre	500,000.00	3,581,208.96	-	4,081,208.96	500,000.00	3,581,208.96	-	4,081,208.96	-	-	-	-
Diciembre	500,000.00	3,494,642.36	-	3,994,642.36	500,000.00	3,494,642.36	-	3,994,642.36	-	-	-	-
Total	5,700,000.00	40,768,994.31	7,874,660.00	54,343,654.31	5,700,000.00	40,768,994.31	7,874,660.00	54,343,654.31	-	-	-	-

C. RICARDO GALLARDO JUÁREZ
PRESIDENTE MUNICIPAL
AUTORIZÓ

C.P. JESÚS EMMANUEL RAMOS HERNÁNDEZ
TESORERO MUNICIPAL
ELABORÓ

LIC. MARIA ISABEL GONZÁLEZ TOVAR
SÍNDICO
V.O.Bo.

LIC. IGNACIO GONZÁLEZ RIVAS
CONTRALOR
REVISÓ

Instructivo de llenado:

- 1.- Cifras estimadas para el pago de servicio de la deuda pública, de acuerdo a la tabla de amortizaciones y al documento firmado por la contratación de deuda (deberán adjuntar el decreto o documentos de aprobación para la contratación de la deuda pública, el contrato del crédito y la tabla de amortizaciones al capital e intereses).
- 2.- Gastos devengados por concepto de amortizaciones a capital y pago de intereses por el servicio de la deuda pública.
- 3.- Cifras que resulten de la comparación entre el costo estimado y el gasto devengado por el servicio de la deuda pública.

Se deberá requisitar un formato por cada crédito contratado.



SAN LUIS POTOSÍ
EL AYUNTAMIENTO 2015 2018

Anexo ADP-05

Información de obligaciones pagadas o garantizadas con fondos federales

Período del 1 de enero al 31 de diciembre de 2017

MUNICIPIO DE SAN LUIS POTOSÍ, S.L.P.

Tipo de Obligación	Plazo	Tasa	Fin, Destino y Objeto	Acreedor, Proveedor o Contratista	Importe Total	Fondo	Importe Garantizado	Importe Pagado	Importe y porcentaje del total que se paga y garantiza con el recurso de dichos	% respecto al total
DEUDA PUBLICA	15 AÑOS	TIE + 2	PAGO A PROVEEDORES	BANSI, S.A. DE C.V.	190 MDP	RAMO 28	1,081,618,919.62	3,450,000.00	0.31897	17.57
DEUDA PUBLICA	15 AÑOS	TIE + 2	PAGO A PROVEEDORES	BANSI, S.A. DE C.V.	273 MDP	RAMO 28	1,081,618,919.62	2,250,000.00	0.20802	25.24

C. RICARDO JUÁREZ GALLARDO
PRESIDENTE MUNICIPAL
AUTORIZÓ

C.P. JESÚS EMMANUEL RAMOS HERNÁNDEZ
TESORERO MUNICIPAL
ELABORÓ

LIC. MARIA ISABEL GONZÁLEZ TOVAR
SÍNDICO
Vo.Bo.

LIC. IGNACIO GONZÁLEZ RIVAS
CONTRALOR
REVISÓ

MUNICIPIO DE SAN LUIS POTOSÍ, S.L.P. Estado de Situación Financiera Detallado - LDF Al 31 de diciembre de 2016 (a) y al 31 de diciembre de 2017 (b) (en Miles de Pesos)					
Concepto (c)	2017 (d)	31 de diciembre de 2016 (e)	Concepto (c)	2017 (d)	31 de diciembre de 2016 (e)
ACTIVO			PASIVO		
Activo Circulante			Pasivo Circulante		
a. Efectivo y Equivalentes (a=b1+a2+a3+a4+a5+a6+a7)	282,293,202.71	411,905,134.09	a. Cuentas por Pagar a Corto Plazo (a=b1+a2+a3+a4+a5+a6+a7+a8+a9)	882,497,093.03	831,768,109.40
a1) Efectivo	122,450.44	62,091.94	b1) Servicios Personales por Pagar a Corto Plazo	437,437,182.50	447,454,676.98
a2) Bancos/Cuentas de Ahorro y Otros	45,932,411.80	36,741,000.29	b2) Proveedores por Pagar a Corto Plazo	133,107,650.33	176,755,592.79
a3) Bienes Dependientes y Otros			a3) Contratos por Otros Públicos por Pagar a Corto Plazo		
a4) Inversiones Temporales (Hasta 3 meses)	141,543,057.97	243,832,583.38	a4) Participaciones y Aportaciones por Pagar a Corto Plazo		
a5) Fondos con Alocación Específica	94,551,543.87	131,021,261.45	b5) Transferencias Otorgadas por Pagar a Corto Plazo		
a6) Depósitos de Fondos de Terceros en Garantía y/o Administración			a5) Intereses, Comisiones y Otros Gastos de la Deuda Pública por Pagar a Corto Plazo	214,437,051.79	206,208,014.28
a7) Otros Efectivos y Equivalentes	143,830.83	127,207.09	a7) Retenciones y Contribuciones por Pagar a Corto Plazo		
b. Derechos a Recibir Efectivo o Equivalentes (b=b1+b2+b3+b4+b5+b6+b7)	233,933,516.44	184,895,725.00	a8) Devoluciones de la Ley de Ingresos por Pagar a Corto Plazo		
b1) Inversiones Financieras de Corto Plazo			a9) Otros Cuentas por Pagar a Corto Plazo	97,514,298.82	101,349,825.36
b2) Cuentas por Cobrar a Corto Plazo			b. Documentos por Pagar a Corto Plazo (b=b1+b2+b3)		
b3) Deudores Diversos por Cobrar a Corto Plazo	19,346,531.08	22,189,448.27	b1) Documentos Comerciales por Pagar a Corto Plazo		
b4) Ingresos por Recuperar a Corto Plazo	213,890,318.78	141,700,011.13	b2) Documentos con Contralistas por Otros Públicos por Pagar a Corto Plazo		
b5) Deudores por Anticipos de la Tesorería a Corto Plazo			b3) Otros Documentos por Pagar a Corto Plazo		
b6) Préstamos Otorgados a Corto Plazo			c. Porción a Corto Plazo de la Deuda Pública a Largo Plazo (c=c1+c2)	7,800,000.00	4,500,000.00
b7) Otros Derechos a Recibir Efectivo o Equivalentes a Corto Plazo			c1) Porción a Corto Plazo de la Deuda Pública		
c. Derechos a Recibir Bienes o Servicios (c=c1+c2+c3+c4+c5)	3,032,684.07	3,032,684.07	c2) Porción a Corto Plazo de Arrendamiento Financiero		
c1) Anticipo a Proveedores por Adquisición de Bienes y Prestación de Servicios a Corto Plazo	3,032,684.07	3,032,684.07	d. Títulos y Valores a Corto Plazo		
c2) Anticipo a Proveedores por Adquisición de Bienes Inmuebles y Muebles a Corto Plazo			a. Pasivos Diferidos a Corto Plazo (a=b1+a2+a3)		
c3) Anticipo a Proveedores por Adquisición de Bienes Intangibles a Corto Plazo			a1) Ingresos Cobrados por Adelantado a Corto Plazo		
c4) Anticipo a Contratistas por Otros Públicos a Corto Plazo			a2) Intereses Cobrados por Adelantado a Corto Plazo		
c5) Otros Derechos a Recibir Bienes o Servicios a Corto Plazo			a3) Otros Pasivos Diferidos a Corto Plazo	69,338.00	69,338.00
d. Inventarios (d=d1+d2+d3+d4+d5)			b. Fondos y Bienes de Terceros en Garantía y/o Administración a Corto Plazo (d1+d2+d3+d4+d5)		
d1) Inventario de Mercancías para Venta			(1) Fondos en Garantía a Corto Plazo	69,338.00	69,338.00
d2) Inventario de Mercancías Terminadas			(2) Fondos en Administración a Corto Plazo	1,000.00	1,000.00
d3) Inventario de Mercancías en Proceso de Elaboración			(3) Fondos Contingentes a Corto Plazo		
d4) Inventario de Materias Primas, Materiales y Suministros para Producción			(4) Fondos de Fideicomisos, Mandatos y Contratos Antiguos a Corto Plazo		
d5) Bienes en Tránsito			(5) Otros Fondos de Terceros en Garantía y/o Administración a Corto Plazo		
e. Almacén	94,245,730.12	72,337,846.68	(6) Valores y Bienes en Garantía o Como Plazo		
e1) Estimación por Pérdida o Deterioro de Activo Circulante (e1+1+12)			g. Provisiones a Corto Plazo (g=g1+g2+g3)		
(1) Estimaciones para Cuentas Incobrables por Derechos a Recibir Efectivo o Equivalentes			g1) Provisión para Demandas y Juicios a Corto Plazo		
(2) Estimación por Deterioro de Inventarios	584,447.34	584,447.34	g2) Provisión para Contingencias a Corto Plazo		
(3) Otros Activos Circulantes (e1+12+g2+g3+g4)	584,447.34	584,447.34	g3) Otras Provisiones a Corto Plazo	1,147,085.96	1,147,085.96
e2) Bienes en Garantía (solo los depósitos de fondos)			h. Otros Pasivos a Corto Plazo (h=h1+h2+h3)	1,147,085.96	1,147,085.96
e3) Bienes Derivados de Empréstitos, Decretos, Asignaciones y Dación en Pago			h1) Ingresos por Clasificar		
e4) Adquisición con Fondos de Terceros			h2) Recuperación por Participar		
			h3) Otros Pasivos Circulantes		
IA. Total de Activos Circulantes (IA = a + b + c + d + e + f + g)	614,089,649.68	652,445,807.15	IA. Total de Pasivos Circulantes (IA = a + b + c + d + e + f + g + h)	891,513,517.49	837,484,533.36
Activo No Circulante			Pasivo No Circulante		
a. Inversiones Financieras a Largo Plazo			a. Cuentas por Pagar a Largo Plazo		
b. Derechos a Recibir Efectivo o Equivalentes a Largo Plazo	3,817,435,339.45	3,460,788,868.62	b. Documentos por Pagar a Largo Plazo	441,300,000.00	450,300,000.00
c. Bienes Inmuebles, Infraestructura y Construcciones en Proceso	828,096,510.60	801,263,618.50	c. Deuda Pública a Largo Plazo		
d. Bienes Muebles	11,548,717.68	13,050,541.66	d. Pasivos Diferidos a Largo Plazo	6,949,982.08	6,949,982.08
e. Activos Intangibles			e. Fondos y Bienes de Terceros en Garantía y/o en Administración a Largo Plazo		
f. Depreciación, Deterioro y Amortización Acumulada de Bienes	415,195,408.20	206,473,780.68	f. Provisiones a Largo Plazo	448,248,082.88	467,248,082.88
g. Activos Diferidos			IB. Total de Pasivos No Circulantes (IB = a + b + c + d + e + f)	1,339,783,480.37	1,394,733,498.34
h. Estimación por Pérdida o Deterioro de Activos no Circulantes			II. Total del Pasivo (II = IA + IB)	1,339,783,480.37	1,394,733,498.34
I. Otros Activos no Circulantes			HACIENDA PÚBLICA/PATRIMONIO		
IB. Total de Activos No Circulantes (IB = a + b + c + d + e + f + g + h + i)	4,241,882,101.41	4,060,509,028.10	IIA. Hacienda Pública/Patrimonio Contribuido (IIA = a + b + c)	2,875,672,046.52	2,875,672,046.52
I. Total del Activo (I = IA + IB)	4,855,971,751.09	4,721,054,835.25	a. Aportaciones	2,355,632,046.52	2,355,632,046.52
			b. Donaciones de Capital	519,940,000.00	519,940,000.00
			c. Actualización de la Hacienda Pública/Patrimonio		
			IIIB. Hacienda Pública/Patrimonio Generado (IIIB = a + b + c + d + e)	640,537,224.20	460,749,292.49
			a. Resultados del Ejercicio (Ahorro Desahorro)	469,318,167.30	
			b. Resultados de Ejercicios Anteriores	20,228,735.00	319,718,891.19
			c. Revalúos	131,030,301.30	131,030,301.30
			d. Reservas		
			e. Recalificaciones de Resultados de Ejercicios Anteriores		
			IIIC. Exceso o Insuficiencia en la Actualización de la Hacienda Pública/Patrimonio (IIIC = a + b)		
			a. Resultado por Posición Monetaria		
			b. Resultado por Toneladas de Activos no Monetarios		
			II. Total Hacienda Pública/Patrimonio (II = IIA + IIIB + IIIC)	3,516,209,270.72	3,326,321,339.01
			IV. Total del Pasivo y Hacienda Pública/Patrimonio (IV = II + III)	4,855,971,751.09	4,721,054,835.25

Bajo protesta de veracidad declaramos que los Estados Financieros y sus notas son razonablemente correctos y son responsabilidad del emisor.

C. RICARDO GALLARDO JUÁREZ
PRESIDENTE MUNICIPAL
AUTORIZÓ

LIC. MARIA ISABEL GONZÁLEZ TOVAR
SINDICO MUNICIPAL
VO. BO.

C.P. JESÚS EMMANUEL RAMOS HERNÁNDEZ
TESORERO MUNICIPAL
ELABORÓ

LIC. IGNACIO GONZÁLEZ RIVAS
CONTRALOR
REVISÓ

Cuerpo del formato:

(a) Nombre del Ento Público: Este estado financiero se presenta por cada uno de los Entes Públicos de las Entidades Federativas y Municipios, es decir, los poderes Ejecutivo, Legislativo y Judicial; los organismos autónomos; los organismos descentralizados, empresas de participación estatal mayoritaria y fideicomisos, así como cualquier otro ente sobre el que las Entidades Federativas y los Municipios tengan control sobre sus decisiones o acciones. En el caso de la Ciudad de México, el Poder Ejecutivo incluye adicionalmente a sus alcaldías.

(b) Período de presentación: Este estado financiero se presenta a una fecha específica, comparando el trimestre actual contra el cierre del ejercicio anterior, así como de manera anual, en la Cuenta Pública.

(c) Concepto: Muestra el nombre de los rubros a 3er. nivel y en algunos casos a 4o. nivel del Plan de Cuentas, agrupados en Activo, Pasivo y Hacienda Pública/Patrimonio.

(d) 20XN: En esta columna se presentan los saldos a la fecha que se informa.

(e) 31 de diciembre de 20XN-1: En esta columna se presentan los saldos al cierre del ejercicio anterior al que se informa.

MUNICIPIO DE SAN LUIS POTOSÍ, S.L.P. Informe Analítico de la Deuda Pública y Otros Pasivos - LDF Del 1 de enero al 31 de Diciembre de 2017 (b) (PESOS)							
Denominación de la Deuda Pública y Otros Pasivos (c)	Saldo al 31 de diciembre de 2016-1 (d)	Disposiciones del Periodo (e)	Amortizaciones del Periodo (f)	Revaluaciones Reclasificaciones y Otros Ajustes (g)	Saldo Final del Periodo (h) h=d+e-f+g	Pago de Intereses del Periodo (i)	Comisiones y demás costos asociados durante el Periodo (j)
1. Deuda Pública (1=A+B)	454,800,000.00	6,600,000.00	13,500,000.00	1,200,000.00	449,100,000.00	40,768,994.31	7,874,660.00
A. Corto Plazo (A=a1+a2+a3)	4,500,000.00	7,800,000.00	5,700,000.00	1,200,000.00	7,800,000.00	40,768,994.31	7,874,660.00
a1) Instituciones de Crédito (Porción a corto plazo de la Deuda Pública Interna)	4,500,000.00	7,800,000.00	5,700,000.00	1,200,000.00	7,800,000.00	40,768,994.31	7,874,660.00
a2) Títulos y Valores							
a3) Arrendamientos Financieros							
B. Largo Plazo (B=b1+b2+b3)	450,300,000.00	1,200,000.00	7,800,000.00	-	441,300,000.00	-	-
b1) Instituciones de Crédito	450,300,000.00	1,200,000.00	7,800,000.00	-	441,300,000.00	-	-
b2) Títulos y Valores							
b3) Arrendamientos Financieros							
2. Otros Pasivos							
3. Total de la Deuda Pública y Otros Pasivos (3=1+2)	454,800,000.00	6,600,000.00	13,500,000.00	1,200,000.00	449,100,000.00	40,768,994.31	7,874,660.00
4. Deuda Contingente 1 (Informativo)							
A. Deuda Contingente 1							
B. Deuda Contingente 2							
C. Deuda Contingente XX							
5. Valor de Instrumentos Bono Cupón Cero 2 (Informativo)							
A. Instrumento Bono Cupón Cero 1							
B. Instrumento Bono Cupón Cero 2							
C. Instrumento Bono Cupón Cero XX							

- Se refiere a cualquier Financiamiento sin fuente o garantía de pago definida, que sea asumida de manera solidaria o subsidiaria por las Entidades Federativas con sus Municipios, organismos descentralizados y empresas de participación estatal mayoritaria y fideicomisos, locales o municipales, y por los Municipios con sus respectivos organismos descentralizados y empresas de participación municipal mayoritaria.
- Se refiere al valor del Bono Cupón Cero que respalda el pago de los créditos asociados al mismo (Activo).

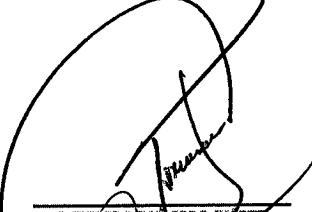
C. RICARDO GALLARDO JUÁREZ
 PRESIDENTE MUNICIPAL
 AUTORIZA

LIC. MARÍA ISABEL GONZÁLEZ TOVAR
 SÍNDICO MUNICIPAL
 Vo.Bo.

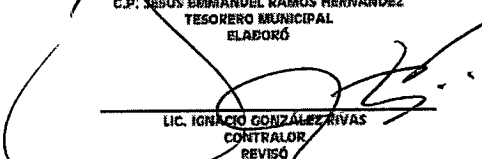

C.P. JESÚS EMMANUEL RAMOS HERNÁNDEZ
 TESORERO MUNICIPAL
 ELABORÓ

LIC. IGNACIO GONZÁLEZ RIVAS
 CONTRALOR
 REVISÓ

Cuerpo del formato:
(a) Nombre del Ente Público: Este formato se presenta por cada uno de los Entes Públicos de las Entidades Federativas y Municipios, es decir, los poderes Ejecutivo, Legislativo y Judicial; los organismos autónomos; los organismos descentralizados, empresas de participación estatal mayoritaria y fideicomisos, así como cualquier otro ente sobre el que las Entidades Federativas y los Municipios tengan control sobre sus decisiones o acciones. En el caso de la Ciudad de México, el Poder Ejecutivo incluye adicionalmente a sus alcaldías.
(b) Periodo de presentación: Este informe se presenta de forma trimestral acumulando cada periodo del ejercicio, con la desagregación de la información financiera del cierre del ejercicio anterior y la ocurrida entre el inicio y el final del periodo que se informa, así como de manera anual, en la Cuenta Pública.
(c) Denominación de la Deuda Pública y Otros Pasivos: Muestra la Deuda Pública clasificada en Corto y Largo Plazo, así como Otros Pasivos. Para efectos de su clasificación se identifica que la Deuda Pública a corto plazo es aquella cuyo vencimiento será en un periodo menor o igual a doce meses; y la Deuda Pública a largo plazo es aquella cuyo vencimiento sea posterior a doce meses. Los otros pasivos representan aquellos no incluidos en las cuentas de Deuda Pública. Incluye la Deuda Contingente, según se define en la LDF, y Valor de Instrumentos Bono Cupón Cero como datos informativos.
(d) Saldo al 31 de diciembre de 20XN-1: Representa el saldo final del periodo inmediato anterior al que se reporta (Cuenta Pública del ejercicio anterior).
(e) Disposiciones del Periodo: Representa el importe de las contrataciones de Financiamiento correspondientes al periodo que se informa.
(f) Amortizaciones del Periodo: Representa el importe de pago de las amortizaciones de capital correspondientes al periodo que se informa.
(g) Revaluaciones, Reclasificaciones y Otros Ajustes: Representa el monto por el cual el saldo de deuda pública sufra cambios en su importe, cuyo aumento o disminución no derive de algún pago de principal, sino de algún cambio económico en su valuación. Ejemplo: financiamientos indexados en UDIS.
(h) Saldo Final del Periodo: En esta columna se presenta el importe obtenido de la diferencia entre las Amortizaciones del Periodo (columna f), y la suma del Saldo Inicial del Periodo, de las Disposiciones del Periodo y de las Revaluaciones, Reclasificaciones y Otros ajustes (columnas d, e y g), es decir (d+e-f+g).
(i) Pago de Intereses del Periodo: Representa el importe de los intereses derivados del Financiamiento, convenidos a pagar durante el periodo que se informa.
(j) Pago de Comisiones y demás costos asociados durante el Periodo: Representa el importe de las comisiones y otros costos asociados, derivados del Financiamiento, convenidos a pagar durante el periodo que se informa.
(k) Obligaciones a Corto Plazo: Muestra las Obligaciones contratadas con Instituciones Financieras a un plazo menor o igual a un año.
(l) Monto Contratado: Cantidad total pactada en el contrato de financiamiento a que el acreedor pone a disposición del Ente Público.
(m) Plazo Pactado: Muestra el plazo máximo pactado en el financiamiento.
(n) Tasa de Interés: Tasa de interés ordinaria pactada en el contrato de financiamiento. En caso que la tasa pactada corresponda a una tasa de referencia más una sobre tasa de interés, deberá indicarse la tasa de referencia y la sobretasa de interés por separado. (p.e. TIIE + 1%)
(o) Comisiones y Costos Relacionados: Indica los gastos adicionales pagados al acreedor y relacionados con la contratación del financiamiento, incluyendo de forma onunciativa más no limitativa, comisiones de apertura, de estructuración, por disponibilidad, por retiro.
(p) Tasa Efectiva: Tasa anual de interés que representa el costo del financiamiento, incluyendo los gastos adicionales derivados de la contratación del financiamiento calculada conforme al Artículo 26, fracción IV de la LDF y a los lineamientos que emita la Secretaría conforme al mismo.

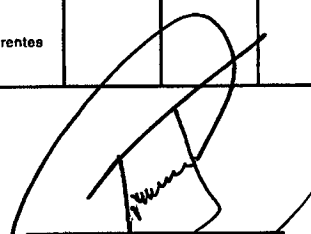

MUNICIPIO DE SAN LUIS POTOSÍ, S.L.P. Informe Analítico de Obligaciones Diferentes de Financiamientos – LDF Del 1 de enero al 31 de Diciembre de 20XX (b) (PESOS)										
Denominación de las Obligaciones Diferentes de Financiamiento (c)	Fecha del Contrato (d)	Fecha de inicio de operación del proyecto (e)	Fecha de vencimiento (f)	Monto de la inversión pactado (g)	Plazo pactado (h)	Monto promedio mensual del pago de la contraprestación (i)	Monto promedio mensual del pago de la contraprestación correspondiente al pago de inversión (j)	Monto pagado de la inversión al XX de XXXX de 20XX (k)	Monto pagado de la inversión actualizado al XX de XXXX de 20XX (l)	Saldo pendiente por pagar de la inversión al XX de XXXX de 20XX (m = g - l)
A. Asociaciones Público Privadas (APP's) (A=a+b+c+d) a) APP 1 b) APP 2 c) APP 3 d) APP XX					NO APLICA					
B. Otros Instrumentos (B=a+b+c+d) a) Otro Instrumento 1 b) Otro Instrumento 2 c) Otro Instrumento 3 d) Otro Instrumento XX										
C. Total de Obligaciones Diferentes de Financiamiento (C=A+B)										

C. RICARDO GALLARDO JUÁREZ
PRESIDENTE MUNICIPAL
AUTORIZÓ

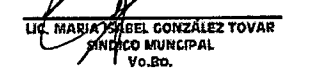
LIC. MARÍA ISABEL GONZÁLEZ TOVAR
SINDICO MUNICIPAL
Vo.Bo.

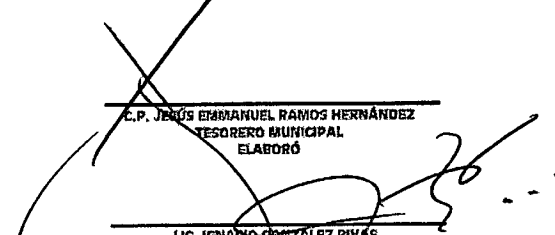
E.P. JESÚS EMMANUEL RAMOS HERNÁNDEZ
TESORERO MUNICIPAL
ELABORÓ

LIC. IGNACIO GONZÁLEZ RIVAS
CONTADOR
REVISÓ

Cuerpo del formato:

(a) **Nombre del Ente Público:** Este formato se presenta por cada uno de los Entes Públicos de las Entidades Federativas y Municipios, es decir, los poderes Ejecutivo, Legislativo y Judicial; los organismos autónomos; los organismos descentralizados, empresas de participación estatal mayoritaria y fideicomisos, así como cualquier otro ente sobre el que las Entidades Federativas y los Municipios tengan control sobre sus decisiones o acciones. En el caso de la Ciudad de México, el Poder Ejecutivo incluye adicionalmente a sus alcaldías.

(b) **Periodo de presentación:** Este informe se presenta de forma trimestral acumulando cada periodo del ejercicio, con la desagregación de la información financiera ocurrida entre el inicio y el final del periodo que se informa, así como de manera anual, en la Cuenta Pública.

(c) **Denominación de las Obligaciones Diferentes de Financiamiento:** Muestra la clasificación de las obligaciones diferentes de Financiamientos del Ente Público correspondiente, no considerados en el Informe Analítico de la Deuda Pública y Otros Pasivos. En este apartado no se reportan las Asociaciones Público-Privadas concluidas.

(d) **Fecha del Contrato:** Muestra la fecha de suscripción de los contratos o convenios correspondientes a las Obligaciones distintas de Financiamientos contraídas por el Ente Público.

(e) **Fecha de inicio de operación del proyecto:** Muestra la fecha a partir de la cual se inician las operaciones del proyecto.

(f) **Fecha de vencimiento:** Muestra la fecha en la que concluye el contrato o convenio de las Obligaciones contraídas, distintas de Financiamientos.

(g) **Monto de la inversión pactado:** Representa el monto en pesos de la inversión pública productiva del proyecto a valor presente a la fecha de contratación.

(h) **Plazo pactado:** Muestra el plazo máximo pactado en meses para el pago del servicio de cada Obligación contratada distinta de Financiamientos.

(i) **Monto promedio mensual del pago de la contraprestación:** Representa el promedio de los pagos mensuales por la contraprestación del servicio.

(j) **Monto promedio mensual del pago de la contraprestación correspondiente al pago de la inversión:** Representa el promedio de los pagos mensuales de la contraprestación correspondiente al pago de la inversión.

(k) **Monto pagado de la inversión al XX de XXXX de 20XX:** Representa el pago acumulado histórico correspondiente a la inversión pública productiva a la fecha del informe.

(l) **Monto pagado de la inversión actualizado al XX de XXXX de 20XX:** Representa el pago acumulado histórico correspondiente a la inversión pública productiva a la fecha del Informe, en

(m) **Saldo pendiente por pagar de la inversión al XX de XXXX de 20XX:** Representa el monto pendiente correspondiente al pago de inversión de las Obligaciones distintas de Financiamientos, al periodo que se informa.



MUNICIPIO DE SAN LUIS POTOSÍ, S.L.P.
Balance Presupuestario - LDF
Del 1 de enero al 31 de diciembre de 2017 (b)
(PESOS)

Concepto (c)	Estimado/ Aprobado (d)	Devengado	Recaudado/ Pagado
A. Ingresos Totales (A = A1 + A2 + A3)	2,440,000,000.00	2,877,862,394.09	2,877,862,394.09
A1. Ingresos de Libre Disposición	1,776,074,447.36	2,063,775,869.02	2,063,775,869.02
A2. Transferencias Federales Etiquetadas	663,925,552.64	814,086,525.07	814,086,525.07
A3. Financiamiento Neto	-	-	-
B. Egresos Presupuestarios (B = B1 + B2)	2,948,200,000.00	2,872,162,394.12	2,740,427,788.37
B1. Gasto No Etiquetado (sin incluir Amortización de la Deuda Pública)	2,336,308,152.18	2,115,364,061.86	2,050,094,146.15
B2. Gasto Etiquetado (sin incluir Amortización de la Deuda Pública)	611,891,847.82	756,798,332.26	690,333,652.22
C. Remanentes del Ejercicio Anterior (C = C1 + C2)	-	-	-
C1. Remanentes de Ingresos de Libre Disposición aplicados en el periodo	-	-	-
C2. Remanentes de Transferencias Federales Etiquetadas aplicados en el periodo	-	-	-
I. Balance Presupuestario (I = A - B + C)	508,200,000.00	5,699,999.97	137,434,595.72
II. Balance Presupuestario sin Financiamiento Neto (II = I - A3)	508,200,000.00	5,699,999.97	137,434,595.72
III. Balance Presupuestario sin Financiamiento Neto y sin Remanentes del Ejercicio Anterior (III = II - C)	508,200,000.00	5,699,999.97	137,434,595.72

Concepto	Aprobado	Devengado	Pagado
E. Intereses, Comisiones y Gastos de la Deuda (E = E1 + E2)	38,000,000.00	48,643,854.31	40,768,594.31
E1. Intereses, Comisiones y Gastos de la Deuda con Gasto No Etiquetado	38,000,000.00	48,643,854.31	40,768,594.31
E2. Intereses, Comisiones y Gastos de la Deuda con Gasto Etiquetado	-	-	-
IV. Balance Primario (IV = III + E)	470,200,000.00	54,343,854.28	178,203,590.03

Concepto	Estimado/ Aprobado	Devengado	Recaudado/ Pagado
F. Financiamiento (F = F1 + F2)	-	-	-
F1. Financiamiento con Fuente de Pago de Ingresos de Libre Disposición	-	-	-
F2. Financiamiento con Fuente de Pago de Transferencias Federales Etiquetadas	1,800,000.00	5,700,000.00	5,700,000.00
G. Amortización de la Deuda (G = G1 + G2)	1,800,000.00	5,700,000.00	5,700,000.00
G1. Amortización de la Deuda Pública con Gasto No Etiquetado	1,800,000.00	5,700,000.00	5,700,000.00
G2. Amortización de la Deuda Pública con Gasto Etiquetado	-	-	-
A3. Financiamiento Neto (A3 = F - G)	1,800,000.00	5,700,000.00	5,700,000.00

Concepto	Estimado/ Aprobado	Devengado	Recaudado/ Pagado
A1. Ingresos de Libre Disposición	1,776,074,447.36	2,063,775,869.02	2,063,775,869.02
A3.1. Financiamiento Neto con Fuente de Pago de Ingresos de Libre Disposición (A3.1 = F1 - G1)	-	-	-
F1. Financiamiento con Fuente de Pago de Ingresos de Libre Disposición	-	-	-
G1. Amortización de la Deuda Pública con Gasto No Etiquetado	1,800,000.00	5,700,000.00	5,700,000.00
B1. Gasto No Etiquetado (sin incluir Amortización de la Deuda Pública)	2,336,308,152.18	2,115,364,061.86	2,050,094,146.15
C1. Remanentes de Ingresos de Libre Disposición aplicados en el periodo	-	-	-
V. Balance Presupuestario de Recursos Disponibles (V = A1 + A3.1 - B1 + C1)	560,233,704.82	51,568,192.84	13,681,722.87
VI. Balance Presupuestario de Recursos Disponibles sin Financiamiento Neto (VI = V - A3.1)	560,233,704.82	51,568,192.84	13,681,722.87

Concepto	Estimado/ Aprobado	Devengado	Recaudado/ Pagado
A2. Transferencias Federales Etiquetadas	663,925,552.64	814,086,525.07	814,086,525.07
A3.2. Financiamiento Neto con Fuente de Pago de Transferencias Federales Etiquetadas (A3.2 = F2 - G2)	-	-	-
F2. Financiamiento con Fuente de Pago de Transferencias Federales Etiquetadas	-	-	-
G2. Amortización de la Deuda Pública con Gasto Etiquetado	-	-	-
B2. Gasto Etiquetado (sin incluir Amortización de la Deuda Pública)	611,891,847.82	756,798,332.26	690,333,652.22
C2. Remanentes de Transferencias Federales Etiquetadas aplicados en el periodo	-	-	-
VII. Balance Presupuestario de Recursos Etiquetados (VII = A2 + A3.2 - B2 + C2)	52,033,704.82	57,288,192.81	123,752,872.85
VIII. Balance Presupuestario de Recursos Etiquetados sin Financiamiento Neto (VIII = VII - A3.2)	52,033,704.82	57,288,192.81	123,752,872.85

C. RICARDO GALLARDO JÁREZ
PRESIDENTE MUNICIPAL
AUTORIZÓ

LIC. MARIA ISABEL GONZÁLEZ TOVAR
SINDICO MUNICIPAL
Vo.Bo.

C.P. JESÚS EMANUEL RAMOS HERNÁNDEZ
TESORERO MUNICIPAL
ELABORÓ

LIC. IGNACIO GONZÁLEZ RIVAS
CONTRALOR
REVISÓ

Cuerpo del formato:

(a) Nombre del Ente Público: Este formato se presenta por cada uno de los Entes Públicos de las Entidades Federativas y Municipios, es decir, los poderes Ejecutivo, Legislativo y Judicial; los organismos autónomos; los organismos descentralizados; empresas de participación estatal mayoritaria y fideicomiso, así como cualquier otro ente sobre el que las Entidades Federativas y los Municipios tengan control sobre sus decisiones o acciones. En el caso de la Ciudad de México, el Poder Ejecutivo incluye adicionalmente a sus alcaldías.

(b) Período de presentación: Este informe se presenta de forma trimestral acumulando cada periodo del ejercicio, con la desagregación de la información financiera ocurrida entre el inicio y el final del periodo, así como de manera anual, en la Cuenta Pública.

(c) Concepto: Muestra los componentes que determinan el Balance Presupuestario, Balance Presupuestario sin Financiamiento Neto, el Balance Presupuestario de Recursos Disponibles, el Balance Presupuestario de Recursos Etiquetados, y el Balance Presupuestario de Recursos Etiquetados sin Financiamiento Neto; a través de la identificación de los Ingresos Totales y Egresos Presupuestarios, así como del Financiamiento Neto.

(d) Estimado/Aprobado: Esta información se presentará en términos anualizados.

MUNICIPIO DE SAN LUIS POTOSÍ, S.L.P.						
Estado Analítico del Ejercicio del Presupuesto de Egresos Detallado - LDF						
Clasificación por Objeto del Gasto (Capítulo y Concepto)						
Del 1 de enero al 31 de Diciembre de 2017 (b)						
(PESOS)						
Concepto (c)	Egresos					
	Aprobado (d)	Ampliaciones/Reducciones	Modificado	Devengado	Pagado	Subejercicio (e)
I. Gasto No Etiquetado (I=A+B+C+D+E+F+G+H+I)	2,338,106,152.18	- 97,056,396.61	2,241,057,755.57	2,121,064,061.86	2,056,794,146.15	119,993,693.51
A. Servicios Personales (A=a1+a2+a3+a4+a5+a6+a7)	1,200,845,162.33	- 284,673,846.28	916,171,316.05	896,647,301.67	894,500,527.80	675,965.62
a1) Remuneraciones al Personal de Carácter	577,002,060.28	- 188,243,905.22	388,758,155.06	388,758,155.06	388,758,155.06	-
a2) Remuneraciones al Personal de Carácter	124,792,851.68	- 32,224,585.73	92,568,265.95	93,246,853.51	93,246,853.51	678,587.56
a3) Remuneraciones Adicionales y Especiales	138,083,531.51	31,492,099.72	170,376,431.23	170,376,431.23	170,376,431.23	-
a4) Seguridad Social	71,772,980.31	36,483,554.27	108,256,534.58	108,256,534.58	106,017,344.57	-
a5) Otras Prestaciones Sociales y Económicas	187,321,107.79	- 83,090,452.68	113,390,655.11	113,390,654.39	113,333,050.53	0.72
a6) Previsiones	161,316,381.13	- 46,606,733.32	114,709,647.81	114,707,046.59	114,707,046.59	2,601.22
a7) Pago de Estímulos a Servidores Públicos	8,756,289.63	- 1,844,823.32	7,911,466.31	7,911,466.31	7,911,466.31	-
B. Materiales y Suministros (B=b1+b2+b3+b4+b5+b6)	251,466,082.73	- 64,282,655.58	187,179,407.17	227,946,070.11	212,827,240.85	40,768,662.94
b1) Materiales de Administración, Emisión de Documentos y Artículos Oficiales	16,827,598.53	- 8,463,013.00	10,364,585.53	13,611,311.62	13,549,843.87	3,246,728.09
b2) Alimentos y Utensilios	4,350,428.90	- 95,674.70	4,254,754.20	5,399,965.36	5,194,962.42	1,145,211.16
b3) Materias Primas y Materiales de Producción y Comercialización	-	-	-	-	-	-
b4) Materiales y Artículos de Construcción y de	6,923,342.71	- 48,239,752.10	55,163,094.61	99,668,931.11	94,507,225.70	44,505,836.30
b5) Productos Químicos, Farmacéuticos y de	160,659,567.44	- 90,855,977.44	59,803,610.00	59,836,612.86	50,487,809.24	133,002.86
b6) Combustibles, Lubrificantes y Aditivos	70,380,163.00	- 16,571,114.80	53,809,048.10	45,442,700.17	45,441,124.10	8,366,347.93
b7) Vestuario, Blancos, Prondas de Protección	864,477.28	134,209.79	998,687.05	1,112,397.78	1,112,397.78	-
b8) Materiales y Suministros Para Seguridad	6,327.25	6,737.65	13,064.90	16,064.90	16,064.90	-
b9) Herramientas, Refacciones y Accesorios	1,454,137.64	1,312,424.94	2,766,562.58	2,758,086.31	2,517,712.94	8,476.27
C. Servicios Generales (C=c1+c2+c3+c4+c5+c6+c7+c8)	477,700,413.48	151,210,854.68	628,911,268.16	631,960,686.23	584,171,520.27	3,049,418.07
c1) Servicios Básicos	169,890,727.00	65,891,485.01	235,782,212.01	215,882,212.01	213,855,016.89	1,927,195.12
c2) Servicios de Arrendamiento	10,305,878.89	7,551,662.21	17,857,541.10	17,378,916.55	17,074,952.07	478,724.55
c3) Servicios Profesionales, Científicos, Técnicos	13,208,010.70	16,079,091.69	29,287,102.39	30,969,971.79	30,712,778.14	1,681,869.40
c4) Servicios Financieros, Bancarios y Comerciales	30,529,710.90	- 15,327,009.33	15,202,701.57	15,202,472.53	15,187,845.02	760.96
c5) Servicios de Instalación, Reparación, Mantenimiento y Conservación	197,985,031.80	21,033,818.26	219,018,850.06	218,512,331.21	171,178,015.31	506,518.85
c6) Servicios de Comunicación Social y Publicitarios	20,558,530.67	44,889,892.60	73,458,423.53	80,419,646.67	79,281,469.32	6,961,223.14
c7) Servicios de Traslado y Viáticos	1,477,828.34	938,052.01	2,415,880.35	589,230.78	560,557.01	30,456.45
c8) Servicios Oficiales	12,145,127.84	8,758,139.07	20,903,266.91	20,904,267.01	20,693,689.26	1,210,577.75
c9) Otros Servicios Generales	23,596,569.04	13,162,817.12	36,761,386.16	32,121,737.68	35,517,205.45	4,639,848.46
D. Transferencias, Asignaciones, Subsidios y Otras Ayudas (D=d1+d2+d3+d4+d5+d6+d7+d8+d9)	21,576,487.52	- 27,228,927.65	- 5,652,440.13	13,690,658.52	13,690,449.08	19,343,066.65
d1) Transferencias Internas y Asignaciones al	8,193,779.52	-	-	-	-	-
d2) Transferencias al Resto del Sector Público	-	-	-	-	-	-
d3) Subsidios y Subvenciones	-	-	-	-	-	-
d4) Ayudas Sociales	13,382,718.00	- 19,035,148.13	- 5,652,440.13	13,690,658.52	13,690,449.08	19,343,066.65
d5) Pensiones y Jubilaciones	-	-	-	-	-	-
d6) Transferencias a Fideicomisos, Mandatos y Otros Análogos	-	-	-	-	-	-
d7) Transferencias a la Seguridad Social	-	-	-	-	-	-
d8) Donativos	-	-	-	-	-	-
d9) Transferencias al Exterior	-	-	-	-	-	-
E. Bienes Muebles, Inmuebles e Intangibles (E=e1+e2+e3+e4+e5+e6+e7+e8+e9)	30,890,708.40	- 23,095,508.31	7,895,198.09	5,868,963.35	5,902,015.17	1,928,234.74
e1) Mobiliario y Equipo de Administración	5,704,038.73	3,175,179.74	2,528,858.99	2,876,115.99	2,826,338.89	147,257.00
e2) Mobiliario y Equipo Educativo y Recreativo	68,040.65	101,514.69	169,555.34	167,425.20	167,425.20	2,130.04
e3) Equipos e Instrumental Médico y de Laboratorio	9,172.07	5,068.92	14,240.99	14,240.99	14,240.99	-
e4) Vehículos y Equipo de Transporte	4,411,128.65	-	4,411,128.65	1,002,000.00	1,002,000.00	3,409,128.65
e5) Equipo de Defensa y Seguridad	-	-	-	-	-	-
e6) Maquinaria, Otros Equipos y Herramientas	228,559.25	554,992.81	783,552.06	2,117,319.01	2,102,147.93	1,335,768.95
e7) Activos Biológicos	-	-	-	-	-	-
e8) Bienes Inmuebles	-	-	-	-	-	-
e9) Activos Intangibles	20,561,787.05	- 20,561,787.05	-	-	-	-
F. Inversión Pública (F=f1+f2+f3)	14,852,858.04	164,369,961.20	179,222,819.24	-	-	179,222,819.24
f1) Obra Pública en Bienes de Dominio Público	7,375,070.72	184,687,374.00	192,062,444.72	-	-	192,062,444.72
f2) Obra Pública en Bienes Propios	7,577,787.32	20,317,412.80	27,895,200.12	-	-	27,895,200.12
f3) Proyectos Productivos y Acciones de Fomento	-	-	-	-	-	-
G. Inversiones Financieras y Otras Provisiones (G=g1+g2+g3+g4+g5+g6+g7)	80,000,000.00	- 80,000,000.00	-	-	-	-
g1) Inversiones Para el Fomento de Actividad Económica	-	-	-	-	-	-
g2) Acciones y Participaciones de Capital	-	-	-	-	-	-
g3) Compra de Títulos y Valores	-	-	-	-	-	-
g4) Concesión de Préstamos	-	-	-	-	-	-
g5) Inversiones en Fideicomisos, Mandatos y Fideicomiso de Depósitos Naturales (Informales)	80,000,000.00	- 80,000,000.00	-	-	-	-
g6) Otras Inversiones Financieras	-	-	-	-	-	-
g7) Provisiones para Contingencias y Otras Especiales	-	-	-	-	-	-
H. Participaciones y Aportaciones (H=h1+h2+h3)	32,278,525.38	- 29,122,224.12	3,156,301.26	445,880.05	445,880.05	2,710,421.21
h1) Participaciones	-	-	-	-	-	-
h2) Aportaciones	-	-	-	-	-	-
h3) Convenios	32,278,525.38	- 29,122,224.12	3,156,301.26	445,880.05	445,880.05	2,710,421.21
I. Deuda Pública (I=i1+i2+i3+i4+i5+i6+i7)	148,304,926.30	95,971,848.23	244,276,774.53	244,406,503.93	244,406,503.93	129,628.40
i1) Amortización de la Deuda Pública	1,800,000.00	3,800,000.00	5,600,000.00	5,700,000.00	5,700,000.00	-
i2) Intereses de la Deuda Pública	30,000,000.00	10,768,994.31	40,768,994.31	40,789,994.31	40,789,994.31	-
i3) Comisión de la Deuda Pública	8,000,000.00	128,340.00	7,871,660.00	7,874,860.00	7,874,860.00	-
i4) Gastos de la Deuda Pública	-	-	-	-	-	-
i5) Costo por Cobertura	-	-	-	-	-	-
i6) Apoyos Financieros	-	-	-	-	-	-
i7) Adelantos de Ejercicios Fiscales Anteriores	106,504,926.30	61,428,294.82	167,933,221.12	180,062,849.62	180,062,849.62	129,628.40
II. Gasto Etiquetado (II=A+B+C+D+E+F+G+H+I)	611,891,847.82	24,912,790.90	636,804,638.72	756,798,332.26	690,333,652.22	119,993,693.51
A. Servicios Personales (A=a1+a2+a3+a4+a5+a6+a7)	97,823,364.87	5,815,778.00	103,739,142.87	103,063,157.63	103,063,157.63	875,966.34
a1) Remuneraciones al Personal de Carácter	87,812,689.50	5,323,979.00	93,136,668.50	93,136,668.50	93,136,668.50	678,587.56
a2) Remuneraciones Adicionales y Especiales	4,231,879.50	-	4,231,879.50	4,231,879.50	4,231,879.50	-
a3) Remuneraciones Adicionales y Especiales	-	-	-	-	-	-
a4) Seguridad Social	-	-	-	-	-	-
a5) Otras Prestaciones Sociales y Económicas	5,678,995.97	-	5,678,995.97	5,678,995.97	5,678,995.97	-
a6) Previsiones	-	591,800.00	591,800.00	594,401.22	593,211.02	2,601.22
a7) Pago de Estímulos a Servidores Públicos	-	-	-	-	-	-
B. Materiales y Suministros (B=b1+b2+b3+b4+b5+b6)	-	51,293,665.39	51,293,665.39	50,944,737.19	47,643,628.13	348,958.20
b1) Materiales de Administración, Emisión de Documentos y Artículos Oficiales	-	9,118,913.31	9,118,913.31	7,907,013.59	7,747,012.04	1,211,899.72
b2) Alimentos y Utensilios	-	-	-	-	-	-
b3) Materias Primas y Materiales de Producción y Comercialización	-	-	-	-	-	-
b4) Materiales y Artículos de Construcción y de Reparación	-	23,541,431.68	23,541,431.68	24,416,295.36	21,832,020.28	874,863.68
b5) Productos Químicos, Farmacéuticos y de Laboratorio	-	133,002.86	133,002.86	246,314.40	310,516.01	113,311.54
b6) Combustibles, Lubrificantes y Aditivos	-	20,000.00	20,000.00	-	-	20,000.00
b7) Vestuario, Blancos, Prondas de Protección y Artículos Deportivos	-	17,188,198.78	17,188,198.78	17,075,486.81	17,075,486.79	113,709.97
b8) Materiales y Suministros Para Seguridad	-	1,209,627.03	1,209,627.03	1,209,627.03	1,209,627.03	-
b9) Herramientas, Refacciones y Accesorios Menores	-	8,476.27	8,476.27	-	-	8,476.27
C. Servicios Generales (C=c1+c2+c3+c4+c5+c6+c7+c8)	5,224,627.99	20,431,182.50	25,655,810.49	28,843,977.89	24,701,259.89	4,188,167.40



MUNICIPIO DE SAN LUIS POTOSÍ, S.L.P. Estado Analítico del Ejercicio del Presupuesto de Egresos Detallado - LDF Clasificación por Objeto del Gasto (Capítulo y Concepto) Del 1 de enero al 31 de Diciembre de 2017 (b) (PESOS)						
Concepto (c)	Egresos					
	Aprobado (d)	Ampliaciones (Reducciones)	Modificado	Devengado	Pagado	Subejercicio (e)
c1) Servicios Básicos	-	2,000,000.00	2,000,000.00	1,487,234.73	495,744.91	512,765.27
c2) Servicios de Arrendamiento	-	16,994,222.50	16,994,222.50	16,195,907.06	16,195,907.05	798,315.44
c3) Servicios Profesionales, Científicos, Técnicos	-	-	-	-	-	-
c4) Servicios Financieros, Bancarios y Comerciales	-	-	-	-	-	-
c5) Servicios de Instalación, Reparación, Mantenimiento y Conservación	1,890,396.99	500,000.00	2,390,396.99	3,002,856.41	2,891,278.72	612,459.42
c6) Servicios de Comunicación Social y Pública	-	-	-	-	-	-
c7) Servicios de Traslado y Viáticos	-	60,000.00	60,000.00	29,543.55	29,543.55	30,456.45
c8) Servicios Oficiales	-	876,960.00	876,960.00	876,960.00	876,960.00	-
c9) Otros Servicios Generales	3,334,231.00	-	3,334,231.00	8,251,476.14	4,211,827.66	4,917,245.14
D. Transferencias, Asignaciones, Subsidios y Otras Ayudas (D=d1+d2+d3+d4+d5+d6+d7+d8+d9)	-	125,192,165.62	125,192,165.62	123,523,535.18	119,139,283.17	1,868,630.44
d1) Transferencias Internas y Asignaciones al Sector Público	-	-	-	-	-	-
d2) Transferencias al Resto del Sector Público	-	-	-	-	-	-
d3) Subsidios y Subvenciones	-	-	-	-	-	-
d4) Ayudas Sociales	-	125,192,165.62	125,192,165.62	123,523,535.18	119,139,283.17	1,868,630.44
d5) Pensiones y Jubilaciones	-	-	-	-	-	-
d6) Transferencias a Fideicomisos, Mandatos y Otros Análogos	-	-	-	-	-	-
d7) Transferencias a la Seguridad Social	-	-	-	-	-	-
d8) Donativos	-	-	-	-	-	-
d9) Transferencias al Exterior	-	-	-	-	-	-
E. Bienes Muebles, Inmuebles e Intangibles (E=e1+e2+e3+e4+e5+e6+e7+e8+e9)	-	20,755,143.25	20,755,143.25	21,324,376.95	20,985,565.67	589,233.70
e1) Mobiliario y Equipo de Administración	-	100,258.00	100,258.00	-	-	100,258.00
e2) Mobiliario y Equipo Educativo y Recreativo	-	2,130.00	2,130.00	-	-	2,130.00
e3) Equipo e Instrumental Médico y de Laboratorio	-	-	-	-	-	-
e4) Vehículos y Equipo de Transporte	-	10,497,406.70	10,497,406.70	12,500,535.35	12,239,863.35	2,003,128.65
e5) Equipo de Defensa y Seguridad	-	6,356,419.52	6,356,419.52	6,356,419.52	6,356,419.52	-
e6) Maquinaria, Otros Equipos y Herramientas	-	3,803,189.03	3,803,189.03	2,467,422.08	2,389,282.80	1,335,766.95
e7) Activos Biológicos	-	-	-	-	-	-
e8) Bienes Inmuebles	-	-	-	-	-	-
e9) Activos Intangibles	-	-	-	-	-	-
F. Inversión Pública (F=f1+f2+f3)	-	297,204,347.51	297,204,347.51	354,881,573.88	310,851,946.06	67,887,226.37
f1) Obra Pública en Bienes de Dominio Público	-	248,421,428.90	248,421,428.90	336,119,714.04	279,369,714.72	67,898,285.14
f2) Obra Pública en Bienes Propios	-	46,782,918.61	46,782,918.61	28,771,859.84	31,482,231.34	20,011,058.77
f3) Proyectos Productivos y Acciones de Fomento	-	-	-	-	-	-
G. Inversiones Financieras y Otras Provisiones (G=g1+g2+g3+g4+g5+g6+g7)	-	-	-	-	-	-
g1) Inversiones para el Fomento de Actividades Productivas	-	-	-	-	-	-
g2) Acciones y Participaciones de Capital	-	-	-	-	-	-
g3) Compra de Títulos y Valores	-	-	-	-	-	-
g4) Concesión de Préstamos	-	-	-	-	-	-
g5) Inversiones en Fideicomisos, Mandatos y Fiducias	-	-	-	-	-	-
g6) Otras Inversiones Financieras	-	-	-	-	-	-
g7) Provisiones para Contingencias y Otras Reservas	-	-	-	-	-	-
H. Participaciones y Aportaciones (H=h1+h2+h3)	508,843,854.86	495,879,522.37	12,964,332.49	12,964,332.49	13,713,860.82	-
h1) Participaciones	-	-	-	-	-	-
h2) Aportaciones	508,843,854.86	495,879,522.37	12,964,332.49	12,964,332.49	13,713,860.82	-
h3) Convenios	-	-	-	-	-	-
I. Deuda Pública (I=i1+i2+i3+i4+i5+i6+i7)	-	-	-	50,242,641.05	50,242,641.05	50,242,641.05
i1) Amortización de la Deuda Pública	-	-	-	-	-	-
i2) Intereses de la Deuda Pública	-	-	-	-	-	-
i3) Comisiones de la Deuda Pública	-	-	-	-	-	-
i4) Gastos de la Deuda Pública	-	-	-	-	-	-
i5) Costo por Coberturas	-	-	-	-	-	-
i6) Apoyos Financieros	-	-	-	50,242,641.05	50,242,641.05	50,242,641.05
i7) Adopción de Ejercicios Fiscales Anteriores	-	-	-	-	-	-
III. Total de Egresos (III = I + II)	2,850,000,000.00	72,137,605.91	2,877,862,394.00	2,877,862,394.12	2,744,127,798.37	0.03

C. RICARDO SALLARDO JUÁREZ
PRESIDENTE MUNICIPAL
AUTORIZA

C.P. JESÚS EMMANUEL RAMOS HERNÁNDEZ
TESORERO MUNICIPAL
ELABORA

LIC. MARIA ISABEL GONZÁLEZ TOVAR
SINDICO MUNICIPAL
C.O.B.O.

LIC. IGNACIO GONZÁLEZ RIVAS
CONTRALOR
REVISÓ

Cuerpo del formato	
(a) Nombre del Ente Público:	Este estado analítico se presenta por cada uno de los Entes Públicos de las Entidades Federativas y Municipios, es decir, los poderes Ejecutivo, Legislativo y Judicial; los organismos autónomos; los organismos descentralizados; empresas de participación estatal mayoritaria y fideicomisos, así como cualquier otro ente sobre el que las Entidades Federativas y los Municipios tengan control sobre sus decisiones o acciones. En el caso de la Ciudad de México, el Poder Ejecutivo incluye adicionalmente a sus alcaldías.
(b) Período de presentación:	Este informe se presenta de forma trimestral acumulando cada período del ejercicio, con la desagregación de la información financiera ocurrida entre el inicio y el final del período, así como de manera anual, en la Cuenta Pública.
(c) Aprobado:	Esta información se presentará en términos anualizados.
(d) Subejercicio:	Representa el importe obtenido de la diferencia entre el Egreso Modificado y el Egreso Devengado.



MUNICIPIO DE SAN LUIS POTOSÍ, S.L.P.						
Estado Analítico del Ejercicio del Presupuesto de Egresos Detallado - LDF						
Clasificación Administrativa						
Del 1 de enero al 31 de diciembre 2017						
(PESOS)						
Concepto (c)	Egresos					Subejercicio (e)
	Aprobado (d)	Ampliaciones/ (Reducciones)	Modificado	Devengado	Pagado	
I. Gasto No Etiquetado (I=A+B+C+D+E+F+G+H)	2,338,108,152.18	- 97,050,396.81	2,241,057,755.37	2,121,064,061.86	2,055,794,146.15	118,993,693.51
OF. DE PRESIDENCIA MUNICIPAL	26,193,127.76	21,783,459.56	47,976,587.32	10,760,305.20	10,749,589.19	37,216,282.12
DES. DE PROY. INSTS. Y GESTION	4,410,901.31	- 1,078,541.80	3,332,419.51	1,611,360.80	1,610,421.73	1,721,058.71
OF. DE TESORERIA MUNICIPAL	420,422,983.11	- 203,148,327.90	217,274,655.21	363,063,668.75	388,990,623.94	- 145,789,013.54
EJECUCION FISCAL	1,040,448.36	- 290,741.00	749,707.36	482,167.21	480,758.60	267,540.15
PARQUIMETROS.	16,804,613.72	1,356,072.79	18,160,686.51	9,131,174.17	9,118,637.02	9,029,512.34
OF. OFICIALIA MAYOR	33,892,810.13	13,906,119.66	47,798,929.79	25,552,671.87	25,520,560.54	22,246,257.92
DIRECCION DE RECURSOS HUMANOS	64,245,315.94	- 77,058,568.84	12,813,252.90	16,777,424.09	15,289,771.40	29,590,676.99
COORD.GRAL.DE SERVICIOS GRALES	23,006,034.34	3,159,132.52	19,846,901.82	16,657,688.09	16,607,638.07	3,189,213.73
COORD.GRAL.DE PATRIMONIO	4,864,920.47	- 11,527,377.86	6,562,457.39	3,526,832.53	3,518,850.40	- 10,089,289.92
COORD.GRAL.SERVICIOS MEDICOS	39,849,624.12	109,114,470.32	148,964,094.44	148,288,443.33	136,911,981.93	875,651.11
OF. CONTRALORIA MUNICIPAL	14,893,866.76	- 588,074.00	14,305,792.76	11,743,299.85	11,732,339.60	2,582,482.91
DESARROLLO ECONOMICO	9,019,386.80	863,351.10	9,882,737.90	9,778,703.84	9,724,719.06	104,034.06
OF. COMUNICACION SOCIAL	29,974,490.31	- 2,526,749.72	27,447,740.59	82,915,228.62	81,834,853.57	55,467,488.03
DIRECCION DE COMPRAS	19,543,179.48	- 7,838,096.57	11,605,082.91	8,688,332.75	8,638,894.51	2,918,750.16
DIR. DE INNOVACION TECNOLOGICA	29,137,220.82	- 11,983,361.97	17,153,858.85	24,958,224.75	23,688,788.51	7,804,365.80
SECRETARIA TECNICA	8,754,076.98	- 166,162.00	8,587,914.98	8,247,546.18	6,243,269.33	2,340,368.80
OF. ECOLOGIA Y ASEO PUBLICO	289,941,346.77	- 9,246,244.86	280,695,101.91	271,373,382.68	224,522,079.06	9,321,719.23
OFICINA DE PARQUES Y JARDINES	63,082,748.61	- 7,285,326.81	55,797,421.80	49,215,954.02	49,042,872.74	6,581,487.78
DEPTO. DE CEMENTERIOS	16,352,638.31	- 2,066,600.00	14,286,038.31	10,322,964.35	10,286,809.67	3,963,073.96
OF. CATASTRO	29,792,585.36	- 411,178.30	29,381,406.06	25,355,796.45	25,315,650.90	4,025,609.61
OF. ALUMBRADO	142,137,040.41	- 7,589,100.66	149,726,141.07	161,842,285.27	160,370,033.01	- 12,116,144.20
DEPTO. DE FOMENTO A LAS ARTES	4,455,939.43	- 579,632.00	3,876,307.43	12,148.30	12,148.30	3,864,159.13
CULTURAS POPULARES	2,268,322.21	- 148,494.00	2,119,828.21	-	-	2,119,828.21
DIR. DE DESARROLLO CULTURAL	10,533,364.57	- 8,444,254.37	18,977,618.94	2,928,480.86	2,877,916.10	16,049,137.88
DEPTO. PLAZAS MERCADOS Y PISO	31,408,854.86	- 1,043,267.00	30,365,587.86	24,501,205.78	24,421,380.22	5,864,382.08
ACTIVIDADES COMERCIALES Y ESPE	13,338,453.32	- 1,693,553.00	15,032,006.32	13,437,090.73	13,346,354.12	1,594,915.59
SUBDIRECCION INSPECCION GENERA	24,495,890.60	- 2,878,749.00	21,617,141.60	16,414,157.38	16,367,203.65	5,202,984.24
DEPTO. DE ANUNCIOS	734,034.36	-	734,034.36	379,213.14	378,274.07	354,821.22
OFICINA DE RASTRO MUNICIPAL	38,205,726.75	- 5,557,398.64	32,648,328.11	31,184,384.50	30,873,427.40	1,463,943.81
EDUCACION MUNICIPAL	40,248,182.92	- 2,923,173.00	37,325,009.92	44,361,385.04	44,250,567.76	7,036,385.12
TURISMO	10,391,723.43	- 6,553,518.00	16,945,241.43	22,237,279.94	22,034,620.87	5,292,038.51
DIRECCION DE POLICIA PREVENTIV	326,878,279.08	- 43,026,107.20	283,852,171.88	269,051,788.23	268,278,750.59	14,800,383.65
DIRECCION DE TRANSITO	27,643,989.11	- 4,365,890.00	23,278,099.11	18,640,000.17	18,601,028.60	4,638,098.94
OF. DE REGIDORES	32,318,721.30	- 4,817,918.64	27,500,804.88	16,588,647.92	18,575,792.10	10,914,158.74
SINDICATURA ADMINISTRATIVA	53,402,438.66	- 16,276.00	53,418,712.66	8,017,101.40	7,388,784.72	45,401,611.26
OFICINA DE ASUNTOS JURIDICOS	10,373,385.77	- 7,419.00	10,365,966.77	6,702,355.49	6,694,379.72	3,663,611.28
OF. DE SECRETARIA GENERAL	23,193,620.76	- 306,247.00	22,887,373.76	13,210,948.75	14,456,172.98	9,676,425.01
RECLUTAMIENTO	1,842,099.95	- 31,262.00	1,873,361.95	2,303,533.62	2,303,533.62	430,171.67
OFICIALES DEL REGISTRO CIVIL	17,245,247.44	- 2,198,897.29	15,046,350.15	13,205,807.80	13,165,059.54	1,840,542.35
PROTECCION CIVIL	10,826,496.10	- 593,757.00	10,332,739.10	14,202,091.67	14,141,383.52	3,869,352.57
OF. D.I.F. MPAL	74,786,267.80	- 6,151,295.14	68,634,972.66	58,350,123.90	58,147,046.69	10,284,848.76
DESARROLLO SOCIAL	91,433,194.27	- 29,176,635.24	62,256,559.03	71,038,176.86	70,535,334.34	8,781,617.83
DEPTO.PROMOCION SOCIAL	5,517,539.01	- 768,084.00	4,749,455.01	1,914,708.22	1,914,708.22	2,834,746.79
DEPTO.DESARROLLO SOCIAL MPAL	489,040.01	- 459,248.00	29,792.01	-	-	29,792.01
DEPORTES	2,525,160.81	- 693,658.76	1,831,502.05	3,371,682.22	3,294,816.15	1,540,180.17
OF DIRECC ATENCION A LA MUJER	1,549,514.67	- 454,405.00	1,095,109.67	1,019,199.92	1,011,891.31	75,909.75
OF. DE IMAGEN URBANA	21,447,752.22	- 801,159.50	22,248,911.72	28,150,224.38	27,840,129.76	5,901,312.66
OF. ADMON Y DES. URBANO	17,179,576.72	- 864,569.00	16,315,007.72	14,533,191.30	14,507,456.08	1,681,796.42
OBRAS PUBLICAS	63,242,312.60	- 201,494,208.75	264,736,519.35	106,389,099.48	103,593,503.72	158,347,419.87
OF. DELEGACION DE POZOS	52,739,179.14	- 5,665,587.85	47,073,591.29	33,842,730.74	33,754,428.71	13,130,860.55
OF. DELEGACION DE BOCAS	22,335,045.23	- 1,874,590.00	20,460,455.23	13,995,517.18	13,973,887.81	6,464,938.05
OF. DELEGACION LA PILA	17,499,381.21	- 17,587,674.61	88,293.40	12,690,322.06	12,655,132.70	- 12,778,615.46
II. Gasto Etiquetado (II=A+B+C+D+E+F+G+H)	611,891,847.82	24,912,780.80	636,804,638.72	756,798,332.26	690,333,652.22	119,993,693.54
OF. DE TESORERIA MUNICIPAL	3,334,231.00	-	3,334,231.00	57,894,117.19	53,854,468.71	54,559,886.19
DIRECCION DE RECURSOS HUMANOS	-	-	-	-	-	-

OF. ECOLOGIA Y ASEO PUBLICO	1,890,396.99	160,000.00	2,050,396.99	2,057,000.74	2,057,000.74	-	6,603.75
DIRECCION DE POLICIA PREVENTIV	97,823,364.87	49,877,877.31	147,701,242.28	151,981,226.91	151,981,226.91	-	4,279,984.63
OF. D.I.F. MPAL.	-	5,680,811.00	5,680,811.00	5,630,696.37	2,000,000.01	-	50,114.63
DESARROLLO SOCIAL	508,843,854.86	354,368,812.32	154,475,042.54	148,390,023.67	143,253,158.76	-	6,085,018.87
OBRAS PUBLICAS	-	323,496,215.67	323,496,215.67	390,845,267.38	337,187,797.09	-	67,349,051.71
OF. DELEGACION LA PILA	-	66,699.24	66,699.24	-	-	-	66,699.24
III. Total de Egresos (III = I + II)	2,950,000,000.00	- 72,137,605.91	2,877,862,394.09	2,877,862,394.12	2,746,127,798.37	-	0.03

C. RICARDO GALLARDO JUÁREZ
 PRESIDENTE MUNICIPAL
 AUTORIZÓ

LIC. MARIA ISABEL GONZÁLEZ TOVAR
 SINDICO MUNICIPAL
 Vo.Bo.

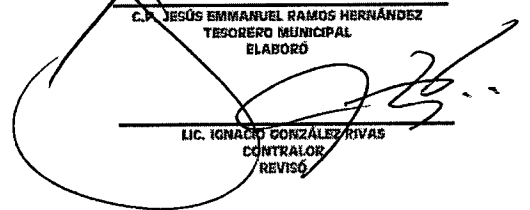
C.P. JESÚS EMMANUEL RAMOS HERNÁNDEZ
 TESORERO MUNICIPAL
 ELABORÓ

LIC. IGNACIO GONZÁLEZ RIVAS
 CONTRALOR
 REVISÓ

Cuerpo del formato:

(a) **Nombre del Ente Público:** Este estado analítico se presenta por cada uno de los Entes Públicos de las Entidades Federativas y Municipios, es decir, los poderes Ejecutivo, Legislativo y Judicial; los organismos autónomos; los organismos descentralizados, empresas de participación estatal mayoritaria y fideicomisos, así como cualquier otro ente sobre el que las Entidades Federativas y los Municipios tengan control sobre sus decisiones o acciones. En el caso de la Ciudad de México, el Poder Ejecutivo incluye adicionalmente a sus alcaldías.

(b) **Periodo de presentación:** Este informe se presenta de forma trimestral acumulando cada periodo del ejercicio, con la desagregación de la información financiera ocurrida entre el inicio y el final del periodo, así como de manera anual, en la Cuenta Pública.

(d) **Aprobado:** Esta información se presentará en términos anualizados.

(e) **Subejercicio:** Representa el importe obtenido de la diferencia entre el Egreso Modificado y el Egreso Devengado.

MUNICIPIO DE SAN LUIS POTOSÍ, S.L.P. Estado Analítico del Ejercicio del Presupuesto de Egresos Detallado - LDF Clasificación de Servicios Personales por Categoría Del 1 de enero al 31 de Diciembre de 2017 (PESOS)						
Concepto (c)	Egresos					Subejercicio (e)
	Aprobado (d)	Ampliaciones/ (Reducciones)	Modificado	Devengado	Pagado	
I. Gasto No Etiquetado (I=A+B+C+D+E+F) A. Personal Administrativo y de Servicio Público B. Magisterio C. Servicios de Salud (C=c1+c2) c1) Personal Administrativo c2) Personal Médico, Paramédico y afín D. Seguridad Pública E. Gastos asociados a la implementación de nuevas leyes federales o reformas a las mismas (E = e1 + e2) e1) Nombre del Programa o Ley 1 e2) Nombre del Programa o Ley 2 F. Sentencias laborales definitivas	1225000	0	25000	30000	30000	
NO APLICA						
II. Gasto Etiquetado (II=A+B+C+D+E+F) A. Personal Administrativo y de Servicio Público B. Magisterio C. Servicios de Salud (C=c1+c2) c1) Personal Administrativo c2) Personal Médico, Paramédico y afín D. Seguridad Pública E. Gastos asociados a la implementación de nuevas leyes federales o reformas a las mismas (E = e1 + e2) e1) Nombre del Programa o Ley 1 e2) Nombre del Programa o Ley 2 F. Sentencias laborales definitivas III. Total del Gasto en Servicios Personales (III = I + II)						

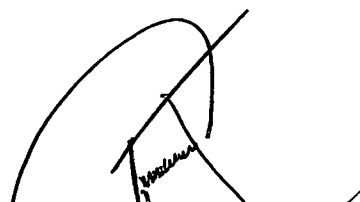
C. RICARDO CALLARDO JUÁREZ
 PRESIDENTE MUNICIPAL
 AUTORIZÓ

MC. MARCELA ABEL GONZÁLEZ TOVAR
 SINDICO MUNICIPAL
 Vo.Bo.

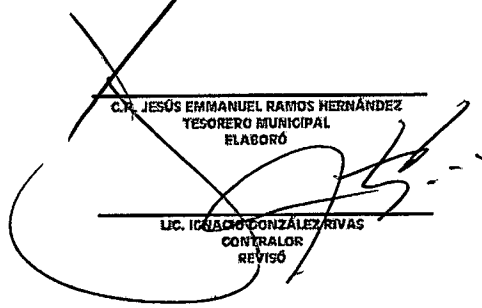
CP. JESÚS EMMANUEL RAMOS HERNÁNDEZ
 TESORERO MUNICIPAL
 ELABORÓ

LIC. IGNACIO GONZÁLEZ RIVAS
 CONTRALOR
 REVISÓ

Cuerpo del formato:

(a) **Nombre del Ente Público:** Este estado analítico se presenta por cada uno de los Entes Públicos de las Entidades Federativas y Municipios, es decir, los poderes Ejecutivo, Legislativo y Judicial; los organismos autónomos; los organismos descentralizados, empresas de participación estatal mayoritaria y fideicomisos, así como cualquier otro ente sobre el que las Entidades Federativas y los Municipios tengan control sobre sus decisiones o acciones. En el caso de la Ciudad de México, el Poder Ejecutivo incluye adicionalmente a sus alcaldías.

(b) **Periodo de presentación:** Este Informe se presenta de forma trimestral acumulando cada periodo del ejercicio, con la desagregación de la información financiera ocurrida entre el inicio y el final del periodo, así como de manera anual, en la Cuenta Pública.

(d) **Aprobado:** Esta información se presentará en términos anualizados.

(e) **Subejercicio:** Representa el importe obtenido de la diferencia entre el Egreso Modificado y el Egreso Devengado

Indicadores de Observación		Implementación		Resultado		Fondamento	Comentarios
SI	NO	Fecha estimada de cumplimiento	Monto o valor (pesos/miles)	Indicador (cantidad)	Indicador (valor)		
MUNICIPIO DE SAN LUIS POTOSÍ, S.L.P. Guía de Cumplimiento de la Ley de Disciplina Financiera de las Entidades Federativas y Municipios - LDF Del 1 de enero al 31 de diciembre de 2017							
A. INDICADORES CUANTITATIVOS							
1. Balance Presupuestario Escarificado							
a. Proposito	X	Indicador de Ley de Egresos y Presupuesto de Egresos	pesos	Art. 6 y 19 de la LDF	PERIODO OFICIAL 3 ENERO 2017		
b. Aprobado	X	Ley de Egresos y Presupuesto de Egresos	pesos	Art. 6 y 18 de la LDF	PERIODO OFICIAL 3 ENERO 2017		
c. Ejecutado	X	Cuentas Públicas / Formas e LDF	pesos	Art. 6 y 19 de la LDF	PERIODO OFICIAL 3 ENERO 2017		
2. Balance Presupuestario de Recursos Disponibles							
a. Proposito	X	Indicador de Ley de Egresos y Presupuesto de Egresos	pesos	Art. 6 y 19 de la LDF			
b. Aprobado	X	Ley de Egresos y Presupuesto de Egresos	pesos	Art. 6 y 18 de la LDF			
c. Ejecutado	X	Cuentas Públicas / Formas e LDF	pesos	Art. 6 y 19 de la LDF			
3. Financiamiento Neto dentro del Techo de Financiamiento Neto							
a. Proposito	X	Indicador de Ley de Egresos y Presupuesto de Egresos	pesos	Art. 6 y 19 de la LDF			
b. Aprobado	X	Ley de Egresos y Presupuesto de Egresos	pesos	Art. 6 y 18 de la LDF			
c. Ejecutado	X	Cuentas Públicas / Formas e LDF	pesos	Art. 6 y 19 de la LDF			
4. Recursos Destinados a la Atención de Desastres Naturales							
a. Proposito	X	Indicador de Ley de Egresos	pesos	Art. 6, 19 y 46 de la LDF	PUBLICADA EN EL PERIODO OFICIAL 3 DE DICIEMBRE DE 2018		
b. Aprobado	X	Ley de Egresos	pesos	Art. 6, 19 y 46 de la LDF	PUBLICADA EN EL PERIODO OFICIAL 31 DE DICIEMBRE DE 2018		
c. Ejecutado	X	Cuentas Públicas / Formas e LDF	pesos	Art. 6, 19 y 46 de la LDF			
5. Techo para servicios personales							
a. Aprobado en el Presupuesto de Egresos	X	Reporte Techo Formas e LDF	pesos	Art. 10 y 21 de la LDF			
b. Ejecutado	X	Reporte Techo Formas e LDF	pesos	Art. 13 Inico. Y 21 de la LDF			
6. Aprobación de gasto para comisiones de pago de derechos de APRO							
a. Aprobación en el Presupuesto de Egresos	X	Presupuesto de Egresos	pesos	Art. 11 y 21 de la LDF			
7. Techo de ADEFA5 para el Mercado Local							
a. Proposito	X	Proyecto de Presupuesto de Egresos	pesos	Art. 12 de la LDF	REPORTE DEL PRESUPUESTO PARA 2017		
b. Aprobado	X	Reporte Techo Formas e LDF	pesos	Art. 12 y 20 de la LDF			
c. Ejecutado	X	Cuentas Públicas / Formas e LDF	pesos	Art. 12 y 20 de la LDF			
B. INDICADORES CUALITATIVOS							
1. Redacción de Ley de Ingresos y Proyecto de Presupuesto de Egresos							
a. Definitiva emitida, analizada y enviada para el ejercicio (económico)	X	Indicador de Ley de Egresos y Presupuesto de Egresos		Art. 5 y 18 de la LDF			
b. Proyecciones de ejercicios posteriores	X	Indicador de Ley de Egresos y Presupuesto de Egresos		Art. 5 y 18 de la LDF			
c. Descripción de riesgos económicos y proyección de acción para enfrentarlos	X	Indicador de Ley de Egresos y Presupuesto de Egresos		Art. 5 y 18 de la LDF			
d. Realización de ejercicios anteriores y el ejercicio actual en cuestión	X	Indicador de Ley de Egresos y Presupuesto de Egresos		Art. 5 y 18 de la LDF			
e. Estado actual de las proyecciones de sus indicadores	X	Indicador de Ley de Egresos y Presupuesto de Egresos		Art. 5 y 18 de la LDF			
2. Balance Presupuestario de Recursos Disponibles, en caso de ser negativo							



C.P. JESÚS EMANUEL RAMOS HERNÁNDEZ
TESORERO MUNICIPAL
ELABORÓ
LIC. IGNACIO GONZÁLEZ RIVAS
CONTRALOR
REVISÓ

C. RICARDO GILBERTO JUÁREZ
PRESIDENTE MUNICIPAL
OTORIZÓ
LIC. MARIÁNEZ GONZÁLEZ TOVAR
SEMAYOR MUNICIPAL
V.O.B.O.

Indicadores de Oportunitad		Implementación		Resultado		Comentario	
		SI	NO				
Razonamiento excepcional que justifica el Balance Presupuestario de Recursos Disponibles negativo		Reserva de Ley de Fianza o Proyecto de Presupuesto de Recursos Disponibles negativo		Reserva de Ley de Fianza o Proyecto de Presupuesto de Recursos Disponibles negativo			
Fuente de recursos para cubrir el Balance Presupuestario de Recursos Disponibles negativo		Recursos de Ley de Fianza o Proyecto de Presupuesto de Recursos Disponibles negativo		Recursos de Ley de Fianza o Proyecto de Presupuesto de Recursos Disponibles negativo			
Cubre el Balance Presupuestario de Recursos Disponibles negativo		Reserva de Ley de Fianza o Proyecto de Presupuesto de Recursos Disponibles negativo		Reserva de Ley de Fianza o Proyecto de Presupuesto de Recursos Disponibles negativo			
Informe trimestral sobre el avance de las acciones para recuperar el Balance Presupuestario de Recursos Disponibles		Informe Trimestral y Campaña Publicitaria		Informe Trimestral y Campaña Publicitaria			
Servicios Personales		Proyectos de Presupuesto		Proyectos de Presupuesto			
a. Remuneraciones de los servidores públicos		X		X		Art. 10 y 21 de la LDF DEVENGADO COG 111	
b. Subsidios, pasajes de plaza y otros						Art. 10 y 21 de la LDF	
INDICADORES CUANTITATIVOS							
1. Figuras Excedentes derivadas de Figuras de Libre Disposición							
a. Monto de Figuras Excedentes derivadas de LD		X		Cuotas Públicas		Art. 14 y 21 de la LDF pesos	
b. Monto de Figuras Excedentes derivadas de LD restadas al fin del A. 14 fracción I de la LDF		X		Cuotas Públicas		Art. 14 y 21 de la LDF pesos	
c. Monto de Figuras Excedentes derivadas de LD distribuidas al fin del A. 14 fracción II, a) de la LDF		X		Cuotas Públicas		Art. 14 y 21 de la LDF pesos	
d. Monto de Figuras Excedentes derivadas de LD distribuidas al fin del A. 14 fracción II, b) de la LDF		X		Cuotas Públicas		Art. 14 y 21 de la LDF pesos	
e. Monto de Figuras Excedentes derivadas de LD distribuidas al fin del artículo noveno transitorio de la LDF		X				Art. Noveno Transitorio de la LDF pesos	
B. INDICADORES CUALITATIVOS							
1. Análisis Costo-Beneficio para programas o proyectos de inversión mayores a 10 millones de USD		X		Figuras de Reserva de Ley de Fianza o Proyecto de Presupuesto de Recursos Disponibles		Art. 13 fracc. III y 21 de la LDF	
2. Análisis de conveniencia y análisis de transferencias de riesgos de los proyectos APF		X		Figuras de Reserva de Ley de Fianza o Proyecto de Presupuesto de Recursos Disponibles		Art. 13 fracc. III y 21 de la LDF	
3. Identificación de población objetivo, destino y temporalidad de subsidios		X		Figuras de Reserva de Ley de Fianza o Proyecto de Presupuesto de Recursos Disponibles		Art. 13 fracc. III y 21 de la LDF	
INDICADORES DE DEUDA PÚBLICA							
A. INDICADORES CUANTITATIVOS							
1. Obligaciones a Corto Plazo							
a. Límite de Obligaciones a Corto Plazo		X				Art. 30 fracc. I de la LDF pesos	
b. Obligaciones a Corto Plazo		X				Art. 30 fracc. I de la LDF pesos	

MUNICIPIO DE SAN LUIS POTOSÍ S.L.P.
 Guía de Cumplimiento de la Ley de Disciplina Financiera de las Entidades Federativas y Municipios - LDF
 Del 1 de enero al 31 de diciembre de 2017



SAN LUIS POTOSÍ
11 de Septiembre del 2015

Anexo AOA-01

MUNICIPIO DE SAN LUIS POTOSÍ, S.L.P.

Relación de obras y acciones del ejercicio fiscal 2017

(2) Nº. del progr.	(3) Clasificación del proyecto	(4) Rubro de Inversión	(5) Nombre y descripción del proyecto	(6) Localidad y/o Colonia	(7) Total	Estructura financiera				(8) Número de beneficiarios de la obra	(9) Modalidad de ejecución
						Origen del recurso					
						Fondo 1 (Beneficiarios)	Fondo 2 (RFM)	Fondo 3 (FSM)	Fondo 4 (T)		
2883971		SL: DESARROLLO DEL DEPORTE	Programa Municipal de Fomento Deportivo y Activación Física (Adquisición de implementos deportivos para llevar a cabo actividades deportivas en diferentes puntos del Municipio de San Luis Potosí).	MUNICIPIO DE SAN LUIS POTOSÍ	1,450,000.00		1,450,000.00			20000	IR 073-2017
2883972		SE: ASISTENCIA SOCIAL Y DESARROLLO COMUNITARIO	Ciclovia Dominical 2017 (Beca a personal de apoyo en atención a la ciudadanía todos los domingos del año, atendiendo en dos puntos de la ciudad, Boulevard Esportiva y Avenida Carranza).	MUNICIPIO DE SAN LUIS POTOSÍ	287,360.00		287,360.00			1716	Administración Directa
2883973		SL: DESARROLLO DEL DEPORTE	Equipamiento para la Ciclovia Dominical (Como apoyo y debido a la gran demanda al programa Ciclovia Dominical, se adquirieron 218 bicicletas para uso de los ciudadanos que asisten al mismo).	MUNICIPIO DE SAN LUIS POTOSÍ	554,000.00		554,000.00			2030	IR 026-2017
2883974		SE: ASISTENCIA SOCIAL Y DESARROLLO COMUNITARIO	Programa Alimentario 2017 (Dotar a las familias de paquetes alimenticios que se encuentran en las colonias, comunidades y demarcaciones enmarcadas en situación vulnerable y así procurar el equilibrio de ingesta alimenticia y fomentar mejores hábitos en su nutrición (2 entregas de 40,000 y 3 entregas de 45,000)).	MUNICIPIO DE SAN LUIS POTOSÍ	67,080,348.28		67,080,348.28			45000	Autorizado por Comité
2883981		UI: FORTALECIMIENTO MUNICIPAL	Equipamiento o Instalación de plantas purificadoras, varias colonias 2017 (Dotación de equipo para instalación de plantas purificadoras de agua con la finalidad de producir agua purificada para consumo humano de excelente calidad).	MUNICIPIO DE SAN LUIS POTOSÍ	878,159.28		878,159.28			30000	IR 050-2017
2883982		UI: FORTALECIMIENTO MUNICIPAL	Suministro de insumos para purificadoras (Dotar de suministro de material para el buen funcionamiento de las plantas purificadoras de agua).	MUNICIPIO DE SAN LUIS POTOSÍ	4,252,284.97		4,252,284.97			40000	IR 019-2017, IR 027-2017, IR 051-2017, IR 063-2017, IR 071-2017, IR 81-2017, IR 084-2017, IR 091-2017
2883983		SH: VIVIENDA	Mejoramiento de Vivienda Morales Saucito (Adquisición de pintura para mejorar las fachadas de las Unidades Habitacionales y viviendas).	FRANCO MORALES SAUCITO	1,057,920.00		1,057,920.00			10000	IR 020-2017
2883984		SH: VIVIENDA	Mejoramiento de Vivienda Unidad Habitacional Arbolitos y Col. Julian Carrillo (Adquisición de pintura para mejorar las fachadas de las Unidades Habitacionales y viviendas).	ARBOLITOS	3,558,439.00		3,558,439.00			15000	IR 015-2017, IR 024-2017, IR 049-2017, IR 056-2017
2884023		SE: ASISTENCIA SOCIAL Y DESARROLLO COMUNITARIO	Programa de Apoyo a Madres Solteras 2017 (Apoyo económico para 1,200 Madres solteras que consistió en otorgar una entrega por la cantidad de \$700.00).	MUNICIPIO DE SAN LUIS POTOSÍ	840,000.00		840,000.00			1200	Administración Directa
2884024		SE: ASISTENCIA SOCIAL Y DESARROLLO COMUNITARIO	Programa de Apoyo al Adulto Mayor 2017 (Apoyo económico para 3,800 Adultos mayores que consistió en otorgar una entrega por la cantidad de \$700.00).	MUNICIPIO DE SAN LUIS POTOSÍ	2,660,000.00		2,660,000.00			3800	Administración Directa
2884025		SE: ASISTENCIA SOCIAL Y DESARROLLO COMUNITARIO	Programa Regreso a Clases 2017 (Dotar de una beca en especie que consistió en útiles escolares a 40,000 alumnos de nivel primaria y 20,000 alumnos de nivel secundaria, dentro del Municipio de San Luis Potosí, y así tratar de combatir el rezago y deserción educativa en los estudiantes).	VARIAS	23,642,999.03		23,642,999.03			60000	Licitación Pública
2884028		SH: VIVIENDA	Mejoramiento de Vivienda Unidad Habitacional Simón Díaz (Adquisición de pintura y suministros para mejorar las fachadas de las Unidades Habitacionales y viviendas).	SIMÓN DÍAZ	3,591,145.62		3,591,145.62			5000	IR 052-2017, IR 065-2017, IR 070-2017, IR 079-2017
2884029		SE: ASISTENCIA SOCIAL Y DESARROLLO COMUNITARIO	Apoyo a la discapacidad (donación de aparatos auditivos y ortopédicos) (Otorgar donación de aparatos auditivos y ortopédicos como son sillas de ruedas, bastones, andadores, muletas, para generar mejores condiciones de vida y lograr una mejor integración social de las personas con discapacidad).	MUNICIPIO DE SAN LUIS POTOSÍ	580,810.00		580,810.00			550	IR 078-2017
2884030		SV: INFRAESTRUCTURA BANCA DE SALUD	Tratamiento complementario de toxina botulínica para personas con discapacidad (Aplicación de tipo TB tipo A para los pacientes de la Unidad Básica de Rehabilitación que presenten Espasticidad por alguna deficiencia, complementando así su tratamiento médico).	MUNICIPIO DE SAN LUIS POTOSÍ	839,573.00		839,573.00			64	Contrato DIF02/2017

MUNICIPIO DE SAN LUIS POTOSÍ, S.L.P.
Relación de obras y acciones del ejercicio fiscal 2017

(2) No. del progr.	(3) Clasificación del proyecto	(4) Rubro de inversión	(5) Nombre y descripción del proyecto	(6) Localidad y/o Colonia	Total	(7) Estructura financiera				(8) Número de beneficiarios	(9) Modalidad de ejecución
						Origen del recurso					
						Fondo 1 (Beneficiarios)	Fondo 2 (PFM)	Fondo 3 (FEM)	Fondo 4 (T)		
2884032		BY: INFRAESTRUCTURA BÁSICA DE SALUD	Apoyo con sesiones de hemodiálisis a pacientes con insuficiencia renal (Brindar apoyo asistencial a pacientes con diagnóstico de insuficiencia renal crónica que pertenecen al municipio de San Luis Potosí, así como de las delegaciones de Villa de Pozos, Bocas y la Pila, otorgándoles además orientación, gestión y canalización para que de este modo cubran su tratamiento mensual de sesiones de hemodiálisis ya que son de escasos recursos).	MUNICIPIO DE SAN LUIS POTOSÍ	329,616.00		329,616.00			272	Contrato DIF/01/2017
2884033		BY: INFRAESTRUCTURA BÁSICA DE SALUD	Apoyo con suministro de medicamentos especializados ("A través del programa de suministro de medicamentos especializados, se apoyará en el tratamiento de padecimientos neurológicos, oncológicos, psiquiátricos y de alta especialidad a población en situación precaria y con alto nivel de marginación que habitan tanto en la zona rural como en el área conurbada de nuestro municipio).	MUNICIPIO DE SAN LUIS POTOSÍ	250,000.00		250,000.00			300	IR 075-2017
2884034		BS: ASISTENCIA SOCIAL Y DESARROLLO COMUNITARIO	Estímulos a la Educación Básica Primaria (Otorgar 5000 becas de apoyo económico y dispensa a alumnos de escasos recursos a nivel primaria de la zona urbana, rural y Delegación de La Pila, Pozos y Bocas (\$700.00 cuatrimestral y dispensa).	MUNICIPIO DE SAN LUIS POTOSÍ	10,121,208.08		10,121,208.08			5000	Autorizado por Comité / Administración Directa
2884035		BS: ASISTENCIA SOCIAL Y DESARROLLO COMUNITARIO	Estímulos a la Educación Básica, Secundaria (Otorgar 1000 becas de apoyo económico y dispensa a alumnos de escasos recursos a nivel secundaria de la zona urbana, rural y Delegación de La Pila, Pozos y Bocas (\$700.00 cuatrimestral y dispensa).	MUNICIPIO DE SAN LUIS POTOSÍ	2,024,003.24		2,024,003.24			1000	Autorizado por Comité / Administración Directa
2884079		BS: ASISTENCIA SOCIAL Y DESARROLLO COMUNITARIO	Ver bien para aprender mejor (Contrato de donación para dotar de anteojos de calidad a todos los alumnos de nivel primaria y secundaria de escuelas públicas, que padecen problemas de agudeza visual, con el fin de contribuir a evitar el bajo rendimiento, alta reprobación y la deserción escolar, fomentando así la igualdad de oportunidades en la población mexicana. Ciclo escolar 2017 - 2018).	MUNICIPIO DE SAN LUIS POTOSÍ	1,067,664.00		1,067,664.00			9204	Contrato / Administración Directa
2884099	Complementaria	SH: VIVIENDA	Adquisición e instalación de calentadores solares (Una tecnología ecológica, económica y práctica, pues aprovecha un recurso natural abundante que no contamina, permitiendo mejorar en forma importante el entorno ambiental)	MUNICIPIO DE SAN LUIS POTOSÍ	1,354,575.34			1,354,575.34		610	IR 054-2017
2884100		BY: INFRAESTRUCTURA AGROPECUARIA	Maquinaria e implementos agrícolas (Apoyar a productores de localidades rurales de alto grado de marginación en la adquisición de implementos agropecuarios. (El Zapote, El Húizache, La Mantita, Mápitas, Loma Prieta, Cascarón, El Santuario, Maravillas y Lamparito).	MUNICIPIO DE SAN LUIS POTOSÍ	1,134,366.40	301,309.92	1,134,366.40			85	IR 081-2017
2884101		BY: INFRAESTRUCTURA BÁSICA EDUCATIVA	Techando Tu Escuela de Nivel Preescolar (Suministro de materiales para techado en áreas de impartición de Educación Física de nivel preescolar, mejorando y asegurando ambientes dignos, cómodos y seguros para el desarrollo de actividades).	MUNICIPIO DE SAN LUIS POTOSÍ	548,007.57		548,007.57			3100	IR 090-2017
2884102		BY: INFRAESTRUCTURA BÁSICA EDUCATIVA	Techando Tu Escuela de Nivel Primaria (Suministro de materiales para techado en áreas de impartición de Educación Física de nivel primaria, mejorando y asegurando ambientes dignos, cómodos y seguros para el desarrollo de actividades).	MUNICIPIO DE SAN LUIS POTOSÍ	548,357.71		548,357.71			5000	IR 0093-2017
2884107		SH: VIVIENDA	Mejoramiento de Vivienda en Residencial del Bosque (Adquisición de pintura y suministros para mejorar las fachadas de las Unidades Habitacionales y viviendas).	MUNICIPIO DE SAN LUIS POTOSÍ	1,160,000.14		1,160,000.14			5000	IR 087-2017
2884121		BS: ASISTENCIA SOCIAL Y DESARROLLO COMUNITARIO	Programa Invernal 2017 (Donación de cobertores tamaño matrimonial a personas en situación de vulnerabilidad en Zona Urbana, Delegaciones y Zona Rural del Municipio de San Luis Potosí).	MUNICIPIO DE SAN LUIS POTOSÍ	7,520,000.00		7,520,000.00			40000	Autorizado por Comité

MUNICIPIO DE SAN LUIS POTOSÍ, S.L.P.
Relación de obras y acciones del ejercicio fiscal 2017

(2) No. progr.	(3) Clasificación del proyecto	(4) Rubro de Inversión	(5) Nombre y descripción del proyecto	(6) Localidad y/o Colonia	Total	(7) Estructura financiera				(8) Número de beneficiarios	(9) Modalidad de ejecución
						Origen del recurso					
						Fondo 1 (Beneficiarios)	Fondo 2 (PFM)	Fondo 3 (FISM)	Fondo 4 (7)		
2884132		SE DESARROLLO URBANO	Renta de maquinaria para rehabilitación de varias calles en el Municipio de San Luis Potosí (Renta de Maquinaria para Rehabilitación de varias calles en el Municipio de San Luis Potosí, como son retroexcavadora, rodillo tandem, revoladora y camión).	MUNICIPIO DE SAN LUIS POTOSÍ	1,000,000.00		1,000,000.00			700000	IR 083-2017, IR 105-2017
(10) Sumas					138,331,837.86	301,309.92	136,977,262.32	1,354,575.34	0.00		

DECLARAMOS BAJO PROTESTA DECIR LA VERDAD QUE LOS DATOS AQUÍ PLASMADOS SON FIDELIGNOS Y QUE NO SE HA OMITIDO INFORMACIÓN ALGUNA

Instructivo de llenado:

- 1.- Indicar ejercicio fiscal que se reporta.
- 2.- Número progresivo que se le asignó a la obra y/o acción.
- 3.- Corresponde a la clasificación conforme a lo establecido en el apartado 2.3.1. de los Lineamientos Generales para la Operación del Fondo de Aportaciones para la Infraestructura Social (DIRECTA o COMPLEMENTARIOS).
- 4.- Indicar el rubro correspondiente (AYS: Agua y Saneamiento, ED: Educación, OP: Otros Proyectos, SAL: Salud, URB: Urbanización y VIV: Vivienda).
- 5.- Nombre de la obra o acción.
- 6.- Nombre de la Localidad, Ejido o Colonia que permitan ubicar el sitio en donde se ejecutó la obra o acción.
- 7.- Indicar la fuente de financiamiento (identificando específicamente el origen de los recursos) y montos de financiamiento para la ejecución de cada obra o acción en razón de que se puede programar la ejecución de obras o acciones con estatales, municipales y aportaciones de beneficiarios. Ejemplo: (FISMDF, FORTAMUNDF, FORTALECE, FORTASEG, ETC. o en su caso mezcla de recursos entre estos y otros fondos).
- 8.- Señale el número de beneficiarios de la obra o acción.
- 9.- Indique la modalidad de ejecución de la obra o acción, si es por administración directa o por contrato (Adjudicación directa, por invitación restringida a cuando menos tres contratistas, o Licitación pública).
- 10.- Corresponde a la suma total del origen de los recursos.



SAN LUIS POTOSÍ
 EL MUNICIPIO DE SAN LUIS POTOSÍ

Municipio de San Luis Potosí, SLP
 Relación de obras y acciones del ejercicio fiscal 2017

Número de Proyecto	Categoría del Proyecto	Rubro del Proyecto	Nombre y descripción del Proyecto	Localidad y/o Colonia	Total	Ejercicios Anteriores			Monto de la Operación	Monto del Portafolio	Monto del Presupuesto	Monto de la Ejecución
						FEDERACIÓN	ESTADO	MUNICIPAL				
1	DESEMBOLSO	MUNICIPIO DE SAN LUIS POTOSÍ	Equipos y mantenimiento de vehículos para programa 2017 de promoción y mantenimiento de la actividad física en el municipio de San Luis Potosí	MUNICIPIO DE SAN LUIS POTOSÍ	14,087,028.83	14,087,028.83			14,087,028.83			14,087,028.83
2	DESEMBOLSO	MUNICIPIO DE SAN LUIS POTOSÍ	Comunicación de la República de San Luis Potosí	MUNICIPIO DE SAN LUIS POTOSÍ	3,477,288.81	3,477,288.81			3,477,288.81			3,477,288.81
3	DESEMBOLSO	MUNICIPIO DE SAN LUIS POTOSÍ	Plan de San Luis Potosí	MUNICIPIO DE SAN LUIS POTOSÍ	3,010,544.80	3,010,544.80			3,010,544.80			3,010,544.80
4	DESEMBOLSO	MUNICIPIO DE SAN LUIS POTOSÍ	Comunicación de San Luis Potosí	MUNICIPIO DE SAN LUIS POTOSÍ	3,000,144.38	3,000,144.38			3,000,144.38			3,000,144.38
5	DESEMBOLSO	MUNICIPIO DE SAN LUIS POTOSÍ	Comunicación de San Luis Potosí	MUNICIPIO DE SAN LUIS POTOSÍ	2,666,666.21	2,666,666.21			2,666,666.21			2,666,666.21
6	DESEMBOLSO	MUNICIPIO DE SAN LUIS POTOSÍ	Plan de San Luis Potosí	MUNICIPIO DE SAN LUIS POTOSÍ	4,880,490.00	4,880,490.00			4,880,490.00			4,880,490.00
7	DESEMBOLSO	MUNICIPIO DE SAN LUIS POTOSÍ	Plan de San Luis Potosí	MUNICIPIO DE SAN LUIS POTOSÍ	1,010,200.00	1,010,200.00			1,010,200.00			1,010,200.00
8	DESEMBOLSO	MUNICIPIO DE SAN LUIS POTOSÍ	Plan de San Luis Potosí	MUNICIPIO DE SAN LUIS POTOSÍ	1,000,000.00	1,000,000.00			1,000,000.00			1,000,000.00
9	DESEMBOLSO	MUNICIPIO DE SAN LUIS POTOSÍ	Plan de San Luis Potosí	MUNICIPIO DE SAN LUIS POTOSÍ	2,000,000.00	2,000,000.00			2,000,000.00			2,000,000.00
10	DESEMBOLSO	MUNICIPIO DE SAN LUIS POTOSÍ	Plan de San Luis Potosí	MUNICIPIO DE SAN LUIS POTOSÍ	11,270,000.00	11,270,000.00			11,270,000.00			11,270,000.00
11	DESEMBOLSO	MUNICIPIO DE SAN LUIS POTOSÍ	Plan de San Luis Potosí	MUNICIPIO DE SAN LUIS POTOSÍ	607,110.04	607,110.04			607,110.04			607,110.04
12	DESEMBOLSO	MUNICIPIO DE SAN LUIS POTOSÍ	Plan de San Luis Potosí	MUNICIPIO DE SAN LUIS POTOSÍ	600,000.00	600,000.00			600,000.00			600,000.00
13	DESEMBOLSO	MUNICIPIO DE SAN LUIS POTOSÍ	Plan de San Luis Potosí	MUNICIPIO DE SAN LUIS POTOSÍ	157,007.00	157,007.00			157,007.00			157,007.00
14	DESEMBOLSO	MUNICIPIO DE SAN LUIS POTOSÍ	Plan de San Luis Potosí	MUNICIPIO DE SAN LUIS POTOSÍ	4,870,000.00	4,870,000.00			4,870,000.00			4,870,000.00
15	DESEMBOLSO	MUNICIPIO DE SAN LUIS POTOSÍ	Plan de San Luis Potosí	MUNICIPIO DE SAN LUIS POTOSÍ	1,000,000.00	1,000,000.00			1,000,000.00			1,000,000.00
16	DESEMBOLSO	MUNICIPIO DE SAN LUIS POTOSÍ	Plan de San Luis Potosí	MUNICIPIO DE SAN LUIS POTOSÍ	2,740,000.00	2,740,000.00			2,740,000.00			2,740,000.00
17	DESEMBOLSO	MUNICIPIO DE SAN LUIS POTOSÍ	Plan de San Luis Potosí	MUNICIPIO DE SAN LUIS POTOSÍ	700,000.00	700,000.00			700,000.00			700,000.00
18	DESEMBOLSO	MUNICIPIO DE SAN LUIS POTOSÍ	Plan de San Luis Potosí	MUNICIPIO DE SAN LUIS POTOSÍ	1,200,000.00	1,200,000.00			1,200,000.00			1,200,000.00
19	DESEMBOLSO	MUNICIPIO DE SAN LUIS POTOSÍ	Plan de San Luis Potosí	MUNICIPIO DE SAN LUIS POTOSÍ	1,000,000.00	1,000,000.00			1,000,000.00			1,000,000.00
20	DESEMBOLSO	MUNICIPIO DE SAN LUIS POTOSÍ	Plan de San Luis Potosí	MUNICIPIO DE SAN LUIS POTOSÍ	3,000,000.00	3,000,000.00			3,000,000.00			3,000,000.00
21	DESEMBOLSO	MUNICIPIO DE SAN LUIS POTOSÍ	Plan de San Luis Potosí	MUNICIPIO DE SAN LUIS POTOSÍ	2,000,000.00	2,000,000.00			2,000,000.00			2,000,000.00
22	DESEMBOLSO	MUNICIPIO DE SAN LUIS POTOSÍ	Plan de San Luis Potosí	MUNICIPIO DE SAN LUIS POTOSÍ	1,000,000.00	1,000,000.00			1,000,000.00			1,000,000.00
23	DESEMBOLSO	MUNICIPIO DE SAN LUIS POTOSÍ	Plan de San Luis Potosí	MUNICIPIO DE SAN LUIS POTOSÍ	500,000.00	500,000.00			500,000.00			500,000.00
24	DESEMBOLSO	MUNICIPIO DE SAN LUIS POTOSÍ	Plan de San Luis Potosí	MUNICIPIO DE SAN LUIS POTOSÍ	2,000,000.00	2,000,000.00			2,000,000.00			2,000,000.00
25	DESEMBOLSO	MUNICIPIO DE SAN LUIS POTOSÍ	Plan de San Luis Potosí	MUNICIPIO DE SAN LUIS POTOSÍ	1,000,000.00	1,000,000.00			1,000,000.00			1,000,000.00
26	DESEMBOLSO	MUNICIPIO DE SAN LUIS POTOSÍ	Plan de San Luis Potosí	MUNICIPIO DE SAN LUIS POTOSÍ	600,000.00	600,000.00			600,000.00			600,000.00
27	DESEMBOLSO	MUNICIPIO DE SAN LUIS POTOSÍ	Plan de San Luis Potosí	MUNICIPIO DE SAN LUIS POTOSÍ	1,770,000.00	1,770,000.00			1,770,000.00			1,770,000.00
28	DESEMBOLSO	MUNICIPIO DE SAN LUIS POTOSÍ	Plan de San Luis Potosí	MUNICIPIO DE SAN LUIS POTOSÍ	600,000.00	600,000.00			600,000.00			600,000.00
29	DESEMBOLSO	MUNICIPIO DE SAN LUIS POTOSÍ	Plan de San Luis Potosí	MUNICIPIO DE SAN LUIS POTOSÍ	700,000.00	700,000.00			700,000.00			700,000.00
30	DESEMBOLSO	MUNICIPIO DE SAN LUIS POTOSÍ	Plan de San Luis Potosí	MUNICIPIO DE SAN LUIS POTOSÍ	2,000,000.00	2,000,000.00			2,000,000.00			2,000,000.00
31	DESEMBOLSO	MUNICIPIO DE SAN LUIS POTOSÍ	Plan de San Luis Potosí	MUNICIPIO DE SAN LUIS POTOSÍ	600,000.00	600,000.00			600,000.00			600,000.00
32	DESEMBOLSO	MUNICIPIO DE SAN LUIS POTOSÍ	Plan de San Luis Potosí	MUNICIPIO DE SAN LUIS POTOSÍ	1,000,000.00	1,000,000.00			1,000,000.00			1,000,000.00
33	DESEMBOLSO	MUNICIPIO DE SAN LUIS POTOSÍ	Plan de San Luis Potosí	MUNICIPIO DE SAN LUIS POTOSÍ	1,000,000.00	1,000,000.00			1,000,000.00			1,000,000.00
34	DESEMBOLSO	MUNICIPIO DE SAN LUIS POTOSÍ	Plan de San Luis Potosí	MUNICIPIO DE SAN LUIS POTOSÍ	2,000,000.00	2,000,000.00			2,000,000.00			2,000,000.00
35	DESEMBOLSO	MUNICIPIO DE SAN LUIS POTOSÍ	Plan de San Luis Potosí	MUNICIPIO DE SAN LUIS POTOSÍ	600,000.00	600,000.00			600,000.00			600,000.00
36	DESEMBOLSO	MUNICIPIO DE SAN LUIS POTOSÍ	Plan de San Luis Potosí	MUNICIPIO DE SAN LUIS POTOSÍ	3,000,000.00	3,000,000.00			3,000,000.00			3,000,000.00

37	2884021		DESARROLLO URBANO	Rehabilitación de calle Sanfía, tramo de Privada Sanfía a 5 de Mayo	MERCADO	871,942.17	871,942.17		400	ADJUDICACIÓN DIRECTA
38	2884010	DIRECTA	DESARROLLO URBANO	Construcción de calle De la Rosa, tramo de calle Joséfa Ortiz de Domínguez a calle Alberto Pedraza	TERCERA CHICA	2,137,323.79	2,137,323.79		200	INVITACIÓN A CUANDO MENOS TRES CONTRATISTAS
39	2884019		DESARROLLO URBANO	Construcción de "Pasaje C", tramo de calle De la Rosa a calle Canal	TERCERA CHICA	755,859.36	755,859.36		120	ADJUDICACIÓN DIRECTA
40	2884020	DIRECTA	DESARROLLO URBANO	Construcción de "Pasaje D", tramo de calle De la Rosa a calle Clavel	TERCERA CHICA	781,884.89	781,884.89		120	ADJUDICACIÓN DIRECTA
41	2884022		DESARROLLO URBANO	Construcción de calle Puerto de Acapulco, tramo de Periférico Sur a Puerto de Maracón	SIMON DIAZ	3,138,256.41	3,138,256.41		120	INVITACIÓN A CUANDO MENOS TRES CONTRATISTAS
42	2883998		DESARROLLO URBANO	Construcción de calle Loma de San Juan, tramo de calle Arquitos a calle Monte Alto	SATELITE	3,356,185.03	3,356,185.03		340	ADJUDICACIÓN DIRECTA EXCEPCIÓN
43	2883999		DESARROLLO URBANO	Construcción de calle Loma de San Juan, tramo de calle Monte Alto a calle La Pedraza	SATELITE	5,988,288.87	5,988,288.87		500	ADJUDICACIÓN DIRECTA EXCEPCIÓN
44	2884080	DIRECTA	DESARROLLO URBANO	Construcción de calle Camino Real a Sotillo, tramo de calle Municipio Libre a calle Xochimilco	TERCERA CHICA	12,112,866.02	12,112,866.02		1600	ADJUDICACIÓN DIRECTA EXCEPCIÓN
45	2884066	DIRECTA	DESARROLLO URBANO	Construcción de calle Camino Real a Sotillo, tramo de calle Avícola a calle Izocotl	MARTIRES DE LA REVOLUCION	3,055,864.23	3,055,864.23		800	INVITACIÓN A CUANDO MENOS TRES CONTRATISTAS
46	2884067	DIRECTA	DESARROLLO URBANO	Construcción de calle Camino Real a Sotillo, tramo de calle Ocuiltemoc a calle Azteca	MARTIRES DE LA REVOLUCION	3,230,193.25	3,230,193.25		1000	INVITACIÓN A CUANDO MENOS TRES CONTRATISTAS
47	2884064	DIRECTA	DESARROLLO URBANO	Construcción de calle Camino Real a Sotillo, tramo de calle San Luis a calle San Juan	MARTIRES DE LA REVOLUCION	3,137,690.87	3,137,690.87		1000	INVITACIÓN A CUANDO MENOS TRES CONTRATISTAS
48	2884065	DIRECTA	DESARROLLO URBANO	Construcción de calle Camino Real a Sotillo, tramo de calle Izocotl a calle San Luis	MARTIRES DE LA REVOLUCION	3,214,026.78	3,214,026.78		800	INVITACIÓN A CUANDO MENOS TRES CONTRATISTAS
49	2883980	DIRECTA	URBANIZACION (ELECTRIFICACION RURAL Y DE COLONIAS MARGINALES)	Construcción de red de distribución eléctrica en la Privada de Francisco Naranjos, tramo de Francisco Naranjos a Fin de Privada	TIERRA BLANCA	585,532.60	585,532.60		220	ADJUDICACIÓN DIRECTA
50	2884008		URBANIZACION (ELECTRIFICACION RURAL Y DE COLONIAS MARGINALES)	Rehabilitación de alumbrado público en calle 16 de Septiembre, tramo de calle Pedro Montoya a calle Juan Álvarez	B. TLAXCALA	1,032,210.04	1,032,210.04		500	ADJUDICACIÓN DIRECTA
51	2884010	DIRECTA	URBANIZACION (ELECTRIFICACION RURAL Y DE COLONIAS MARGINALES)	Construcción de red de distribución eléctrica en Privada Morral, tramo de calle Ignacio Zaragoza a Fin de Privada	GENERAL I. MARTINEZ	792,162.60	792,162.60		200	ADJUDICACIÓN DIRECTA
52	2884011	DIRECTA	URBANIZACION (ELECTRIFICACION RURAL Y DE COLONIAS MARGINALES)	Construcción de red de distribución eléctrica en calle Norte, tramo de Lito a Ruggimilla	LAS FLORES	674,511.80	674,511.80		260	ADJUDICACIÓN DIRECTA
53	2884014		URBANIZACION (ELECTRIFICACION RURAL Y DE COLONIAS MARGINALES)	Rehabilitación eléctrica y de alumbrado público en Av. Ricardo B. Anaya, tramo de Av. Coahuila a calle Golfo de California	PRADOS GLORIETA	1,231,858.77	1,231,858.77		1500	ADJUDICACIÓN DIRECTA
54	2884038		DESARROLLO URBANO	Construcción de calle Avenida, tramo de calle Tecali a calle Molino del Huérfano	LAS PIEDRAS	2,562,150.45	2,562,150.45		1000	INVITACIÓN A CUANDO MENOS TRES CONTRATISTAS
55	2884085		INFRAESTRUCTURA BASICA EDUCATIVA	Construcción de Firma en Escuela Primaria Lic. Adolfo López Mateos	LAS PIEDRAS	194,809.83	194,809.83		200	ADJUDICACIÓN DIRECTA
56	2884086		INFRAESTRUCTURA BASICA EDUCATIVA	Construcción de firme en Escuela Primaria Francisco Canteleros	PROVIDENCIA	450,030.83	450,030.83		462	ADJUDICACIÓN DIRECTA
57	2884087		INFRAESTRUCTURA BASICA EDUCATIVA	Construcción de Aula de medios en Escuela Primaria Oficial Profr. Juan María Gastel	FRACC. BOSQUECITO	618,206.27	618,206.27		420	ADJUDICACIÓN DIRECTA
58	2884070		DESARROLLO URBANO	Construcción de calle María Rita Almendárez, tramo de calle Arturo Herrera Cruz a Av. Coahuila	CARLOS SALINAS DE GORTARI	930,320.87	930,320.87		80	ADJUDICACIÓN DIRECTA
59	2084077		DESARROLLO URBANO	Construcción de Privada María Rita Almendárez, tramo de calle María Rita Almendárez a Fin de Privada	CARLOS SALINAS DE GORTARI	441,784.33	441,784.33		60	ADJUDICACIÓN DIRECTA
60	2884037		DESARROLLO URBANO	Construcción de Edificio para el Centro de Capacitación de Educación Especial No. 1, Ubicado en calle Cándor	LAS JULIAS	185,214.92	185,214.92		100	ADJUDICACIÓN DIRECTA
61	2884071		DESARROLLO URBANO	Construcción de Edificio para el Centro de Atención Médica Dr. Roberto Solís Quiroga, ubicado en calle Cándor	LAS JULIAS	297,280.46	297,280.46		200	ADJUDICACIÓN DIRECTA
62	2884074		DESARROLLO URBANO	Construcción de calle Sinto Silva, tramo de calle Arturo Herrera Cruz a calle Teófilo Torres Corzo	CARLOS SALINAS DE GORTARI	785,748.00	785,748.00		100	ADJUDICACIÓN DIRECTA
63	2884075		DESARROLLO URBANO	Construcción de calle Benito Juárez García, tramo de calle Filomeno Zayas a Fin de calle	CARLOS SALINAS DE GORTARI	1,013,543.13	1,013,543.13		200	ADJUDICACIÓN DIRECTA
64	2884007		DESARROLLO URBANO	Rehabilitación de obras de campo Central de Av. 20 de Noviembre y cuerpos laterales, tramo de calle Pedro Montoya a Av. De la Paz	B. TLAXCALA	611,442.38	611,442.38		160000	ADJUDICACIÓN DIRECTA
65	2884045		DESARROLLO URBANO	Rehabilitación de guarniciones y banquetas en Escuela Secundaria Federal 18 de Marzo	POPULAR	398,250.89	398,250.89		450	ADJUDICACIÓN DIRECTA
66	2884078		INFRAESTRUCTURA BASICA EDUCATIVA	Construcción de Cubierta en Escuela Preparatoria Municipal Lic. Ponciano Ariaga	TERCERA GRANDE	978,000.00	978,000.00		221	ADJUDICACIÓN DIRECTA
67	2884063	DIRECTA	DESARROLLO URBANO	Construcción de calle Amepala, tramo de Camino Real a Sotillo a calle Bugambias	LAS FLORES	3,228,600.00	3,228,600.00		300	INVITACIÓN A CUANDO MENOS TRES CONTRATISTAS
68	2884050	DIRECTA	DESARROLLO URBANO	Construcción de calle Chapultepec, tramo de calle Jasso Reyes a Av. de Las Torres	BELLAS LOMAS	1,998,903.43	1,998,903.43		240	INVITACIÓN A CUANDO MENOS TRES CONTRATISTAS
69	2884008		DESARROLLO URBANO	Construcción de calle Bosalta, tramo de calle Grava a calle Pedernat	LAS PIEDRAS	1,050,241.05	1,050,241.05		150	INVITACIÓN A CUANDO MENOS TRES CONTRATISTAS
70	2884058	DIRECTA	DESARROLLO URBANO	Construcción de Privada Rani, tramo de calle Los Pinos a Fin de Privada	TERCERA GRANDE 2	819,199.91	819,199.91		70	ADJUDICACIÓN DIRECTA
71	2884060	DIRECTA	DESARROLLO URBANO	Construcción de Privada de los Pinos, tramo de calle Cruz Colorada a calle Los Pinos	TERCERA GRANDE 2	1,008,600.00	1,008,600.00		110	ADJUDICACIÓN DIRECTA
72	2884062	DIRECTA	DESARROLLO URBANO	Construcción de calle De las Joyas, tramo de calle Los Pinos a Fin de calle	TERCERA GRANDE 2	685,111.25	685,111.25		110	ADJUDICACIÓN DIRECTA
73	2884046		DESARROLLO URBANO	Construcción de Cuadro de calle Prof. Muñoz con calle Benito Juárez y cuerpo Poniente de calle Prof. Muñoz, tramo de calle Benito Juárez a calle Hacienda Jural de Dentos	LA HACIENDA	221,028.88	221,028.88		80	ADJUDICACIÓN DIRECTA
74	2884047		DESARROLLO URBANO	Rehabilitación del Puntón Tenorio	DELEGACION VILLA DE POZOS	114,987.76	114,987.76		1850	ADJUDICACIÓN DIRECTA
75	2884073		DESARROLLO URBANO	Construcción de calle Arturo Herrera Cruz, tramo de calle Sinto Silva a calle Lomas del Mezquite	CARLOS SALINAS DE GORTARI	1,269,205.51	1,269,205.51		180	INVITACIÓN A CUANDO MENOS TRES CONTRATISTAS
76	2884039		DESARROLLO URBANO	Construcción de calle Celiza, tramo de calle Chiliza a calle Grava	LAS PIEDRAS	744,847.25	744,847.25		120	ADJUDICACIÓN DIRECTA
77	2884044		DESARROLLO URBANO	Modificación de banquetas Av. Manuel J. Clouthier entre calles Recursos Hidráulicos y Agricultura	LAS AGUILAS	20,473.70	20,473.70		676	ORDEN DE TRABAJO
78	2884049		DESARROLLO URBANO	Construcción de Privada de Ariaga, tramo de Tercera de Arbolito López Mateos a Fin de Privada	TERCERA CHICA	595,210.78	595,210.78		140	ADJUDICACIÓN DIRECTA
79	2884083	DIRECTA	DESARROLLO URBANO	Construcción de calle Loma Arul, tramo de calle Monte Castro a calle Real del Monte	BELLAS LOMAS	1,460,389.52	1,460,389.52		220	INVITACIÓN A CUANDO MENOS TRES CONTRATISTAS
80	2884051		DESARROLLO URBANO	Construcción de Cuarta Privada de Real del Monte, tramo de Real del Monte a Monte Casino	BELLAS LOMAS	1,512,818.00	1,512,818.00		340	INVITACIÓN A CUANDO MENOS TRES CONTRATISTAS

81	2884052	DIRECTA	DESARROLLO URBANO	Construcción de Privada Loma Piedra, tramo de calle Loma Piedra a Fin de Privada	BELLAS LOMAS	2,543,688.06	2,543,688.06	220	INVITACIÓN A CUANDO MENOS TRES CONTRATISTAS
82	2884053	DIRECTA	DESARROLLO URBANO	Construcción de calle Loma Piedra, tramo de calle Real del Monte a calle Montecarlo	BELLAS LOMAS	2,252,242.21	2,252,242.21	200	INVITACIÓN A CUANDO MENOS TRES CONTRATISTAS
83	2884054	DIRECTA	DESARROLLO URBANO	Construcción de calle Monte Carlo, tramo de calle Monte Calvario a calle Monte Alto	REJAS LOMAS	2,823,211.28	2,823,211.56	300	INVITACIÓN A CUANDO MENOS TRES CONTRATISTAS
84	2884056	DIRECTA	DESARROLLO URBANO	Construcción de calle La Pedra, tramo de calle Loma Anil a Loma Real	BELLAS LOMAS	2,452,115.78	2,452,115.78	200	INVITACIÓN A CUANDO MENOS TRES CONTRATISTAS
85	2884057	DIRECTA	DESARROLLO URBANO	Construcción de calle La Pedra, tramo de calle Montecarlo a calle Loma Anil	BELLAS LOMAS	1,912,400.05	1,912,400.05	180	INVITACIÓN A CUANDO MENOS TRES CONTRATISTAS
86	2884058	DIRECTA	DESARROLLO URBANO	Construcción de calle La Pedra, tramo de calle Loma Alta a calle Montecarlo	BELLAS LOMAS	1,845,251.65	1,845,251.65	340	INVITACIÓN A CUANDO MENOS TRES CONTRATISTAS
87	2884070	DIRECTA	DESARROLLO URBANO	Construcción de calle Real del Monte, tramo de calle Las Cerechas a Av. Las Torres	BELLAS LOMAS	1,734,029.03	1,734,029.03	85	INVITACIÓN A CUANDO MENOS TRES CONTRATISTAS
88	2884055	DIRECTA	DESARROLLO URBANO	Construcción de calle La Pedra, tramo de calle Loma Real a Av. Las Torres	BELLAS LOMAS	2,841,263.96	2,841,263.96	180	INVITACIÓN A CUANDO MENOS TRES CONTRATISTAS
89	2884081	FORTALECIMIENTO MUNICIPAL		Proyecto de Restauración, Conjunto del Templo de Nuestra Señora de la Asunción de Thomallo y Anexos, Pórtico en la Ciudad de San Luis Potosí	B. TLAXCALA	180,200.00	180,200.00	6000	ADJUDICACIÓN DIRECTA
90	2884069	DESARROLLO URBANO		Rehabilitación de tra. Arbolitos, tramo de calle Los Arbolitos a Fin de Privada	POTOSI RIO VERDE	979,297.75	979,297.75	250	ADJUDICACIÓN DIRECTA
91	2884090	FORTALECIMIENTO MUNICIPAL		Construcción de Salón de Usos Múltiples en Área Recreativa El Español	ESPAÑOL	1,781,929.87	1,781,929.87	2380	INVITACIÓN A CUANDO MENOS TRES CONTRATISTAS
92	2884112	FORTALECIMIENTO MUNICIPAL		Verificación de Calidad en la Pavimentación de Diferentes calles en el Mpio. De San Luis Potosí, Paquete B	VARIAS	294,293.40	294,293.40	1800	ADJUDICACIÓN FEDERAL EXCEPCIÓN
93	2884114	FORTALECIMIENTO MUNICIPAL		Verificación de Calidad en la Pavimentación de Diferentes calles en el Mpio. De San Luis Potosí, Paquete D	VARIAS	190,742.28	190,742.28	1800	ADJUDICACIÓN FEDERAL EXCEPCIÓN
94	2883968	DESARROLLO URBANO		Rehabilitación de Camino a Santa Rita y calle 24 de Febrero, tramo de calle Javier Silva a carteramen 0-300	SANTA RITA	6,339,282.26	6,339,282.26	50000	ADJUDICACIÓN DIRECTA EXCEPCIÓN
95	2884100	DIRECTA	URBANIZACION (ELECTRIFICACION RURAL Y DE COLONIAS MARGINALES)	Ampliación de Red de Distribución Eléctrica en calle Tercera Privada de Adolfo López Matos	TERCERA CHICA	412,733.00	412,733.00	50	ADJUDICACIÓN DIRECTA
96	2884122	DESARROLLO URBANO		Construcción de la calle Pedro García tramo de calle Vicente Guerrero a Av. José de Gálvez ubicada en la Colonia 21 de Marzo en el Municipio de Soledad de Graciano Sánchez, S.L.P.	21 DE MARZO	3,689,329.32	3,689,329.32	4000	
97	2884123	URBANIZACION (ELECTRIFICACION RURAL Y DE COLONIAS MARGINALES)		Ampliación de alumbrado público en calle Última Norte, tramo de calle José Vial a carteramen 57 en los límites del Municipio de San Luis Potosí y Municipios de Soledad de Graciano Sánchez, S.L.P.	INDUSTRIAL MEXICANA	844,674.48	844,674.48	6000	
98	2884124	URBANIZACION (ELECTRIFICACION RURAL Y DE COLONIAS MARGINALES)		Ampliación de alumbrado público en Av. Acceso Norte, tramo de puerin mara a Cuartera 57 en los límites del Municipio de San Luis Potosí y Municipio de Soledad de Graciano Sánchez, S.L.P.	INDUSTRIAL MEXICANA	2,794,081.84	2,794,081.84	6000	
99	2884125	DESARROLLO URBANO		Construcción de pavimento hidráulico de la calle Última Norte (segunda etapa), tramo de calle José Vial a Carteramen 57, en el límite del Municipio de Soledad de Graciano Sánchez y el Municipio de San Luis Potosí S.L.P.	INDUSTRIAL MEXICANA	4,488,632.88	4,488,632.88	8000	
100	2884041	DESARROLLO URBANO		Rehabilitación de calle Nueva del Potosí, tramo de calle Los Arbolitos a calle Juan del Jarro	POTOSI RIO VERDE	1,861,454.20	1,861,454.20	180	INVITACIÓN A CUANDO MENOS TRES CONTRATISTAS
101	2884042	DESARROLLO URBANO		Rehabilitación de calle Juan del Jarro, tramo de calle Prolongación Moctezuma a calle Nueva del Potosí	POTOSI RIO VERDE	3,334,033.76	3,334,033.76	210	INVITACIÓN A CUANDO MENOS TRES CONTRATISTAS
102	2884040	DESARROLLO URBANO		Construcción de calle Teresa Caspeña y Alameda, tramo de calle Mangüta a calle Sara Pazos del Mañero	REYITOS	2,136,204.89	2,136,204.89	180	INVITACIÓN A CUANDO MENOS TRES CONTRATISTAS
103	2884043	DESARROLLO URBANO		Rehabilitación de calle Los Arbolitos, tramo de calle 20 de Noviembre a calle Ponciano Arriaga	POTOSI RIO VERDE	4,789,629.44	4,789,629.44	300	INVITACIÓN A CUANDO MENOS TRES CONTRATISTAS
104	2884084	FORTALECIMIENTO MUNICIPAL		Rehabilitación de Área verde en Rancho Viejo	RANCHO VIEJO 2DA. SECCION	1,952,265.41	1,952,265.41	2250	INVITACIÓN A CUANDO MENOS TRES CONTRATISTAS
105	2884040	DESARROLLO URBANO		Rehabilitación de calle Ponciano Arriaga, tramo de Terminación del puente vehicular a calle De Los Arbolitos y Rehabilitación de calle Los Arbolitos en los cruces con las calles Nueva del Potosí y calle Ponciano Arriaga	POTOSI RIO VERDE	2,385,193.14	2,385,193.14	210	INVITACIÓN A CUANDO MENOS TRES CONTRATISTAS
106	2884061	DIRECTA	DESARROLLO URBANO	Rehabilitación de Cruce de calle Prolongación Moctezuma con calle Adolfo López Matos	TERCERA GRANDE 2	2,070,000.00	2,070,000.00	1000	ADJUDICACIÓN DIRECTA
107	2884127	INFRAESTRUCTURA BASICA EDUCATIVA		Terminación de construcción de servicios sanitarios estructura regional 0.00x8.00 en Jardín de Niños María del Rosario Guzmán Esquivel	LAS FLORES	340,759.08	340,759.08	220	ADJUDICACIÓN DIRECTA
108	2884116	DESARROLLO URBANO		Mantenimiento correctivo en distintas vialidades de la Ciudad	ZONA NORTE Y PONIENTE	3,300,447.98	3,300,447.98	379000	ADJUDICACIÓN DIRECTA EXCEPCIÓN
109	2884117	DESARROLLO URBANO		Mantenimiento correctivo en distintas vialidades de la Ciudad	ZONA ORIENTE	2,389,465.77	2,389,465.77	380000	ADJUDICACIÓN DIRECTA EXCEPCIÓN
110	2884118	DESARROLLO URBANO		Mantenimiento correctivo en distintas vialidades de la Ciudad	ZONA CENTRO Y SUR	3,856,158.45	3,856,158.45	350000	ADJUDICACIÓN DIRECTA EXCEPCIÓN
111	2884126	DIRECTA	URBANIZACION (ELECTRIFICACION RURAL Y DE COLONIAS MARGINALES)	Adecuación de instalación eléctrica de media y baja tensión en calle Prof. Pedro Vialgo, Col. General I. Martínez	GENERAL I. MARTINEZ	205,067.20	205,067.20	200	ADJUDICACIÓN DIRECTA
112	2883985	FORTALECIMIENTO MUNICIPAL		Construcción de Mercado TEPECHE	B. TLAXCALA	13,634,369.15	13,634,369.15	2325	ADJUDICACIÓN DIRECTA EXCEPCIÓN
113	2884119	AGUA Y SANEAMIENTO		Adecuación de servicios domiciliarios para agua potable y drenaje en la calle Ignacio Zaragoza	TIERRA BLANCA	164,240.03	164,240.03	746	ADJUDICACIÓN DIRECTA
114	2884133	DESARROLLO URBANO		Construcción de calle Prolongación Victoria	TERCERA CHICA	149,021.21	149,021.21	40	
115	2884134	DESARROLLO URBANO		Construcción de calle Arquillos	GENERAL I. MARTINEZ	130,862.92	130,862.92	74	
116	2884135	DESARROLLO URBANO		Construcción de calle Tuñanes	GENERAL I. MARTINEZ	153,095.20	153,095.20	63	
117	2884136	DESARROLLO URBANO		Construcción de calle 2a. Privada (to Nevado de Tolón)	SATELITE	13,715.08	13,715.08	26	
118	2884137	DESARROLLO URBANO		Construcción de calle Flor de Durazno	GENERAL I. MARTINEZ	65,727.85	65,727.85	30	
119	2884138	DESARROLLO URBANO		Construcción de calle República del Perú	SATELITE	352,319.18	352,319.18	107	
120	2884139	DESARROLLO URBANO		Construcción de calle Monte Carlo	SATELITE	371,606.63	371,606.63	89	
121	2884140	DESARROLLO URBANO		Construcción de calle Aníhuac	LAB TRANCAS	25,804.73	25,804.73	41	
122	2884141	DESARROLLO URBANO		Construcción de calle 3a. Priv. de Prof. Victoria	TERCERA CHICA	112,747.84	112,747.84	22	
123	2884142	DESARROLLO URBANO		Construcción de calle República del Salvador	SATELITE	225,565.90	225,565.90	129	
124	2884143	DESARROLLO URBANO		Construcción de calle San Miguel de Abasco	RURAL ATLAS	11,725.87	11,725.87	21	



SAN LUIS POTOSÍ
ESTADO LIBRE Y SOBERANO

MUNICIPIO DE SAN LUIS POTOSÍ, S.L.P.

Reporte de avance físico-financiero de obras y acciones al cierre del ejercicio fiscal 2017.

Fondo para el Fortalecimiento Municipal

Anexo AOA-02

(2) No. Prog.	(3) Clasificación del proyecto	(4) Rubro del gasto	(5) Nombre de la obra o acción	(6) Localidad y/o Colonia	(7) Modalidad de Ejecución	(8) Número de contrato	(9) Número de beneficiarios	(10) Inversión						(11) % de Avance		Cuenta del Registro Contable (13)	Tipo de obra para el registro contable
								Autorizada	Modificada	Comprometida	Devengada	Ejercida	Pagada	Subejercicio	Fiscal		
2883971		Desarrollo Deporte	Programa Municipal de Fomento Deportivo y Activación Física	MUNICIPIO DE SAN LUIS POTOSÍ	Invitación Restringida	IR 073-2017	20000	1,450,000.00		1,450,000.00	1,450,000.00	1,450,000.00	1,450,000.00	100	100	51380-38200-0001-00000 51270-27300-0001-00000	N/A
2883972		Asistencia Social Desarrollo Comunitario	Ciclovia Dominical 2017	MUNICIPIO DE SAN LUIS POTOSÍ	Administración Directa	Administración Directa		287,360.00		377,480.00	377,480.00	287,360.00	287,360.00	100	35	51270-27300-0001-00000	N/A
2883973		Desarrollo Deporte	Equipamiento para la Ciclovia Dominical	MUNICIPIO DE SAN LUIS POTOSÍ	Invitación Restringida	IR 026-2017	2030	554,000.00		547,295.60	547,295.60	286,643.60	286,643.60	100	51.74	12449-54900-00001-00000	N/A
2883974		Asistencia Social Desarrollo Comunitario	Programa Alimentario 2017	MUNICIPIO DE SAN LUIS POTOSÍ	Comité	Autorizado por Comité		45000	67,080,348.28	67,080,348.30	67,080,348.30	66,654,679.79	66,654,679.79	100	99.34	54410-44100-00001-00000	N/A
2883981		Fortalecimiento Municipal	Equipamiento e instalación de plantas purificadoras, varias colonias 2017	MUNICIPIO DE SAN LUIS POTOSÍ	Invitación Restringida	IR 050-2017	30000	878,159.28		1,463,598.80	878,159.28	800,000.00	800,000.00	100	26.67	12469-56900-00001-00000	N/A
2883982		Fortalecimiento Municipal	Suministro de neumáticos para purificadoras	MUNICIPIO DE SAN LUIS POTOSÍ	Invitación Restringida	IR 019-2017, IR 027-2017, IR 051-2017, IR 063-2017, IR 071-2017, IR 81-2017, IR 084-2017, IR 091-2017	40000	4,252,284.97		4,809,117.38	4,809,117.38	4,252,284.97	4,252,284.97	100	100	51250-25600-00001-00000	N/A
2883983		Vivienda	Mejoramiento de Vivienda Morales Saucto	MUNICIPIO DE SAN LUIS POTOSÍ	Invitación Restringida	IR 020-2017	10000	1,057,920.00		1,057,920.00	1,057,920.00	1,057,920.00	1,057,920.00	100	100	51240-24900-00001-00000	N/A
2883984		Vivienda	Mejoramiento de Vivienda Habitacional Arbolitos y Col. Julian Camillo	ARBOLITOS	Invitación Restringida	IR 015-2017, IR 024-2017, IR 049-2017, IR 056-2017	15000	3,558,439.00		3,653,353.30	3,653,353.30	3,653,353.30	3,653,353.30	100	98.74	51240-24900-00001-00000	N/A
2884023		Asistencia Social Desarrollo Comunitario	Programa de Apoyo a Madres Solteras 2017	MUNICIPIO DE SAN LUIS POTOSÍ	Administración Directa	Administración Directa	1200	840,000.00		840,000.00	840,000.00	840,000.00	840,000.00	100	100	54410-44100-00001-00000	N/A
2884024		Asistencia Social Desarrollo Comunitario	Programa de Apoyo al Adulto Mayor 2017	MUNICIPIO DE SAN LUIS POTOSÍ	Administración Directa	Administración Directa	3800	2,660,000.00		2,660,000.00	2,660,000.00	2,660,000.00	2,660,000.00	100	100	54410-44100-00001-00000	N/A
2884025		Asistencia Social Desarrollo Comunitario	Programa Regreso a Clases 2017	VARIAS	Licitación Pública	Licitación Pública	60000	23,642,999.03		23,643,000.06	23,643,000.06	23,642,977.44	23,642,977.44	100	94.57	54410-44100-00001-00000	N/A
2884028		Vivienda	Mejoramiento de Vivienda Unidad Habitacional Simón Díaz	SIMON DIAZ	Invitación Restringida	IR 052-2017, IR 065-2017, IR 070-2017, IR 079-2017	5000	3,591,145.62		4,488,011.99	4,487,996.91	3,431,092.77	3,431,092.77	100	68.62	51240-24900-00001-00000	N/A
2884029		Asistencia Social Desarrollo Comunitario	Apoyo a la discapacidad (donación de aparatos auditivos y ortopédicos)	MUNICIPIO NACIONAL	Invitación Restringida	IR 078-2017	550	580,810.00		580,810.00	580,810.00	580,810.00	580,810.00	100	100	54410-44100-00001-00000	N/A
2884030		Infraestructura Básica De Salud	Tratamiento complementario de toxina botulínica para personas con discapacidad	MUNICIPIO NACIONAL	Administración Directa	Contrato DIF02/2017	64	839,573.00		839,573.00	839,573.00	839,573.54	839,573.54	100	100	54410-44100-00001-00000	N/A
2884032		Infraestructura Básica De Salud	Apoyo con sesiones de hemodálisis a pacientes con insuficiencia renal	MUNICIPIO NACIONAL	Administración Directa	Contrato DIF/01/2017	272	329,616.00		329,616.00	329,616.00	329,616.40	329,616.40	100	100	54410-44100-00001-00000	N/A
2884033		Infraestructura Básica De Salud	Apoyo con suministro de medicamentos especializados	MUNICIPIO NACIONAL	Invitación Restringida	IR 075-2017	300	250,000.00		250,000.00	250,000.00	250,000.00	250,000.00	100	100	54410-44100-00001-00000	N/A
2884034		Asistencia Social Desarrollo Comunitario	Estímulos a la Educación Básica Primaria	MUNICIPIO DE SAN LUIS POTOSÍ	Administración Directa / Comité	Autorizado por Comité / Administración Directa	5000	10,121,208.08		10,121,264.21	10,121,198.67	10,121,202.21	10,121,202.21	100	100	52420-44200-00001-00000	N/A

MUNICIPIO DE SAN LUIS POTOSI, S.L.P.
 Reporte de avance fisico-financiero de obras y acciones al cierre del ejercicio fiscal 2017.
 Fondo para el Fortalecimiento Municipal

(2) No. Prog.	(3) Clasificación del proyecto	(4) Rubro del gasto	(5) Nombre de la obra o acción	(6) Localidad y/o Colonia	(7) Modalidad de Ejecución	(8) Número de contrato	(9) Número de beneficiarios	(10) Inversión					(11) % de Avance		Cuenta del Registro Contable (13)	Tipo de obra para el registro contable		
								Autorizada	Modificada	Comprometida	Devengada	Ejercida	Pagada	Subejercido			Físico	Financiero
2884035		Asistencia Social Desarrollo Comunitario	Y Estímulos a la Educación Básica, Secundaria	MUNICIPIO DE SAN LUIS POTOSI	Administración Directa / Comité	Autorizado por Comité / Administración Directa	1000	2,024,003.24		2,024,315.24	2,024,241.57	2,024,241.57	2,024,241.57	100	100	52420-44200-00001-00000	N/A	
2884079		Asistencia Social Desarrollo Comunitario	Y Ver bien para aprender mejor	MUNICIPIO DE SAN LUIS POTOSI	Administración Directa	Contrato / Administración Directa	9204	1,067,664.00		1,067,664.00	1,067,664.00	1,067,664.00	1,067,664.00	100	100	54410-44100-00001-00000	N/A	
2884100		Infraestructura Agropecuaria	Maquinaria e Implementos agrícolas	MUNICIPIO DE SAN LUIS POTOSI	Invitación Restringida	IR 061-2017	85	1,134,366.40		1,145,235.80	1,145,235.82	1,134,366.40	1,134,366.40	100	99	54410-44100-00001-00000	N/A	
2884101		Infraestructura Basica Educativa	Techando Tu Escuela de Nivel Preescolar	MUNICIPIO DE SAN LUIS POTOSI	Invitación Restringida	IR 090-2017	3100	549,007.57		549,884.27	549,007.58	549,007.57	549,007.57	100	8.5	52430-44300-00001-00000	N/A	
2884102		Infraestructura Basica Educativa	Techando Tu Escuela de Nivel Primaria	MUNICIPIO DE SAN LUIS POTOSI	Invitación Restringida	IR 0093-2017	5000	548,357.71		548,357.71	548,357.71	548,357.71	548,357.71	100	7.83	52430-44300-00001-00000	N/A	
2884107		Vivienda	Mejoramiento de Vivienda en Residencial del Bosque	RESIDENCIAL DEL BOSQUE	Invitación Restringida	IR 067-2017	3000	1,160,000.14		1,160,000.14	1,160,000.14			100	0	51240-24900-00001-00000	N/A	
2884121		Asistencia Social Desarrollo Comunitario	Y Programa Invernal 2017	MUNICIPIO DE SAN LUIS POTOSI	Comité	Autorizado por Comité	40000	7,520,000.00		7,520,048.00	7,520,002.88	7,499,999.55	7,499,999.55	100	93.75	54410-44100-00001-00000	N/A	
2884132		Desarrollo Urbano	Renta de maquinaria para rehabilitación de varias calles en el Municipio de San Luis Potosí	MUNICIPIO DE SAN LUIS POTOSI	Invitación Restringida	IR 083-2017, IR 105-2017	700000	1,000,000.00		991,489.82	991,489.82	495,744.91	495,744.91	100	24.79	51320-32600-00001-00000	N/A	
(12) Sumas								\$ 136,977,262.32	\$ -	\$ 139,198,383.62	\$ 138,611,868.02	\$ 134,456,895.73	\$ 134,456,895.73	\$ -				

DECLARAMOS BAJO PROMESA DE DECIR LA VERDAD QUE LOS DATOS AQUÍ PLASMADOS SON FIDELIGNOS Y QUE NO SE HA OMITIDO INFORMACIÓN ALGUNA

 C. RICARDO GALLARDO JUÁREZ
 PRESIDENTE MUNICIPAL
 ELABORÓ

 C. JESÚS EMBRAUEL RAMOS
 HERNÁNDEZ
 TESORERO MUNICIPAL
 ELABORÓ

 LIC. RENÁN PÉREZ ALVÁREZ
 ENCARGADO DE DESPACHO
 DE LA DIRECCIÓN DE DESARROLLO SOCIAL
 ELABORÓ

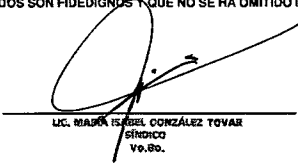
 ING. ISABEL LETICIA VARGAS TIRAJERO
 DIRECTOR DE OBRAS PÚBLICAS
 ELABORÓ

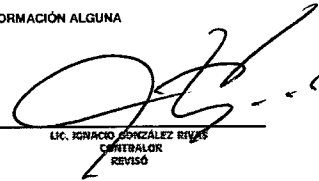
 LIC. MARÍA ISABEL GONZÁLEZ TOVAR
 FIRMANCO
 Vv. Rr.

 LIC. IGNACIO GONZÁLEZ RIVAS
 CONTROLADOR
 REVISÓ

Instructivo de llenado:

- 1.- Indicar el origen de los recursos, el fondo o programa al que pertenecen.
- 2.- Número progresivo de la obra o acción programada.
- 3.- Indicar la clasificación que corresponda conforme a lo establecido en el apartado 2.3.1. de los Lineamientos Generales para la Operación del Fondo de Aportaciones para la Infraestructura Social (DIRECTA o COMPLEMENTARIOS).
- 4.- Indicar el rubro correspondiente (agua potable, alcantarillado, drenaje y letrinas, urbanización, electrificación rural y de colonias pobres, infraestructura básica del sector salud y educativo, mejoramiento de vivienda, así como mantenimiento de infraestructura, etc.).
- 5.- Nombre de la obra o acción.
- 6.- Indicar el nombre de la Localidad, Ejido o Colonia que permitan ubicar el sitio en donde se ejecutó la obra o acción.
- 7.- Indicar la modalidad de ejecución de la obra o acción, si es por administración directa o por contrato (Adjudicación directa, por invitación restringida a cuando menos tres contratistas, o Licitación pública).
- 8.- Indicar el número de contrato.
- 9.- Indicar la cantidad de beneficiarios de la obra o acción.
- 10.- Indicar el monto aplicado a cada obra y/o acción de acuerdo con el momento contable en que se encuentra el egreso respectivo al cierre del ejercicio presupuestal.
- 11.- Indicar el porcentaje que corresponda al avance en la ejecución y ejercicio de los recursos asignados a cada obra o acción.
- 12.- Corresponde a la suma total del monto autorizado, liberado, comprobado, por comprobar y por ejercer, respectivamente.
- 13.- Corresponde al número de la cuenta de registro contable al último nivel de desagregación; que permita la identificación de la obra en la contabilidad.
- 14.- Señalar el tratamiento particular a la obra para su manejo y registro contable (OBRA CAPITALIZABLE [OBRAS PÚBLICAS EN BIENES PROPIOS], NO CAPITALIZABLE [OBRA DE DOMINIO PÚBLICO]).



SAN LUIS POTOSÍ
ESTADO LIBRE Y SOBERANO

MUNICIPIO DE SAN LUIS POTOSÍ, S.L.P.

Reporte de avance físico-financiero de obras y acciones al cierre del ejercicio fiscal 2017.

Fondo para la Infraestructura Social Municipal

Anexo AOA-02

(2) No. Prog.	(3) Clasificación del proyecto	(4) Rubro del gasto	(5) Nombre de la obra o acción	(6) Localidad y/o Colonia	(7) Modalidad de Ejecución	(8) Número de contrato	(9) Número de beneficiarios	(10) Inversión					(11) % de Avance		Cuenta del Registro Contable (13)	Tipo de obra para el registro contable (14)		
								Autorizada	Modificada	Comprometida	Devengada	Ejercida	Pagada	Subejercicio			Físico	Financiero
2884099	Complementaria	Vivienda	Adquisición e instalación de calentadores solares	MICROBARRIO DE SAN LUIS POTOSÍ	Invitación Restringida	IR 054-2017	610	1,354,575.34		1,354,575.34	1,354,575.34	1,177,090.92	1,177,090.92		100	100	54410-44100-00001-00000	N/A
(12) Sumas								1,354,575.3400	-	1,354,575.3400	\$ 1,354,575.34	\$ 1,177,090.92	\$ 1,177,090.92					

DECLARAMOS BAJO PROMESA DECIR LA VERDAD QUE LOS DATOS AQUÍ PLASMADOS SON FIDELIGROS Y QUE NO SE HA OMITIDO INFORMACIÓN ALGUNA

C. RICARDO CALZADÓN JIMÉNEZ
PRESIDENTE MUNICIPAL
AUTORIZA

C.P. JESÚS EMANUEL RAMOS HERNÁNDEZ
TESORERO MUNICIPAL
ELABORÓ

LIC. GENARO PÉREZ ALVÁREZ
ENCARGADO DE DESPACHO
DE LA DIRECCIÓN DE DESARROLLO SOCIAL
ELABORÓ

LIC. ISABEL LETICIA VARGAS TRUJERO
DIRECTOR DE OBRAS PÚBLICAS
ELABORÓ

LIC. MARÍA ISABEL GONZÁLEZ TOYAR
SÍNDICO
V.O.B.O.

LIC. IGNACIO GONZÁLEZ RIVAS
CONTRALOR
REVISÓ

Instructivo de llenado:

- Indicar el origen de los recursos, el fondo o programa al que pertenezcan.
- Número progresivo de la obra o acción programada.
- Indicar la clasificación que corresponda conforme a lo establecido en el apartado 2.3.1. de los Lineamientos Generales para la Operación del Fondo de Aportaciones para la Infraestructura Social (DIRECTA o COMPLEMENTARIOS).
- Indicar el rubro correspondiente (agua potable, alcantarillado, drenaje y pluviales, urbanización, electrificación rural y de colonias pobres, infraestructura básica del sector salud y educativo, mejoramiento de vivienda, así como mantenimiento de infraestructura, etc.).
- Nombre de la obra o acción.
- Indicar el nombre de la Localidad, Ejido o Colonia que permitan ubicar el sitio en donde se ejecutó la obra o acción.
- Indicar la modalidad de ejecución de la obra o acción, si es por administración directa o por contrato (Adjudicación directa, por invitación restringida a cuando menos tres contratistas, o Licitación pública).
- Indicar el número de contrato.
- Indicar la cantidad de beneficiarios de la obra o acción.
- Indicar el monto aplicado a cada obra y/o acción de acuerdo con el momento contable en que se encuentra el egreso respectivo al cierre del ejercicio presupuestal.
- Indicar el porcentaje que corresponda al avance en la ejecución y ejercicio de los recursos asignados a cada obra o acción.
- Corresponde a la suma total del monto autorizado, liberado, comprobado, por comprometer y por ejercer, respectivamente.
- Corresponde al número de la cuenta de registro contable al último nivel de desagregación; que permita la identificación de la obra en la contabilidad.
- Señalar el tratamiento particular a la obra para su manejo y registro contable (OBRA CAPITALIZABLE [OBRAS PÚBLICAS EN BIENES PROPIOS], NO CAPITALIZABLE [OBRA DE DOMINIO PÚBLICO]).



SAN LUIS POTOSÍ
GOBIERNO MUNICIPAL

Anexo ADA-02

Municipio de San Luis Potosí

Reporte de avance físico-financiero de obras y acciones al cierre del ejercicio fiscal 2017.

Fondo o programa: RAMO 33 FONDO DE APORTACIONES PARA EL FORTALECIMIENTO MUNICIPAL

No. Prog	No. DE SEDESORE	Clasificación del Proyecto	Rubro del gasto	Nombre de la obra o acción	Localidad y/o Colonia	Modalidad de Ejecución	Número de contrato	Número de beneficiarios	Inversión						% de Avance		Cuenta del Registro Contable	Tipo de obra para el registro contable	
									Autorizada	Modificada	Comprometida	Devengada	Ejecida	Pagada	Subejecido	Físico			Financiero
1	256351		DESARROLLO URBANO	Suministro de materiales, adquisición y mantenimiento de equipo para programa 2017 de conservación y mantenimiento de vialidades por medio del centro de operaciones.	MUNICIPIO DE SAN LUIS POTOSÍ	ADMINISTRACIÓN MUNICIPAL	POR ADMINISTRACIÓN MUNICIPAL	85000	14,057,025.83	14,057,025.83	14,057,025.83	13,980,169.40	13,980,169.40	13,612,810.54	444,215.29	100%	99.45		NO CAPITALIZABLE (OBRA DE DOMINIO PÚBLICO)
2	256392		DESARROLLO URBANO	Construcción de calle República de Albania tramo de calle América del Sur a Av. Simón Díaz.	SATELITE	INVITACIÓN A CUANDO MENOS TRES CONTRATISTAS	MSLP-DOP-SLOP-FI-01-2017	850	3,477,369.81	3,477,369.81	3,477,369.81	3,477,369.81	3,477,369.81	3,098,759.87	378,609.84	100%	100%	12354-61400-00687-00000	NO CAPITALIZABLE (OBRA DE DOMINIO PÚBLICO)
3	256393		DESARROLLO URBANO	Construcción de calle República de Líbano tramo de calle América del Sur a Av. Simón Díaz.	SATELITE	INVITACIÓN A CUANDO MENOS TRES CONTRATISTAS	MSLP-DOP-SLOP-FI-02-2017	875	3,010,524.20	3,010,524.20	3,010,524.20	3,010,524.20	3,010,524.20	2,952,250.56	58,273.62	100%	100%	12354-61400-00688-00000	NO CAPITALIZABLE (OBRA DE DOMINIO PÚBLICO)
4	256396		FORTALECIMIENTO MUNICIPAL	Construcción de asfalto de usos múltiples en Área recreativa María Cecilia.	MARIA CECILIA	INVITACIÓN A CUANDO MENOS TRES CONTRATISTAS	MSLP-DOP-SLOP-FI-04-2017	790	3,243,144.38	3,243,144.38	3,243,144.38	3,243,144.37	3,243,144.37	1,833,985.00	1,399,159.38	100%	100%	12362-62200-00099-00000	OBRA CAPITALIZABLE (OBRA PÚBLICA EN BIENES PROPIOS)
5	256398		URBANIZACIÓN (ELECTRIFICACIÓN PARA LAS COLONIAS MARGINALES)	Ampliación de Red de Distribución Eléctrica en calle Niños Héroes, tramo de Av. Periferico Norte a calle Justo de la Parra.	FRACCIONES MILPILLAS	INVITACIÓN A CUANDO MENOS TRES CONTRATISTAS	MSLP-DOP-SLOP-FI-07-2017	130	2,550,650.21	2,550,650.21	2,550,650.21	2,550,650.21	2,550,650.21	2,437,505.56	113,144.65	100%	100%	12354-61400-00689-00000	NO CAPITALIZABLE (OBRA DE DOMINIO PÚBLICO)
6	256394		DESARROLLO DEL DEPORTE	Rehabilitación de Centro Deportivo Libertad 2a. Sección.	La Libertad 2a. Sección	ADJUDICACIÓN DIRECTA EXCEPCIÓN	MSLP-DOP-AD-01-2017	300	4,883,497.02	4,883,497.02	4,883,497.02	4,883,497.02	4,883,497.02	4,883,497.02	0.00	100%	100%	12362-62200-00100-00000	OBRA CAPITALIZABLE (OBRA PÚBLICA EN BIENES PROPIOS)
7	256395		DESARROLLO URBANO	Rehabilitación de CDO Francisco Arriaga.	PLAN PONCIANO ARRIBA	INVITACIÓN A CUANDO MENOS TRES CONTRATISTAS	MSLP-DOP-SLOP-FI-03-2017	1000	1,519,267.30	1,519,267.30	1,519,267.30	1,519,267.30	1,519,267.30	1,290,861.09	128,406.21	100%	100%	12362-62200-00101-00000	OBRA CAPITALIZABLE (OBRA PÚBLICA EN BIENES PROPIOS)
8	256390		DESARROLLO URBANO	Adquisición de Loteal de Av. Salvador Nava Martínez, tramo a centro comercial El Paseo tramo de Boulevard España a Av. Rufino Torres.	EL PASEO	INVITACIÓN A CUANDO MENOS TRES CONTRATISTAS	MSLP-DOP-SLOP-FI-09-2017	6000	1,082,741.40	1,082,741.40	1,082,741.40	1,082,741.40	1,082,741.40	969,026.38	113,715.02	100%	100%	12354-61400-00700-00000	NO CAPITALIZABLE (OBRA DE DOMINIO PÚBLICO)
9	256397		FORTALECIMIENTO MUNICIPAL	Construcción de asfalto de usos múltiples en Área recreativa Las Lagunas.	TERCERA CHICA	INVITACIÓN A CUANDO MENOS TRES CONTRATISTAS	MSLP-DOP-SLOP-FI-05-2017	500	2,249,972.26	2,249,972.26	2,249,972.26	2,249,972.26	2,249,972.26	1,321,408.65	928,563.61	100%	100%	12362-62200-00102-00000	OBRA CAPITALIZABLE (OBRA PÚBLICA EN BIENES PROPIOS)
10	256391		URBANIZACIÓN (ELECTRIFICACIÓN PARA LAS COLONIAS MARGINALES)	Ampliación de Red de Distribución Eléctrica y Alumbrado Público en calle Lázaro Cárdenas tramo de calle Lázaro Cárdenas a calle Adolfo López Mateos.	SALCITO	ADJUDICACIÓN DIRECTA	MSLP-DOP-AD-03-2017	50	857,113.04	857,113.04	857,113.04	857,113.03	857,113.03	685,306.53	171,807.52	100%	100%	12354-61400-00701-00000	NO CAPITALIZABLE (OBRA DE DOMINIO PÚBLICO)
11	256394		DESARROLLO URBANO	Construcción de 2a. privada San Leonel tramo de calle San Leonel a Fin de privada.	SAN LEONEL	INVITACIÓN A CUANDO MENOS TRES CONTRATISTAS	MSLP-DOP-SLOP-FI-08-2017	375	860,880.22	860,880.22	860,880.22	860,880.22	860,880.22	850,439.49	10,540.73	100%	100%	12354-61400-00703-00000	NO CAPITALIZABLE (OBRA DE DOMINIO PÚBLICO)
12	256395		DESARROLLO URBANO	Rehabilitación de pavimentación a Lettera Salvador Nava Martínez tramo de calle José Guadalupe Torres Velarde a calle Comodoro Sur Centro Camioneros.	EL PASEO	ADJUDICACIÓN DIRECTA	MSLP-DOP-AD-06-2017	5000	157,937.39	157,937.39	157,937.39	157,937.40	157,937.40	141,822.62	16,114.57	100%	100%	12354-61400-00704-00000	NO CAPITALIZABLE (OBRA DE DOMINIO PÚBLICO)
13	256396		DESARROLLO URBANO	Rehabilitación de calle Veiga (cruce poniente) tramo de Boulevard España a Av. Industrial.	INDUSTRIAS	ADJUDICACIÓN DIRECTA EXCEPCIÓN	MSLP-DOP-AD-02-2017	1000	6,878,588.32	6,878,588.32	6,878,588.32	6,878,588.32	6,878,588.32	3,562,975.01	3,315,593.31	100%	100%	12354-61400-00706-00000	NO CAPITALIZABLE (OBRA DE DOMINIO PÚBLICO)
14	256397		DESARROLLO DEL DEPORTE	Rehabilitación de Centro Deportivo Arbolitos.	LAURELES DEL SUR	INVITACIÓN A CUANDO MENOS TRES CONTRATISTAS	MSLP-DOP-SLOP-FI-11-2017	800	1,964,915.01	1,964,915.01	1,964,915.01	1,964,915.02	1,964,915.02	1,638,409.56	128,505.45	100%	100%	12362-62200-00103-00000	OBRA CAPITALIZABLE (OBRA PÚBLICA EN BIENES PROPIOS)
15	256398		DESARROLLO URBANO	Construcción de calle América del Centro, tramo de calle Montecarlo a República del Substrato.	SATELITE	INVITACIÓN A CUANDO MENOS TRES CONTRATISTAS	MSLP-DOP-SLOP-FI-12-2017	800	2,749,789.80	2,749,789.80	2,749,789.80	2,749,789.80	2,749,789.80	2,641,334.69	108,455.21	100%	100%	12354-61400-00708-00000	NO CAPITALIZABLE (OBRA DE DOMINIO PÚBLICO)
16	256399		DESARROLLO URBANO	Construcción de calle Movimiento Potosí, tramo de 3a. Priv. de Amapalos a calle Comercio.	LOS SALAZARES	ADJUDICACIÓN DIRECTA	MSLP-DOP-AD-07-2017	140	783,585.71	783,585.71	783,585.71	783,585.72	783,585.72	783,595.72	0.01	100%	100%	12354-61400-00709-00000	NO CAPITALIZABLE (OBRA DE DOMINIO PÚBLICO)
17	256397		DESARROLLO URBANO	Construcción de 3a. Privada de Amapalos, tramo de Av. Amapalos a Fin de Privada.	LOS SALAZARES	ADJUDICACIÓN DIRECTA	MSLP-DOP-AD-08-2017	190	1,226,313.60	1,226,313.60	1,226,313.41	1,226,313.39	1,226,313.39	1,049,892.24	176,511.35	100%	100%	12354-61400-00710-00000	NO CAPITALIZABLE (OBRA DE DOMINIO PÚBLICO)
18	256397		DESARROLLO URBANO	Construcción de Privada de Rosal, tramo de calle De Amapalos a Fin de calle.	LOS SALAZARES	INVITACIÓN A CUANDO MENOS TRES CONTRATISTAS	MSLP-DOP-SLOP-FI-13-2017	130	1,384,625.19	1,384,625.19	1,384,625.19	1,384,625.19	1,384,625.19	1,384,625.19	0.00	100%	100%	12354-61400-00711-00000	NO CAPITALIZABLE (OBRA DE DOMINIO PÚBLICO)
19	256396		DESARROLLO URBANO	Construcción de calle Camino Real a Guadalupe, tramo de calle Kasper a calle Edison.	PROGRESO	INVITACIÓN A CUANDO MENOS TRES CONTRATISTAS	MSLP-DOP-SLOP-FI-16-2017	185	3,039,139.22	3,039,139.22	3,039,139.22	3,039,139.22	3,039,139.22	2,481,791.55	557,357.67	100%	100%	12354-61400-00712-00000	NO CAPITALIZABLE (OBRA DE DOMINIO PÚBLICO)
20	256399		DESARROLLO URBANO	Rehabilitación de Av. Nicolás Zapata tramo de Av. Pedro Moreno a Av. Reforma (Parqueadero 2017 para su terminación).	BARRIO DE SANTAGO	ADJUDICACIÓN DIRECTA EXCEPCIÓN	MSLP-DOP-AD-09-2017	20000	2,027,358.00	2,027,358.00	2,027,358.00	2,027,358.01	2,027,358.01	2,027,358.00	0.00	100%	100%	12354-61400-00719-00000	NO CAPITALIZABLE (OBRA DE DOMINIO PÚBLICO)
21	256394		DESARROLLO URBANO	Rehabilitación de Unidad de DIF "La presa" en Camino la presa de San José s/n.	PRESA DE SAN JOSE	INVITACIÓN A CUANDO MENOS TRES CONTRATISTAS	MSLP-DOP-SLOP-FI-15-2017	1000	1,310,526.44	1,310,526.44	1,310,526.44	1,310,526.44	1,310,526.44	1,296,138.32	14,388.12	100%	100%	12362-62200-00104-00000	OBRA CAPITALIZABLE (OBRA PÚBLICA EN BIENES PROPIOS)

22	2863895	DESARROLLO URBANO	Construcción de Privada Sancho, tramo de Calle Sancho a Fin de Privada	MERCADO	ADJUDICACIÓN DIRECTA	MSLP-DOP-AD-17-2017	170	978,442.85	978,442.85	978,442.85	978,442.85	978,442.85	848,493.33	129,948.92	100%	100%	12354-61400-00713-00000	NO CAPITALIZABLE (OBRA DE DOMINIO PÚBLICO)	
23	2864002	DESARROLLO URBANO	Construcción de calle Yucatán, tramo de calle Emilio Zúñiga a Lateral de Carreteras San Luis Matamoros.	POPULAR	ADJUDICACIÓN DIRECTA	MSLP-DOP-AD-06-2017	1200	889,758.30	889,758.30	889,758.30	889,758.30	889,758.30	884,148.35	5,611.95	100%	100%	12354-61400-00718-00000	NO CAPITALIZABLE (OBRA DE DOMINIO PÚBLICO)	
24	2864003	DESARROLLO URBANO	Construcción de Primera Privada de Prof. Plinio Nava, tramo de Av. Plinio Nava a Fin de Privada	ANGOSTURA	INVITACIÓN A CUANTO MENOS PRES CONTRATISTAS	MSLP-DOP-ELOP-PA-19-2017	250	1,277,509.80	1,277,509.80	1,277,509.80	1,277,509.80	1,277,509.80	1,042,707.80	234,802.00	100%	100%	12354-61400-00717-00000	NO CAPITALIZABLE (OBRA DE DOMINIO PÚBLICO)	
25	2864012	DESARROLLO URBANO	Rehabilitación de Av. de Señor, tramo de Zc. Priv. Yargel del Señor a Calle Yargel de Sanjeron	BARRIO DEL VERGEL	INVITACIÓN A CUANTO MENOS PRES CONTRATISTAS	MSLP-DOP-SLOP-FI-01-2017	300	1,634,757.14	1,634,757.14	1,634,757.14	1,634,757.14	1,634,757.14	1,351,758.34	282,997.80	100%	100%	12354-61400-00718-00000	NO CAPITALIZABLE (OBRA DE DOMINIO PÚBLICO)	
26	2863992	INFRAESTRUCTURA BÁSICA EDUCATIVA	Construcción de sala y anexos en Escuela Secundaria Tac. No. 66, en calle López Hermanos No. 95	SALCITO	ADJUDICACIÓN DIRECTA	MSLP-DOP-AD-15-2017	3000	730,258.64	730,258.64	730,258.64	730,258.64	730,258.64	557,436.54	172,780.10	100%	100%	12352-61200-00199-00000	NO CAPITALIZABLE (OBRA DE DOMINIO PÚBLICO)	
27	2863998	DESARROLLO URBANO	Rehabilitación en Av. Fco. Ferrer de la Vega tramo de Boulevard España a Av. Industriales (Presupuesto 2017 para su construcción)	INDUSTRIAS	ADJUDICACIÓN DIRECTA EXCEPCIÓN	MSLP-DOP-AD-10-2017	10000	2,835,034.50	2,835,034.50	2,835,034.50	2,835,034.50	2,835,034.50	2,835,034.50	2,835,034.50	2,835,034.50	100%	100%	12354-61400-00720-00000	NO CAPITALIZABLE (OBRA DE DOMINIO PÚBLICO)
28	2863993	INFRAESTRUCTURA BÁSICA EDUCATIVA	Construcción de Firma en Jardín de Niños Jorge Ferriz, en calle 25 No. 1114	FRACC. PRADERAS DEL REAL	ADJUDICACIÓN DIRECTA	MSLP-DOP-AD-16-2017	600	509,809.45	509,809.45	509,809.45	509,809.46	509,809.46	259,239.53	250,569.92	100%	100%	12352-61200-00200-00000	NO CAPITALIZABLE (OBRA DE DOMINIO PÚBLICO)	
29	2864000	DESARROLLO URBANO	Construcción de calle Camino Real a Guernajato, tramo de calle Ambarino a calle Edson a calle Amparo	PROGRESO	ADJUDICACIÓN DIRECTA EXCEPCIÓN	MSLP-DOP-AD-14-2017	1500	5,418,148.54	5,418,148.54	5,418,148.54	5,418,148.54	5,418,148.54	5,313,134.13	105,014.41	100%	100%	12354-61400-00721-00000	NO CAPITALIZABLE (OBRA DE DOMINIO PÚBLICO)	
30	2864009	DESARROLLO URBANO	Construcción de Edif. Privada de Villavieja	BARRIO DE SANTIAGO	INVITACIÓN A CUANTO MENOS PRES CONTRATISTAS	MSLP-DOP-SLOP-FI-03-2017	100	1,068,003.50	1,068,003.50	1,068,003.50	1,068,003.51	1,068,003.51	1,060,131.86	7,871.64	100%	100%	12354-61400-00722-00000	NO CAPITALIZABLE (OBRA DE DOMINIO PÚBLICO)	
31	2864001	DESARROLLO URBANO	Construcción de calle Camino Real a Guernajato, tramo de calle Ambarino a calle Leonardo De Vinci	PROGRESO	INVITACIÓN A CUANTO MENOS PRES CONTRATISTAS	MSLP-DOP-SLOP-FI-16-2017	200	2,201,662.88	2,201,662.88	2,201,662.88	2,201,662.82	2,201,662.82	1,111,668.84	1,089,994.04	100%	100%	12354-61400-00723-00000	NO CAPITALIZABLE (OBRA DE DOMINIO PÚBLICO)	
32	2863990	URBANIZACIÓN (ELECTRIFICACIÓN RURAL Y DE COLONIAS MARGINALES)	Ampliación de Red Eléctrica y Alumbrado Público en calle Adonise, tramo de Prolongación Papagayo a Fin de calle	DIEZ DE ABRIL	ADJUDICACIÓN DIRECTA	MSLP-DOP-AD-13-2017	100	599,279.37	599,279.37	599,279.37	599,279.37	599,279.37	390,823.39	208,655.98	100%	100%	12354-61400-00724-00000	NO CAPITALIZABLE (OBRA DE DOMINIO PÚBLICO)	
33	2864006	URBANIZACIÓN (ELECTRIFICACIÓN RURAL Y DE COLONIAS MARGINALES)	Rehabilitación de alumbrado público en Av. 20 de Noviembre, tramo de calle Pinta a Av. Acceso Norte	B. TLAXCALA	ADJUDICACIÓN DIRECTA EXCEPCIÓN	MSLP-DOP-AD-21-2017	300000	6,284,588.24	6,284,588.24	6,284,588.24	6,284,588.27	6,284,588.27	4,531,515.49	1,753,072.75	100%	100%	12354-61400-00725-00000	NO CAPITALIZABLE (OBRA DE DOMINIO PÚBLICO)	
34	2864021	DESARROLLO URBANO	Rehabilitación de calle Sancho, tramo de Privada Sancho a Calle 15	MERCADO	ADJUDICACIÓN DIRECTA	MSLP-DOP-AD-08-2017	400	871,942.17	871,942.17	871,942.17	871,942.16	871,942.16	733,104.37	138,837.80	100%	100%	12354-61400-00726-00000	NO CAPITALIZABLE (OBRA DE DOMINIO PÚBLICO)	
35	2864019	DESARROLLO URBANO	Construcción de "Pasaje C-1", tramo de calle De la Rosa a calle C-1	TERCERA CHICA	ADJUDICACIÓN DIRECTA	MSLP-DOP-AD-26-2017	120	755,659.36	755,659.36	755,659.35	755,659.35	755,659.35	740,171.21	15,488.15	100%	100%	12354-61400-00729-00000	NO CAPITALIZABLE (OBRA DE DOMINIO PÚBLICO)	
36	2864022	DESARROLLO URBANO	Construcción de calle Puerto de Acapulco, tramo de calle Puente Sur a Puerto de Acapulco	SIMÓN DÍAZ	INVITACIÓN A CUANTO MENOS PRES CONTRATISTAS	MSLP-DOP-SLOP-FI-04-2017	100	3,138,256.41	3,138,256.41	3,138,256.41	3,138,256.39	3,138,256.39	1,983,423.53	1,154,832.88	100%	100%	12354-61400-00730-00000	NO CAPITALIZABLE (OBRA DE DOMINIO PÚBLICO)	
37	2863996	DESARROLLO URBANO	Construcción de calle Loma de San Juan, tramo de calle Sancho a calle Monte Ajo	SATELITE	ADJUDICACIÓN DIRECTA EXCEPCIÓN	MSLP-DOP-AD-18-2017	340	3,356,155.02	3,356,155.02	3,356,155.02	3,356,155.02	3,356,155.02	3,087,106.89	269,048.03	100%	100%	12354-61400-00731-00000	NO CAPITALIZABLE (OBRA DE DOMINIO PÚBLICO)	
38	2863999	DESARROLLO URBANO	Construcción de calle Loma de San Juan, tramo de calle Monte Ajo a calle La Pedrera	SATELITE	ADJUDICACIÓN DIRECTA EXCEPCIÓN	MSLP-DOP-AD-19-2017	300	5,966,286.97	5,966,286.97	5,966,286.97	5,966,286.97	5,966,286.97	5,966,286.97	0.00	0.00	100%	100%	12354-61400-00732-00000	NO CAPITALIZABLE (OBRA DE DOMINIO PÚBLICO)
39	2864008	URBANIZACIÓN (ELECTRIFICACIÓN RURAL Y DE COLONIAS MARGINALES)	Rehabilitación de alumbrado público en calle 18 de Septiembre, tramo de calle Pedro Montoya a calle Juan Álvarez	B. TLAXCALA	ADJUDICACIÓN DIRECTA	MSLP-DOP-AD-23-2017	600	1,032,310.84	1,032,310.84	1,032,310.84	1,032,310.84	1,032,310.84	672,892.77	359,428.07	100%	100%	12354-61400-00739-00000	NO CAPITALIZABLE (OBRA DE DOMINIO PÚBLICO)	
40	2864014	URBANIZACIÓN (ELECTRIFICACIÓN RURAL Y DE COLONIAS MARGINALES)	Rehabilitación eléctrica y de alumbrado público en Av. Ricardo B. Anaya, tramo de Av. Colón a calle Golfo de California	PRADOS GLORIETA	ADJUDICACIÓN DIRECTA	MSLP-DOP-AD-25-2017	1600	1,231,858.77	1,231,858.77	1,231,858.77	1,231,858.78	1,231,858.78	717,890.60	513,978.17	100%	100%	12354-61400-00742-00000	NO CAPITALIZABLE (OBRA DE DOMINIO PÚBLICO)	
41	2864038	DESARROLLO URBANO	Construcción de calle Orizaba, tramo de calle Tecol a calle Molino de Hulelco	LAS PIEDRAS	INVITACIÓN A CUANTO MENOS PRES CONTRATISTAS	MSLP-DOP-SLOP-FI-25-2017	1000	2,582,150.45	2,582,150.45	2,582,150.45	2,582,150.45	2,582,150.45	909,906.18	1,652,244.27	100%	100%	12354-61400-00743-00000	NO CAPITALIZABLE (OBRA DE DOMINIO PÚBLICO)	
42	2864085	INFRAESTRUCTURA BÁSICA EDUCATIVA	Construcción de Firma en Escuela Primaria Lic. Adolfo López Mateos	LAS PIEDRAS	ADJUDICACIÓN DIRECTA	MSLP-DOP-AD-03-2017	200	194,609.83	194,609.83	194,609.83	194,609.82	194,609.82	97,304.92	97,304.92	100%	100%	12352-61200-00201-00000	NO CAPITALIZABLE (OBRA DE DOMINIO PÚBLICO)	
43	2864086	INFRAESTRUCTURA BÁSICA EDUCATIVA	Construcción de Firma en Escuela Primaria Rosendo Castellanos	PROVIDENCIA	ADJUDICACIÓN DIRECTA	MSLP-DOP-AD-09-2017	400	450,030.93	450,030.93	450,030.93	450,030.93	450,030.93	381,327.87	68,703.06	100%	100%	12352-61200-00202-00000	NO CAPITALIZABLE (OBRA DE DOMINIO PÚBLICO)	
44	2864087	INFRAESTRUCTURA BÁSICA EDUCATIVA	Construcción de Aula de medios en Escuela Primaria Oficial Profra. Juana María Castro	FRACC. BOSQUECITO	ADJUDICACIÓN DIRECTA	MSLP-DOP-AD-06-2017	400	616,895.27	616,895.27	616,895.27	616,895.27	616,895.27	499,373.88	116,321.39	100%	100%	12352-61200-00203-00000	NO CAPITALIZABLE (OBRA DE DOMINIO PÚBLICO)	
45	2864078	DESARROLLO URBANO	Construcción de calle María Rita Almendrez, tramo de calle Arturo Herrera Cruz a Av. Colón	CARLOS SALINAS DE GORTARI	ADJUDICACIÓN DIRECTA	MSLP-DOP-AD-04-2017	90	930,320.97	930,320.97	930,320.97	930,320.97	930,320.97	629,821.91	300,399.06	100%	100%	12354-61400-00744-00000	NO CAPITALIZABLE (OBRA DE DOMINIO PÚBLICO)	
46	2864077	DESARROLLO URBANO	Construcción de Privada María Rita Almendrez, tramo de calle María Rita Almendrez a Fin de Privada	CARLOS SALINAS DE GORTARI	ADJUDICACIÓN DIRECTA	MSLP-DOP-AD-05-2017	80	441,784.33	441,784.33	441,784.33	441,784.33	441,784.33	375,300.67	66,483.66	100%	100%	12354-61400-00745-00000	NO CAPITALIZABLE (OBRA DE DOMINIO PÚBLICO)	
47	2864037	DESARROLLO URBANO	Construcción de Estacionamiento para Centro de Capacitación de Educación Especial No. 1, Ubicado en calle Condor	LAS JULIAS	ADJUDICACIÓN DIRECTA	MSLP-DOP-AD-08-2017	100	195,214.93	195,214.93	195,214.93	195,214.94	195,214.94	58,564.48	136,650.45	100%	100%	12352-61200-00204-00000	OBRA CAPITALIZABLE (OBRA PÚBLICA EN BIENES PROPIOS)	

48	2864071	DESARROLLO URBANO	Construcción Estacionamiento para Centro de Atención ALUMNOS D. Roberto Solís Quiroga, ubicado en calle Ochoa	LAS JULIAS	ADJUDICACIÓN DIRECTA	MSLP-DOP-AD-40-E017	200	297,369.46	297,369.46	297,369.48	297,369.47	297,369.47	63,491.39	233,878.07	100%	100%	12552-61200-00205-00000	OBRA CAPITALIZABLE (OBRA PÚBLICA EN BIENES PROPIOS)
49	2864074	DESARROLLO URBANO	Construcción de calle Sinto Silva, tramo de calle Arturo Herrera Cruz a calle Teófilo Torres Corp	CARLOS SALINAS DE GORTARI	ADJUDICACIÓN DIRECTA	MSLP-DOP-AD-42-E017	100	760,748.96	760,748.66	760,748.66	760,748.67	760,748.67	255,093.34	505,655.32	100%	100%	12354-61400-00752-00000	NO CAPITALIZABLE (OBRA DE DOMINIO PÚBLICO)
50	2864078	DESARROLLO URBANO	Construcción de calle Benito Juárez García, tramo de calle Emiliano Zapata a Fin de calle	CARLOS SALINAS DE GORTARI	ADJUDICACIÓN DIRECTA	MSLP-DOP-AD-43-2017	300	1,013,543.13	1,013,543.13	1,013,543.13	1,013,543.13	1,013,543.13	894,896.51	318,656.62	100%	100%	12354-61400-00753-00000	NO CAPITALIZABLE (OBRA DE DOMINIO PÚBLICO)
51	2864007	DESARROLLO URBANO	Reasignación de cruces de cuerpo Central de Av. 20 de Noviembre a cruces Ilegales, tramo de calle Pedro Montoya a Av. De La Paz	B. TLAXCALA	ADJUDICACIÓN DIRECTA	MSLP-DOP-AD-41-2017	16000	811,442.38	811,442.38	811,442.38	811,442.36	811,442.38	405,721.21	405,721.17	100%	100%	12354-61400-00754-00000	NO CAPITALIZABLE (OBRA DE DOMINIO PÚBLICO)
52	2864045	DESARROLLO URBANO	Rehabilitación de guarniciones y banquetas en Escuela Secundaria Federal 18 de Marzo	POPULAR	ADJUDICACIÓN DIRECTA	MSLP-DOP-AD-30-2017	450	398,250.69	398,250.69	398,250.69	398,250.70	398,250.70	228,499.99	168,760.70	100%	100%	12352-61200-00206-00000	OBRA CAPITALIZABLE (OBRA PÚBLICA EN BIENES PROPIOS)
53	2864078	INFRAESTRUCTURA BÁSICA EDUCATIVA	Construcción de Cubierta en Escuela Preparatoria Municipal L.L. Ponciano Arriaga	TERCERA GRANDE	ADJUDICACIÓN DIRECTA	MSLP-DOP-AD-48-2017	231	978,000.00	978,000.00	978,000.00	978,000.01	978,000.01	978,000.01	0.01	100%	100%	12352-62200-00105-00000	NO CAPITALIZABLE (OBRA DE DOMINIO PÚBLICO)
54	2864068	DESARROLLO URBANO	Construcción de calle Basalto, tramo de calle Oros a calle Piedras	LAS PIEDRAS	INVITACIÓN A CUANDO MENOS TRES CONTRATISTAS	MSLP-DOP-EL-07-R-29-2017	150	1,056,241.05	1,056,241.05	1,056,241.05	1,056,241.05	1,056,241.05	375,440.40	680,800.65	100%	100%	12354-61400-00757-00000	NO CAPITALIZABLE (OBRA DE DOMINIO PÚBLICO)
55	2864048	DESARROLLO URBANO	Construcción de Cruce de calle Profr. Muñoz con calle Benito Juárez, cuerpo Poniente de calle Profr. Muñoz, tramo de calle Benito Juárez a calle Hacienda Jara de Santos	LA HACIENDA	ADJUDICACIÓN DIRECTA	MSLP-DOP-AD-31-2017	80	221,055.98	221,055.98	221,055.98	221,055.98	221,055.98	110,527.99	110,527.99	100%	100%	12354-61400-00761-00000	NO CAPITALIZABLE (OBRA DE DOMINIO PÚBLICO)
56	2864047	DESARROLLO URBANO	Rehabilitación de Puentes Tenorio	DELFIACIÓN VILLA DE POZOS	ADJUDICACIÓN DIRECTA	MSLP-DOP-AD-32-E017	1200	114,987.76	114,987.76	114,987.76	114,987.77	114,987.77	57,493.88	57,493.88	100%	100%	12355-61500-00012-00000	NO CAPITALIZABLE (OBRA DE DOMINIO PÚBLICO)
57	2864073	DESARROLLO URBANO	Construcción de calle Arturo Herrera Cruz, tramo de calle Sinto Silva a calle Lomas de Mezquite	CARLOS SALINAS DE GORTARI	INVITACIÓN A CUANDO MENOS TRES CONTRATISTAS	MSLP-DOP-EL-07-R-43-2017	130	1,369,205.51	1,369,205.51	1,369,205.51	1,369,205.49	1,369,205.49	1,074,338.56	294,866.95	100%	100%	12354-61400-00762-00000	NO CAPITALIZABLE (OBRA DE DOMINIO PÚBLICO)
58	2864033	DESARROLLO URBANO	Construcción de calle Calzas, tramo de calle Chulca a calle Oros	LAS PIEDRAS	ADJUDICACIÓN DIRECTA	MSLP-DOP-AD-29-E017	180	744,947.25	744,947.25	744,947.24	744,947.24	744,947.24	91,030.00	653,917.25	100%	100%	12354-61400-00763-00000	NO CAPITALIZABLE (OBRA DE DOMINIO PÚBLICO)
59	2864044	DESARROLLO URBANO	Modificación de banquetas Av. Manuel J. Clouthier entre calles Rincón Maristafosa y Agrícola	LAS AGUILAS	ORDEN DE TRABAJO	ORDENTRAS-MSLP-01-2017	678	20,473.70	20,473.70	20,473.70	20,473.70	20,473.70	20,473.70	0.00	100%	100%	12354-61400-00764-00000	NO CAPITALIZABLE (OBRA DE DOMINIO PÚBLICO)
60	2864049	DESARROLLO URBANO	Construcción de Píndola de Parícuti, tramo de Tenorio de Adolfo López Mateos a Fin de Píndola	TERCERA CHICA	ADJUDICACIÓN DIRECTA	MSLP-DOP-AD-33-E017	140	595,210.78	595,210.78	595,210.78	595,210.78	595,210.78	491,608.48	103,602.30	100%	100%	12354-61400-00765-00000	NO CAPITALIZABLE (OBRA DE DOMINIO PÚBLICO)
61	2864051	DESARROLLO URBANO	Construcción de Cuarta privada de Real del Monte, tramo de Real del Monte a Norma Castro	BELLAS LOMAS	INVITACIÓN A CUANDO MENOS TRES CONTRATISTAS	MSLP-DOP-EL-07-R-29-2017	240	1,512,818.00	1,512,818.00	1,512,818.00	1,512,817.99	1,512,817.99	1,118,633.66	394,184.34	100%	100%	12354-61400-00769-00000	NO CAPITALIZABLE (OBRA DE DOMINIO PÚBLICO)
62	2864061	FORTALECIMIENTO MUNICIPAL	Proyecto de Restauración, Contenido del Templo de Nuestra Señora de la Asunción de Tlaxcalteño, y Anexo Parroquia en la Ciudad de San Luis Potosí	B. TLAXCALA	ADJUDICACIÓN DIRECTA	MSLP-DOP-AD-47-2017	5000	168,200.00	168,200.00	168,200.00	168,200.00	168,200.00	50,450.00	117,740.00	100%	100%	12352-61200-00207-00000	NO CAPITALIZABLE (OBRA DE DOMINIO PÚBLICO)
63	2864069	DESARROLLO URBANO	Rehabilitación de Tra. Anillo, tramo de calle Los Anillos a Fin de Píndola	POTOSÍ RIO VERDE	ADJUDICACIÓN DIRECTA	MSLP-DOP-AD-36-2017	300	979,387.75	979,387.75	979,387.75	979,387.76	979,387.76	293,816.33	685,571.42	100%	100%	12354-61400-00778-00000	NO CAPITALIZABLE (OBRA DE DOMINIO PÚBLICO)
64	2864090	FORTALECIMIENTO MUNICIPAL	Construcción de Salón de Usos Múltiples en Área Recreativa El Español	ESPAÑOL	INVITACIÓN A CUANDO MENOS TRES CONTRATISTAS	MSLP-DOP-EL-07-R-48-2017	2383	1,761,909.67	1,761,909.67	1,761,909.67	1,761,909.67	1,761,909.67	1,761,909.67	1,761,909.67	100%	100%	12362-62200-00106-00000	OBRA CAPITALIZABLE (OBRA PÚBLICA EN BIENES PROPIOS)
65	2864112	FORTALECIMIENTO MUNICIPAL	Verificación de Calidad en la Pavimentación de Diferentes calles en el Mpio. De San Luis Potosí, Paquete B	VARIAS	ADJUDICACIÓN FEDERAL EXCEPCIÓN	MSLP-DOP-SERV-CA-02-2017	1820	204,293.40	204,293.40	204,293.40	204,293.40	204,293.40	204,293.40	204,293.40	100%	100%	12354-61400-00782-00000	NO CAPITALIZABLE (OBRA DE DOMINIO PÚBLICO)
66	2864114	FORTALECIMIENTO MUNICIPAL	Verificación de Calidad en la Pavimentación de Diferentes calles en el Mpio. De San Luis Potosí, Paquete C	VARIAS	ADJUDICACIÓN FEDERAL EXCEPCIÓN	MSLP-DOP-SERV-CA-04-2017	1820	190,742.28	190,742.28	190,742.28	190,742.28	190,742.28	190,742.28	190,742.28	100%	100%	12354-61400-00784-00000	NO CAPITALIZABLE (OBRA DE DOMINIO PÚBLICO)
67	2863956	DESARROLLO URBANO	Rehabilitación de Camino a Santa Rita y calle 34 de Febrero, tramo de calle Javier Silva a departamento D-380	SANTA RITA	ADJUDICACIÓN DIRECTA EXCEPCIÓN	MSLP-DOP-AD-05-2017	50000	8,339,882.36	8,339,882.36	8,339,882.36	8,339,882.37	8,339,882.37	7,401,414.67	938,467.69	100%	100%	12354-61400-00785-00000	NO CAPITALIZABLE (OBRA DE DOMINIO PÚBLICO)
68	2864122	DESARROLLO URBANO	Construcción de la calle Pedro García tramo de calle Vicente Guerrero a Av. José de Guzmán ubicada en la Colonia 21 de Marzo en el Municipio de Soledad de Graciano Sánchez, S.L.P.	21 DE MARZO			4000	3,669,329.32	3,669,329.32	3,669,329.32	3,669,329.32	3,669,329.32	3,669,329.32	3,669,329.32	100%	100%	53322-85300-00001-00000	NO CAPITALIZABLE (OBRA DE DOMINIO PÚBLICO)
69	2864123	GRANDEZONA (ELECTRIFICACIÓN RURAL Y DE COLONIAS MARRONAZAS)	Instalación del alumbrado público en calle Última Norte, tramo de calle José Viteri a carretera 57 en los límites de Municipio de San Luis Potosí y Municipios de Soledad de Graciano Sánchez, S.L.P.	INDUSTRIAL MEXICANA			8000	844,674.48	844,674.48	844,674.48	844,674.47	844,674.47	844,674.47	0.01	100%	100%	53322-85300-00001-00000	NO CAPITALIZABLE (OBRA DE DOMINIO PÚBLICO)



SAN LUIS POTOSÍ
H. AYUNTAMIENTO 2015-2018

Anexo ADA-02

Municipio de San Luis Potosí

Reporte de avance físico-financiero de obras y acciones al cierre del ejercicio fiscal 2017.

Fondo o programa: RAMO 33 FONDO PARA LA INFRAESTRUCTURA SOCIAL MUNICIPAL.

No. Prog.	No. DE SEDESI/OPRE	Clasificación del proyecto	Rubro del gasto	Nombre de la obra o acción	Localidad y/o Colonia	Modalidad de Ejecución	Número de beneficiarios	Inversión					% de Avance		Clasificación del Registro Contable	Tipo de obra para el registro contable		
								Autorizada	Modificada	Comprometida	Devengada	Ejercida	Pagada	Subjetivo			Físico	Financiero
1	286350	DIRECTA	DESEMPEÑO	Construcción de red de drenaje sanitario en calles de la Colonia Belas Lomas de la Comandancia de Tierra Blanca	BELLAS LOMAS	ADJUDICACIÓN DIRECTA EXCEPCION	100	11,273,028.62	11,273,028.62	11,273,028.62	11,273,028.62	11,273,028.62	5,173,494.24	6,399,534.38	100%	100%	12354-61400-03702-00000	NO CAPITALIZABLE (OBRA DE DOMINIO PÚBLICO)
2	286359	DIRECTA	DESEMPEÑO	Construcción de calle Loma Azul, tramo de calle Jacinto Flores a calle Loma Castrero	SATELITE	INVITACIÓN A CUANDO MENOS TRES CONTRATISTAS	300	2,821,150.37	2,821,150.37	2,821,150.37	2,821,150.37	2,821,150.37	2,809,673.72	11,476.65	100%	100%	12354-61400-00714-00000	NO CAPITALIZABLE (OBRA DE DOMINIO PÚBLICO)
3	286367	DIRECTA	DESEMPEÑO	Construcción de calle Las Camélias, tramo de Calle Real del Morne a calle Monte Azú; y calle Real del Morne, tramo de calle Las Camélias a calle Loma Azul	SATELITE	INVITACIÓN A CUANDO MENOS TRES CONTRATISTAS	370	3,136,632.42	3,136,632.42	3,136,632.42	3,136,632.42	3,136,632.42	3,029,508.67	107,123.75	100%	100%	12354-61400-00715-00000	NO CAPITALIZABLE (OBRA DE DOMINIO PÚBLICO)
4	2864018	DIRECTA	DESEMPEÑO	Construcción de calle De la Rosa, tramo de calle José María de Domínguez a calle Alberto Pineda	TERCERA CHICA	INVITACIÓN A CUANDO MENOS TRES CONTRATISTAS	300	2,137,323.79	2,137,323.79	2,137,323.79	2,137,323.79	2,137,323.79	2,099,571.24	97,752.55	100%	100%	12354-61400-00727-00000	NO CAPITALIZABLE (OBRA DE DOMINIO PÚBLICO)
5	286420	DIRECTA	DESEMPEÑO	Construcción de "Pasaje D' La Rosa"	TERCERA CHICA	ADJUDICACIÓN DIRECTA EXCEPCION	120	761,694.89	761,694.89	761,694.89	761,694.89	761,694.89	755,514.97	6,179.92	100%	100%	12354-61400-00729-00000	NO CAPITALIZABLE (OBRA DE DOMINIO PÚBLICO)
6	286430	DIRECTA	DESEMPEÑO	Construcción de calle Camino Real a Serralto, tramo de calle Mariano Lloza a calle Xochitlan	TERCERA CHICA	ADJUDICACIÓN DIRECTA EXCEPCION	1600	12,112,985.02	12,112,985.02	12,112,985.02	12,112,985.02	12,112,985.02	1,566,300.54	10,546,684.48	100%	100%	12354-61400-00735-00000	NO CAPITALIZABLE (OBRA DE DOMINIO PÚBLICO)
7	286436	DIRECTA	DESEMPEÑO	Construcción de calle Camino Real a Serralto, tramo de calle Atreca a calle "Los Reyes"	MARTIRES DE LA REVOLUCION	INVITACIÓN A CUANDO MENOS TRES CONTRATISTAS	800	3,055,864.53	3,055,864.53	3,055,864.53	3,055,864.53	3,055,864.53	1,831,685.51	1,424,179.02	100%	100%	12354-61400-00734-00000	NO CAPITALIZABLE (OBRA DE DOMINIO PÚBLICO)
8	286427	DIRECTA	DESEMPEÑO	Construcción de calle Camino Real a Serralto, tramo de calle Guastamacía a calle "Atreca"	MARTIRES DE LA REVOLUCION	INVITACIÓN A CUANDO MENOS TRES CONTRATISTAS	1000	3,230,193.29	3,230,193.29	3,230,193.29	3,230,193.29	3,230,193.29	1,783,628.47	1,446,564.82	100%	100%	12354-61400-00735-00000	NO CAPITALIZABLE (OBRA DE DOMINIO PÚBLICO)
9	286426	DIRECTA	DESEMPEÑO	Construcción de calle Camino Real a Serralto, tramo de calle San Luis a calle San Juan	MARTIRES DE LA REVOLUCION	INVITACIÓN A CUANDO MENOS TRES CONTRATISTAS	1000	3,137,089.97	3,137,089.97	3,137,089.97	3,137,089.97	3,137,089.97	1,732,819.24	1,404,270.73	100%	100%	12354-61400-00726-00000	NO CAPITALIZABLE (OBRA DE DOMINIO PÚBLICO)
10	286425	DIRECTA	DESEMPEÑO	Construcción de calle Camino Real a Serralto, tramo de calle Rosca a calle San Luis	MARTIRES DE LA REVOLUCION	INVITACIÓN A CUANDO MENOS TRES CONTRATISTAS	800	3,214,025.78	3,214,025.78	3,214,025.78	3,214,025.78	3,214,025.78	364,207.73	2,249,818.05	100%	100%	12354-61400-00737-00000	NO CAPITALIZABLE (OBRA DE DOMINIO PÚBLICO)
11	286380	DIRECTA	DESEMPEÑO	Urbanización (ELECTRIFICACION) RUMBO A COLONIAS MARGENAS	TIERRA BLANCA	ADJUDICACIÓN DIRECTA	250	585,532.60	585,532.60	585,532.60	585,531.70	585,531.70	466,529.43	119,003.17	100%	100%	12354-61400-00736-00000	NO CAPITALIZABLE (OBRA DE DOMINIO PÚBLICO)
12	2864010	DIRECTA	DESEMPEÑO	Urbanización (ELECTRIFICACION) RUMBO A COLONIAS MARGENAS	GENERAL L. MARTINEZ	ADJUDICACIÓN DIRECTA	300	792,162.60	792,162.60	792,162.60	792,162.60	792,162.60	396,061.30	396,061.30	100%	100%	12354-61400-00740-00000	NO CAPITALIZABLE (OBRA DE DOMINIO PÚBLICO)
13	2864011	DIRECTA	DESEMPEÑO	Urbanización (ELECTRIFICACION) RUMBO A COLONIAS MARGENAS	LAS FLORES	ADJUDICACIÓN DIRECTA	200	574,511.80	574,511.80	574,511.80	574,511.81	574,511.81	477,626.57	96,885.23	100%	100%	12354-61400-00741-00000	NO CAPITALIZABLE (OBRA DE DOMINIO PÚBLICO)
14	2864003	DIRECTA	DESEMPEÑO	Construcción de calle Arripiado, tramo de Camino Real a Serralto y calle "Buzumbuz"	LAS FLORES	INVITACIÓN A CUANDO MENOS TRES CONTRATISTAS	300	3,226,660.00	3,226,660.00	3,226,660.00	3,226,659.99	3,226,659.99	3,116,515.08	110,144.92	100%	100%	12354-61400-00755-00000	NO CAPITALIZABLE (OBRA DE DOMINIO PÚBLICO)
15	2864002	DIRECTA	DESEMPEÑO	Construcción de calle Chaulimuc, tramo de calle Jacinto Flores a Av. de Las Torres	BELLAS LOMAS	INVITACIÓN A CUANDO MENOS TRES CONTRATISTAS	200	1,896,820.43	1,896,820.43	1,896,820.43	1,896,820.43	1,896,820.43	1,789,580.39	207,240.04	100%	100%	12354-61400-00756-00000	NO CAPITALIZABLE (OBRA DE DOMINIO PÚBLICO)
16	2864009	DIRECTA	DESEMPEÑO	Construcción de Privada "Rubí", tramo de calle Los Pinos a Fin de Privada	TERCERA GRANDE 2	ADJUDICACIÓN DIRECTA	70	819,189.91	819,189.91	819,189.91	819,189.90	819,189.90	471,815.41	347,374.50	100%	100%	12354-61400-00758-00000	NO CAPITALIZABLE (OBRA DE DOMINIO PÚBLICO)
17	2864080	DIRECTA	DESEMPEÑO	Construcción de Privada de los Pinos, tramo de calle Cruz Colada a calle Los Pinos	TERCERA GRANDE 2	ADJUDICACIÓN DIRECTA	110	1,008,600.00	1,008,600.00	1,008,600.00	1,008,600.00	1,008,600.00	866,573.60	142,026.20	100%	100%	12354-61400-00759-00000	NO CAPITALIZABLE (OBRA DE DOMINIO PÚBLICO)
18	2864002	DIRECTA	DESEMPEÑO	Construcción de calle De las Lomas, tramo de calle Los Pinos a Fin de calle	TERCERA GRANDE 2	ADJUDICACIÓN DIRECTA	110	865,111.25	865,111.25	865,111.25	865,111.26	865,111.26	532,248.16	132,863.09	100%	100%	12354-61400-00760-00000	NO CAPITALIZABLE (OBRA DE DOMINIO PÚBLICO)
19	2864083	DIRECTA	DESEMPEÑO	Construcción de calle Loma Azul, tramo de calle Monte Castrero a calle Real del Morne	BELLAS LOMAS	INVITACIÓN A CUANDO MENOS TRES CONTRATISTAS	200	1,460,586.52	1,460,586.52	1,460,586.52	1,460,586.52	1,460,586.52	1,360,949.78	79,637.74	100%	100%	12354-61400-00768-00000	NO CAPITALIZABLE (OBRA DE DOMINIO PÚBLICO)
20	2864052	DIRECTA	DESEMPEÑO	Construcción de Privada Loma Piedrada, tramo de calle Loma Piedrada a Fin de Privada	BELLAS LOMAS	INVITACIÓN A CUANDO MENOS TRES CONTRATISTAS	220	2,643,698.66	2,643,698.66	2,643,698.66	2,643,698.67	2,643,698.67	2,630,502.89	13,195.77	100%	100%	12354-61400-00770-00000	NO CAPITALIZABLE (OBRA DE DOMINIO PÚBLICO)
21	2864053	DIRECTA	DESEMPEÑO	Construcción de calle Loma Piedrada, tramo de calle Real del Morne a calle Montecastro	BELLAS LOMAS	INVITACIÓN A CUANDO MENOS TRES CONTRATISTAS	200	2,252,362.51	2,252,362.51	2,252,362.51	2,252,362.51	2,252,362.51	2,249,681.10	2,681.41	100%	100%	12354-61400-00771-00000	NO CAPITALIZABLE (OBRA DE DOMINIO PÚBLICO)
22	2864054	DIRECTA	DESEMPEÑO	Construcción de calle Monte Castrero, tramo de calle Monte Castrero a calle Monte Alto	BELLAS LOMAS	INVITACIÓN A CUANDO MENOS TRES CONTRATISTAS	300	2,823,211.88	2,823,211.88	2,823,211.88	2,823,211.88	2,823,211.88	2,820,589.37	2,622.51	100%	100%	12354-61400-00772-00000	NO CAPITALIZABLE (OBRA DE DOMINIO PÚBLICO)
23	2864066	DIRECTA	DESEMPEÑO	Construcción de calle La Piedra, tramo de calle Loma Azul a Loma Real	BELLAS LOMAS	INVITACIÓN A CUANDO MENOS TRES CONTRATISTAS	200	2,462,116.78	2,462,116.78	2,462,116.78	2,462,116.77	2,462,116.77	1,646,638.17	815,478.61	100%	100%	12354-61400-00773-00000	NO CAPITALIZABLE (OBRA DE DOMINIO PÚBLICO)

24	2884257	DIRECTA	DESARROLLO URBANO	Construcción de calle La Piedra, tramo de calle Montecarlo a calle Loma Azul	BELLAS LOMAS	INVITACION A CUANTO MENOS TRES CONTRATISTAS	INPLADOP-ALOP-19-22-2017	100	1,912,400.05	1,912,400.05	1,912,400.05	1,912,400.05	1,912,400.05	1,432,118.98	480,281.07	100%	100%	12354-61400-00774-00000	NO CAPITALIZABLE (OBRA DE DOMINIO PUBLICO)
25	2884258	DIRECTA	DESARROLLO URBANO	Construcción de calle La Piedra, tramo de calle Loma Alta a calle Montecarlo	BELLAS LOMAS	INVITACION A CUANTO MENOS TRES CONTRATISTAS	INPLADOP-ALOP-19-24-2017	949	1,845,261.66	1,845,261.66	1,845,261.66	1,845,261.66	1,878,124.21	267,137.45	100%	100%	12354-61400-00775-00000	NO CAPITALIZABLE (OBRA DE DOMINIO PUBLICO)	
26	2884270	DIRECTA	DESARROLLO URBANO	Construcción de calle Piedra, tramo de calle Camalé a Av Las Torres	BELLAS LOMAS	INVITACION A CUANTO MENOS TRES CONTRATISTAS	INPLADOP-ALOP-19-42-2017	90	1,238,026.63	1,238,026.63	1,238,026.63	1,238,026.63	1,120,147.12	117,879.51	100%	100%	12354-61400-00776-00000	NO CAPITALIZABLE (OBRA DE DOMINIO PUBLICO)	
27	2884255	DIRECTA	DESARROLLO URBANO	Construcción de calle La Piedra, tramo de calle Loma Pied a Av Las Torres	BELLAS LOMAS	INVITACION A CUANTO MENOS TRES CONTRATISTAS	INPLADOP-ALOP-19-14-2017	100	2,641,263.99	2,641,263.99	2,641,263.99	2,641,264.00	2,641,264.00	792,379.20	1,848,884.79	100%	100%	12354-61400-00777-00000	NO CAPITALIZABLE (OBRA DE DOMINIO PUBLICO)
28	2884106	DIRECTA	URBANIZACION (SUESTRIFICACION FINAL Y DE COLONIAS MANRIQUIAS)	Ampliación de Red de Distribución Eléctrica en calle Tercera, Primera de Jesús López Marín	TERCERA CHICA	ADJUDICACION DIRECTA	INPLADOP-AD-19-11-2017	80	412,733.00	412,733.00	412,733.00	412,733.00	412,732.89	412,733.00	100%	100%	12354-61400-00787-00000	NO CAPITALIZABLE (OBRA DE DOMINIO PUBLICO)	
29	2884261	DIRECTA	DESARROLLO URBANO	Rehabilitación de Cuzco de calle Prolongación Macchu Picu con calle Asfalto, Alcaz Mirón	TERCERA GRANDE 2	ADJUDICACION DIRECTA	INPLADOP-AD-19-18-2017	100	2,070,000.00	2,070,000.00	2,070,000.00	2,070,000.00	2,070,000.00	941,626.06	1,128,474.94	100%	100%	12354-61400-00783-00000	NO CAPITALIZABLE (OBRA DE DOMINIO PUBLICO)
30	2884188	DIRECTA	URBANIZACION (SUESTRIFICACION FINAL Y DE COLONIAS MANRIQUIAS)	Adjudicación de instalación eléctrica de línea y baja tensión en calle Profrío, Valde, Col. General Martínez	GENERAL MARTINEZ	ADJUDICACION DIRECTA	INPLADOP-AD-17-2017	80	206,067.30	206,067.30	206,067.30	206,067.30	206,067.30	206,067.30	206,067.30	100%	100%	12354-61400-00797-00000	NO CAPITALIZABLE (OBRA DE DOMINIO PUBLICO)
Sumas									76,716,505.2500	76,716,505.2500	76,716,505.2500	76,716,504.3882	76,716,504.3882	48,395,428.3500	30,323,876.9000				

DECLARAMOS Bajo Protesta decir la VERDAD que LOS DATOS AQUÍ PLASMADOS SON FIDELIOS Y QUE NO SE HA OMITIDO INFORMACIÓN ALGUNA

L. RICARDO CALVADO JUÁREZ
PRESIDENTE MUNICIPAL
AUTORIZÓ

L. JESÚS EMMANUEL RABROS HERNÁNDEZ
TESORERO MUNICIPAL
ELABORÓ

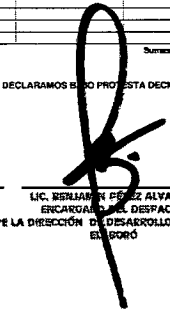
LIC. SERGIO JAVIER PÉREZ ALVÁREZ
ENCARGADO DEL DESPACHO
DE LA DIRECCIÓN DE DESARROLLO SOCIAL
ELABORÓ

ING. ISABEL LETICIA VARGAS TINAJERO
DIRECTOR DE OBRAS PÚBLICAS
ELABORÓ

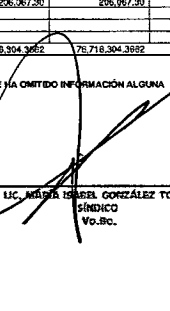
LIC. MARÍA ISABEL GONZÁLEZ TOYAR
SÍNDICO
Vo.Bo.

LIC. IGNACIO GONZÁLEZ RIVAS
CONTADOR
REVISÓ

Instructivo de llenado:

- 1.- Indicar el origen de los recursos, si fondo o programa al que pertenecen.
- 2.- Número programático de la obra o acción programada.
- 3.- Indicar la clasificación que corresponda conforme a lo establecido en el apartado 2.3.1. de los Lineamientos Generales para la Operación del Fondo de Aportaciones para la Infraestructura Social (DIRECTA o COMPLEMENTARIOS).
- 4.- Indicar el rubro correspondiente (cuando sea aplicable, elicitación, contrato, licitación, adjudicación, electrificación, etc.) y de colonias pobres, infraestructura básica del sector salud y educativo, mejoramiento de vivienda, así como mantenimiento de infraestructura, etc.).
- 5.- Nombre de la obra o acción.
- 6.- Indicar el nombre de la localidad, Ejido o Colonia que permitan ubicar el sitio en donde se ejecutará la obra o acción.
- 7.- Indicar la modalidad de ejecución de la obra o acción, si es por administración directa o por contrato (Adjudicación directa, por invitación restringida o cuando menos tres cotizantes, o Licitación pública).
- 8.- Indicar el número de contrato.
- 9.- Indicar la cantidad de beneficiarios de la obra o acción.
- 10.- Indicar el monto aplicado a cada obra o acción de acuerdo con el momento contable en que se encuentra el egreso respectivo al cierre del ejercicio presupuestal.
- 11.- Indicar el porcentaje que corresponda al ejercicio en la ejecución y alerado de los recursos asignados a cada obra o acción.
- 12.- Corresponde a la suma total del monto autorizado, liberado, comprometido, por compromisos y por ejercer, respectivamente.
- 13.- Corresponde al número de la cuenta de registro contable al último nivel de desagregación que permita la identificación de la obra en la contabilidad.
- 14.- Seleccionar el tratamiento particular a la obra para su manejo y registro contable: (OBRA CAPITALIZABLE (OBRAS PÚBLICAS EN BIENES PROPIOS), NO CAPITALIZABLE (OBRA DE DOMINIO PÚBLICO).



SAN LUIS POTOSÍ
H. AYUNTAMIENTO 2015-2018

Anexo ADA-02

Municipio de San Luis Potosí
Reporte de avances físico-financieros de obras y acciones al cierre del ejercicio fiscal 2017.
Fondo o programa: RUM03 FONDO PARA LA INFRAESTRUCTURA SOCIAL MUNICIPAL.

No. Prog.	No. de SEDESOBRE	Clasificación del proyecto	Rubro del gasto	Nombre de la obra o acción	Localidad y/o Coladora	Modalidad de ejecución	Número de contratos	Número de beneficiarios (PROMEDIO)	Inversión					% de Avance			Cuenta del Registro Contable	Tipo de obra para el registro contable	
									Autorizada	Modificada	Compartida	Devengada	Ejercida	Pagada	Sujectivo	Físico			Financiero
1	288395	DIRECTA	AGUA Y SANEAMIENTO	CONSTRUCCIÓN DE RED DE DRENADO SANITARIO EN CALLES DE LA COLONIA BARRAS LOMAS DE LA COMUNIDAD DE TIERRA BLANCA	BELLAS LOMAS	ADQUISICIÓN DIRECTA EXCEPCION	MSLPCOPAD-04-2017	100	11,273,028.62	11,273,028.62	11,273,028.62	11,273,028.62	11,273,028.62	5,173,454.24	6,099,534.38	100%	100%	12354-61400-00702-00000	NO CAPITALIZABLE (OBRA DE DOMINIO PÚBLICO)
2	288399	DIRECTA	DESARROLLO URBANO	CONSTRUCCIÓN DE CALLE LOMA AZUL, tramo de calle Jasso Reyes y calle Monte Castro	SATELITE	INVITACIÓN A CUANDO MENOS TRES CONTRATISTAS	MSLPCOP-ELCP-04-16-2017	360	2,821,150.37	2,821,150.37	2,821,150.37	2,821,150.37	2,821,150.37	2,808,673.72	11,478.65	100%	100%	12354-61400-00714-00000	NO CAPITALIZABLE (OBRA DE DOMINIO PÚBLICO)
3	288397	DIRECTA	DESARROLLO URBANO	CONSTRUCCIÓN DE CALLE LAS CAMELIAS, tramo de Calle Real del Monte a calle Monte Aho, y calle Real del Monte, tramo de calle Las Camelias a calle Loma Azul	SATELITE	INVITACIÓN A CUANDO MENOS TRES CONTRATISTAS	MSLPCOP-ELCP-04-17-2017	370	3,136,632.42	3,136,632.42	3,136,632.42	3,136,632.42	3,136,632.42	3,029,509.67	107,122.75	100%	100%	12354-61400-00715-00000	NO CAPITALIZABLE (OBRA DE DOMINIO PÚBLICO)
4	2884018	DIRECTA	DESARROLLO URBANO	CONSTRUCCIÓN DE CALLE DE LA ROSA, tramo de calle Joséfa Ortiz de Domínguez a calle Alberto Paredes	TERCERA CHICA	INVITACIÓN A CUANDO MENOS TRES CONTRATISTAS	MSLPCOP-ELCP-04-03-2017	260	2,137,323.79	2,137,323.79	2,137,323.79	2,137,323.79	2,137,323.79	2,039,671.24	87,752.55	100%	100%	12354-61400-00727-00000	NO CAPITALIZABLE (OBRA DE DOMINIO PÚBLICO)
5	2884020	DIRECTA	DESARROLLO URBANO	CONSTRUCCIÓN DE "Paseo D", tramo de calle De la Rosa y calle Obispo	TERCERA DE CHICA	ADQUISICIÓN DIRECTA	MSLPCOPAD-07-2017	100	761,694.89	761,694.89	761,694.89	761,694.90	761,694.80	755,514.97	6,179.92	100%	100%	12354-61400-00729-00000	NO CAPITALIZABLE (OBRA DE DOMINIO PÚBLICO)
6	2884080	DIRECTA	DESARROLLO URBANO	CONSTRUCCIÓN DE CALLE CENTRO REAL Y SATELITO, tramo de calle Municipio Libre a calle Xochitlán	TERCERA CHICA	ADQUISICIÓN DIRECTA EXCEPCION	MSLPCOPAD-04-2017	1000	12,112,985.02	12,112,985.02	12,112,985.02	12,112,985.02	12,112,985.02	1,566,300.54	10,546,684.48	100%	100%	12354-61400-00735-00000	NO CAPITALIZABLE (OBRA DE DOMINIO PÚBLICO)
7	2884096	DIRECTA	DESARROLLO URBANO	CONSTRUCCIÓN DE CALLE CENTRO REAL Y SATELITO, tramo de calle Aspas a calle Real	MARTIRES DE LA REVOLUCION	INVITACIÓN A CUANDO MENOS TRES CONTRATISTAS	MSLPCOP-ELCP-04-08-2017	800	3,055,864.53	3,055,864.53	3,055,864.53	3,055,864.53	3,055,864.53	1,831,685.61	1,424,178.92	100%	100%	12354-61400-00734-00000	NO CAPITALIZABLE (OBRA DE DOMINIO PÚBLICO)
8	2884067	DIRECTA	DESARROLLO URBANO	CONSTRUCCIÓN DE CALLE CENTRO REAL Y SATELITO, tramo de calle Conchero a calle Adolfo	MARTIRES DE LA REVOLUCION	INVITACIÓN A CUANDO MENOS TRES CONTRATISTAS	MSLPCOP-ELCP-04-09-2017	1000	3,230,193.29	3,230,193.29	3,230,193.29	3,230,193.30	3,230,193.30	1,763,628.47	1,466,564.82	100%	100%	12354-61400-00735-00000	NO CAPITALIZABLE (OBRA DE DOMINIO PÚBLICO)
9	2884064	DIRECTA	DESARROLLO URBANO	CONSTRUCCIÓN DE CALLE CENTRO REAL Y SATELITO, tramo de calle San Luis a calle San Juan	MARTIRES DE LA REVOLUCION	INVITACIÓN A CUANDO MENOS TRES CONTRATISTAS	MSLPCOP-ELCP-04-05-2017	1000	3,137,069.97	3,137,069.97	3,137,069.87	3,137,069.96	3,137,069.86	1,732,219.24	1,404,870.73	100%	100%	12354-61400-00736-00000	NO CAPITALIZABLE (OBRA DE DOMINIO PÚBLICO)
10	2884065	DIRECTA	DESARROLLO URBANO	CONSTRUCCIÓN DE CALLE CENTRO REAL Y SATELITO, tramo de calle Tocual a calle San Luis	MARTIRES DE LA REVOLUCION	INVITACIÓN A CUANDO MENOS TRES CONTRATISTAS	MSLPCOP-ELCP-04-08-2017	800	3,214,025.78	3,214,025.78	3,214,025.78	3,214,025.78	3,214,025.79	964,207.73	2,249,818.05	100%	100%	12354-61400-00737-00000	NO CAPITALIZABLE (OBRA DE DOMINIO PÚBLICO)
11	2883980	DIRECTA	URBANIZACIÓN (LUBRIFICACION, RUMOS Y OBRAS MANEJADAS)	CONSTRUCCIÓN DE RED DE DISTRIBUCIÓN ELÉCTRICA EN LA PRIVADA DE FRANCISCO NARANJO, tramo de Francisco Naranjo a Fin de Privada	TIERRA BLANCA	ADQUISICIÓN DIRECTA	MSLPCOPAD-07-2017	200	585,832.60	585,832.60	585,832.60	585,831.70	585,831.70	466,529.43	119,003.17	100%	100%	12354-61400-00738-00000	NO CAPITALIZABLE (OBRA DE DOMINIO PÚBLICO)
12	2884010	DIRECTA	URBANIZACIÓN (LUBRIFICACION, RUMOS Y OBRAS MANEJADAS)	CONSTRUCCIÓN DE RED DE DISTRIBUCIÓN ELÉCTRICA EN LA PRIVADA MORRAL, tramo de Calle Ignacio Zaragoza a Fin de Privada	GENERAL MARTINEZ	ADQUISICIÓN DIRECTA	MSLPCOPAD-02-2017	300	792,162.60	792,162.60	792,162.60	792,162.60	792,162.60	396,081.30	396,081.30	100%	100%	12354-61400-00740-00000	NO CAPITALIZABLE (OBRA DE DOMINIO PÚBLICO)
13	2884011	DIRECTA	URBANIZACIÓN (LUBRIFICACION, RUMOS Y OBRAS MANEJADAS)	CONSTRUCCIÓN DE RED DE DISTRIBUCIÓN ELÉCTRICA EN CALLE MENDO, tramo de Calle a Bugambilia	LAS FLORES	ADQUISICIÓN DIRECTA	MSLPCOPAD-04-2017	250	574,511.80	574,511.80	574,511.80	574,511.81	574,511.81	477,626.57	96,885.23	100%	100%	12354-61400-00741-00000	NO CAPITALIZABLE (OBRA DE DOMINIO PÚBLICO)
14	2884063	DIRECTA	DESARROLLO URBANO	CONSTRUCCIÓN DE CALLE MIRAMOR, tramo de Calle Real a Sábido y calle Bugambilia	LAS FLORES	INVITACIÓN A CUANDO MENOS TRES CONTRATISTAS	MSLPCOP-ELCP-04-07-2017	360	3,226,660.00	3,226,660.00	3,226,660.00	3,226,659.99	3,226,659.99	3,116,515.06	110,144.92	100%	100%	12354-61400-00755-00000	NO CAPITALIZABLE (OBRA DE DOMINIO PÚBLICO)
15	2884050	DIRECTA	DESARROLLO URBANO	CONSTRUCCIÓN DE CALLE CHAUHUAC, tramo de calle Jasso Reyes y Av. de Las Torres	BELLAS LOMAS	INVITACIÓN A CUANDO MENOS TRES CONTRATISTAS	MSLPCOP-ELCP-04-07-2017	340	1,896,820.43	1,896,820.43	1,896,820.43	1,896,820.43	1,896,820.43	1,789,560.39	207,240.04	100%	100%	12354-61400-00756-00000	NO CAPITALIZABLE (OBRA DE DOMINIO PÚBLICO)
16	2884059	DIRECTA	DESARROLLO URBANO	CONSTRUCCIÓN DE PRIVADA RUBI, tramo de calle Los Pinos a Fin de Privada	TERCERA GRANDE 2	ADQUISICIÓN DIRECTA	MSLPCOPAD-04-2017	70	819,189.91	819,189.91	819,189.91	819,189.90	819,189.90	471,815.41	347,374.50	100%	100%	12354-61400-00758-00000	NO CAPITALIZABLE (OBRA DE DOMINIO PÚBLICO)
17	2884060	DIRECTA	DESARROLLO URBANO	CONSTRUCCIÓN DE PRIVADA DE LOS PINOS, tramo de calle Cruz Colorado a calle Los Pinos	TERCERA GRANDE	ADQUISICIÓN DIRECTA	MSLPCOPAD-05-2017	110	1,008,600.00	1,008,600.00	1,008,600.00	1,008,600.00	1,008,600.00	866,673.60	142,026.20	100%	100%	12354-61400-00759-00000	NO CAPITALIZABLE (OBRA DE DOMINIO PÚBLICO)
18	2884262	DIRECTA	DESARROLLO URBANO	CONSTRUCCIÓN DE CALLE DE LAS PINOS, tramo de calle Los Pinos a Fin de calle	TERCERA GRANDE 2	ADQUISICIÓN DIRECTA	MSLPCOPAD-07-2017	110	865,111.25	865,111.25	865,111.25	865,111.26	865,111.26	532,248.18	132,863.09	100%	100%	12354-61400-00780-00000	NO CAPITALIZABLE (OBRA DE DOMINIO PÚBLICO)
19	2884083	DIRECTA	DESARROLLO URBANO	CONSTRUCCIÓN DE CALLE LOMA AZUL, tramo de calle Monte Castro a calle Real del Monte	BELLAS LOMAS	INVITACIÓN A CUANDO MENOS TRES CONTRATISTAS	MSLPCOP-ELCP-04-05-2017	770	1,460,586.52	1,460,586.52	1,460,586.52	1,460,586.52	1,460,586.52	1,380,948.78	78,637.74	100%	100%	12354-61400-00788-00000	NO CAPITALIZABLE (OBRA DE DOMINIO PÚBLICO)
20	2884052	DIRECTA	DESARROLLO URBANO	CONSTRUCCIÓN DE PRIVADA LOMA PAREDADA, tramo de calle Loma Paredada a Fin de Privada	BELLAS LOMAS	INVITACIÓN A CUANDO MENOS TRES CONTRATISTAS	MSLPCOP-ELCP-04-09-2017	220	2,643,698.66	2,643,698.66	2,643,698.66	2,643,698.67	2,643,698.67	2,630,508.89	13,189.77	100%	100%	12354-61400-00770-00000	NO CAPITALIZABLE (OBRA DE DOMINIO PÚBLICO)
21	2884053	DIRECTA	DESARROLLO URBANO	CONSTRUCCIÓN DE CALLE LOMA PAREDADA, tramo de calle Real del Monte a calle Montecristal	BELLAS LOMAS	INVITACIÓN A CUANDO MENOS TRES CONTRATISTAS	MSLPCOP-ELCP-04-08-2017	350	2,252,362.51	2,252,362.51	2,252,362.51	2,252,362.51	2,252,362.51	2,249,081.10	2,691.41	100%	100%	12354-61400-00771-00000	NO CAPITALIZABLE (OBRA DE DOMINIO PÚBLICO)
22	2884054	DIRECTA	DESARROLLO URBANO	CONSTRUCCIÓN DE CALLE MONTE CARLO, tramo de calle Monte Carlo y calle Monte Aho	BELLAS LOMAS	INVITACIÓN A CUANDO MENOS TRES CONTRATISTAS	MSLPCOP-ELCP-04-07-2017	350	2,823,211.88	2,823,211.88	2,823,211.88	2,823,211.88	2,823,211.88	2,820,589.37	2,622.51	100%	100%	12354-61400-00772-00000	NO CAPITALIZABLE (OBRA DE DOMINIO PÚBLICO)
23	2884056	DIRECTA	DESARROLLO URBANO	CONSTRUCCIÓN DE CALLE LA PUERTA, tramo de calle Loma Azul a calle Real	BELLAS LOMAS	INVITACIÓN A CUANDO MENOS TRES CONTRATISTAS	MSLPCOP-ELCP-04-02-2017	350	2,462,115.78	2,462,115.78	2,462,115.78	2,462,115.77	2,462,115.77	1,646,638.17	815,478.61	100%	100%	12354-61400-00773-00000	NO CAPITALIZABLE (OBRA DE DOMINIO PÚBLICO)



Id. del Proyecto	Descripción del Proyecto	Rubro del gasto	Moneda de la obra o servicio	Unidad de medida	Medida de ejecución	Alcance de la obra o servicio	Valor unitario	Acumulado	Meta	Completada	Desglosada	Ejecutada	Por pagar	Subvenciones	% de avance	Costo de Registro Contable	Por el que se pide el pago
1	10-2017-001	CONSTRUCCIÓN DE OBRAS DE INFRAESTRUCTURA DE SERVICIOS PÚBLICOS (CALLE, PUENTE, TUNEL, TUBO DE AEREO) EN EL MUNICIPIO DE SAN LUIS POTOSÍ	CONSTRUCCIÓN DE OBRAS DE INFRAESTRUCTURA DE SERVICIOS PÚBLICOS (CALLE, PUENTE, TUNEL, TUBO DE AEREO) EN EL MUNICIPIO DE SAN LUIS POTOSÍ	CONSTRUCCIÓN DE OBRAS DE INFRAESTRUCTURA DE SERVICIOS PÚBLICOS (CALLE, PUENTE, TUNEL, TUBO DE AEREO) EN EL MUNICIPIO DE SAN LUIS POTOSÍ	CONSTRUCCIÓN DE OBRAS DE INFRAESTRUCTURA DE SERVICIOS PÚBLICOS (CALLE, PUENTE, TUNEL, TUBO DE AEREO) EN EL MUNICIPIO DE SAN LUIS POTOSÍ	CONSTRUCCIÓN DE OBRAS DE INFRAESTRUCTURA DE SERVICIOS PÚBLICOS (CALLE, PUENTE, TUNEL, TUBO DE AEREO) EN EL MUNICIPIO DE SAN LUIS POTOSÍ	800	8,079,898.23	8,079,898.23	8,079,898.23	8,079,898.23	8,079,898.23	2,817,244.87	7,262,653.36	79%	1,258,451,000.00/1,500,000.00	NO CONTABILIZABLE (OPERA DE OBRAS DE INFRAESTRUCTURA DE SERVICIOS PÚBLICOS)
2	10-2017-002	CONSTRUCCIÓN DE OBRAS DE INFRAESTRUCTURA DE SERVICIOS PÚBLICOS (CALLE, PUENTE, TUNEL, TUBO DE AEREO) EN EL MUNICIPIO DE SAN LUIS POTOSÍ	CONSTRUCCIÓN DE OBRAS DE INFRAESTRUCTURA DE SERVICIOS PÚBLICOS (CALLE, PUENTE, TUNEL, TUBO DE AEREO) EN EL MUNICIPIO DE SAN LUIS POTOSÍ	CONSTRUCCIÓN DE OBRAS DE INFRAESTRUCTURA DE SERVICIOS PÚBLICOS (CALLE, PUENTE, TUNEL, TUBO DE AEREO) EN EL MUNICIPIO DE SAN LUIS POTOSÍ	CONSTRUCCIÓN DE OBRAS DE INFRAESTRUCTURA DE SERVICIOS PÚBLICOS (CALLE, PUENTE, TUNEL, TUBO DE AEREO) EN EL MUNICIPIO DE SAN LUIS POTOSÍ	CONSTRUCCIÓN DE OBRAS DE INFRAESTRUCTURA DE SERVICIOS PÚBLICOS (CALLE, PUENTE, TUNEL, TUBO DE AEREO) EN EL MUNICIPIO DE SAN LUIS POTOSÍ	2000	9,668,824.02	9,668,824.02	7,860,138.38	7,860,138.37	7,860,138.37	2,804,270.65	6,855,867.72	79%	1,258,451,000.00/1,500,000.00	NO CONTABILIZABLE (OPERA DE OBRAS DE INFRAESTRUCTURA DE SERVICIOS PÚBLICOS)
3	10-2017-003	CONSTRUCCIÓN DE OBRAS DE INFRAESTRUCTURA DE SERVICIOS PÚBLICOS (CALLE, PUENTE, TUNEL, TUBO DE AEREO) EN EL MUNICIPIO DE SAN LUIS POTOSÍ	CONSTRUCCIÓN DE OBRAS DE INFRAESTRUCTURA DE SERVICIOS PÚBLICOS (CALLE, PUENTE, TUNEL, TUBO DE AEREO) EN EL MUNICIPIO DE SAN LUIS POTOSÍ	CONSTRUCCIÓN DE OBRAS DE INFRAESTRUCTURA DE SERVICIOS PÚBLICOS (CALLE, PUENTE, TUNEL, TUBO DE AEREO) EN EL MUNICIPIO DE SAN LUIS POTOSÍ	CONSTRUCCIÓN DE OBRAS DE INFRAESTRUCTURA DE SERVICIOS PÚBLICOS (CALLE, PUENTE, TUNEL, TUBO DE AEREO) EN EL MUNICIPIO DE SAN LUIS POTOSÍ	CONSTRUCCIÓN DE OBRAS DE INFRAESTRUCTURA DE SERVICIOS PÚBLICOS (CALLE, PUENTE, TUNEL, TUBO DE AEREO) EN EL MUNICIPIO DE SAN LUIS POTOSÍ	800	4,699,972.43	4,699,972.43	4,489,887.22	4,489,887.22	4,489,887.22	2,449,801.12	2,419,041.28	59%	1,258,451,000.00/1,500,000.00	NO CONTABILIZABLE (OPERA DE OBRAS DE INFRAESTRUCTURA DE SERVICIOS PÚBLICOS)
4	10-2017-004	CONSTRUCCIÓN DE OBRAS DE INFRAESTRUCTURA DE SERVICIOS PÚBLICOS (CALLE, PUENTE, TUNEL, TUBO DE AEREO) EN EL MUNICIPIO DE SAN LUIS POTOSÍ	CONSTRUCCIÓN DE OBRAS DE INFRAESTRUCTURA DE SERVICIOS PÚBLICOS (CALLE, PUENTE, TUNEL, TUBO DE AEREO) EN EL MUNICIPIO DE SAN LUIS POTOSÍ	CONSTRUCCIÓN DE OBRAS DE INFRAESTRUCTURA DE SERVICIOS PÚBLICOS (CALLE, PUENTE, TUNEL, TUBO DE AEREO) EN EL MUNICIPIO DE SAN LUIS POTOSÍ	CONSTRUCCIÓN DE OBRAS DE INFRAESTRUCTURA DE SERVICIOS PÚBLICOS (CALLE, PUENTE, TUNEL, TUBO DE AEREO) EN EL MUNICIPIO DE SAN LUIS POTOSÍ	CONSTRUCCIÓN DE OBRAS DE INFRAESTRUCTURA DE SERVICIOS PÚBLICOS (CALLE, PUENTE, TUNEL, TUBO DE AEREO) EN EL MUNICIPIO DE SAN LUIS POTOSÍ	10000	8,824,738.96	8,824,738.96	8,824,738.96	8,824,738.96	8,824,738.96	2,610,794.18	6,213,944.78	100%	1,258,451,000.00/1,500,000.00	NO CONTABILIZABLE (OPERA DE OBRAS DE INFRAESTRUCTURA DE SERVICIOS PÚBLICOS)
5	10-2017-005	CONSTRUCCIÓN DE OBRAS DE INFRAESTRUCTURA DE SERVICIOS PÚBLICOS (CALLE, PUENTE, TUNEL, TUBO DE AEREO) EN EL MUNICIPIO DE SAN LUIS POTOSÍ	CONSTRUCCIÓN DE OBRAS DE INFRAESTRUCTURA DE SERVICIOS PÚBLICOS (CALLE, PUENTE, TUNEL, TUBO DE AEREO) EN EL MUNICIPIO DE SAN LUIS POTOSÍ	CONSTRUCCIÓN DE OBRAS DE INFRAESTRUCTURA DE SERVICIOS PÚBLICOS (CALLE, PUENTE, TUNEL, TUBO DE AEREO) EN EL MUNICIPIO DE SAN LUIS POTOSÍ	CONSTRUCCIÓN DE OBRAS DE INFRAESTRUCTURA DE SERVICIOS PÚBLICOS (CALLE, PUENTE, TUNEL, TUBO DE AEREO) EN EL MUNICIPIO DE SAN LUIS POTOSÍ	CONSTRUCCIÓN DE OBRAS DE INFRAESTRUCTURA DE SERVICIOS PÚBLICOS (CALLE, PUENTE, TUNEL, TUBO DE AEREO) EN EL MUNICIPIO DE SAN LUIS POTOSÍ	400	7,715,570.20	7,715,570.20	7,291,195.36	7,291,195.36	7,291,195.36	2,201,560.00	5,090,635.36	94%	1,258,451,000.00/1,500,000.00	NO CONTABILIZABLE (OPERA DE OBRAS DE INFRAESTRUCTURA DE SERVICIOS PÚBLICOS)
6	10-2017-006	CONSTRUCCIÓN DE OBRAS DE INFRAESTRUCTURA DE SERVICIOS PÚBLICOS (CALLE, PUENTE, TUNEL, TUBO DE AEREO) EN EL MUNICIPIO DE SAN LUIS POTOSÍ	CONSTRUCCIÓN DE OBRAS DE INFRAESTRUCTURA DE SERVICIOS PÚBLICOS (CALLE, PUENTE, TUNEL, TUBO DE AEREO) EN EL MUNICIPIO DE SAN LUIS POTOSÍ	CONSTRUCCIÓN DE OBRAS DE INFRAESTRUCTURA DE SERVICIOS PÚBLICOS (CALLE, PUENTE, TUNEL, TUBO DE AEREO) EN EL MUNICIPIO DE SAN LUIS POTOSÍ	CONSTRUCCIÓN DE OBRAS DE INFRAESTRUCTURA DE SERVICIOS PÚBLICOS (CALLE, PUENTE, TUNEL, TUBO DE AEREO) EN EL MUNICIPIO DE SAN LUIS POTOSÍ	CONSTRUCCIÓN DE OBRAS DE INFRAESTRUCTURA DE SERVICIOS PÚBLICOS (CALLE, PUENTE, TUNEL, TUBO DE AEREO) EN EL MUNICIPIO DE SAN LUIS POTOSÍ	800	4,821,981.13	4,821,981.13	4,126,398.20	4,126,398.20	4,126,398.20	4,914,880.29	4,847,981.84	99%	1,258,451,000.00/1,500,000.00	NO CONTABILIZABLE (OPERA DE OBRAS DE INFRAESTRUCTURA DE SERVICIOS PÚBLICOS)
Sumas								50,079,539.9700	50,079,539.9700	47,758,467.2500	47,758,467.2500	47,758,467.2500	17,539,667.2500	32,218,799.9900			

DECLARAMOS BAJO PENALIDAD DE LA LEY QUE LOS DATOS ACÍ FIRMADOS SON VERDADEROS Y QUE NO SE HA OBTENIDO INFORMACIÓN ALGUNA

C. RICARDO CALI ARROYO JIMÉNEZ
 PRESIDENTE EJECUTIVO DEL AUTOMUNICIPIO

C. JESÚS ESTANISLAO BARRAS
 TENDERO MUNICIPAL EJECUTOR

LIC. ISABEL FERRER ALVAREZ
 ENCARGADA DEL SERVICIO DE LA DIRECCIÓN DEL DESARROLLO SOCIAL EJECUTOR

ING. SARA LETICIA VARGAS FIALAZO
 DIRECTORA DE OBRAS PÚBLICAS EJECUTOR

LIC. MARÍ FERRER GONZÁLEZ TOVAR
 SUBDIRETORA EJECUTOR

LIC. IGNACIO GONZÁLEZ RIVAS
 CONTADOR EJECUTOR

1.- Indicar el objeto del programa, proyecto o programa y sus actividades.
 2.- Indicar el rubro del gasto y el tipo de programa.
 3.- Indicar la cantidad que se solicita y la justificación de la misma.
 4.- Indicar el monto que se solicita y la justificación de la misma.
 5.- Indicar el monto que se solicita y la justificación de la misma.
 6.- Indicar el monto que se solicita y la justificación de la misma.
 7.- Indicar el monto que se solicita y la justificación de la misma.
 8.- Indicar el monto que se solicita y la justificación de la misma.
 9.- Indicar el monto que se solicita y la justificación de la misma.
 10.- Indicar el monto que se solicita y la justificación de la misma.
 11.- Indicar el monto que se solicita y la justificación de la misma.
 12.- Indicar el monto que se solicita y la justificación de la misma.
 13.- Indicar el monto que se solicita y la justificación de la misma.
 14.- Indicar el monto que se solicita y la justificación de la misma.
 15.- Indicar el monto que se solicita y la justificación de la misma.
 16.- Indicar el monto que se solicita y la justificación de la misma.
 17.- Indicar el monto que se solicita y la justificación de la misma.
 18.- Indicar el monto que se solicita y la justificación de la misma.
 19.- Indicar el monto que se solicita y la justificación de la misma.
 20.- Indicar el monto que se solicita y la justificación de la misma.

Relación de contratos de obra pública y servicios relacionados con las mismas
Al 31 de diciembre de 2017
Municipio de San Luis Potosí, S.L.P.

No.	Sedesoro	Num. de contrato	Objeto del contrato	Modalidad	Monto contratado	Fecha de contrato	Vigencia del contrato		
				de adjudicación			Fecha de inicio	Fecha de terminación	de
1	2883954	MSLP-DOP-AD-01-2017	REHABILITACIÓN DE CENTRO DEPORTIVO LIBERTAD 2A. SECCION	ADJUDICACIÓN DIRECTA EXCEPCIÓN	\$ 4,883,497.02	10/03/2017	17/03/2017	30/05/2017	
2	2883958	MSLP-DOP-AD-02-2017	REHABILITACIÓN DE CALLE FRANCISCO MARTINEZ DE LA VEGA (CUERPO PONIENTE) TRAMO DE BOULEVARD ESPAÑA A AV. INDUSTRIAS	ADJUDICACIÓN DIRECTA EXCEPCIÓN	\$ 5,468,177.53	10/03/2017	17/03/2017	14/06/2017	
3	2883961	MSLP-DOP-AD-03-2017	AMPLIACIÓN DE RED DE DISTRIBUCIÓN ELÉCTRICA Y ALUMBRADO PÚBLICO EN CALLE LAZARO CÁRDENAS TRAMO DE CALLE LAZARO CÁRDENAS A CALLE ADOLFO LÓPEZ MATEOS	ADJUDICACIÓN DIRECTA	\$ 857,113.04	10/03/2017	17/03/2017	14/06/2017	
4	2883963	MSLP-DOP-AD-04-2017	CONSTRUCCIÓN DE RED DE DRENAJE SANITARIO EN CALLES DE LA COLONIA BELLAS LOMAS DE LA COMUNIDAD DE TIERRA BLANCA	ADJUDICACIÓN DIRECTA EXCEPCIÓN	\$ 10,346,988.48	10/03/2017	17/03/2017	14/07/2017	
5	2883968	MSLP-DOP-AD-05-2017	REHABILITACIÓN DE CAMINO A SANTA RITA Y CALLE 24 DE FEBRERO, TRAMO DE CALLE ING. JAVIER SILVA A CADENAMIENTO 04-380	ADJUDICACIÓN DIRECTA EXCEPCIÓN	\$ 7,530,840.05	10/03/2017	17/03/2017	14/07/2017	
6	2883965	MSLP-DOP-AD-06-2017	REHABILITACIÓN DE INCORPORACIÓN A LATERAL SALVADOR NAVA MARTINEZ TRAMO DE CALLE JOSÉ GUADALUPE TORRES VELARDE A CALLE COSTADO SUR CENTRAL CAMIONERA	ADJUDICACIÓN DIRECTA	\$ 190,900.47	10/03/2017	17/03/2017	30/04/2017	
7	2883959	MSLP-DOP-AD-07-2017	CONSTRUCCIÓN DE CALLE MOVIMIENTO POPULAR, TRAMO DE SA. PRIV. DE AMAPOLAS A CALLE CONCRETO	ADJUDICACIÓN DIRECTA	\$ 783,585.71	20/04/2017	26/04/2017	24/09/2017	
8	2883975	MSLP-DOP-AD-08-2017	CONSTRUCCIÓN DE SA. PRIVADA DE AMAPOLAS, TRAMO DE AV. AMAPOLAS A FIN DE PRIVADA	ADJUDICACIÓN DIRECTA	\$ 1,048,802.23	20/04/2017	28/04/2017	24/09/2017	
9	2883989	MSLP-DOP-AD-09-2017	REHABILITACIÓN DE AV. NICOLÁS ZAPATA, TRAMO DE AV. PEDRO MORENO A AV. REFORMA (PRESUPUESTO 2017 PARA SU TERMINACIÓN)	ADJUDICACIÓN DIRECTA EXCEPCIÓN	\$ 1,868,850.35	15/02/2017	20/02/2017	20/04/2017	
10	2883988	MSLP-DOP-AD-10-2017	REHABILITACIÓN EN AV. FCO. MARTÍNEZ DE LA VEGA, TRAMO DE BOULEVARD ESPAÑA A AV. INDUSTRIAS (PRESUPUESTO 2017 PARA SU TERMINACIÓN)	ADJUDICACIÓN DIRECTA EXCEPCIÓN	\$ 2,548,766.25	15/02/2017	20/02/2017	20/04/2017	
11	2883980	MSLP-DOP-AD-11-2017	CONSTRUCCIÓN DE RED DE DISTRIBUCIÓN ELÉCTRICA EN TA. PRIVADA DE FRANCISCO NARANJOS, TRAMO DE FRANCISCO NARANJOS A FIN DE PRIVADA	ADJUDICACIÓN DIRECTA	\$ 585,532.60	18/06/2017	23/06/2017	20/09/2017	
12	2883985	MSLP-DOP-AD-12-2017	CONSTRUCCIÓN DE MERCADO TEPECHE	ADJUDICACIÓN DIRECTA EXCEPCIÓN	\$ 26,571,685.27	06/03/2017	13/03/2017	08/09/2017	
13	2883990	MSLP-DOP-AD-13-2017	AMPLIACIÓN DE RED ELÉCTRICA Y ALUMBRADO PÚBLICO EN CALLE AZUCENA, TRAMO DE PROLONGACIÓN PAPA GAYO A FIN DE CALLE	ADJUDICACIÓN DIRECTA	\$ 598,279.37	25/04/2017	09/05/2017	06/09/2017	
14	2884000	MSLP-DOP-AD-14-2017	CONSTRUCCIÓN DE CALLE CAMINO REAL A GUANAJUATO, TRAMO DE CALLE EDISON A CALLE AMPERE	ADJUDICACIÓN DIRECTA EXCEPCIÓN	\$ 5,418,148.54	27/04/2017	05/05/2017	01/09/2017	
15	2883992	MSLP-DOP-AD-15-2017	CONSTRUCCIÓN DE AJUA Y ANEXOS EN ESCUELA SECUNDARIA TEC. No. 58 EN CALLE LÓPEZ HERMOSA No. 95	ADJUDICACIÓN DIRECTA	\$ 667,580.43	25/04/2017	09/05/2017	05/09/2017	
16	2883993	MSLP-DOP-AD-16-2017	CONSTRUCCIÓN DE FIRME EN JARDÍN DE NIÑOS JORGE FERRETIZ, EN CALLE 25 No. 1114	ADJUDICACIÓN DIRECTA	\$ 397,807.36	25/04/2017	05/05/2017	05/09/2017	
17	2883995	MSLP-DOP-AD-17-2017	CONSTRUCCIÓN DE PRIVADA SANDÍA, TRAMO DE CALLE SANDÍA A FIN DE PRIVADA	ADJUDICACIÓN DIRECTA	\$ 978,442.85	28/04/2017	05/05/2017	05/09/2017	
18	2883996	MSLP-DOP-AD-18-2017	CONSTRUCCIÓN DE CALLE LOMA DE SAN JUAN, TRAMO DE CALLE ANDRÉS A CALLE MONTE ALTO	ADJUDICACIÓN DIRECTA EXCEPCIÓN	\$ 3,448,248.47	27/04/2017	05/05/2017	01/09/2017	
19	2883999	MSLP-DOP-AD-19-2017	CONSTRUCCIÓN DE CALLE LOMA DE SAN JUAN, TRAMO DE CALLE MONTE ALTO A CALLE LA PEDRERA	ADJUDICACIÓN DIRECTA EXCEPCIÓN	\$ 5,866,286.97	27/04/2017	05/05/2017	01/09/2017	
20	2884002	MSLP-DOP-AD-20-2017	CONSTRUCCIÓN DE CALLE YUCATAN, TRAMO DE CALLE EMILIO ZOLLINGER A LATERAL DE CARRETERA SAN LUIS MATEHUALA	ADJUDICACIÓN DIRECTA	\$ 1,043,734.22	23/04/2017	09/05/2017	09/09/2017	
21	2884006	MSLP-DOP-AD-21-2017	REHABILITACIÓN DE ALUMBRADO PÚBLICO EN AV. 20 DE NOVIEMBRE, TRAMO DE CALLE PIPILA A AV. ACCESO MONTE	ADJUDICACIÓN DIRECTA EXCEPCIÓN	\$ 8,040,340.71	27/04/2017	05/05/2017	02/09/2017	
22	2884008	MSLP-DOP-AD-22-2017	REHABILITACIÓN DE ALUMBRADO PÚBLICO EN CALLE 16 DE SEPTIEMBRE, TRAMO DE CALLE PEDRO MONTOYA A CALLE JUAN ALVAREZ	ADJUDICACIÓN DIRECTA	\$ 1,032,310.84	23/04/2017	09/05/2017	05/09/2017	
23	2884010	MSLP-DOP-AD-23-2017	CONSTRUCCIÓN DE RED DE DISTRIBUCIÓN ELÉCTRICA EN PRIVADA MONREAL, TRAMO DE CALLE IGNACIO ZARAGOZA A FIN DE PRIVADA	ADJUDICACIÓN DIRECTA	\$ 782,182.60	28/04/2017	09/05/2017	08/09/2017	
24	2884011	MSLP-DOP-AD-24-2017	CONSTRUCCIÓN DE RED DE DISTRIBUCIÓN ELÉCTRICA EN CALLE HARDO, TRAMO DE LIBRO A BUGAMBILIA	ADJUDICACIÓN DIRECTA	\$ 574,511.80	28/04/2017	09/05/2017	30/09/2017	
25	2884014	MSLP-DOP-AD-25-2017	REHABILITACIÓN ELÉCTRICA Y DE ALUMBRADO PÚBLICO EN AV. RICARDO B. ANAYA, TRAMO DE AV. COLORINES A CALLE GOLFO DE CALIFORNIA	ADJUDICACIÓN DIRECTA	\$ 1,101,344.78	28/04/2017	09/05/2017	05/09/2017	
26	2884018	MSLP-DOP-AD-26-2017	CONSTRUCCIÓN DE "PASAJE D", TRAMO DE CALLE DE LA ROSA A CALLE CLAVEL	ADJUDICACIÓN DIRECTA	\$ 902,670.27	25/05/2017	01/06/2017	14/09/2017	
27	2884020	MSLP-DOP-AD-27-2017	CONSTRUCCIÓN DE "PASAJE D", TRAMO DE CALLE DE LA ROSA A CALLE CLAVEL	ADJUDICACIÓN DIRECTA	\$ 923,090.15	25/05/2017	01/06/2017	14/09/2017	
28	2884021	MSLP-DOP-AD-28-2017	REHABILITACIÓN DE CALLE SANDÍA, TRAMO DE PRIVADA SANDÍA A 5 DE MAYO	ADJUDICACIÓN DIRECTA	\$ 855,811.24	25/05/2017	01/06/2017	30/07/2017	
29	2884039	MSLP-DOP-AD-29-2017	CONSTRUCCIÓN DE CALLE CALIZA, TRAMO DE CALLE CHILUCA A CALLE GRAVA	ADJUDICACIÓN DIRECTA	\$ 1,080,210.69	30/06/2017	07/07/2017	05/09/2017	
30	2884045	MSLP-DOP-AD-30-2017	REHABILITACIÓN DE GUARNICIONES Y BANQUETAS EN ESCUELA SECUNDARIA FEDERAL 18 DE MARZO	ADJUDICACIÓN DIRECTA	\$ 280,193.25	30/06/2017	07/07/2017	05/09/2017	
31	2884046	MSLP-DOP-AD-31-2017	CONSTRUCCIÓN DE CRUCERO DE CALLE PROL. MUÑOZ CON CALLE BENITO JUAREZ; Y CUERPO PONIENTE DE CALLE PROL. MUÑOZ, TRAMO DE CALLE BENITO JUAREZ A CALLE HACIENDA JARAL DE BERRIOS.	ADJUDICACIÓN DIRECTA	\$ 221,055.98	30/06/2017	07/07/2017	04/09/2017	
32	2884047	MSLP-DOP-AD-32-2017	REHABILITACIÓN DEL PUENTE TENORIO	ADJUDICACIÓN DIRECTA	\$ 114,887.78	30/06/2017	07/07/2017	04/10/2017	
33	2884049	MSLP-DOP-AD-33-2017	CONSTRUCCIÓN DE PRIVADA DE ARRIBA, TRAMO DE TERCERA DE ADOLFO LÓPEZ MATEOS A FIN DE PRIVADA	ADJUDICACIÓN DIRECTA	\$ 491,609.48	30/06/2017	07/07/2017	04/10/2017	
34	2884059	MSLP-DOP-AD-34-2017	CONSTRUCCIÓN DE PRIVADA RUBI, TRAMO DE CALLE LOS PINOS A FIN DE PRIVADA	ADJUDICACIÓN DIRECTA	\$ 678,703.75	30/06/2017	07/07/2017	04/09/2017	
35	2884060	MSLP-DOP-AD-35-2017	CONSTRUCCIÓN DE PRIVADA DE LOS PINOS, TRAMO DE CALLE CRUZ COLORADA A CALLE LOS PINOS	ADJUDICACIÓN DIRECTA	\$ 972,290.40	30/06/2017	07/07/2017	19/09/2017	
36	2884061	MSLP-DOP-AD-36-2017	REHABILITACIÓN DE CRUCERO DE CALLE PROLONGACIÓN MOCTEZUMA CON CALLE ADOLFO LÓPEZ MATEOS	ADJUDICACIÓN DIRECTA	\$ 1,051,810.00	30/06/2017	07/07/2017	04/09/2017	
37	2884062	MSLP-DOP-AD-37-2017	CONSTRUCCIÓN DE CALLE DE LAS JOYAS, TRAMO DE CALLE LOS PINOS A FIN DE CALLE	ADJUDICACIÓN DIRECTA	\$ 601,338.80	30/06/2017	07/07/2017	19/09/2017	
38	2884037	MSLP-DOP-AD-38-2017	CONSTRUCCIÓN DE ESTACIONAMIENTO PARA CENTRO DE CAPACITACIÓN DE EDUCACIÓN ESPECIAL NO. 1, UBICADO EN CALLE CONDOR	ADJUDICACIÓN DIRECTA	\$ 195,214.93	30/06/2017	07/07/2017	04/09/2017	
39	2884089	MSLP-DOP-AD-39-2017	REHABILITACIÓN DE 1RA. ARBOLITOS, TRAMO DE CALLE LOS ARBOLITOS A FIN DE PRIVADA	ADJUDICACIÓN DIRECTA	\$ 878,387.75	30/06/2017	07/07/2017	04/09/2017	
40	2884071	MSLP-DOP-AD-40-2017	CONSTRUCCIÓN DE ESTACIONAMIENTO PARA CENTRO DE ATENCIÓN MÚLTIPLE DR. ROBERTO SOJUS QUIROGA, UBICADO EN CALLE CONDOR	ADJUDICACIÓN DIRECTA	\$ 978,387.75	30/06/2017	11/07/2017	05/09/2017	



Relación de contratos de obra pública y servicios relacionados con las mismas
Al 31 de diciembre de 2017
Municipio de San Luis Potosí, S.L.P.

No.	Sedesore	Num. de contrato	Objeto del contrato	Modalidad	Monto contratado	Fecha de contrato	Vigencia del contrato		
				de adjudicación			Fecha de inicio	Fecha de terminación	de
41	2884007	MSLP-DOP-AD-41-2017	READECUACION DE CRUCES DE CUERPO CENTRAL DE AV. 20 DE NOVIEMBRE A CUERPOS LATERALES, TRAMO DE CALLE PEDRO MONTOYA A AV. DE LA PAZ	ADJUDICACIÓN DIRECTA	\$ 811,442.38	30/06/2017	04/07/2017	01/10/2017	
42	2884074	MSLP-DOP-AD-42-2017	CONSTRUCCION DE CALLE SIXTO SILVA, TRAMO DE CALLE ARTURO HERRERA CRUZ A CALLE TEOFILO TORRES CORZO	ADJUDICACIÓN DIRECTA	\$ 389,128.29	30/06/2017	11/07/2017	08/10/2017	
43	2884075	MSLP-DOP-AD-43-2017	CONSTRUCCION DE CALLE BENITO JUAREZ GARCIA, TRAMO DE CALLE EMILIANO ZAPATA A FIN DE CALLE	ADJUDICACIÓN DIRECTA	\$ 1,013,543.13	30/06/2017	11/07/2017	08/10/2017	
44	2884076	MSLP-DOP-AD-44-2017	CONSTRUCCION DE CALLE MARIA RITA ALMENDAREZ, TRAMO DE CALLE ARTURO HERRERA CRUZ, A AV. COLORINES	ADJUDICACIÓN DIRECTA	\$ 905,542.40	30/06/2017	11/07/2017	23/09/2017	
45	2884077	MSLP-DOP-AD-45-2017	CONSTRUCCION DE PRIVADA MARIA RITA ALMENDAREZ, TRAMO DE CALLE MARIA RITA ALMENDAREZ A FIN DE PRIVADA	ADJUDICACIÓN DIRECTA	\$ 572,510.20	30/06/2017	11/07/2017	08/08/2017	
46	2884078	MSLP-DOP-AD-46-2017	CONSTRUCCION DE CUBIERTA EN ESCUELA PREPARATORIA MUNICIPAL LIC. PONCIANO ARRIBA	ADJUDICACIÓN DIRECTA	\$ 978,000.00	30/06/2017	11/07/2017	24/06/2017	
47	2884081	MSLP-DOP-AD-47-2017	PROYECTO DE RESTAURACION, CONJUNTO DEL TEMPLO DE NUESTRA SEÑORA DE LA ASUNCION DE TLAXCAYALLO Y ANEXO PONIENTE EN LA CIUDAD DE SAN LUIS POTOSÍ	ADJUDICACIÓN DIRECTA	\$ 168,200.00	24/08/2017	28/08/2017	25/12/2017	
48	2884085	MSLP-DOP-AD-48-2017	CONSTRUCCION DE FIRME EN ESCUELA PRIMARIA LIC. ADOLFO LOPEZ MATEOS	ADJUDICACIÓN DIRECTA	\$ 194,609.83	07/08/2017	14/08/2017	11/11/2017	
49	2884086	MSLP-DOP-AD-49-2017	CONSTRUCCION DE FIRME EN ESCUELA PRIMARIA ROSARIO CASTELLANOS	ADJUDICACIÓN DIRECTA	\$ 450,030.83	07/08/2017	14/08/2017	11/11/2017	
50	2884087	MSLP-DOP-AD-50-2017	CONSTRUCCION DE AULA DE MEDIOS EN ESCUELA PRIMARIA OFICIAL PROFRA. JUANA MARTEL CASTRO	ADJUDICACIÓN DIRECTA	\$ 592,767.49	07/08/2017	14/08/2017	11/11/2017	
51	2884106	MSLP-DOP-AD-60-2017	AMPLIACION DE RED DE DISTRIBUCION ELECTRICA EN CALLE TERCERA PRIVADA DE ADOLFO LOPEZ MATEOS	ADJUDICACIÓN DIRECTA	\$ 412,733.00	28/09/2017	01/10/2017	31/12/2017	
52	2884080	MSLP-DOP-AD-52-2017	CONSTRUCCION DE CALLE CAMINO REAL A SALTILLO, TRAMO DE CALLE MUNICIPIO LIBRE A CALLE XOCHICALCO	ADJUDICACIÓN DIRECTA EXCEPCIÓN	\$ 11,417,420.50	06/10/2017	09/10/2017	31/12/2017	
53	2884116	MSLP-DOP-AD-54-2017	MANTENIMIENTO CORRECTIVO EN DISTINTAS VIALIDADES DE LA CIUDAD	ADJUDICACIÓN DIRECTA EXCEPCIÓN	\$ 3,905,447.98	06/09/2017	08/09/2017	18/10/2017	
54	2884117	MSLP-DOP-AD-66-2017	MANTENIMIENTO CORRECTIVO EN DISTINTAS VIALIDADES DE LA CIUDAD	ADJUDICACIÓN DIRECTA EXCEPCIÓN	\$ 2,389,465.77	06/09/2017	08/09/2017	18/10/2017	
55	2884118	MSLP-DOP-AD-56-2017	MANTENIMIENTO CORRECTIVO EN DISTINTAS VIALIDADES DE LA CIUDAD	ADJUDICACIÓN DIRECTA EXCEPCIÓN	\$ 3,856,158.45	06/09/2017	08/09/2017	18/10/2017	
56	2884119	MSLP-DOP-AD-53-2017	ADECUACION DE SERVICIOS DOMICILIARIOS PARA AGUA POTABLE Y DRENAJE EN LA CALLE IGNACIO ZARAGOZA	ADJUDICACIÓN DIRECTA	\$ 154,340.03	06/09/2017	08/09/2017	18/10/2017	
57	2883952	MSLP-DOP-SLOP-IR-01-2017	CONSTRUCCION DE CALLE REPUBLICA DE ALBANIA TRAMO DE CALLE AMERICA DEL SUR A AV. SIMON DIAZ	INVITACIÓN A CUANDO MENOS CONTRATISTAS TRES	\$ 3,098,759.97	08/03/2017	17/03/2017	14/06/2017	
58	2883953	MSLP-DOP-SLOP-IR-02-2017	CONSTRUCCION DE CALLE REPUBLICA DE LIBANO TRAMO DE CALLE AMERICA DEL SUR A AV. SIMON DIAZ	INVITACIÓN A CUANDO MENOS CONTRATISTAS TRES	\$ 2,852,250.57	08/03/2017	17/03/2017	14/06/2017	
59	2883955	MSLP-DOP-SLOP-IR-03-2017	REHABILITACION DE CDC PONCIANO ARRIBA	INVITACIÓN A CUANDO MENOS CONTRATISTAS TRES	\$ 1,432,136.19	08/03/2017	17/03/2017	15/05/2017	
60	2883956	MSLP-DOP-SLOP-IR-04-2017	CONSTRUCCION DE SALONES DE USOS MULTIPLES EN AREA RECREATIVA MARIA CECILIA	INVITACIÓN A CUANDO MENOS CONTRATISTAS TRES	\$ 2,987,045.31	08/03/2017	17/03/2017	30/05/2017	
61	2883957	MSLP-DOP-SLOP-IR-05-2017	CONSTRUCCION DE SALONES DE USOS MULTIPLES EN AREA RECREATIVA LOS VERDELES	INVITACIÓN A CUANDO MENOS CONTRATISTAS TRES	\$ 2,077,254.26	08/03/2017	17/03/2017	30/05/2017	
62	2883960	MSLP-DOP-SLOP-IR-06-2017	ADECUACION DE LATERAL DE AV. SALVADOR NAVA MARTINEZ, FRENTE A CENTRO COMERCIAL EL PASEO TRAMO DE BOULEVARD ESPAÑA A AV. RUTLO TORRES	INVITACIÓN A CUANDO MENOS CONTRATISTAS TRES	\$ 1,082,741.40	08/03/2017	17/03/2017	15/05/2017	
63	2883982	MSLP-DOP-SLOP-IR-07-2017	AMPLIACION DE RED DE DISTRIBUCION ELECTRICA EN CALLE NIÑOS HEROES, TRAMO DE ANILLO PERIFERICO NORTE A CALLE JUAN DE LA BARRERA	INVITACIÓN A CUANDO MENOS CONTRATISTAS TRES	\$ 2,550,650.21	08/03/2017	17/03/2017	14/06/2017	
64	2883984	MSLP-DOP-SLOP-IR-08-2017	CONSTRUCCION DE 2A PRIVADA SAN LEONEL TRAMO DE CALLE SAN LEONEL A FIN DE PRIVADA	INVITACIÓN A CUANDO MENOS CONTRATISTAS TRES	\$ 933,803.57	08/03/2017	17/03/2017	15/05/2017	
65	2884042	MSLP-DOP-SLOP-IR-09-2017	REHABILITACION DE CALLE JUAN DEL JARRO, TRAMO DE CALLE PROLONGACION MOCTEZUMA A CALLE NUEVA DEL POTOSÍ	INVITACIÓN A CUANDO MENOS CONTRATISTAS TRES	\$ 2,448,145.87	28/06/2017	06/07/2017	03/09/2017	
66	2883968	MSLP-DOP-SLOP-IR-10-2017	CONSTRUCCION DE CALLE CAMINO REAL A GUANAJUATO, TRAMO DE CALLE KFR FR A CALLE EDISON	INVITACIÓN A CUANDO MENOS CONTRATISTAS TRES	\$ 2,604,326.12	08/03/2017	17/03/2017	14/06/2017	
67	2883967	MSLP-DOP-SLOP-IR-11-2017	REHABILITACION DE CENTRO DEPORTIVO ARBOLITOS	INVITACIÓN A CUANDO MENOS CONTRATISTAS TRES	\$ 1,838,409.57	08/03/2017	17/03/2017	15/05/2017	
68	2883969	MSLP-DOP-SLOP-IR-12-2017	CONSTRUCCION DE CALLE AMERICA DEL CENTRO, TRAMO DE CALLE MONTECARLO A REPUBLICA DEL SALVADOR	INVITACIÓN A CUANDO MENOS CONTRATISTAS TRES	\$ 2,749,789.80	08/03/2017	17/03/2017	14/06/2017	
69	2883976	MSLP-DOP-SLOP-IR-13-2017	CONSTRUCCION DE PRIVADA DEL ROSAL, TRAMO DE CALLE DE AMAPOLAS A FIN DE CALLE	INVITACIÓN A CUANDO MENOS CONTRATISTAS TRES	\$ 1,384,625.19	19/04/2017	26/04/2017	24/06/2017	
70	2884055	MSLP-DOP-SLOP-IR-14-2017	CONSTRUCCION DE CALLE LA PEDRERA, TRAMO DE CALLE LOMA REAL A AV. LAS TORRES	INVITACIÓN A CUANDO MENOS CONTRATISTAS TRES	\$ 2,841,283.99	28/06/2017	10/07/2017	07/10/2017	
71	2883994	MSLP-DOP-SLOP-IR-15-2017	REHABILITACION DE UNIDAD DEL DIF "LA PRESA", EN CAMINO A LA PRESA DE SAN JOSE SN	INVITACIÓN A CUANDO MENOS CONTRATISTAS TRES	\$ 1,483,228.34	04/05/2017	11/05/2017	07/08/2017	
72	2883996	MSLP-DOP-SLOP-IR-16-2017	CONSTRUCCION DE CALLE LOMA AZUL, TRAMO DE CALLE JASSO HEYES A CALLE MONTE CASINO	INVITACIÓN A CUANDO MENOS CONTRATISTAS TRES	\$ 3,037,718.85	04/05/2017	11/05/2017	08/06/2017	
73	2883997	MSLP-DOP-SLOP-IR-17-2017	CONSTRUCCION DE CALLE LAS CAMELIAS, TRAMO DE CALLE REAL DEL MONTE A CALLE MONTE ALTO, Y CALLE REAL DEL MONTE, TRAMO DE CALLE LAS CAMELIAS A CALLE LOMA AZUL	INVITACIÓN A CUANDO MENOS CONTRATISTAS TRES	\$ 3,136,637.47	04/05/2017	11/05/2017	07/09/2017	
74	2884001	MSLP-DOP-SLOP-IR-18-2017	CONSTRUCCION DE CALLE CAMINO REAL A GUANAJUATO, TRAMO DE CALLE PARMENIDES A CALLE LEONARDO DA VINCI	INVITACIÓN A CUANDO MENOS CONTRATISTAS TRES	\$ 1,210,650.81	04/05/2017	11/05/2017	09/07/2017	
75	2884003	MSLP-DOP-SLOP-IR-19-2017	CONSTRUCCION DE PRIMERA PRIVADA DE PROL. PANFILO NATERA, TRAMO DE AV. PANFILO NATERA A FIN DE PRIVADA	INVITACIÓN A CUANDO MENOS CONTRATISTAS TRES	\$ 1,191,916.84	04/05/2017	11/05/2017	08/05/2017	
76	2884009	MSLP-DOP-SLOP-IR-20-2017	CONSTRUCCION DE 2DA. PRIVADA DE VILLANUEVA	INVITACIÓN A CUANDO MENOS CONTRATISTAS TRES	\$ 1,169,290.36	04/05/2017	11/05/2017	08/05/2017	



SAN LUIS POTOSÍ
H. AYUNTAMIENTO 2005-2016

Anexo AOA-03

Relación de contratos de obra pública y servicios relacionados con las mismas
Al 31 de diciembre de 2017
Municipio de San Luis Potosí, S.L.P.

No.	Sedesore	Núm. de contrato	Objeto del contrato	Modalidad	Monto contratado	Fecha de contrato	Vigencia del contrato		
				de adjudicación			Fecha inicio	Fecha de terminación	de
77	2884012	MSLP-DOP-SLOP-IR-21-2017	REHABILITACION DE AV. DEL SEÑOR, TRAMO DE 2A. PRIV. VERGEL DEL SEÑOR A CALLE VERGEL DE NAVIGACION.	INVITACION A CUANDO MENOS CONTRATISTAS TRES	\$ 1,506,757.14	04/06/2017	11/05/2017	08/08/2017	
78	2884068	MSLP-DOP-SLOP-IR-22-2017	CONSTRUCCION DE CALLE BASALTO, TRAMO DE CALLE GRAVA A CALLE PEDERNAI	INVITACION A CUANDO MENOS CONTRATISTAS TRES	\$ 1,251,448.01	24/06/2017	08/07/2018	18/08/2017	
79	2884018	MSLP-DOP-SLOP-IR-23-2017	CONSTRUCCION DE CALLE DE LA ROSA, TRAMO DE CALLE JOSEFA ORTIZ DE DOMINGUEZ A CALLE ALBERTO PEDROZA	INVITACION A CUANDO MENOS CONTRATISTAS TRES	\$ 2,178,963.27	28/05/2017	05/06/2017	18/08/2017	
80	2884022	MSLP-DOP-SLOP-IR-24-2017	CONSTRUCCION DE CALLE PUERTO DE ACAPULCO TRAMO DE PERIFERICO SUR A PUERTO DE MAZATLAN	INVITACION A CUANDO MENOS CONTRATISTAS TRES	\$ 2,203,898.87	15/05/2017	22/05/2017	19/08/2017	
81	2884038	MSLP-DOP-SLOP-IR-25-2017	CONSTRUCCION DE CALLE ARENSICA, TRAMO DE CALLE TECALI A CALLE MOLINO DEL HUANUCO	INVITACION A CUANDO MENOS CONTRATISTAS TRES	\$ 3,033,020.59	28/06/2017	06/07/2017	03/10/2017	
82	2884048	MSLP-DOP-SLOP-IR-26-2017	CONSTRUCCION DE CALLE TERESA CEPEDA Y AHUMADA, TRAMO DE CALLE MARGARITA A CALLE SARA PEREZ DE MADRO	INVITACION A CUANDO MENOS CONTRATISTAS TRES	\$ 2,578,660.58	28/04/2017	08/07/2017	18/08/2017	
83	2884050	MSLP-DOP-SLOP-IR-27-2017	CONSTRUCCION DE CALLE F. CHAPULTEPEC, TRAMO DE CALLE JASSO REYES A AV. LAS TORRES	INVITACION A CUANDO MENOS CONTRATISTAS TRES	\$ 1,996,820.43	23/06/2017	08/07/2017	03/10/2017	
84	2884051	MSLP-DOP-SLOP-IR-28-2017	CONSTRUCCION DE CUARTA PRIVADA DE REAL DEL MONTE, TRAMO DE REAL DEL MONTE A MONTE CASINO	INVITACION A CUANDO MENOS CONTRATISTAS TRES	\$ 1,512,818.00	28/06/2017	08/07/2017	03/10/2017	
85	2884052	MSLP-DOP-SLOP-IR-29-2017	CONSTRUCCION DE PRIVADA LOMA PLATEADA, TRAMO DE CALLE LOMA PLATEADA A FIN DE PRIVADA	INVITACION A CUANDO MENOS CONTRATISTAS TRES	\$ 2,882,180.80	28/06/2017	08/07/2017	03/10/2017	
86	2884053	MSLP-DOP-SLOP-IR-30-2017	CONSTRUCCION DE CALLE LOMA PLATEADA, TRAMO DE CALLE REAL DEL MONTE A CALLE MONTECASINO	INVITACION A CUANDO MENOS CONTRATISTAS TRES	\$ 2,388,880.00	28/06/2017	08/07/2017	03/10/2017	
87	2884054	MSP-DOP-SLOP-IR-31-2017	CONSTRUCCION DE CALLE MONTE CARLO, TRAMO DE CALLE MONTE CALVARIO A CALLE MONTE ALTO	INVITACION A CUANDO MENOS CONTRATISTAS TRES	\$ 3,000,390.28	28/06/2017	08/07/2017	03/10/2017	
88	2884056	MSLP-DOP-SLOP-IR-32-2017	CONSTRUCCION DE CALLE LA PEDRERA, TRAMO DE CALLE LOMA AZUL A LOMA REAL	INVITACION A CUANDO MENOS CONTRATISTAS TRES	\$ 2,855,174.40	28/06/2017	08/07/2017	02/11/2017	
89	2884057	MSLP-DOP-SLOP-IR-33-2017	CONSTRUCCION DE CALLE LA PEDRERA, TRAMO DE CALLE MONTECARLO A CALLE LOMA AZUL	INVITACION A CUANDO MENOS CONTRATISTAS TRES	\$ 2,403,813.60	28/06/2017	08/07/2017	02/11/2017	
90	2884058	MSLP-DOP-SLOP-IR-34-2017	CONSTRUCCION DE CALLE LA PEDRERA, TRAMO DE CALLE LOMA ALTA A CALLE MONTECARLO	INVITACION A CUANDO MENOS CONTRATISTAS TRES	\$ 2,677,515.25	23/06/2017	10/07/2017	07/10/2017	
91	2884064	MSLP-DOP-SLOP-IR-35-2017	CONSTRUCCION DE CALLE CAMINO REAL A SALTILLO, TRAMO DE CALLE SAN LUIS A CALLE SAN JUAN	INVITACION A CUANDO MENOS CONTRATISTAS TRES	\$ 3,137,089.87	29/06/2017	10/07/2017	07/10/2017	
92	2884066	MSLP-DOP-SLOP-IR-36-2017	CONSTRUCCION DE CALLE CAMINO REAL A SALTILLO, TRAMO DE CALLE AZTECA A CALLE IZCOATL	INVITACION A CUANDO MENOS CONTRATISTAS TRES	\$ 2,855,021.00	28/06/2017	10/07/2017	07/10/2017	
93	2884063	MSLP-DOP-SLOP-IR-37-2017	CONSTRUCCION DE CALLE AMAPOLA, TRAMO DE CAMINO REAL A SALTILLO A CALLE BISMABILAS	INVITACION A CUANDO MENOS CONTRATISTAS TRES	\$ 3,228,650.00	28/05/2017	05/06/2017	02/08/2017	
94	2884065	MSLP-DOP-SLOP-IR-38-2017	CONSTRUCCION DE CALLE CAMINO REAL A SALTILLO, TRAMO DE CALLE IZCOATL A CALLE SAN LUIS	INVITACION A CUANDO MENOS CONTRATISTAS TRES	\$ 3,214,025.78	28/06/2017	10/07/2017	07/10/2017	
95	2884067	MSLP-DOP-SLOP-IR-39-2017	CONSTRUCCION DE CALLE CAMINO REAL A SALTILLO, TRAMO DE CALLE CUAUHTEMOC A CALLE AZTECA	INVITACION A CUANDO MENOS CONTRATISTAS TRES	\$ 3,230,183.29	29/06/2017	10/07/2017	07/10/2017	
96	2884040	MSLP-DOP-SLOP-IR-40-2017	REHABILITACION DEL CALLE PONCIANO ARRIAGA TRAMO DE TERMINACION DE PUENTE VEHICULAR A CALLE DE LOS ARBOLITOS; Y REHABILITACION DE CALLE LOS ARBOLITOS EN LOS CRUCES CON LAS CALLES NUEVA DEL POTOSI Y CALLE PONCIANO ARRIAGA	INVITACION A CUANDO MENOS CONTRATISTAS TRES	\$ 2,550,218.50	29/06/2017	10/07/2017	07/10/2017	
97	2884041	MSLP-DOP-SLOP-IR-41-2017	REHABILITACION DE CALLE NUEVA DEL POTOSI, TRAMO DE CALLE LOS ARBOLITOS A CALLE JUAN DEL JARRO	INVITACION A CUANDO MENOS CONTRATISTAS TRES	\$ 1,582,735.20	29/06/2017	10/07/2017	07/09/2017	
98	2884070	MSLP-DOP-SLOP-IR-42-2017	CONSTRUCCION DE CALLE REAL DEL MONTE, TRAMO DE CALLE LAS CAMELAS A AV. LAS TORRES	INVITACION A CUANDO MENOS CONTRATISTAS TRES	\$ 1,238,026.63	29/06/2017	10/07/2017	22/08/2017	
99	2884073	MSLP-DOP-SLOP-IR-43-2017	CONSTRUCCION DE CALLE ARTURO HERRERA CRUZ, TRAMO DE CALLE SIXTO SILVA A CALLE LOMAS DEL MEZQUITAL	INVITACION A CUANDO MENOS CONTRATISTAS TRES	\$ 1,192,884.50	03/07/2017	12/07/2017	24/09/2017	
100	2884043	MSLP-DOP-SLOP-IR-44-2017	REHABILITACION DE CALLE LOS ARBOLITOS, TRAMO DE CALLE 20 DE NOVIEMBRE A CALLE PONCIANO ARRIAGA	INVITACION A CUANDO MENOS CONTRATISTAS TRES	\$ 3,120,073.00	03/07/2017	12/07/2017	09/10/2017	
101	2884083	MSLP-DOP-SLOP-IR-45-2017	CONSTRUCCION DE CALLE LOMA AZUL, TRAMO DE CALLE MONTE CASINO A CALLE REAL DEL MONTE	INVITACION A CUANDO MENOS CONTRATISTAS TRES	\$ 1,848,427.38	04/08/2017	14/08/2017	11/11/2017	
102	2884084	MSP-DOP-SLOP-IR-46-2017	REHABILITACION DE AREA VERDE EN RANCHO VEJO	INVITACION A CUANDO MENOS CONTRATISTAS TRES	\$ 3,053,386.03	04/08/2017	14/08/2017	11/11/2017	
103	2884090	MSP-DOP-SLOP-IR-49-2017	CONSTRUCCION DE SALON DE USOS MULTIPLES EN AREA RECREATIVA EL ESPARDO.	INVITACION A CUANDO MENOS CONTRATISTAS TRES	\$ 1,761,909.67	28/10/2017	06/11/2017	31/12/2017	
104	FED-2017-004	IO-824028988-EG-2017	CONSTRUCCION CON CONCRETO HIDRAULICO, RED DE AGUA POTABLE	INVITACION A CUANDO MENOS TRES PERSONAS	\$ 4,499,862.22	25/10/2017	28/10/2017	31/12/2017	
105	FED-2017-003	MSP-DOP-AD-FED-01-2017	REHABILITACION CON CONCRETO HIDRAULICO, RED DE AGUA POTABLE Y RED DE DRENAJE SANITARIO EN LATERAL PONIENTE DE AV. 20 DE NOVIEMBRE, TRAMO DE CALLE PEDRO MONTOYA A CALLES AQUILES SERDAN EN COLONIA TLAXCALA BARRIO DE TLAXCALA	ADJUDICACION FEDERAL EXCEPCION	\$ 9,880,912.17	18/10/2017	17/10/2017	31/12/2017	
106	FED-2017-006	MSP-DOP-AD-FED-02-2017	REHABILITACION CON CONCRETO HIDRAULICO ESTAMPADO, RED DE AGUA POTABLE, RED DE DRENAJE SANITARIO YALUMBRADO EN CALLE AQUILES SERDAN, TRAMO DE CALLE 16 DE SEPTIEMBRE A AV. PONCIANO ARRIAGA EN LA COLONIA TLAXCALA BARRIO DE TLAXCALA	ADJUDICACION FEDERAL EXCEPCION	\$ 7,605,218.28	18/10/2017	17/10/2017	31/12/2017	



SAN LUIS POTOSÍ
GOBIERNO DEL ESTADO

Anexo AOA-03

Relación de contratos de obra pública y servicios relacionados con las mismas
Al 31 de diciembre de 2017
Municipio de San Luis Potosí, S.L.P.

No.	Sedesore	Núm. de contrato	Objeto del contrato	Modalidad		Monto contratado	Fecha de contrato	Vigencia del contrato	
				de adjudicación				Fecha de inicio	Fecha de terminación
107	FED-2017-005	MSLP-DOP-AD-FED-03-2017	REHABILITACIÓN CON CONCRETO HIDRÁULICO ESTAMPADO, RED DE AGUA POTABLE, RED DE DRENAJE SANITARIO Y ALUMBRADO EN CALLE 16 DE SEPTIEMBRE, TRAMO DE CALLE JUAN ALVAREZ A AV. DE LA PAZ EN LA COLONIA TLAXCALA BARRIO DE TLAXCALA	ADJUDICACIÓN EXCEPCIÓN	FEDERAL	\$ 8,702,413.93	16/10/2017	17/10/2017	31/12/2017
108	FED-2017-007	MSLP-DOP-AD-FED-04-2017	REGENERACIÓN INTEGRAL DE LA AV. HIMNO NACIONAL 2A ETAPA TRAMO DE NICOLÁS DE REGULES A 5 DE MAYO, BARRIO DE SAN JUAN DE GUADALUPE, INCLUYE: DRENAJE, PAVIMENTO EN CALLE, BANQUETAS Y GUARNICIONES, AGUA POTABLE Y ALUMBRADO ÚNICO	ADJUDICACIÓN EXCEPCIÓN	FEDERAL	\$ 11,587,220.01	30/10/2017	03/11/2017	31/12/2017
109	FED-2017-008	MSLP-DOP-AD-FED-06-2017	CONSTRUCCIÓN CON CONCRETO HIDRÁULICO, RED DE AGUA POTABLE, RED DE DRENAJE SANITARIO Y ALUMBRADO PÚBLICO EN LA CALLE JASSO REYES, TRAMO DE AV. DE LAS TORRES A CALLE MONTECARLO EN LA COLONIA SATELITE, FRANCISCO MADRID 3 Y COLONIA TEPEYAC SATELITE, FRANCISCO MADRID 3 Y COLONIA TEPEYAC	ADJUDICACIÓN EXCEPCIÓN	FEDERAL	\$ 9,349,778.55	07/11/2017	13/11/2017	31/12/2017
110	FED-2017-001	LO-824028988-E1-2017	CONSTRUCCIÓN CON CONCRETO HIDRÁULICO, RED DE AGUA POTABLE, RED DE DRENAJE SANITARIO Y ALUMBRADO PÚBLICO DE LA AVENIDA CAMINO REAL A SALTILLO, TRAMO DE AV. ADOLFO LÓPEZ MATEOS A CALLE MUNICIPIO LIBRE EN LA COLONIA TERCERA CHICA 2 Y GARITA DE SALTILLO	LICITACIÓN NACIONAL	PÚBLICA	\$ 9,390,816.24	31/08/2017	05/09/2017	31/12/2017
111	2884112	MSLP-DOP-SRVC-AD-02-2017	VERIFICACIÓN DE CALIDAD EN LA PAVIMENTACIÓN DE DIFERENTES CALLES EN EL MPIO. DE SAN LUIS POTOSÍ, PAQUETE B	ADJUDICACIÓN EXCEPCIÓN	FEDERAL	\$ 204,283.40	12/05/2017	18/05/2017	24/06/2017
112	2884114	MSLP-DOP-SRVC-AD-04-2017	VERIFICACIÓN DE CALIDAD EN LA PAVIMENTACIÓN DE DIFERENTES CALLES EN EL MPIO. DE SAN LUIS POTOSÍ, PAQUETE D	ADJUDICACIÓN EXCEPCIÓN	FEDERAL	\$ 190,742.28	21/07/2017	25/07/2017	07/08/2017
113	2884044	ORDENTRAB MSLP-01-2017	MODIFICACIÓN DE BANQUETAS AV. MANUEL J. CLOUTIER ENTRE CALLES RECURSOS HIDRÁULICOS Y AGRICULTURA	ORDEN DE TRABAJO		\$ 20,473.70			

DECLARAMOS BAJO PROTESTA DECIR LA VERDAD QUE LOS DATOS AQUÍ PLASMADOS SON VERDADEROS Y QUE NO SE HA OMITIDO INFORMACIÓN ALGUNA

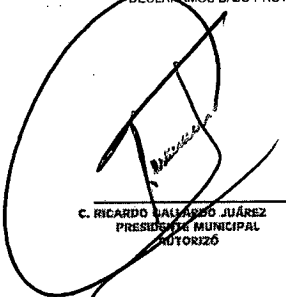

C. RICARDO VALVERDE JUÁREZ
 PRESIDENTE MUNICIPAL
 AUTORIZÓ

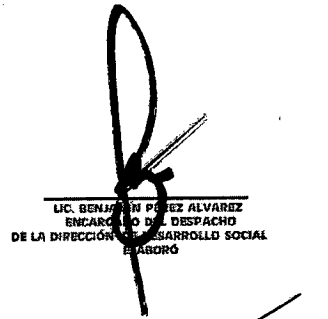
C. JESÚS EMMANUEL RAMOS HERNÁNDEZ
 TESORERO MUNICIPAL
 ELABORÓ

LIC. BENJAMÍN PÉREZ ALVAREZ
 ENCARGADO DEL DESPACHO
 DE LA DIRECCIÓN DE DESARROLLO SOCIAL
 ELABORÓ

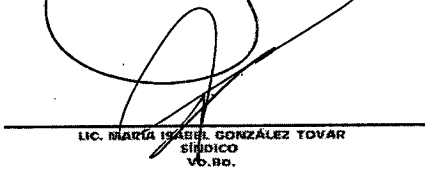
ING. ISABEL LETICIA VARGAS TINAJERO
 DIRECTOR DE OBRAS PÚBLICAS
 ELABORÓ

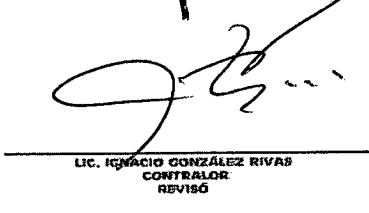
LIC. MARÍA ISABEL GONZÁLEZ TOVAR
 SINDICO
 V.C. RD.

LIC. IGNACIO GONZÁLEZ RIVAS
 CONTRALOR
 REVISÓ

Instructivo de llenado:

- Número progresivo.
- Indicar el número establecido con el cual se identifica el contrato.
- Indicar el objeto o la causa que dio origen a la celebración del contrato, especificando si se trata de un contrato de obra, de adquisiciones, de arrendamiento o servicios relacionados con la obra pública.
- Indique la modalidad bajo la cual se adjudicó el contrato (licitación pública, invitación restringida o adjudicación directa).
- Indique la cantidad pactada como pago por la realización de la actividad contratada.
- Indique la fecha en que se firmó el contrato.
- Indique las fechas de inicio y terminación del contrato.



SAN LUIS POTOSÍ
H. AYUNTAMIENTO 2015 2015

Anexo AOA-04

**Relación de convenios y/o acuerdos celebrados con dependencias
Del 1 de enero al 31 de diciembre de 2017
Municipio de San Luis Potosí, S.L.P.**

No.	Dependencia o instancia	Denominación del programa	Monto total del convenio	Monto de aportación de la entidad que reporta	Dependencia ejecutora	Vigencia
1	SECRETARIA DE FINANZAS	CONVENIO PARA LA TRANSFERENCIA DE RECURSOS QUE CELEBRAN POR UNA PARTE EL GOBIERNO DEL ESTADO DE SAN LUIS POTOSÍ Y POR LA OTRA PARTE EL MUNICIPIO DE SAN LUIS POTOSÍ	130,000,000.00		H. AYUNTAMIENTO DE SAN LUIS POTOSÍ - FED-2017-002	FECHA DE SUSCRIPCIÓN 30/05/2017 AL TÉRMINO DEL CUMPLIMIENTO DEL OBJETO DEL CONVENIO
2	SECRETARIA DE FINANZAS	CONVENIO PARA LA TRANSFERENCIA DE RECURSOS QUE CELEBRAN POR UNA PARTE EL GOBIERNO DEL ESTADO DE SAN LUIS POTOSÍ Y POR LA OTRA PARTE EL MUNICIPIO DE SAN LUIS POTOSÍ	9,621,981.13		H. AYUNTAMIENTO DE SAN LUIS POTOSÍ FED-2017-008	FECHA DE SUSCRIPCIÓN 30/08/2017 AL TÉRMINO DEL CUMPLIMIENTO DEL OBJETO DEL CONVENIO
3	SECRETARIA DE FINANZAS	CONVENIO PARA LA TRANSFERENCIA DE RECURSOS QUE CELEBRAN POR UNA PARTE EL GOBIERNO DEL ESTADO DE SAN LUIS POTOSÍ Y POR LA OTRA PARTE EL MUNICIPIO DE SAN LUIS POTOSÍ	12,130,377.79		H. AYUNTAMIENTO DE SAN LUIS POTOSÍ FED-2017-007	FECHA DE SUSCRIPCIÓN 06/03/2017 AL TÉRMINO DEL CUMPLIMIENTO DEL OBJETO DEL CONVENIO
4	SECRETARIA DE FINANZAS	CONVENIO PARA LA TRANSFERENCIA DE RECURSOS QUE CELEBRAN POR UNA PARTE EL GOBIERNO DEL ESTADO DE SAN LUIS POTOSÍ Y POR LA OTRA PARTE EL MUNICIPIO DE SAN LUIS POTOSÍ	41,054,378.85		H. AYUNTAMIENTO DE SAN LUIS POTOSÍ FED-2017	FECHA DE SUSCRIPCIÓN 11/07/2017 AL TÉRMINO DEL CUMPLIMIENTO DEL OBJETO DEL CONVENIO

DECLARAMOS BAJO PROTESTA DECIR LA VERDAD QUE LOS DATOS AQUÍ PLASMADOS SON FIDEDIGNOS Y QUE NO SE HA OMITIDO INFORMACIÓN ALGUNA

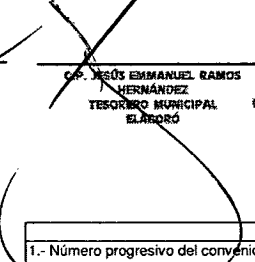

C. RICARDO CALLARÓ JUÁREZ
PRESIDENTE MUNICIPAL
ELABORÓ

C. JESÚS EMMANUEL RAMOS
HERNÁNDEZ
TESORERO MUNICIPAL
ELABORÓ

LIC. BENJAMÍN PÉREZ ALVÁREZ
ENCARGADO DEL DESPACHO
DE LA DIRECCIÓN DE DESARROLLO SOCIAL
ELABORÓ

ING. ISABEL LETICIA VARGAS TÍÑERO
DIRECTOR DE OBRAS PÚBLICAS
ELABORÓ

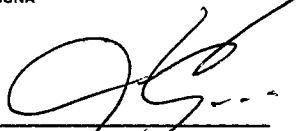
LIC. MARÍA ISABEL GONZÁLEZ TOVAR
SÍNDICO
Vo.Bo.

LIC. IGNACIO GONZÁLEZ RIVAS
CONTRALOR
REVISÓ

Instructivo de llenado:

- 1.- Número progresivo del convenio.
- 2.- Nombre de la dependencia o instancia con la cual se celebró el convenio o acuerdo respectivo.
- 3.- Especificar el nombre del programa el cual da origen a la celebración del convenio respectivo.
- 4.- Indicar el monto total de inversión que ampara el convenio.
- 5.- Indicar el monto estipulado en el convenio, que corresponde a la aportación de la entidad que reporta.
- 6.- Especificar la instancia responsable de la ejecución de los trabajos.
- 7.- Señalar el periodo de vigencia del convenio.



SAN LUIS POTOSÍ
H. AYUNTAMIENTO 2015 2018

Anexo AOA-05

RELACION DE MAQUINARIA, EQUIPO DE CONSTRUCCIÓN Y VEHICULOS
MUNICIPIO DE SAN LUIS POTOSI, S.L.P.
DEL 01 DE ENERO AL 31 DE DICIEMBRE DE 2017

(1) No. progr.	(2) Descripción	(3) Marca	(4) Modelo	(5) Número de serie	(6) Número de factura	(7) Número de inventario	(8) Resguardo		(9) Condiciones generales	(10) foto
							Departamento	Personal		
				NO APLICA						

DECLARAMOS BAJO PROTESTA DECIR LA VERDAD QUE LOS DATOS AQUÍ PLASMADOS SON FIDEDIGNOS Y QUE NO SE HA OMITIDO INFORMACIÓN ALGUNA

C. RICARDO GALLARDO GÓMEZ
PRESIDENTE MUNICIPAL
AUTORIZÓ

C. JESÚS ENMARQUEL RAMOS
HERNÁNDEZ
TESORERO MUNICIPAL
ELABORÓ

UC. BEJUAN GÓMEZ ALVAREZ
ENCARGADO DEL DESPACHO
DE LA DIRECCIÓN DE DESARROLLO SOCIAL
ELABORÓ

ING. ISABEL LETICIA VARGAS TINAJERO
DIRECTOR DE OBRAS PÚBLICAS
ELABORÓ

LIC. MARÍA ISABEL GONZÁLEZ TOVAR
SÍNDICO
VO. SO.

LIC. IGNACIO GONZÁLEZ RIVAS
CONTRALOR
REVISÓ

Instructivo de llenado:

- 1.- Número progresivo
- 2.- Nombre de la maquinaria, equipo de construcción y/o vehículo destinado para la ejecución y supervisión de la obra pública.
- 3.- Indicar la marca del vehículo según corresponda.
- 4.- Indicar el año de fabricación a que corresponde el vehículo.
- 5.- Indicar el número de serie indicado en la factura.
- 6.- Es el número de folio indicado en la factura.
- 7.- Indicar el número que ocupa la maquinaria, el vehículo y/o el equipo en el inventario del ente.
- 8.- Indicar el departamento al cual la maquinaria, el vehículo y/o el equipo esta asignado y nombre del personal que lo maneja, ya sea el operador y/o el responsable de su manejo.
- 9.- Breve descripción de las condiciones en que se encuentra la maquinaria, el vehículo y/o el equipo
10. Introduzca una foto de la maquinaria, vehículo y/o equipo en mención.

42	Construcción de "Pasaje C", tramo de Calle de la Rosa a Calle Otavio	TERCERA CHICA	ADJUDICACION DIRECTA	902,870.27	25-may-17	ARQ. NADIA GUZMAN LORENZO	MSLP-26-2017	Arquitecto	5596307	MSLP-26-2017	ARQ. VERONICA AMEZCUA CARRILLO
43	Construcción de "Pasaje D", tramo de Calle de la Rosa a Calle Otavio	TERCERA CHICA	ADJUDICACION DIRECTA	923,000.15	25-may-17	ARQ. NADIA GUZMAN LORENZO	MSLP-27-2017	Arquitecto	5596307	MSLP-27-2017	ARQ. VERONICA AMEZCUA CARRILLO
44	Construcción de Calle Arturo Herrera Cruz, tramo de Calle Susto Silva a Calle Lomas de Mezquital	SALINAS DE GORTARI	INVITACION RESTRINGIDA	1,192,844.50	03-jul-17	ARQ. NADIA GUZMAN LORENZO	MSLP-43-2017	Arquitecto	5596307	MSLP-43-2017	ARQ. VERONICA AMEZCUA CARRILLO
45	Construcción de Calle Susto Silva, tramo de Calle Arturo Herrera Cruz a Calle Teodoro Torres Corzo	SALINAS DE GORTARI	ADJUDICACION DIRECTA	368,128.29	30-jun-17	ARQ. NADIA GUZMAN LORENZO	MSLP-42-2017	Arquitecto	5596307	MSLP-42-2017	ARQ. VERONICA AMEZCUA CARRILLO
46	Construcción de Calle Bonillo Juarez Garduño, tramo de Calle Esteban Zapata a fin de Calle	SALINAS DE GORTARI	ADJUDICACION DIRECTA	1,211,543.13	30-jun-17	ARQ. NADIA GUZMAN LORENZO	MSLP-43-2017	Arquitecto	5596307	MSLP-43-2017	ARQ. VERONICA AMEZCUA CARRILLO
47	Continuación de Calle María Rita Almirante, tramo de Calle Arturo Herrera Cruz a Av. Colón	SALINAS DE GORTARI	ADJUDICACION DIRECTA	995,542.40	30-jun-17	ARQ. NADIA GUZMAN LORENZO	MSLP-44-2017	Arquitecto	5596307	MSLP-44-2017	ARQ. VERONICA AMEZCUA CARRILLO
48	Construcción de Privada María Rita Almirante, tramo de Calle María Rita Almirante a fin de Rehabilitación de Camino a Santa Rita y Calle 24 de Febrero, tramo Calle 14 de Febrero	SALINAS DE GORTARI	ADJUDICACION DIRECTA	572,518.20	30-jun-17	ARQ. NADIA GUZMAN LORENZO	MSLP-45-2017	Arquitecto	5596307	MSLP-45-2017	ARQ. VERONICA AMEZCUA CARRILLO
49	Ampliación de red de distribución eléctrica en Calle Niños Héroes, tramo de Calle Portafino Norte a	FRACCION MILPILLAS	INVITACION RESTRINGIDA	2,850,650.21	08-mar-17	ARQ. VERONICA AMEZCUA CARRILLO	MSLP-07-2017	Arquitecto	2536218	MSLP-07-2017	ING. JULIAN VERVER Y VARGAS RINCON
50	Ampliación de red de distribución eléctrica en Calle Niños Héroes, tramo de Calle Portafino Norte a	FRACCION MILPILLAS	INVITACION RESTRINGIDA	2,850,650.21	08-mar-17	ARQ. VERONICA AMEZCUA CARRILLO	MSLP-07-2017	Arquitecto	2536218	MSLP-07-2017	ING. JULIAN VERVER Y VARGAS RINCON
51	Ampliación de red de distribución eléctrica en Calle Niños Héroes, tramo de Calle Portafino Norte a	FRACCION MILPILLAS	INVITACION RESTRINGIDA	2,850,650.21	08-mar-17	ARQ. VERONICA AMEZCUA CARRILLO	MSLP-07-2017	Arquitecto	2536218	MSLP-07-2017	ING. JULIAN VERVER Y VARGAS RINCON
52	Ampliación de red de distribución eléctrica en Calle Niños Héroes, tramo de Calle Portafino Norte a	FRACCION MILPILLAS	INVITACION RESTRINGIDA	2,850,650.21	08-mar-17	ARQ. VERONICA AMEZCUA CARRILLO	MSLP-07-2017	Arquitecto	2536218	MSLP-07-2017	ING. JULIAN VERVER Y VARGAS RINCON
53	Ampliación de red de distribución eléctrica en Calle Niños Héroes, tramo de Calle Portafino Norte a	FRACCION MILPILLAS	INVITACION RESTRINGIDA	2,850,650.21	08-mar-17	ARQ. VERONICA AMEZCUA CARRILLO	MSLP-07-2017	Arquitecto	2536218	MSLP-07-2017	ING. JULIAN VERVER Y VARGAS RINCON
54	Ampliación de red de distribución eléctrica en Calle Niños Héroes, tramo de Calle Portafino Norte a	FRACCION MILPILLAS	INVITACION RESTRINGIDA	2,850,650.21	08-mar-17	ARQ. VERONICA AMEZCUA CARRILLO	MSLP-07-2017	Arquitecto	2536218	MSLP-07-2017	ING. JULIAN VERVER Y VARGAS RINCON
55	Ampliación de red de distribución eléctrica en Calle Niños Héroes, tramo de Calle Portafino Norte a	FRACCION MILPILLAS	INVITACION RESTRINGIDA	2,850,650.21	08-mar-17	ARQ. VERONICA AMEZCUA CARRILLO	MSLP-07-2017	Arquitecto	2536218	MSLP-07-2017	ING. JULIAN VERVER Y VARGAS RINCON
56	Ampliación de red de distribución eléctrica en Calle Niños Héroes, tramo de Calle Portafino Norte a	FRACCION MILPILLAS	INVITACION RESTRINGIDA	2,850,650.21	08-mar-17	ARQ. VERONICA AMEZCUA CARRILLO	MSLP-07-2017	Arquitecto	2536218	MSLP-07-2017	ING. JULIAN VERVER Y VARGAS RINCON
57	Ampliación de red de distribución eléctrica en Calle Niños Héroes, tramo de Calle Portafino Norte a	FRACCION MILPILLAS	INVITACION RESTRINGIDA	2,850,650.21	08-mar-17	ARQ. VERONICA AMEZCUA CARRILLO	MSLP-07-2017	Arquitecto	2536218	MSLP-07-2017	ING. JULIAN VERVER Y VARGAS RINCON
58	Ampliación de red de distribución eléctrica en Calle Niños Héroes, tramo de Calle Portafino Norte a	FRACCION MILPILLAS	INVITACION RESTRINGIDA	2,850,650.21	08-mar-17	ARQ. VERONICA AMEZCUA CARRILLO	MSLP-07-2017	Arquitecto	2536218	MSLP-07-2017	ING. JULIAN VERVER Y VARGAS RINCON
59	Ampliación de red de distribución eléctrica en Calle Niños Héroes, tramo de Calle Portafino Norte a	FRACCION MILPILLAS	INVITACION RESTRINGIDA	2,850,650.21	08-mar-17	ARQ. VERONICA AMEZCUA CARRILLO	MSLP-07-2017	Arquitecto	2536218	MSLP-07-2017	ING. JULIAN VERVER Y VARGAS RINCON
60	Rehabilitación de CDD Ponciano Arriaga	PONCIANO ARRIBAGA	INVITACION RESTRINGIDA	1,432,135.19	08-mar-17	EAO. GABRIELA MEJIA ALVAREZ	MSLP-03-2017	Edificador y Administrador de Obras	Presente	MSLP-03-2017	ARQ. ISMAEL HERNANDEZ LOPEZ
61	Construcción de Privada de Vite Nueva	BARRIO DE SANTIAGO	INVITACION RESTRINGIDA	1,169,293.33	04-may-17	EAO. GABRIELA MEJIA ALVAREZ	MSLP-20-2017	Edificador y Administrador de Obras	Presente	MSLP-20-2017	ARQ. ISMAEL HERNANDEZ LOPEZ
62	Construcción de Calle Camino Real a Saltillo, tramo de Calle Arriaga a Calle Lomas	MARTINEZ DE LA REVOLUCION	INVITACION RESTRINGIDA	2,055,021.00	29-jun-17	EAO. GABRIELA MEJIA ALVAREZ	MSLP-36-2017	Edificador y Administrador de Obras	Presente	MSLP-36-2017	ARQ. ISMAEL HERNANDEZ LOPEZ
63	Construcción de Calle Camino Real a Saltillo, tramo de Calle Arriaga a Calle Lomas	MARTINEZ DE LA REVOLUCION	INVITACION RESTRINGIDA	2,230,193.29	29-jun-17	EAO. GABRIELA MEJIA ALVAREZ	MSLP-36-2017	Edificador y Administrador de Obras	Presente	MSLP-36-2017	ARQ. ISMAEL HERNANDEZ LOPEZ
64	Construcción de Calle Camino Real a Saltillo, tramo de Calle Arriaga a Calle Lomas	MARTINEZ DE LA REVOLUCION	INVITACION RESTRINGIDA	8,137,089.87	29-jun-17	EAO. GABRIELA MEJIA ALVAREZ	MSLP-35-2017	Edificador y Administrador de Obras	Presente	MSLP-35-2017	ARQ. ISMAEL HERNANDEZ LOPEZ
65	Construcción de Calle Camino Real a Saltillo, tramo de Calle Arriaga a Calle Lomas	MARTINEZ DE LA REVOLUCION	INVITACION RESTRINGIDA	3,214,026.78	29-jun-17	EAO. GABRIELA MEJIA ALVAREZ	MSLP-38-2017	Edificador y Administrador de Obras	Presente	MSLP-38-2017	ARQ. ISMAEL HERNANDEZ LOPEZ
66	Construcción de Calle Camino Real a Saltillo, tramo de Calle Arriaga a Calle Lomas	MARTINEZ DE LA REVOLUCION	ADJUDICACION DIRECTA	11,417,420.60	06-oct-17	EAO. GABRIELA MEJIA ALVAREZ	MSLP-52-2017	Edificador y Administrador de Obras	Presente	MSLP-52-2017	ARQ. ISMAEL HERNANDEZ LOPEZ
67	Construcción de red de drenaje sanitario y alumbrado público en Calle Niños Héroes, tramo de Calle Portafino Norte a	TERCERA CHICA 2 Y GARITA DE SALTILLO	CONYECTIVO PUBLICA NACIONAL	8,390,816.24	31-ago-17	EAO. GABRIELA MEJIA ALVAREZ	MSLP-01-2017	Administrador de Obras	Presente	MSLP-01-2017	ARQ. ISMAEL HERNANDEZ LOPEZ
68	Terminación de construcción de servicios sanitarios estructura regional 6.00 x 8.00 ubicada en Privada de Vite Nueva, tramo de Calle Arriaga a Calle Lomas	TERCERA GRANDE 2	ADJUDICACION DIRECTA	298,305.26	23-ago-17	EAO. MA. ADRIANA GOMEZ HERNANDEZ	MSLP-35-2017	Edificador y Administrador de Obras	Presente	MSLP-35-2017	ARQ. ISMAEL HERNANDEZ LOPEZ
69	Rehabilitación de cruces de Calle Arriaga a Calle Lomas con Calle Adolfo Lopez Mateos	TERCERA GRANDE 2	ADJUDICACION DIRECTA	1,051,810.00	30-jun-17	EAO. MA. ADRIANA GOMEZ HERNANDEZ	MSLP-36-2017	Edificador y Administrador de Obras	Presente	MSLP-36-2017	ARQ. ISMAEL HERNANDEZ LOPEZ
70	Construcción de Calle de Las Joyas, tramo de Calle Los Pinos a fin de Calle	TERCERA GRANDE 2	ADJUDICACION DIRECTA	601,338.80	30-jun-17	EAO. MA. ADRIANA GOMEZ HERNANDEZ	MSLP-37-2017	Edificador y Administrador de Obras	Presente	MSLP-37-2017	ARQ. ISMAEL HERNANDEZ LOPEZ
71	Construcción de Privada de Vite Nueva, tramo de Calle Los Pinos a fin de Calle	TERCERA GRANDE 2	ADJUDICACION DIRECTA	678,703.76	30-jun-17	EAO. MA. ADRIANA GOMEZ HERNANDEZ	MSLP-34-2017	Edificador y Administrador de Obras	Presente	MSLP-34-2017	ARQ. ISMAEL HERNANDEZ LOPEZ
72	Construcción de sala de maestra en Escuela Primaria Oficial Profra. Juana María Castro	LAS PIEDRAS	ADJUDICACION DIRECTA	692,767.49	07-ago-17	EAO. MA. ADRIANA GOMEZ HERNANDEZ	MSLP-50-2017	Edificador y Administrador de Obras	Presente	MSLP-50-2017	ARQ. ISMAEL HERNANDEZ LOPEZ
73	Rehabilitación de alumbrado público en Calle 18 de Septiembre, tramo de Calle Pedro	O. TLAXCALA	ADJUDICACION DIRECTA	1,032,210.84	29-abr-17	EAO. MARIA INOCENCIA CANDIA CASTRO	MSLP-22-2017	Edificador y Administrador de Obras	1428751	MSLP-22-2017	ARQ. VERONICA AMEZCUA CARRILLO
74	Rehabilitación de Área Verde en Rancho Viejo	BELLAS LOMAS	INVITACION RESTRINGIDA	3,063,386.03	04-ago-17	EAO. MARIA INOCENCIA CANDIA CASTRO	MSLP-46-2017	Edificador y Administrador de Obras	1428751	MSLP-46-2017	ARQ. VERONICA AMEZCUA CARRILLO
75	Rehabilitación de Calle Francisco Martínez de la Vega (compartido con el Estado)	INDUSTRIAS	ADJUDICACION DIRECTA	5,466,177.53	10-mar-17	EAO. MONICA VANESSA RODRIGUEZ LIMON	MSLP-02-2017	Edificador y Administrador de Obras	Presente	MSLP-02-2017	ARQ. VERONICA AMEZCUA CARRILLO
76	Construcción de Calle Montecarlo a la República del Salvador	SATELITE	INVITACION RESTRINGIDA	2,749,799.80	09-mar-17	EAO. MONICA VANESSA RODRIGUEZ LIMON	MSLP-12-2017	Edificador y Administrador de Obras	Presente	MSLP-12-2017	ARQ. VERONICA AMEZCUA CARRILLO
77	Construcción de Privada de Vite Nueva, tramo de Calle Los Pinos a fin de Calle	LOS SALAZARES	INVITACION RESTRINGIDA	1,364,625.19	10-abr-17	EAO. MONICA VANESSA RODRIGUEZ LIMON	MSLP-13-2017	Edificador y Administrador de Obras	Presente	MSLP-13-2017	ARQ. VERONICA AMEZCUA CARRILLO
78	Construcción de Calle Movimiento Popular, tramo de 2a Privada de Vite Nueva a Calle Concepción	LOS SALAZARES	ADJUDICACION DIRECTA	783,585.71	20-abr-17	EAO. MONICA VANESSA RODRIGUEZ LIMON	MSLP-07-2017	Edificador y Administrador de Obras	Presente	MSLP-07-2017	ARQ. VERONICA AMEZCUA CARRILLO
79	Construcción de Privada de Vite Nueva, tramo de Calle Los Pinos a fin de Calle	LOS SALAZARES	ADJUDICACION DIRECTA	1,049,802.23	20-abr-17	EAO. MONICA VANESSA RODRIGUEZ LIMON	MSLP-08-2017	Edificador y Administrador de Obras	Presente	MSLP-08-2017	ARQ. VERONICA AMEZCUA CARRILLO
80	Construcción de Calle Camino Real a Saltillo, tramo de Calle Arriaga a Calle Lomas	LAS FLORES	INVITACION RESTRINGIDA	3,276,660.00	29-may-17	EAO. MONICA VANESSA RODRIGUEZ LIMON	MSLP-37-2017	Edificador y Administrador de Obras	Presente	MSLP-37-2017	ARQ. VERONICA AMEZCUA CARRILLO
81	Construcción de Calle Monte Carlo, tramo de Calle Monte Alto	BELLAS LOMAS	INVITACION RESTRINGIDA	3,000,280.25	29-jun-17	EAO. MONICA VANESSA RODRIGUEZ LIMON	MSLP-31-2017	Edificador y Administrador de Obras	Presente	MSLP-31-2017	ARQ. VERONICA AMEZCUA CARRILLO
82	Construcción de Privada de Vite Nueva, tramo de Calle Los Pinos a fin de Calle	BELLAS LOMAS	INVITACION RESTRINGIDA	1,517,818.00	29-jun-17	EAO. MONICA VANESSA RODRIGUEZ LIMON	MSLP-28-2017	Edificador y Administrador de Obras	Presente	MSLP-28-2017	ARQ. VERONICA AMEZCUA CARRILLO
83	Rehabilitación de Av. Don Martín de la Vega, tramo de Calle Boulevard España a Av.	INDUSTRIAS	ADJUDICACION DIRECTA	2,549,766.25	15-feb-17	EAO. MONICA VANESSA RODRIGUEZ LIMON	MSLP-10-2017	Edificador y Administrador de Obras	Presente	MSLP-10-2017	ARQ. VERONICA AMEZCUA CARRILLO
84	Construcción de red de distribución eléctrica en la Privada de Francisco Naranjo	TIERRA BLANCA	ADJUDICACION DIRECTA	585,532.60	19-jun-17	EAO. OMAR ALAYN REYNA NIÑO	MSLP-11-2017	Edificador y Administrador de Obras	Presente	MSLP-11-2017	ARQ. ISMAEL HERNANDEZ LOPEZ
85	Construcción de firme en Escuela Primaria Rosario Castellanos	LAS PIEDRAS	ADJUDICACION DIRECTA	450,030.83	07-ago-17	EAO. OMAR ALAYN REYNA NIÑO	MSLP-48-2017	Edificador y Administrador de Obras	Presente	MSLP-48-2017	ARQ. ISMAEL HERNANDEZ LOPEZ

1.- Número de Proyecto.
 2.- Indicar el nombre de la actividad, tipo o código que permita identificar a cada uno de los proyectos de obra o acción, relacionados con la obra.
 3.- Indicar la modalidad de la obra, contrato o por adelantado.
 4.- Indicar la actividad para la cual se realizó la inversión y el monto de la actividad contratada.
 5.- Indicar la fecha en que se realizó el contrato de la obra.
 6.- Monto de la inversión de la obra contratada por el Ayuntamiento.
 7.- Monto de la inversión de la obra contratada por el Ayuntamiento.
 8.- Monto de la inversión de la obra contratada por el Ayuntamiento.
 9.- Monto de la inversión de la obra contratada por el Ayuntamiento.
 10.- Monto de la inversión de la obra contratada por el Ayuntamiento.
 11.- Monto de la inversión de la obra contratada por el Ayuntamiento.
 12.- Monto de la inversión de la obra contratada por el Ayuntamiento.
 13.- Monto de la inversión de la obra contratada por el Ayuntamiento.

ELABORADO POR: LIC. RICARDO GUILLERMO JUÁREZ
 PRESIDENTE MUNICIPAL
 AUTORIZADO

ELABORADO POR: C.P. JESUS EMANUEL RAMOS
 TESOERO MUNICIPAL
 ELABORADO

ELABORADO POR: LIC. ISABEL LETICIA VARGAS TINALABERO
 DIRECTORA DE OBRAS PÚBLICAS
 ELABORADO

ELABORADO POR: LIC. IGNACIO GONZÁLEZ RIVAS
 CONTRALOR GENERAL
 ELABORADO

ELABORADO POR: LIC. BENJAMÍN ALVARO
 ENCARGADO DEL DEPARTAMENTO DE LA DIRECCIÓN DE DESARROLLO SOCIAL
 ELABORADO

DECLARAMOS BAJO PROTESTA DECRETAR LA VERDAD QUE LOS DATOS ANTERIORES SON FIDELARES Y QUE NO SE HA OMITIDO INFORMACIÓN ALGUNA.

No. Proyecto	Actividad	Modalidad	Fecha	Monto	Actividad	Modalidad	Fecha	Monto	Actividad	Modalidad	Fecha	Monto
87	Manejo de residuos sólidos de la Ciudad de Villahermosa	ADQUISICIÓN	00-ene-17	8,856,159.45	E.O. OMAR ALVARO REYNA NIÑO	Administración de Obras	MSLP-05-2017	8,856,159.45	Manejo de residuos sólidos de la Ciudad de Villahermosa	Administración de Obras	00-ene-17	8,856,159.45
88	Manejo de residuos sólidos de la Ciudad de Villahermosa	ADQUISICIÓN	00-ene-17	3,008,447.98	E.O. OMAR ALVARO REYNA NIÑO	Administración de Obras	MSLP-04-2017	3,008,447.98	Manejo de residuos sólidos de la Ciudad de Villahermosa	Administración de Obras	00-ene-17	3,008,447.98
89	Manejo de residuos sólidos de la Ciudad de Villahermosa	ADQUISICIÓN	28-ene-17	2,576,660.58	E.O. OMAR ALVARO REYNA NIÑO	Administración de Obras	MSLP-02-2017	2,576,660.58	Manejo de residuos sólidos de la Ciudad de Villahermosa	Administración de Obras	28-ene-17	2,576,660.58
90	Manejo de residuos sólidos de la Ciudad de Villahermosa	ADQUISICIÓN	30-jun-17	979,000.00	E.O. OMAR ALVARO REYNA NIÑO	Administración de Obras	MSLP-03-2017	979,000.00	Manejo de residuos sólidos de la Ciudad de Villahermosa	Administración de Obras	30-jun-17	979,000.00
91	Manejo de residuos sólidos de la Ciudad de Villahermosa	ADQUISICIÓN	30-jun-17	979,000.00	E.O. OMAR ALVARO REYNA NIÑO	Administración de Obras	MSLP-03-2017	979,000.00	Manejo de residuos sólidos de la Ciudad de Villahermosa	Administración de Obras	30-jun-17	979,000.00
92	Manejo de residuos sólidos de la Ciudad de Villahermosa	ADQUISICIÓN	28-jun-17	3,033,000.00	E.O. OMAR ALVARO REYNA NIÑO	Administración de Obras	MSLP-02-2017	3,033,000.00	Manejo de residuos sólidos de la Ciudad de Villahermosa	Administración de Obras	28-jun-17	3,033,000.00
93	Manejo de residuos sólidos de la Ciudad de Villahermosa	ADQUISICIÓN	30-jun-17	1,000,210.60	E.O. OMAR ALVARO REYNA NIÑO	Administración de Obras	MSLP-02-2017	1,000,210.60	Manejo de residuos sólidos de la Ciudad de Villahermosa	Administración de Obras	30-jun-17	1,000,210.60
94	Manejo de residuos sólidos de la Ciudad de Villahermosa	ADQUISICIÓN	08-jun-17	20,473.70	E.O. OMAR ALVARO REYNA NIÑO	Administración de Obras	MSLP-01-2017	20,473.70	Manejo de residuos sólidos de la Ciudad de Villahermosa	Administración de Obras	08-jun-17	20,473.70
95	Manejo de residuos sólidos de la Ciudad de Villahermosa	ADQUISICIÓN	29-jun-17	1,251,488.01	E.O. OMAR ALVARO REYNA NIÑO	Administración de Obras	MSLP-02-2017	1,251,488.01	Manejo de residuos sólidos de la Ciudad de Villahermosa	Administración de Obras	29-jun-17	1,251,488.01
96	Manejo de residuos sólidos de la Ciudad de Villahermosa	ADQUISICIÓN	07-ago-17	194,609.83	E.O. OMAR ALVARO REYNA NIÑO	Administración de Obras	MSLP-08-2017	194,609.83	Manejo de residuos sólidos de la Ciudad de Villahermosa	Administración de Obras	07-ago-17	194,609.83
97	Manejo de residuos sólidos de la Ciudad de Villahermosa	ADQUISICIÓN	30-jun-17	401,609.48	E.O. OMAR ALVARO REYNA NIÑO	Administración de Obras	MSLP-03-2017	401,609.48	Manejo de residuos sólidos de la Ciudad de Villahermosa	Administración de Obras	30-jun-17	401,609.48
98	Manejo de residuos sólidos de la Ciudad de Villahermosa	ADQUISICIÓN	08-nov-17	28,571,885.27	E.O. OMAR ALVARO REYNA NIÑO	Administración de Obras	MSLP-12-2017	28,571,885.27	Manejo de residuos sólidos de la Ciudad de Villahermosa	Administración de Obras	08-nov-17	28,571,885.27
99	Manejo de residuos sólidos de la Ciudad de Villahermosa	ADQUISICIÓN	08-nov-17	3,008,759.97	E.O. OMAR ALVARO REYNA NIÑO	Administración de Obras	MSLP-11-2017	3,008,759.97	Manejo de residuos sólidos de la Ciudad de Villahermosa	Administración de Obras	08-nov-17	3,008,759.97
100	Manejo de residuos sólidos de la Ciudad de Villahermosa	ADQUISICIÓN	08-nov-17	1,808,409.57	E.O. OMAR ALVARO REYNA NIÑO	Administración de Obras	MSLP-11-2017	1,808,409.57	Manejo de residuos sólidos de la Ciudad de Villahermosa	Administración de Obras	08-nov-17	1,808,409.57
101	Manejo de residuos sólidos de la Ciudad de Villahermosa	ADQUISICIÓN	08-nov-17	2,032,250.57	E.O. OMAR ALVARO REYNA NIÑO	Administración de Obras	MSLP-02-2017	2,032,250.57	Manejo de residuos sólidos de la Ciudad de Villahermosa	Administración de Obras	08-nov-17	2,032,250.57
102	Manejo de residuos sólidos de la Ciudad de Villahermosa	ADQUISICIÓN	08-nov-17	1,191,016.64	E.O. OMAR ALVARO REYNA NIÑO	Administración de Obras	MSLP-12-2017	1,191,016.64	Manejo de residuos sólidos de la Ciudad de Villahermosa	Administración de Obras	08-nov-17	1,191,016.64
103	Manejo de residuos sólidos de la Ciudad de Villahermosa	ADQUISICIÓN	08-nov-17	2,967,045.31	E.O. OMAR ALVARO REYNA NIÑO	Administración de Obras	MSLP-04-2017	2,967,045.31	Manejo de residuos sólidos de la Ciudad de Villahermosa	Administración de Obras	08-nov-17	2,967,045.31
104	Manejo de residuos sólidos de la Ciudad de Villahermosa	ADQUISICIÓN	08-nov-17	2,027,224.29	E.O. OMAR ALVARO REYNA NIÑO	Administración de Obras	MSLP-02-2017	2,027,224.29	Manejo de residuos sólidos de la Ciudad de Villahermosa	Administración de Obras	08-nov-17	2,027,224.29
105	Manejo de residuos sólidos de la Ciudad de Villahermosa	ADQUISICIÓN	30-jun-17	195,214.83	E.O. OMAR ALVARO REYNA NIÑO	Administración de Obras	MSLP-03-2017	195,214.83	Manejo de residuos sólidos de la Ciudad de Villahermosa	Administración de Obras	30-jun-17	195,214.83
106	Manejo de residuos sólidos de la Ciudad de Villahermosa	ADQUISICIÓN	30-jun-17	211,027.89	E.O. OMAR ALVARO REYNA NIÑO	Administración de Obras	MSLP-03-2017	211,027.89	Manejo de residuos sólidos de la Ciudad de Villahermosa	Administración de Obras	30-jun-17	211,027.89
107	Manejo de residuos sólidos de la Ciudad de Villahermosa	ADQUISICIÓN	30-dic-17	11,567,220.01	E.O. OMAR ALVARO REYNA NIÑO	Administración de Obras	MSLP-04-2017	11,567,220.01	Manejo de residuos sólidos de la Ciudad de Villahermosa	Administración de Obras	30-dic-17	11,567,220.01
108	Manejo de residuos sólidos de la Ciudad de Villahermosa	ADQUISICIÓN	25-oct-17	4,409,882.22	E.O. OMAR ALVARO REYNA NIÑO	Administración de Obras	MSLP-01-2017	4,409,882.22	Manejo de residuos sólidos de la Ciudad de Villahermosa	Administración de Obras	25-oct-17	4,409,882.22
109	Manejo de residuos sólidos de la Ciudad de Villahermosa	ADQUISICIÓN	27-oct-17	208,087.30	E.O. OMAR ALVARO REYNA NIÑO	Administración de Obras	MSLP-01-2017	208,087.30	Manejo de residuos sólidos de la Ciudad de Villahermosa	Administración de Obras	27-oct-17	208,087.30
110	Manejo de residuos sólidos de la Ciudad de Villahermosa	ADQUISICIÓN	07-nov-17	9,049,778.66	E.O. OMAR ALVARO REYNA NIÑO	Administración de Obras	MSLP-05-2017	9,049,778.66	Manejo de residuos sólidos de la Ciudad de Villahermosa	Administración de Obras	07-nov-17	9,049,778.66
111	Manejo de residuos sólidos de la Ciudad de Villahermosa	ADQUISICIÓN	29-ene-17	472,733.00	E.O. OMAR ALVARO REYNA NIÑO	Administración de Obras	MSLP-02-2017	472,733.00	Manejo de residuos sólidos de la Ciudad de Villahermosa	Administración de Obras	29-ene-17	472,733.00
112	Manejo de residuos sólidos de la Ciudad de Villahermosa	ADQUISICIÓN	04-nov-17	1,505,757.14	E.O. OMAR ALVARO REYNA NIÑO	Administración de Obras	MSLP-01-2017	1,505,757.14	Manejo de residuos sólidos de la Ciudad de Villahermosa	Administración de Obras	04-nov-17	1,505,757.14



SAN LUIS POTOSÍ
H. AYUNTAMIENTO 2015 2018

Anexo IC-

Núm. Oficio:

Asunto: Cumplimiento al apartado 7.3.6.2 de los Lineamientos para la integración y presentación de la Cuenta Pública 2017.

San Luis Potosí, S.L.P., a 08 de Marzo de 2018.

C.P. ROCÍO ELIZABETH CERVANTES SALGADO
AUDITORA SUPERIOR DEL ESTADO

PRESENTE.-

En cumplimiento al apartado 7.3.6.2 de los Lineamientos para la Integración y Presentación de la Cuenta Pública hago de su conocimiento el nombre, cargo y período en funciones en el ejercicio 2017, de los servidores públicos siguientes:

Núm.	Nombre	Cargo	Período	Soporte documental
1	C. Ricardo Gallardo Juárez	Presidente municipal	De 01 de Enero al 31 de Diciembre de 2017	Copia certificada de constancia de mayoría y de credencial de elector
2	Lic. María Isabel González Tovar	Síndico	Del 01 de Enero al 31 de Diciembre de 2017	Copia certificada de constancia de mayoría y de credencial de elector
3	C.P. Jesús Emmanuel Ramos Hernández	Tesorero	Del 01 de Enero al 31 de Diciembre de 2017	Copia certificada de nombramiento y de credencial de elector
4	Ing. Isabel Leticia Vargas Tinajero	Director de obras públicas	Del 31 de Enero al 31 de Diciembre de 2017	Copia certificada de nombramiento y de credencial de elector
5	Lic. Benjamín Pérez Álvarez	Coordinador de Desarrollo Social	Del 01 de Enero al 31 de Diciembre de 2017	Copia certificada de nombramiento y de credencial de elector

Sin otro particular, reciba un cordial saludo.

Atentamente

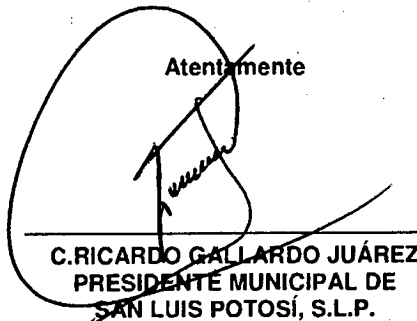

C. RICARDO GALLARDO JUÁREZ
PRESIDENTE MUNICIPAL DE
SAN LUIS POTOSÍ, S.L.P.



NOMBRAMIENTO

San Luis Potosí, S.L.P., a 1 de Enero de 2017

**C.P. JESUS EMMANUEL RAMOS HERNÁNDEZ
P R E S E N T E.-**

Con fundamento en los Artículos 115 de la Constitución Política de los Estados Unidos Mexicanos; 5° y 114 de la Constitución Política del Estado Libre y Soberano de San Luis Potosí; 3° y 70 Fracción VI de la Ley Orgánica del Municipio Libre del Estado de San Luis Potosí, he tenido a bien designarle a Usted como:

TESORERO MUNICIPAL

Cargo que una vez aceptado, deberá desempeñar con estricto apego a las disposiciones legales que conforman el marco jurídico vigente.

Los efectos del presente nombramiento estarán en vigor a partir de la fecha y hasta el 31 de Marzo de 2017. Le expide este Nombramiento el:

**C. RICARDO GALLARDO JUÁREZ
PRESIDENTE MUNICIPAL CONSTITUCIONAL**

Me comprometo a guardar la Constitución Política de los Estados Unidos Mexicanos, la Constitución Política del Estado Libre y Soberano de San Luis Potosí y las Leyes que de ellas emanen, así como los Reglamentos y demás Ordenamientos y Disposiciones del Municipio de San Luis Potosí.

C.P. JESUS EMMANUEL RAMOS HERNÁNDEZ

NACIONALIDAD: MEXICANA
SEXO: MASCULINO
TIPO: CONFIANZA

El que suscribe, **LIC. MARCO ANTONIO ARANDA MARTÍNEZ**, Secretario General del Honorable Ayuntamiento de la Capital del Estado de San Luis Potosí, y con fundamento en el Artículo 119, fracción XIX del Reglamento Interno del Municipio Libre de San Luis Potosí, S.L.P.,

-----**C E R T I F I C A**:-----

Y hace constar que la presente *copia fotostática compuesta de 1 una foja útil por su anverso concuerda fiel y exactamente con su original que tuve a la vista a la que me remito y compulso cuyos antecedentes obran en los archivos de la Dirección de Recursos Humanos dependiente de la Oficialía Mayor de este H. Ayuntamiento.*- En fé de lo cual sello y firmo en la Ciudad de San Luis Potosí, Capital del Estado del mismo nombre a los 16 dieciséis *días del mes de febrero del año 2017 dos mil diecisiete.*

A t e n t a m e n t e



**LIC. MARCO ANTONIO ARANDA MARTÍNEZ
SECRETARIO GENERAL DEL H. AYUNTAMIENTO DE
SAN LUIS POTOSI, S.L.P.**





GOBIERNO MUNICIPAL
SAN LUIS POTOSÍ
2015-2018

NOMBRAMIENTO

San Luis Potosí, S.L.P., a 1 de Octubre de 2017

**C.P. JESUS EMMANUEL RAMOS HERNÁNDEZ
P R E S E N T E.-**

Con fundamento en los Artículos 115 de la Constitución Política de los Estados Unidos Mexicanos; 5° y 114 de la Constitución Política del Estado Libre y Soberano de San Luis Potosí; 3° y 70 Fracción V de la Ley Orgánica del Municipio Libre del Estado de San Luis Potosí, he tenido a bien designarle a Usted como:

TESORERO MUNICIPAL

Cargo que una vez aceptado, deberá desempeñar con estricto apego a las disposiciones legales que conforman el marco jurídico vigente.

Los efectos del presente nombramiento estarán en vigor a partir de la fecha y hasta el 31 de Diciembre de 2017. Le expide este Nombramiento el:

**C. RICARDO GALLARDO JUÁREZ
PRESIDENTE MUNICIPAL CONSTITUCIONAL**

Me comprometo a guardar la Constitución Política de los Estados Unidos Mexicanos, la Constitución Política del Estado Libre y Soberano de San Luis Potosí y las Leyes que de ellas emanen, así como los Reglamentos y demás Ordenamientos y Disposiciones del Municipio de San Luis Potosí.

C.P. JESUS EMMANUEL RAMOS HERNÁNDEZ

NACIONALIDAD: MEXICANA
SEXO: MASCULINO
TIPO: CONFIANZA



AYUNTAMIENTO
MUNICIPAL
2013-2018

NOMBRAMIENTO

San Luis Potosí, S.L.P., a 1 de Enero de 2017

**ING. ISABEL LETICIA VARGAS TINAJERO
PRESENTE.-**

Con fundamento en los artículos 115 de la Constitución Política de los Estados Unidos Mexicanos; 5° y 114 de la Constitución Política del Estado Libre y Soberano de San Luis Potosí; 3° y 70 fracción VI de la Ley Orgánica del Municipio Libre del Estado de San Luis Potosí; el C. Ricardo Gallardo Juárez, Presidente Municipal ha tenido a bien designarle a usted como:

DIRECTORA DE OBRAS PÚBLICAS

Cargo que una vez aceptado, deberá desempeñar con estricto apego a las disposiciones legales que conforman el marco jurídico vigente. Los efectos del presente nombramiento estarán en vigor a partir de la fecha y hasta el 31 de Enero de 2017.

De conformidad con el artículo 84 fracción IX de la Ley Orgánica del Municipio Libre del Estado de San Luis Potosí, le expide este Nombramiento el C.

**LIC. NOÉ LARA HENRÍQUEZ
OFICIAL MAYOR**

Me comprometo a guardar la Constitución Política de los Estados Unidos Mexicanos, la Constitución Política del Estado Libre y Soberano de San Luis Potosí, y las Leyes que de ella emanen, así como los Reglamentos y demás ordenamientos y disposiciones del H. Ayuntamiento de San Luis Potosí.

ING. ISABEL LETICIA VARGAS TINAJERO

NACIONALIDAD:
SEXO:
TIPO:

MEXICANA
FEMENINO
CONFIANZA

El que suscribe, **LIC. MARCO ANTONIO ARANDA MARTÍNEZ**, Secretario General del Honorable Ayuntamiento de la Capital del Estado de San Luis Potosí, y con fundamento en el Artículo 119, fracción XIX del Reglamento Interno del Municipio Libre de San Luis Potosí, S.L.P.,

-----**C E R T I F I C A**-----

Y hace constar que la presente *copia fotostática compuesta de 1 una foja útil por su anverso concuerda fiel y exactamente con su original que tuve a la vista a la que me remito y compulso* cuyos antecedentes obran en los archivos de la *Dirección de Recursos Humanos dependiente de la Oficialía Mayor de este H. Ayuntamiento.*- En fé de lo cual sello y firmo en la Ciudad de San Luis Potosí, Capital del Estado del mismo nombre, a los 2 dos días del mes de enero del año 2017 dos mil diecisiete.

**SECRETARÍA
GENERAL**

A t e n t a m e n t e



H. AYUNTAMIENTO
SAN LUIS POTOSÍ
2015 - 2018

**LIC. MARCO ANTONIO ARANDA MARTÍNEZ
SECRETARIO GENERAL DEL H. AYUNTAMIENTO DE
SAN LUIS POTOSÍ, S.L.P.**



NOMBRAMIENTO

San Luis Potosí, S.L.P., a 01 de Diciembre de 2017

ING. ISABEL LETICIA VARGAS TINAJERO
P R E S E N T E.

Con fundamento en los artículos 115 de la Constitución Política de los Estados Unidos Mexicanos; 5° y 114 de la Constitución Política del Estado Libre y Soberano de San Luis Potosí; 3° y 70 fracción VI de la Ley Orgánica del Municipio Libre del Estado de San Luis Potosí; el C. Ricardo Gallardo Juárez, Presidente Municipal ha tenido a bien designarle a usted como:

DIRECTORA DE OBRAS PÚBLICAS

Cargo que una vez aceptado, deberá desempeñar con estricto apego a las disposiciones legales que conforman el marco jurídico vigente. Los efectos del presente nombramiento estarán en vigor a partir de la fecha y hasta el 31 de Diciembre de 2017.

De conformidad con el artículo 84 fracción IX de la Ley Orgánica del Municipio Libre del Estado de San Luis Potosí, le expide este Nombramiento el C.

LIC. NOÉ LARA HENRÍQUEZ
OFICIAL MAYOR

Me comprometo a guardar la Constitución Política de los Estados Unidos Mexicanos, la Constitución Política del Estado Libre y Soberano de San Luis Potosí, y las Leyes que de ella emanen, así como los Reglamentos y demás ordenamientos y disposiciones del H. Ayuntamiento de San Luis Potosí.

ING. ISABEL LETICIA VARGAS TINAJERO

NACIONALIDAD: MEXICANA
SEXO: FEMENINO
TIPO: CONFIANZA

El que suscribe, **LIC. MARCO ANTONIO ARANDA MARTÍNEZ**, Secretario General del Honorable Ayuntamiento de la Capital del Estado de San Luis Potosí, y con fundamento en el Artículo 119, fracción XIX del Reglamento Interno del Municipio Libre de San Luis Potosí, S.L.P.,

-----**CERTIFICA:**-----

Y hace constar que la presente *copia fotostática compuesta de 1 una foja útil escrita por su anverso concuerda fiel y exactamente con su original que tuve a la vista a la que me remito y compulso* cuyos antecedentes obran en los archivos de la *Dirección de Recursos Humanos dependiente de la Oficialía Mayor de este H. Ayuntamiento.*- En fé de lo cual sello y firmo en la Ciudad de San Luis Potosí, Capital del Estado del mismo nombre a los 5 cinco días del mes de diciembre del año 2017 dos mil diecisiete.

Atentamente



**LIC. MARCO ANTONIO ARANDA MARTINEZ
SECRETARIO GENERAL DEL H. AYUNTAMIENTO DE
SAN LUIS POTOSI, S.L.P.**

**SECRETARÍA
GENERAL**



**H. AYUNTAMIENTO
SAN LUIS POTOSÍ
2015 - 2018**



NOMBRAMIENTO

San Luis Potosí, S.L.P., a 1 de Enero de 2017

**LIC. JUAN MANUEL NAVARRO MUÑIZ
P R E S E N T E.-**

Con fundamento en los artículos 115 de la Constitución Política de los Estados Unidos Mexicanos; 5º y 114 de la Constitución Política del Estado Libre y Soberano de San Luis Potosí; 3º y 70 fracción VI de la Ley Orgánica del Municipio Libre del Estado de San Luis Potosí; el C. Ricardo Gallardo Juárez, Presidente Municipal ha tenido a bien designarle a usted como:

DIRECTOR DE DESARROLLO SOCIAL

Cargo que una vez aceptado, deberá desempeñar con estricto apego a las disposiciones legales que conforman el marco jurídico vigente. Los efectos del presente nombramiento estarán en vigor a partir de la fecha y hasta el 31 de Enero de 2017.

De conformidad con el artículo 84 fracción IX de la Ley Orgánica del Municipio Libre del Estado de San Luis Potosí, le expide este Nombramiento el C.

**LIC. NOÉ LARA HENRÍQUEZ
OFICIAL MAYOR**

Me comprometo a guardar la Constitución Política de los Estados Unidos Mexicanos, la Constitución Política del Estado Libre y Soberano de San Luis Potosí, y las Leyes que de ella emanen, así como los Reglamentos y demás ordenamientos y disposiciones del H. Ayuntamiento de San Luis Potosí.

LIC. JUAN MANUEL NAVARRO MUÑIZ

NACIONALIDAD:
SEXO:
TIPO:

MEXICANA
MASCULINO
CONFIANZA:

El que suscribe, **LIC. MARCO ANTONIO ARANDA MARTÍNEZ**, Secretario General del Honorable Ayuntamiento de la Capital del Estado de San Luis Potosí, y con fundamento en el Artículo 119, fracción XIX del Reglamento Interno del Municipio Libre de San Luis Potosí, S.L.P.,

-----**C E R T I F I C A**:-----

Y hace constar que la presente *copia fotostática compuesta de 1 una foja útil por su anverso concuerda fiel y exactamente con su original que tuve a la vista a la que me remito y compulso cuyos antecedentes obran en los archivos de la Dirección de Recursos Humanos dependiente de la Oficialía Mayor de este H. Ayuntamiento.* En fé de lo cual sello y firmo en la Ciudad de San Luis Potosí, Capital del Estado del mismo nombre a los 24 veinticuatro días del mes de enero del año 2017 dos mil diecisiete.

**SECRETARÍA
GENERAL**

A t e n t a m e n t e



H. AYUNTAMIENTO
SAN LUIS POTOSÍ
2015 - 2018

[Firma manuscrita]
**LIC. MARCO ANTONIO ARANDA MARTÍNEZ
SECRETARIO GENERAL DEL H. AYUNTAMIENTO DE
SAN LUIS POTOSÍ, S.L.P.**



NOMBRAMIENTO

San Luis Potosí, S.L.P., a 01 de Diciembre de 2017

LIC. JUAN MANUEL NAVARRO MUÑIZ.
P R E S E N T E.

Con fundamento en los artículos 115 de la Constitución Política de los Estados Unidos Mexicanos; 5° y 114 de la Constitución Política del Estado Libre y Soberano de San Luis Potosí; 3° y 70 fracción VI de la Ley Orgánica del Municipio Libre del Estado de San Luis Potosí; el C. Ricardo Gallardo Juárez, Presidente Municipal ha tenido a bien designarle a usted como:

DIRECTOR DE DESARROLLO SOCIAL

Cargo que una vez aceptado, deberá desempeñar con estricto apego a las disposiciones legales que conforman el marco jurídico vigente. Los efectos del presente nombramiento estarán en vigor a partir de la fecha y hasta el 31 de Diciembre de 2017.

De conformidad con el artículo 84 fracción IX de la Ley Orgánica del Municipio Libre del Estado de San Luis Potosí, le expide este Nombramiento el C.

LIC. NOÉ LARA HENRÍQUEZ
OFICIAL MAYOR

Me comprometo a guardar la Constitución Política de los Estados Unidos Mexicanos; la Constitución Política del Estado Libre y Soberano de San Luis Potosí, y las Leyes que de ella emaneñ, así como los Reglamentos y demás ordenamientos, disposiciones del H. Ayuntamiento de San Luis Potosí.

LIC. JUAN MANUEL NAVARRO MUÑIZ

NACIONALIDAD: MEXICANA
SEXO: MASCULINO
TIPO: CONFIANZA

El que suscribe, **LIC. ERNESTO JESÚS BARAJAS ÁBREGO**, Secretario General del Honorable Ayuntamiento de la Capital del Estado de San Luis Potosí, con fundamento en los Artículos 78, fracción VIII de la Ley Orgánica del Municipio Libre del Estado de San Luis Potosí, S.L.P., y 119, fracción XIX del Reglamento Interno del Municipio Libre de San Luis Potosí, S.L.P.

-----**CERTIFICA:**-----

Y hace constar que la presente *copia fotostática tamaño carta útil por uno de sus lados, concuerda fielmente con su original, relativo a la entonces designación del LIC. JUAN MANUEL NAVARRO MUNIZ, como DIRECTOR DE DESARROLLO SOCIAL de fecha 01 de diciembre de 2017, expidiendo dicho nombramiento el LIC. NOÉ LARA HENRIQUEZ, Oficial Mayor, el cual obra en los archivos de la Oficialía Mayor de este H. Ayuntamiento, mismo que tuve a la vista, remito y compulso.* - En fé de lo cual sello y firmo en la Ciudad de San Luis Potosí, Capital del Estado del mismo nombre a los 14 (catorce) días del mes de marzo del año 2018 dos mil (dieciocho).

Atentamente

LIC. ERNESTO JESÚS BARAJAS ÁBREGO
SECRETARIO GENERAL DEL H. AYUNTAMIENTO DE
SAN LUIS POTOSÍ, S.L.P.

SECRETARÍA
GENERAL



H. AYUNTAMIENTO
SAN LUIS POTOSÍ
2018



PERIÓDICO OFICIAL

DEL ESTADO LIBRE Y SOBERANO DE

San Luis Potosí

Las leyes y disposiciones de la autoridad son obligatorias por el sólo hecho de ser publicadas en este Periódico.
2015, "Año de Julián Carrillo Trujillo"

AÑO XCVIII SAN LUIS POTOSI, S.L.P. MIÉRCOLES 30 DE SEPTIEMBRE DE 2015
EDICIÓN EXTRAORDINARIA

The image is the state coat of arms of San Luis Potosí, featuring a central shield with a figure, surrounded by a decorative border with the word "SUMARIO" in the center.

SUMARIO

Consejo Estatal Electoral y de Participación Ciudadana

Declaración de Validez de la elección de los 58 cincuenta y ocho Ayuntamientos comprendidos en el Estado de San Luis Potosí, mismos que estarán en ejercicio del 1° de octubre del año 2015 al 30 de septiembre del año 2018.

Responsable:

SECRETARIA GENERAL DE GOBIERNO

Director:

OSCAR IVAN LEON CALVO



PERIÓDICO OFICIAL
DEL ESTADO LIBRE Y SOBERANO DE
San Luis Potosí

Directorio

Juan Manuel Carreras López
Gobernador Constitucional del Estado
de San Luis Potosí

Alejandro Leal Tovías
Secretario General de Gobierno

Oscar Iván León Calvo
Director del Periódico Oficial

Para cualquier publicación oficial es necesario presentar oficio de solicitud para su autorización dirigido a la Secretaría General de Gobierno, original del documento, disco compacto (formato Word o Excel para windows, **NO** imagen, **NI** escaneados)

Para publicaciones de Avisos Judiciales, Convocatorias, Balances, etc., realizar el pago de Derechos en las Cajas Recaudadoras de la Secretaría de Finanzas y acompañar en original y copia fotostática, recibo de pago y documento a publicar y en caso de balances acompañar con disco compacto (formato Word o Excel para windows, **NO** imagen, **NI** escaneados).

Avisos Judiciales, Convocatorias, Balances, etc. son considerados Ediciones Ordinarias.

Los días Martes y Jueves, publicación de licitaciones, presentando documentación con dos días hábiles de anticipación.

La recepción de los documentos a publicar será en esta Dirección de Lunes a Viernes de 9:00 a 14:00 horas.

NOTA: Los documentos a publicar deberán presentarse con la debidá anticipación.

* Las fechas que aparecen al pie de cada edicto son únicamente para control interno de ésta Dirección del Periódico Oficial del Estado, debiéndose por lo tanto tomar como fecha oficial la publicada tanto en la portada del Periódico como en los encabezados de cada página.

Domicilio:

Guerrero No. 865
Centro Histórico
CP 78000
Tel. (444)812 36 20
San Luis Potosí, S.L.P.
Sitio Web: www.slp.gob.mx

Este medio informativo aparece ordinariamente los días Lunes, Miércoles, Viernes y extraordinariamente cuando así se requiera.

REGISTRO POSTAL
IMPRESOS DEPOSITADOS POR SUS
EDITORES O AGENTES
CR-SLP-002-99

Consejo Estatal Electoral y de Participación Ciudadana

DECLARACIÓN DE VALIDEZ DE LA ELECCIÓN DE LOS 58 CINCUENTA Y OCHO AYUNTAMIENTOS COMPRENDIDOS EN EL ESTADO DE SAN LUIS POTOSÍ, MISMOS QUE ESTARÁN EN EJERCICIO DEL 1° DE OCTUBRE DEL AÑO 2015 AL 30 DE SEPTIEMBRE DEL AÑO 2018.

CONSIDERANDO

I.- Que en cumplimiento a lo establecido en los artículos 115 de la Constitución Federal en relación con los arábigos 31 y 114 fracción XI de la Constitución Política del Estado Libre y Soberano de San Luis Potosí, así como los numerales 3°, 5°, 6° fracción VI, XXXIV, 7°, 11, 12, 14, 27, 30, 38, 39, 40, 43, 44 fracción II inciso I), 286 fracción VI de la Ley Electoral vigente en el Estado, al igual que los artículos 12, 13, 16 y 17 de la Ley Orgánica de Municipio Libre; el 07 de junio del año 2015 se efectuó la jornada electoral relativa a la elección de los 58 Ayuntamientos comprendidos en el Estado.

II.- Que conforme a lo previsto en los artículos 286 fracción V y 421 de la Ley Electoral vigente en el Estado, el miércoles 10 de junio del presente año se efectuaron los 58 Cómputos Municipales Electorales y dentro del plazo de ley, el Consejo Estatal Electoral y de Participación Ciudadana recibió el original del Acta relativa a cada uno de dichos Cómputos.

III.- Que con fecha 14 de junio del año 2015, el Consejo Estatal Electoral y de Participación Ciudadana, en cumplimiento a lo establecido en los artículos 44 fracción II inciso i), 422 y 423 de la Ley Electoral vigente en el Estado, sesionó para aplicar la fórmula electoral correspondiente, procediendo a la asignación de Regidores por el Principio de Representación Proporcional, expidiendo a los Partidos Políticos y candidatos las respectivas Constancias de Asignación que obtuvieron.

IV.- Que el Consejo Estatal Electoral y de Participación Ciudadana, con sustento en los artículos 31 y 114 fracción XI de la Constitución Política del Estado Libre y Soberano de San Luis Potosí, en relación con lo previsto en los numerales 44 fracción II inciso I) y 286 fracción VI de la Ley Electoral del Estado, así como en lo dispuesto en los artículos 12, 13, 15, 16 y 17 de la Ley Orgánica del Municipio Libre y con base en los resultados consignados en cada una de las Actas de Cómputo Municipal Electoral relativas a la elección de los 58 Ayuntamientos, así como tomando en cuenta que ya fueron resueltos por el Tribunal Electoral del Estado, la totalidad de los Juicios de Nulidad Electoral que fueron interpuestos, según consta en el Oficio No. TESLP/1625/2015, Expediente TESLP/AG/82/2015 de fecha 21 de septiembre de 2015, suscrito por el C. Magistrado Presidente de dicho Tribunal, mismo que envió a este Organismo Electoral, y sin que ninguno de los medio de impugnación interpuestos, incidiera en la Validez de la Elección que aquí se califica, se estima procedente pronunciar la siguiente:

DECLARATORIA

PRIMERO: Se declara válida la elección de los 58 Ayuntamientos correspondientes a los siguientes Municipios: Ahualulco, Alaquines, Aquismón, Armadillo de los Infante, Axtla de Terrazas, Cárdenas, Catorce, Cedral, Cerritos, Cerro de San Pedro, Coxcatlán, Ciudad del Maíz, Ciudad Valles, Ciudad Fernández, Charcas, Ébano, El Naranjo, Guadalcázar, Huehuetlán, Lagunillas, Matehuala, Matlapa, Mexquític de Carmona, Moctezuma, Rayón, Rioverde, Salinas, San Antonio, San Luis Potosí, San Martín Chalchicuauilla, San Ciró de Acosta, San Nicolás Tolentino, San Vicente Tancuayalab, Santa Catarina, Santa María del Rio, Santo Domingo, Soledad de Graciano Sánchez, Tamasopo, Tamazunchale, Tampacán, Tampamolón Corona, Tamuín, Tancanhuitz, Tanlajás, Tanquián de Escobedo, Tierra Nueva, Vanegas, Venado, Villa de Arista, Villa de Arriaga, Villa de Guadalupe, Villa de la Paz, Villa de Ramos, Villa de Reyes, Villa Hidalgo, Villa Juárez, Xilitla y Zaragoza.

Al efecto los 58 Ayuntamientos de referencia quedan integrados en la forma siguiente:

MUNICIPIO.	PLANILLA DE MAYORIA RELATIVA.	REGIDORES DE R.P.	PRESIDENTE MUNICIPAL ELECTO
1.- AHUALULCO	ALIANZA PARTIDARIA PRD-PT-PNA	PAN 2 DOS PRI 1 UNO PRD 1 UNO PCP 1 UNO	FEDERICO MONSIV AIS ROJAS.
2.- ALAQUINES	ALIANZA PARTIDARIA PAN-PT	PAN 2 DOS PRI 2 DOS PNA 1 UNO	MARIA LEONIDES SECAIDA LÓPEZ.
3.-AQUISMÓN	ALIANZA PARTIDARIA PRI-PVEM-PNA.	PAN 2 DOS PRD 1 UNO PRI 2 DOS	YOLANDA JOSEFINA CEPEDA ECHAVARRIA.
4.- ARMADILLO DE LOS INFANTE	ALIANZA PARTIDARIA PRI-PVEM-PNA.	PAN 2 DOS PRI 2 DOS PVEM 1 UNO	RUTILO RAMÍREZ ROQUE
5.- AXTLA DE TERRAZAS	ALIANZA PARTIDARIA PAN-PT-PMC.	PAN 1 UNO PMC 1 UNO PRI 2 DOS PRD 1 UNO	JULIO CESAR HERNÁNDEZ RECENZIZ.
6.-CÁRDENAS	ALIANZA PARTIDARIA PAN-PT-PMC.	PAN 2 DOS PMC 1 UNO PRI 2 DOS	PEDRO ALBERTO TOVAR GARCÍA.
7.-CATORCE	ALIANZA PARTIDARIA PAN-PT.	PAN 2 DOS PT 1 UNO PRI 2 DOS	FRANCISCO DANIEL CALDERON CORONADO.
8.-CEDRAL	ALIANZA PARTIDARIA PRI-PVEM.	PAN 2 DOS PRI 2 DOS PNA 1 UNO	JUAN CARLOS PÉREZ MENDOZA.
9.-CERRITOS	PARTIDO ACCIÓN NACIONAL.	PAN 2 DOS PRI 1 UNO PVEM 1 UNO PCP 1 UNO	JOSÉ ALFREDO SAUCEDA LOREDO.
10.-CERRO DE SAN PEDRO	ALIANZA PARTIDARIA PRI-PNA.	PAN 2 DOS PRI 2 DOS PVEM 1 UNO	ANGEL DE JESUS NAVA LOREDO.

11.-COXCATLÁN	ALIANZA PARTIDARIA PRI-PVEM-PNA	PAN 2 DOS PRI 2 DOS PMC 1 UNO	MANUEL MORALES RAMÍREZ.
12.-CIUDAD DEL MAÍZ	ALIANZA PARTIDARIA PRI-PVEM-PNA	PAN 2 DOS PRI 2 DOS PRD 1 UNO	JUAN ANTONIO GÓMEZ PARAMO.
13.-CIUDAD VALLES	ALIANZA PARTIDARIA PRI-PVEM-PNA	PAN 4 CUATRO PRI 4 CUATRO PVEM 1 UNO PRD 2 DOS	JORGE TERÁN JUÁREZ.
14.-CIUDAD FERNANDEZ	PARTIDO REVOLUCIONARIO INSTITUCIONAL.	PAN 1 UNO PRI 2 DOS PVEM 1 UNO PCP 1 UNO	GUILLERMO MENDIETA MÉNDEZ.
15.-CHARCAS	ALIANZA PARTIDARIA PRI-PVEM-PNA	PAN 2 DOS PRI 2 DOS PT 1 UNO	LUIS ARMANDO COLUNGA GONZÁLEZ.
16.-ÉBANO	PARTIDO ACCIÓN NACIONAL.	PAN 2 DOS PRI 2 DOS PRD 1 UNO	CRISPIN ORDAZ TRUJILLO.
17.-EL NARANJO	PARTIDO ACCIÓN NACIONAL.	PAN 2 DOS PRI 2 DOS PMC 1 UNO	JUAN CARLOS FLORES MASCORRO.
18.-GUADALCÁZAR	ALIANZA PARTIDARIA PRI-PNA	PAN 1 UNO PRI 2 DOS PVEM 2 DOS	ROLANDO ORTIZ HERNÁNDEZ.
19.-HUEHUETLÁN	PARTIDO VERDE ECOLOGISTA DE MÉXICO.	PAN 1 UNO PRI 2 DOS PVEM 2 DOS	CAROLINA RAMÍREZ VILLEGAS.
20.-LAGUNILLAS	ALIANZA PARTIDARIA PRI-PNA	PAN 2 DOS PRI 1 UNO PT 2 DOS	J. GUADALUPE CASTILLO OLVERA.
21.-MATEHUALA	ALIANZA PARTIDARIA PRI-PVEM-PNA	PAN 2 DOS PRI 5 CINCO PVEM 1 UNO PNA 1 UNO MORENA 2 DOS	JOSÉ EVERARDO NAVA GÓMEZ.
22.-MATLAPA	PARTIDO ACCIÓN NACIONAL	PAN 2 DOS PRI 1 UNO PVEM 1 UNO PES 1 UNO	EDGAR ORTEGA LUJAN.
23.-MEXQUITIC DE CARMONA	ALIANZA PARTIDARIA PRD-PMC.	PAN 1 UNO PRI 1 UNO PRD 1 UNO PMC. 2 DOS	JUAN ANTONIO RAMÍREZ LLANAS.
24.-MOCTEZUMA	PARTIDO ACCIÓN NACIONAL.	PAN 1 UNO PRD 1 UNO PT 1 UNO PCP 1 UNO PNA 1 UNO	MARIO DÍAZ HERNÁNDEZ.
25.-RAYÓN	PARTIDO ACCIÓN NACIONAL.	PAN 2 DOS PRI 1 UNO PVEM 1 UNO PNA 1 UNO	GENARO GUILLEN GODÍNEZ
26.-RIOVERDE	PARTIDO ACCIÓN NACIONAL	PAN 5 CINCO PRI 3 TRES PT 1 UNO PVEM 1 UNO PES 1 UNO	JOSÉ RAMÓN TORRES GARCÍA
27.-SALINAS	ALIANZA PARTIDARIA PRI-PNA	PAN 1 UNO PRI 2 DOS PVEM 1 UNO PCP 1 UNO	ANTONIO VENANCIO PÁEZ GALVÁN.

28.-SAN ANTONIO	PARTIDO ACCIÓN NACIONAL.	PAN 2 DOS PRI 2 DOS PNA 1 UNO	AGUSTÍN GONZÁLEZ HERNÁNDEZ.
29.-SAN LUIS POTOSÍ	ALIANZA PARTIDARIA PRD-PT.	PAN 5 CINCO PRI 2 DOS PRD 6 SEIS PT 1 UNO	RICARDO GALLARDO JUÁREZ.
30.-SAN MARTIN CHALCHICUAUTLA	ALIANZA PARTIDARIA PRD-PT-PCP-PMC.	PAN 2 DOS PRI 1 UNO PRD 2 DOS	ADELAIDO CRISPIN SANTOS.
31.-SAN CIRO DE ACOSTA	PARTIDO ACCIÓN NACIONAL.	PAN 2 DOS PRI 2 DOS PNA 1 UNO	DAVID SALVADOR HERNÁNDEZ MARTÍNEZ.
32.-SAN NICOLAS TOLENTINO	MORENA.	PAN 1 UNO PT 1 UNO PVEM 1 UNO MORENA 1 UNO PH 1 UNO	PEDRO INFANTE RODRÍGUEZ.
33.-SAN VICENTE TANCUAYALAB	PARTIDO ACCIÓN NACIONAL.	PAN 2 DOS PRI 2 DOS PVEM 1 UNO	TIRSO ROBLES AZUARA.
34.-SANTA CATARINA	ALIANZA PARTIDARIA PRD-PT-PMC-PNA.	PAN 1 UNO PRI 2 DOS PT 2 DOS	J. CRUZ GARCÍA CORDOVA.
35.-SANTA MARIA DEL RIO	PARTIDO REVOLUCIONARIO INSTITUCIONAL.	PAN 1 UNO PRI 2 DOS PRD 1 UNO PMC 1 UNO	ISRAEL REYNA ROSAS.
36.-SANTO DOMINGO	PARTIDO REVOLUCIONARIO INSTITUCIONAL.	PAN 1 UNO PRI 2 DOS PRD 1 UNO PVEM 1 UNO	JOSÉ RAMOS ALAMILLA.
37.-SOLEDAD DE GRACIANO SANCHEZ	ALIANZA PARTIDARIA PRD-PT	PAN 2 DOS PRI 1 UNO PVEM 1 UNO PRD 5 CINCO PT 1 UNO MORENA 1 UNO	GILBERTO HERNÁNDEZ VILLAFUERTE.
38.-TAMASOPO	ALIANZA PARTIDARIA PRI-PVEM-PNA.	PAN 2 DOS PRI 2 DOS PVEM 1 UNO	GABRIEL HERNÁNDEZ AGUILAR.
39.-TAMAZUNCHALE	ALIANZA PARTIDARIA PRI-PNA.	PAN 4 CUATRO PRI 2 DOS PNA 2 DOS PRD 1 UNO PVEM 1 UNO MORENA 1 UNO	BALDEMAR ORTA LÓPEZ.
40.-TAMPACÁN	PARTIDO DE LA REVOLUCIÓN DEMOCRÁTICA.	PAN 1 UNO PT 1 UNO PRI 1 UNO PRD 2 DOS	FILEMÓN HILARIO FLORES.
41.-TAMPAMOLÓN CORONA	PARTIDO NUEVA ALIANZA	PRI 1 UNO PRD 1 UNO PT 1 UNO PCP 1 UNO PNA 1 UNO	ISIDRO MEJÍA GÓMEZ.
42.-TAMUÍN	ALIANZA PARTIDARIA PRI-PVEM-PNA.	PAN 1 UNO PRI 2 DOS PMC 1 UNO PRD 1 UNO	RAFAEL PÉREZ VARGAS.
43.-TANCANHUITZ	ALIANZA PARTIDARIA PRI-PVEM-PNA.	PAN 2 DOS PRI 2 DOS PRD 1 UNO	RODOLFO AGUILAR ACUÑA.

44.-TANLAJÁS	ALIANZA PARTIDARIA PRD-PCP.	PAN 1 UNO PRI 1 UNO PRD 1 UNO PNA 1 UNO MORENA 1 UNO	DOMINGO RODRÍGUEZ MARTELL
45.-TANQUIÁN DE ESCOBEDO	PARTIDO REVOLUCIONARIO INSTITUCIONAL.	PAN 2 DOS PRI 2 DOS NA 1 UNO	MARTÍN EDUARDO SÁNCHEZ JONGUITUD.
46.-TIERRA NUEVA	PARTIDO REVOLUCIONARIO INSTITUCIONAL.	PAN 1 UNO PRI 2 DOS PMC 1 UNO PCP 1 UNO	JOEL GOVEA GOVEA.
47.-VANEGAS	PARTIDO DE LA REVOLUCIÓN DEMOCRÁTICA	PAN 1 UNO PRD 2 DOS PVEM 1 UNO NA 1 UNO	ROBERTO CARLOS MEDINA HERNÁNDEZ.
48.-VENADO	PARTIDO VERDE ECOLOGISTA DE MÉXICO.	PAN 1 UNO PRI 1 UNO PRD 1 UNO PVEM 2 DOS	MARTÍN ALVAREZ MARTÍNEZ.
49.-VILLA DE ARISTA	PARTIDO REVOLUCIONARIO INSTITUCIONAL.	PAN 1 UNO PRI 2 DOS PRD 1 UNO PMC 1 UNO	JUAN JESUS SILVERIO GAMEZ PONCE.
50.-VILLA DE ARRIAGA	PARTIDO REVOLUCIONARIO INSTITUCIONAL.	PAN 1 UNO PRD 1 UNO PVEM 1 UNO PRI 2 DOS	ARMANDO BAUTISTA ABAD.
51.-VILLA DE GUADALUPE	PARTIDO REVOLUCIONARIO INSTITUCIONAL.	PAN 1 UNO PRI 2 DOS PMC 2 DOS	RAUL CASTILLO MENDOZA.
52.-VILLA DE LA PAZ	PARTIDO REVOLUCIONARIO INSTITUCIONAL.	PAN 1 UNO PRI 2 DOS PCP 1 UNO PMC 1 UNO	JUAN RITO GARCÍA PEÑA
53.-VILLA DE RAMOS	PARTIDO REVOLUCIONARIO INSTITUCIONAL.	PAN 1 UNO PRI 2 DOS PT 1 UNO PES 1 UNO	EDGAR ADAN TISCAREÑO ALVAREZ.
54.-VILLA DE REYES	ALIANZA PARTIDARIA PRI-PVEM.	PAN 1 UNO PRI 2 DOS PCP 2 DOS	JUAN GABRIEL SOLIS AVALOS.
55.-VILLA HIDALGO	ALIANZA PARTIDARIA PRI-PVEM.	PAN 2 DOS PRI 2 DOS PVEM 1 UNO	GABRIEL GUTIERREZ CORTES.
56.-VILLA JUAREZ	PARTIDO ACCIÓN NACIONAL.	PAN 2 DOS PRI 2 DOS PT 1 UNO	JUAN MANUEL SÁNCHEZ MARTÍNEZ.
57.-XILITLA	PARTIDO ACCIÓN NACIONAL.	PAN 2 DOS PRI 2 DOS PVEM 1 UNO	JAVIER PACHECO SÁNCHEZ.
58.-ZARAGOZA	ALIANZA PARTIDARIA PT-PMC.	PRI 2 DOS PT 1 UNO PCP 1 UNO PVEM 1 UNO	JAVIER GÓMEZ REINA.

SEGUNDO: En consecuencia, las 58 Planillas de Mayoría Relativa que resultaron electas, así como los Regidores por el Principio de Representación Proporcional que obtuvieron la asignación correspondiente, al cumplir con los requisitos de elegibilidad a que refiere el artículo 117 y correlativos de la Constitución Política del Estado Libre y Soberano de San Luis Potosí, iniciarán el ejercicio constitucional para el que fueron electos a partir del día 1° de octubre del año 2015 y lo concluirán el 30 de septiembre del año 2018, conforme a lo establecido en el artículo 114 fracción XI de la propia Constitución, en relación con lo dispuesto en el artículo 14 de la Ley Electoral del Estado y el numeral 17 de la Ley Orgánica del Municipio Libre.

TERCERO: Por lo tanto, los integrantes de los 58 Ayuntamientos que resultaron electos, deberán instalarse en forma pública y solemne el día 1° de octubre del año 2015, rindiendo la Protesta de Ley correspondiente ante el Ayuntamiento saliente, representado por su Presidente o, en su caso, por quien designe el H. Congreso del Estado.

CUARTO: Remítase esta Declaratoria al Titular del Ejecutivo del Estado, al C. Presidente del H. Supremo Tribunal de Justicia en el Estado, a la LXI Legislatura del H. Congreso del Estado y al C. Magistrado Presidente del Tribunal Electoral del Estado para todos los efectos legales consiguientes.

QUINTO: Procédase a la publicación de la presente Declaratoria en el Periódico Oficial del Estado, en cumplimiento a lo dispuesto en el artículo 44 fracción II inciso I) de la Ley Electoral vigente en el Estado.

Así lo Declara el Pleno del Consejo Estatal Electoral y de Participación Ciudadana en Sesión Extraordinaria efectuada el 29 de septiembre del año 2015.

MTRA. LAURA ELENA FONSECA LEAL

CONSEJERA PRESIDENTA
(RÚBRICA)

LIC. HÉCTOR AVILÉS FERNÁNDEZ

SECRETARIO EJECUTIVO
(RÚBRICA)

INTEGRACIÓN DE LOS 58 CINCUENTA Y OCHO AYUNTAMIENTOS DEL ESTADO, ELECTOS PARA EL PERIODO CONSTITUCIONAL COMPRENDIDO DEL 1º DE OCTUBRE DEL AÑO 2015 AL 30 DE SEPTIEMBRE DEL AÑO 2018.

**AHUALULCO
ALIANZA PARTIDARIA
PRD-PT-PNA**

CARGO	PROPIETARIO	SUPLENTE
PRESIDENTE	FEDERICO MONSIVÁIS ROJAS	
REGIDOR	JOSÉ GABRIEL TOVAR SALAS	JOSÉ RUBÉN TORRES MIRANDA
SÍNDICO	MARÍA DE LA LUZ CARDONA MARTÍNEZ	ALMA CONCEPCIÓN VÁZQUEZ NAVARRO
REGIDOR DE REP. PROPORCIONAL 1 PAN	SAULO MORALES GUERRERO	ROBERTO MANCILLA RIVERA
REGIDOR DE REP. PROPORCIONAL 2 PAN	CELIA RIVERA PALOMO	MARÍA ISABEL PUENTE MONSIVÁIS
REGIDOR DE REP. PROPORCIONAL 3 PRI	ALFREDO ESPARZA RIVERA	JESÚS RECENDIS CERDA
REGIDOR DE REP. PROPORCIONAL 4 PRD	DÁMASO IGNACIO MIRANDA PUENTE	DANIEL ZAPATA CASTRO
REGIDOR REPRESENTACIÓN PROPORCIONAL 5 PCP	FIDEL VÁZQUEZ DE SANTIAGO	CARLOS GONZÁLEZ RODRÍGUEZ

**ALQUINES
ALIANZA PARTIDARIA
PAN-PT**

CARGO	PROPIETARIO	SUPLENTE
PRESIDENTE	MARÍA LEÓNIDES SECAIDA LÓPEZ	
REGIDOR	JUAN JOSÉ CHÁVEZ GARCÍA	SALVADOR JUÁREZ HERNÁNDEZ
SÍNDICO	VIRGINIA OSORIO AGUILAR	VICTORIA MONTALVÁN HERRERA
REGIDOR DE REP. PROPORCIONAL 1 PAN	ALBERTO COSTILLA HERNÁNDEZ	ROBERTO HERNÁNDEZ GÁMEZ
REGIDOR DE REP. PROPORCIONAL 2 PAN	YURIDIA LARA RODRÍGUEZ	MA GUADALUPE CARREÓN MENDOZA
REGIDOR DE REP. PROPORCIONAL 3 PRI	ROGELIO NETRO ORTIZ	ARTURO HERNÁNDEZ SÁNCHEZ
REGIDOR DE REP. PROPORCIONAL 4 PRI	CLAUDIA GARCÍA MENDOZA	MARGARITA LÓPEZ MELENA
REGIDOR DE REP. PROPORCIONAL 5 PNA	MOISÉS MENDOZA OSORIO	JOSÉ VALENTÍN HERNÁNDEZ VALERIO

**AQUISMON
ALIANZA PARTIDARIA
PRI-PVEM-PNA**

CARGO	PROPIETARIO	SUPLENTE
PRESIDENTE	YOLANDA JOSEFINA CEPEDA ECHAVARRÍA	
REGIDOR	ROSA MARÍA MÁRQUEZ FERNÁNDEZ	YURY GARCÍA AVITU
SÍNDICO	SANTOS GREGORIO RAMÍREZ HERNÁNDEZ	ORLANDO CASTILLO GRANADERO
REGIDOR DE REP. PROPORCIONAL 1 PAN	MA VICTORIA MARTÍNEZ GUERRERO	SANDRA DEL CARMEN MARTÍNEZ HERNÁNDEZ
REGIDOR DE REP. PROPORCIONAL 2 PAN	CUAUHTÉMOC BALDERAS YAÑEZ	CONRADO VICENTE CONCEPCIÓN
REGIDOR DE REP. PROPORCIONAL 3 PRD	ESPERANZA CEDILLO TREJO	TOMASA SILVA RAMÍREZ
REGIDOR DE REP. PROPORCIONAL 4 PRI	JESÚS MEDELLÍN BARRIOS	EUFEMIO RUBIO RICO
REGIDOR DE REP. PROPORCIONAL 5 PRI	EMMA MARTÍNEZ CÁRDENAS	JUDIT SANTIAGO MARTÍNEZ

**ARMADILLO DE LOS INFANTE
ALIANZA PARTIDARIA
PRI-PVEM-PNA**

CARGO	PROPIETARIO	SUPLENTE
PRESIDENTE	RUTILO RAMÍREZ ROQUE	
REGIDOR	FELIPA RODRÍGUEZ REYES	YESSICA JAZMÍN NARVÁEZ JASSO
SÍNDICO	PORFIRIO TORRES HERMOSILLO	JOSÉ SAMUEL OLIVA INFANTE
REGIDOR DE REP. PROPORCIONAL 1 PAN	NORMA ANGÉLICA REYES RAMÍREZ	ILIANA MARÍA NAVARRETE LOREDO
REGIDOR DE REP. PROPORCIONAL 2 PAN	GERARDO REYES TOBIÁS	PEDRO ALARCÓN TOBIÁS
REGIDOR DE REP. PROPORCIONAL 3 PRI	FRANCISCO SÁNCHEZ BORJAS	ELISEO VEGA DELGADO
REGIDOR DE REP. PROPORCIONAL 4 PRI	MARÍA GABRIELA GRANDE SÁNCHEZ	ELVIRA RUIZ PORTALES
REGIDOR DE REP. PROPORCIONAL 5 PVEM	ALMA LETICIA GUZMÁN CASTILLO	CELIA MARTÍNEZ GONZÁLEZ

**AXTLA DE TERRAZAS
ALIANZA PARTIDARIA
PAN-PT-PMC**

CARGO	PROPIETARIO	SUPLENTE
PRESIDENTE	JULIO CESAR HERNÁNDEZ RECENDIZ	
REGIDOR	MARÍA ANTONIA GARCÍA RIVERA	MINERVA FRANCO CRISTALES
SÍNDICO	JUAN DE DIOS REYES SOLÓRZANO	ANTONIO SÁNCHEZ RAMÍREZ
REGIDOR DE REP. PROPORCIONAL 1 PAN	J REFUGIO OJEDA GONZÁLEZ	ERIK HERNÁNDEZ HERNÁNDEZ
REGIDOR DE REP. PROPORCIONAL 2 PRI	MARTINA ÁLVAREZ CERVANTES	BERTHA RODRÍGUEZ HERNÁNDEZ
REGIDOR DE REP. PROPORCIONAL 3 PRI	ARTURO RODRÍGUEZ	LUIS RUBÉN LÓPEZ MAYORGA
REGIDOR DE REP. PROPORCIONAL 4 PRD	ÁLVARO HERNÁNDEZ ESPINOSA	JULIO CESAR HERNÁNDEZ HERNÁNDEZ
REGIDOR DE REP. PROPORCIONAL 5 PMC	JUANA GALLEGOS POZOS	LETICIA MARTÍNEZ CARO

**CARDENAS
ALIANZA PARTIDARIA
PAN-PT-PMC**

CARGO	PROPIETARIO	SUPLENTE
PRESIDENTE	PEDRO ALBERTO TOVAR GARCÍA	
REGIDOR	LUISA NALLELY ÁLVAREZ LARA	MAURA MINERVA MUJICA ORTEGA
SÍNDICO	EDUARDO RAMÓN JIMÉNEZ HERNÁNDEZ	RAÚL ALEJANDRO MÉNDEZ GALVÁN
Regidor de Rep. Proporcional 1 PAN	MA DEL ROCÍO HERNÁNDEZ NÁJERA	DIANA GABRIELA CALDERÓN AGUILAR
Regidor de Rep. Proporcional 2 PAN	JOSÉ ALBERTO HERNÁNDEZ ZARATE	JOSÉ GUADALUPE HERNÁNDEZ GONZÁLEZ
Regidor de Rep. Proporcional 3 PRI	JUAN JOSÉ SILVA GOVEA	JOSÉ PILAR BECERRA MORA
Regidor de Rep. Proporcional 4 PRI	MARÍA VICTORIA SALAS PRADO	MA. DE LOURDES ÁLVAREZ PERALES
Regidor de Rep. Proporcional 5 PMC	JOSÉ ABDÓN PINEDA SALAZAR	ARTURO AGUILAR MARTÍNEZ

**CATORCE
ALIANZA PARTIDARIA
PAN-PT**

CARGO	PROPIETARIO	SUPLENTE
PRESIDENTE	FRANCISCO DANIEL CALDERÓN CORONADO	
REGIDOR	ALMA ROSA HERNÁNDEZ RAMÍREZ	MARCELA CÁRDENAS MARTÍNEZ
SÍNDICO	JOSÉ ASUNCIÓN ÁVILA SOLÍS	ARTURO TRISTÁN VILLANUEVA
Regidor de Rep. Proporcional 1 PAN	MARICELA ÁVILA CORONADO	M GUADALUPE CERDA PÉREZ
Regidor de Rep. Proporcional 2 PAN	FRANCISCO ESQUIVEL SOLÍS	ANTONIO HERNÁNDEZ HERNÁNDEZ
Regidor de Rep. Proporcional 3 PRI	IGNACIO PÉREZ MARTÍNEZ	ANTONIO VILLANUEVA MONCADA
Regidor de Rep. Proporcional 4 PRI	MA MELITONA HERNÁNDEZ ALONSO	MA. NATIVIDAD IBARRA AGUILAR
Regidor de Rep. Proporcional 5 PT	SILVESTRE SERNA BARAJAS	GERINO GARCÍA ALVARADO

**CEDRAL
ALIANZA PARTIDARIA
PRI-PVEM**

CARGO	PROPIETARIO	SUPLENTE
PRESIDENTE	JUAN CARLOS PÉREZ MENDOZA	
REGIDOR	ESTANISLADO VÁZQUEZ MORALES	FILIBERTO WILFRIDO BARBOSA HIPÓLITO
SÍNDICO	ALMA CRISTINA MONTOYA RODRÍGUEZ	KARINA ANAI SERENO GLORIA
Regidor de Rep. Proporcional 1 PRI	MARTHA ELENA SEGOVIA TELLO	MA ESPERANZA VELASQUEZ ESPINOZA
Regidor de Rep. Proporcional 2 PRI	IGNACIO MARTÍNEZ FAZ	JUAN PABLO NIETO GOBEA
Regidor de Rep. Proporcional 3 PAN	BERTHA ALICIA ESCOBAR FAZ	ROCIO IRENE TORRES CÓRDOVA
Regidor de Rep. Proporcional 4 PAN	JOSÉ DE JESÚS MARTÍNEZ ORTIZ	ALEJANDRO ALEMÁN LIRA
Regidor de Rep. Proporcional 5 PNA	JUAN JOSÉ JUÁREZ SERRATO	JAVIER AZAEL RODRÍGUEZ GLORIA

**CERRITOS
PARTIDO ACCIÓN NACIONAL**

CARGO	PROPIETARIO	SUPLENTE
PRESIDENTE	JOSÉ ALFREDO SAUCEDA LOREDO	
REGIDOR	J ASUNCIÓN SÁNCHEZ CONTRERAS	HILARIO GARCÍA CERVANTES
SÍNDICO	GABRIELA DE JESÚS BERRONES RODRIGUEZ	ARACELI SÁNCHEZ MARTÍNEZ
Regidor de Rep. Proporcional 1 PAN	AURELIA OROZCO REYES	AMELIA ARAIZA CALVILLO
Regidor de Rep. Proporcional 2 PAN	FERNANDO MÁRQUEZ RUIZ	RAMIRO HERNÁNDEZ GONZÁLEZ
Regidor de Rep. Proporcional 3 PRI	JORGE LUIS QUINTERO LUEVANO	LUIS OMAR ZAPATA GONZÁLEZ
Regidor de Rep. Proporcional 4 PVEM	CARLOS ALBERTO RUIZ PÉREZ	JOSÉ GUADALUPE GUTIÉRREZ MEDELLÍN
Regidor de Rep. Proporcional 5 PCP	IRMANUBIA RODRÍGUEZ CARBAJAL	CLAUDIA ISELA ALANÍS ALANÍS

**CERRO DE SAN PEDRO
ALIANZA PARTIDARIA
PRI-PNA**

CARGO	PROPIETARIO	SUPLENTE
PRESIDENTE	ÁNGEL DE JESÚS NAVA LOREDO	
REGIDOR	JOSÉ JUAN ALVARADO PICASO	OMAR PUENTE YÁÑEZ
SÍNDICO	GLORIA SUSANA LOREDO DÍAZ	ANGÉLICA ADRIANA LOREDO LOREDO
Regidor de Rep. Proporcional 1 PRI	AMELIA NAVA ARISTA	MARÍA DEL CARMEN PINTOR ALONSO
Regidor de Rep. Proporcional 2 PRI	JUAN CARLOS ESCALANTE MARTÍNEZ	ROGELIO VARELA IBARRA
Regidor de Rep. Proporcional 3 PAN	RICARDO GÓMEZ PONCE	MARTIN GÓMEZ SILVA
Regidor de Rep. Proporcional 4 PAN	MA GUADALUPE LOREDO DELGADO	MARÍA DEL CARMEN LOREDO CABRERA
Regidor de Rep. Proporcional 5 PVEM	MA. FAUSTINA MARTÍNEZ PONCE	TERESITA DE JESÚS MONSIVÁIS CADENA

**CIUDAD FERNÁNDEZ
PARTIDO REVOLUCIONARIO INSTITUCIONAL**

CARGO	PROPIETARIO	SUPLENTE
PRESIDENTE	GUILLERMO MENDIETA MÉNDEZ	
REGIDOR	FAUSTO MARTÍNEZ MEDINA	MIGUEL ÁNGEL GÁMEZ RIVERA
SÍNDICO	CELIA ROSALBA LÓPEZ CARRANZA	ARACELI GONZÁLEZ MARTÍNEZ
Regidor de Rep. Proporcional 1 PRI	GREGORIO CASTILLO CRUZ	JORGE LUIS HERNÁNDEZ HERNÁNDEZ
Regidor de Rep. Proporcional 2 PRI	MARICELA DEL CARMEN GÓMEZ ELIZALDE	GUADALUPE YULIANA RAMÍREZ ÁVILA
Regidor de Rep. Proporcional 3 PAN	CLARA SUSANA RAMOS CONTRERAS	JUDITH TORRES RAMÍREZ
Regidor de Rep. Proporcional 4 PVEM	ANTONIO JUÁREZ FLORES	RAMIRO TORRES MARTÍNEZ
Regidor de Rep. Proporcional 5 PCP	ROSA MARÍA MARTÍNEZ ROBLES	ARACELY IBARRA AVILA

**CIUDAD DEL MÁIZ
ALIANZA PARTIDARIA
PRI-PVEM-PNA**

CARGO	PROPIETARIO	SUPLENTE
PRESIDENTE	JUAN ANTONIO GÓMEZ PARAMO	
REGIDOR	MA GUADALUPE NÁJERA CARRIZALES	NORA ILDA BANDA ZUÑIGA
SÍNDICO	CRECENCIO UVALLE ROSALES	AGUSTÍN DE LEÓN VILLICAÑA
Regidor de Rep. Proporcional 1 PRI	MARIO TOVAR CEDILLO	FRANCISCO TOVAR HERRERA
Regidor de Rep. Proporcional 2 PRI	AIDE SARAI GONZÁLEZ TOVAR	PERLA YESENIA PONCE SALDAÑA
Regidor de Rep. Proporcional 3 PAN	FRANCISCA ROMANA BECERRA LUNA	BEATRIZ PRADO MARTÍNEZ
Regidor de Rep. Proporcional 4 PAN	ISAÍAS TOVAR HERRERA	PEDRO SEGUNDO RODRÍGUEZ MONTOYA
Regidor de Rep. Proporcional PRD	FÉLIX OLVERA VÁZQUEZ	GILDARDO GARCÍA CAMPOS

**CIUDAD VALLES
ALIANZA PARTIDARIA
PRI-PVEM-PNA**

CARGO	PROPIETARIO	SUPLENTE
PRESIDENTE	JORGE TERÁN JUÁREZ	
REGIDOR	JOSÉ LUIS LARRAGA GONZÁLEZ	LUIS FERNANDO GONZÁLEZ CASTAÑEDA
SÍNDICO	MA. DE LOURDES RODRIGUEZ RAMÍREZ	GABRIELA MONTALVO TORRES
SÍNDICO	ALICIA JUÁREZ LUNA	ALEJANDRA DAMARYZ VENCER LOREDO
Regidor de Rep. Proporcional 1 PRI	ANTONIO JUÁREZ TORRES	ABEL CASTILLO ESQUIVEL
Regidor de Rep. Proporcional 2 PRI	ALMA IDALIA DEL ÁNGEL GÓMEZ	MARÍA ELENA ARENAS GARCÍA
Regidor de Rep. Proporcional 3 PRI	JOSÉ PAÑOLA VÁZQUEZ	ELADIO ANDABLO HERNÁNDEZ
Regidor de Rep. Proporcional 4 PRI	ELIZABETH GONZÁLEZ BUCIO	FRANCISCA VÁZQUEZ PIZAÑO
Regidor de Rep. Proporcional 5 PAN	ALBERTO ZÚÑIGA HERBERT	BENJAMÍN LOREDO GARCÍA
Regidor de Rep. Proporcional 6 PAN	JUANA ELENA TORRES RAMOS	MA. DE LA LUZ CASTILLO HERNÁNDEZ
Regidor de Rep. Proporcional 7 PAN	HUGO ARMANDO HERMOSILLO SAUCEDO	JUAN PABLO CABRERA DÍAZ
Regidor de Rep. Proporcional 8 PAN	LAURA ALICIA PÉREZ MOCTEZUMA	BLANCA ELISA ZAVALA MEDINA
Regidor de Rep. Proporcional 9 PRD	GUADALUPE ARTEAGA GARCÍA	ALFREDO CERVANTES MARTÍNEZ
Regidor de Rep. Proporcional 10 PRD	IRMA VEGA DÍAZ	ANA MARÍA RESENDIZ CLAUDIO
Regidor de Rep. Proporcional 11 PVEM	FRANCISCO RIVERA MONTIEL	RICARDO MORQUECHO VÁZQUEZ

**COXCATLAN
ALIANZA PARTIDARIA
PRI-PVEM-PNA**

CARGO	PROPIETARIO	SUPLENTE
PRESIDENTE	MANUEL MORALES RAMÍREZ	
REGIDOR	JAIME VELIZ SÁENZ	RODOLFO VILLASANA MEDINA
SÍNDICO	MARIBEL HERNÁNDEZ HERNÁNDEZ	ROCIO HERVERT BLANCO
Regidor de Rep. Proporcional 1 PRI	LUISA SÁNCHEZ HERNÁNDEZ	MARGARITA SÁNCHEZ HERNÁNDEZ
Regidor de Rep. Proporcional 2 PRI	ARMANDO FLORES ENRÍQUEZ	JESÚS HERNÁNDEZ LUCERO
Regidor de Rep. Proporcional 3 PAN	MARÍA NATIVIDAD HURTADO PONCE	MARÍA EL VIRA SÁNCHEZ MANUEL
Regidor de Rep. Proporcional 4 PAN	EFRAÍN GONZÁLEZ SALINAS	MARCIANO HERNÁNDEZ HERNÁNDEZ
Regidor de Rep. Proporcional 5 PMC	LORENZO HERNÁNDEZ GUERRERO	FLORENCIO HERNÁNDEZ MANUEL

**CHARCAS
ALIANZA PARTIDARIA
PRI-PVEM-PNA**

CARGO	PROPIETARIO	SUPLENTE
PRESIDENTE	LUIS ARMANDO COLUNGA GONZÁLEZ	
REGIDOR	MA DEL ROSARIO TORRES RODRÍGUEZ	ANA KAREN CHÁVEZ OLIVARES
SÍNDICO	VÍCTOR HUGO FLORES PÉREZ	FÉLIX FLORES GONZÁLEZ
Regidor de Rep. Proporcional 1 PRI	JOSÉ INÉS LUGO RODRÍGUEZ	JOSÉ PILAR MENDOZA AGUILAR
Regidor de Rep. Proporcional 2 PRI	MA YOLANDA IBARRA GALLEGOS	ASCENCION RODRÍGUEZ IZQUIERDO
Regidor de Rep. Proporcional 3 PAN	JAVIER DOÑEZ GUTIÉRREZ	JUAN GONZÁLEZ GÓMEZ
Regidor de Rep. Proporcional 4 PAN	CARMEN ALEJANDRA RODRÍGUEZ VILLELA	DIANA ISABEL RANGEL ZÚÑIGA
Regidor de Rep. Proporcional 5 PT	ANA LAURA RODRÍGUEZ GUERRERO	PERLA YAZMIN GONZÁLEZ CAMPOS

**ÉBANO
PARTIDO ACCIÓN NACIONAL**

CARGO	PROPIETARIO	SUPLENTE
PRESIDENTE	CRISPIN ORDAZ TRUJILLO	
REGIDOR	BIANCA MARGARITA RIVAS CORREA	MARÍA DE LOS ÁNGELES OVALLE VILLANUEVA
SÍNDICO	ANA ESTHELA VARGAS RAMOS	BLANCA IVON PADILLA CONTRERAS
Regidor de Rep. Proporcional 1 PAN	PEDRO ANTONIO CARREÑO LINARES	JOSÉ DE JESÚS GONZÁLEZ TELLO
Regidor de Rep. Proporcional 2 PAN	MARÍA DE LOURDES HERNÁNDEZ GARCÍA	VIRIDIANA PORTALES GARCÍA
Regidor de Rep. Proporcional 3 PRI	JUAN GUADALUPE HERNÁNDEZ RAMÍREZ	RAÚL TORRES GRIMALDO
Regidor de Rep. Proporcional 4 PRI	MA ANGÉLICA CAMARGO REYES	ARACELI MORALES CASTILLO
Regidor de Rep. Proporcional 5 PRD	CRISTINA EUGENIA MOCTEZUMA LARA	ESTRELLA EDITH GÓMEZ BLANCO

**EL NARANJO
PARTIDO ACCIÓN NACIONAL**

CARGO	PROPIETARIO	SUPLENTE
PRESIDENTE	JUAN CARLOS FLORES MASCORRO	
REGIDOR	ELVIA MINERVA HIERRO RODRÍGUEZ	MARÍA CRISTINA VÁZQUEZ ROMERO
SÍNDICO	JASEL ADRIÁN GONZÁLEZ CONTRERAS	LUIS ALBERTO RÍOS MARTÍNEZ
Regidor de Rep. Proporcional 1 PAN	JOSÉ LUIS PADRÓN SALDAÑA	JOSÉ RAÚL ALVARADO SALAZAR
Regidor de Rep. Proporcional 2 PAN	MA DE JESÚS SIFUENTES SERVÍN	ELVIA ZAMARRIPA RAMÍREZ
Regidor de Rep. Proporcional 3 PRI	IDALIA ANTONIA MENDOZA CAMPOS	ANA ISABEL CRUZ LARRAGA
Regidor de Rep. Proporcional 4 PRI	ADRIÁN RODRÍGUEZ ZAPATA	ÁLVARO LEÓN BAIZABAL
Regidor de Rep. Proporcional 5 PMC	JOSÉ LUIS VÁZQUEZ SEGURA	J GUADALUPE ROCHA LÓPEZ

**GUADALCAZAR
ALIANZA PARTIDARIA
PRI-PNA**

CARGO	PROPIETARIO	SUPLENTE
PRESIDENTE	ROLANDO ORTIZ HERNÁNDEZ	
REGIDOR	MARTHA MORENO GUERRA	JUSTIN SULEEMA REYES ROMO
SÍNDICO	EFRÁIN MONSIVÁIS VÁZQUEZ	PRIMITIVO PALOMO LÓPEZ
Regidor de Rep. Proporcional 1 PRI	MARIANA VILLEGAS TORRES	VERÓNICA ROSALES MEDRANO
Regidor de Rep. Proporcional 2 PRI	SIMÓN CUARENTA ROSALES	RICARDO GUARDIOLA HERNÁNDEZ
Regidor de Rep. Proporcional 3 PAN	PEDRO ALONSO SALAZAR	ÁLVARO CASTILLO GARCÍA
Regidor de Rep. Proporcional 4 PVEM	FRANCISCO SALVADOR OVIEDO LARA	VALENTÍN TINOCO FLORES
Regidor de Rep. Proporcional 5 PVEM	ELIZABETH IBARRA ALMENDARIZ	MARÍA ELENA LARA GONZÁLEZ

**HUEHUETLAN
PARTIDO VERDE ECOLOGISTA DE MÉXICO**

CARGO	PROPIETARIO	SUPLENTE
PRESIDENTE	CAROLINA RAMÍREZ VILLEGAS	
REGIDOR	JUAN ESPINOZA HERNÁNDEZ	ISIDRO HERNÁNDEZ CRUZ
SÍNDICO	ARTURO ROSALES AQUINO	MIGUEL HERNÁNDEZ ÁLVAREZ
Regidor de Rep. Proporcional 1 PVEM	JAVIER PÉREZ RIVERA	ANDRÉS GALVÁN AVTUD
Regidor de Rep. Proporcional 2 PVEM	MAYRA YANET HERNÁNDEZ RAMÍREZ	ANGÉLICA OLGUÍN MARTÍNEZ
Regidor de Rep. Proporcional 3 PRI	FELICITAS SÁNCHEZ PÉREZ	MERCED MONTERO GARCÍA
Regidor de Rep. Proporcional 4 PRI	DOROTEO HERNÁNDEZ HERNÁNDEZ	EULOGIO SACARÍAS ENRÍQUEZ
Regidor de Rep. Proporcional 5 PAN	ALBA VIANEY VALENCIA MORALES	ALBERTINA VIRGINIA RAMOS VIDALES

**LAGUNILLAS
ALIANZA PARTIDARIA
PRI-PNA**

CARGO	PROPIETARIO	SUPLENTE
PRESIDENTE	J GUADALUPE CASTILLO OLVERA	
REGIDOR	ISIDRA NOYOLA BUENO	BRENDA RICO SAUCEDA
SÍNDICO	OLIVO JASO LÓPEZ	ELEUTERIO PÉREZ CASTILLO
Regidor de Rep. Proporcional 1 PRI	ALEJANDRA CRUZ GONZÁLEZ	MA ELENA MARTÍNEZ SALINAS
Regidor de Rep. Proporcional 2 PAN	JAVIER IBARRA MONTALVO	JOAQUÍN BALDERAS JIMÉNEZ
Regidor de Rep. Proporcional 3 PAN	LUCERO ÁVILA MEDINA	GLORIA ELENA RAMÍREZ TELLO
Regidor de Rep. Proporcional 4 PT	SANTIAGO LÓPEZ MARTÍNEZ	LEONARDO BALDERAS REYES
Regidor de Rep. Proporcional 5 PT	MA. ISABEL MARTÍNEZ HUERTA	GINA JANALTI PADRÓN TORRES

**MATEHUALA
ALIANZA PARTIDARIA
PRI-PVEM-PNA**

CARGO	PROPIETARIO	SUPLENTE
PRESIDENTE	JOSÉ EVERARDO NAVA GÓMEZ	
REGIDOR	RAFAEL HERNÁNDEZ BANDA	NICOLÁS RUEDA LEIVA
SÍNDICO	LEONOR ALEJANDRA CÓRDOVA SÁNCHEZ	LARISSA LÓPEZ REYES
SÍNDICO	MA. ELENA CASTILLO SORIA	FLOR DE MARÍA ARRIAGA PUENTE
Regidor de Rep. Proporcional 1 PRI	RICARDO CORAZÓN DE LEÓN GARCÉS	TEODORO RUIZ LLANAS
Regidor de Rep. Proporcional 2 PRI	CINTHYA LUCIA BANDA LEIJA	MARLENE PUENTE ÁLVAREZ
Regidor de Rep. Proporcional 3 PRI	MOISÉS PIÑA GARCÍA	ARTURO MUÑOZ ESPINOZA
Regidor de Rep. Proporcional 4 PRI	ALMA LETICIA MARTÍNEZ TREJO	MIRIAM ADEE CEDILLO ORTIZ
Regidor de Rep. Proporcional 5 PRI	GERARDO ROJAS DÍAZ	JAIME ANTONIO ESMERALDA MARTÍNEZ
Regidor de Rep. Proporcional 6 PAN	OSWALDO JUVENAL TORRES GARCÍA	MICHELLE GUADALUPE SALINAS HERNÁNDEZ
Regidor de Rep. Proporcional 7 PAN	ALMA DELIA MENDOZA DÍAZ	MA. DEL CARMEN MENDOZA ZARZOZA
Regidor de Rep. Proporcional 8 PVEM	SILVIA CASTILLO JARA	LETICIA VILLANUEVA CORONADO
Regidor de Rep. Proporcional 9 PNA	EUSTACIO CÓRDOVA JUÁREZ	JUVER MORENO RODRÍGUEZ
Regidor de Rep. Proporcional 10 MORENA	PABLO EDUARDO LOREDO SALAZAR	FRANCISCO RANGEL MARTÍNEZ
Regidor de Rep. Proporcional 11 MORENA	MARÍA DEL CONSUELO CARMONA SALAS	MARISA CRUZ CASTAÑEDA

**MATLAPA
PARTIDO ACCIÓN NACIONAL**

CARGO	PROPIETARIO	SUPLENTE
PRESIDENTE	EDGAR ORTEGA LUJAN	
REGIDOR	NORA ELDA MARTÍNEZ ARVIZU	LORENZA MENDOZA HERNÁNDEZ
SÍNDICO	NICOLÁS MATEO HERNÁNDEZ HERNÁNDEZ	JUAN DIEGO MIGUEL
Regidor de Rep. Proporcional 1 PAN	EDUARDO ANTONIO GALVÁN	RAÚL HERNÁNDEZ ALEJANDRO
Regidor de Rep. Proporcional 2 PAN	ISABEL MARTÍNEZ PÉREZ	ERIKA YISLEM OTERO OTERO
Regidor de Rep. Proporcional 3 PRI	GABRIEL RIVERA JUÁREZ	JUAN FELICIANO BAUTISTA
Regidor de Rep. Proporcional 4 PVEM	ALBERTO BAUTISTA LEDEZMA	MARCELINO LUVIAN ANTONIO
Regidor de Rep. Proporcional 5 PES	VERÓNICA ESTRADA MAR	ALONDRA CERVANTES HERNÁNDEZ

**MEXQUITIC DE CARMONA
ALIANZA PARTIDARIA
PRD-PMC**

CARGO	PROPIETARIO	SUPLENTE
PRESIDENTE	JUAN ANTONIO RAMÍREZ LLANAS	
REGIDOR	JUAN CARLOS HERNÁNDEZ JACOBO	JOSÉ MATEO ESCOBAR HERNANDEZ
SÍNDICO	ZAYRA OLIVA HERNÁNDEZ HERNÁNDEZ	SAMANTHA CASTRO PÉREZ

Regidor de Rep. Proporcional 1 PRD	MIGUEL ÁNGEL ZAVALA HERNÁNDEZ	ANDRÉS TOVAR HERNÁNDEZ
Regidor de Rep. Proporcional 2 PAN	AMÉRICA EDITH RODRÍGUEZ CAMACHO	ERENDIDA LILIANA VACA TOVAR
Regidor de Rep. Proporcional 3 PRI	HERMELINDA LERMA MARTÍNEZ	JUANA MARÍA DOMÍNGUEZ MANCERA
Regidor de Rep. Proporcional 4 PMC	FELIPE HERNÁNDEZ LÓPEZ	MIGUEL PÉREZ LLANAS
Regidor de Rep. Proporcional 5 PMC	ALMA DELIA LÓPEZ CORPUS	MA TEODORA MARTÍNEZ SILVA

**MOCTEZUMA
PARTIDO ACCIÓN NACIONAL**

CARGO	PROPIETARIO	SUPLENTE
PRESIDENTE	MARIO DÍAZ HERNÁNDEZ	
REGIDOR	MAVERONICA IPINA JARAMILLO	MARICELA ZAVALA GARCÍA
SÍNDICO	ARTURO ROBLEDO PÉREZ	CARLOS REFUGIO TORRES TRUJILLO
Regidor de Rep. Proporcional 1 PAN	JOSÉ ÁNGEL MARTÍNEZ VÉLEZ	JONATHAN EMMANUEL HERNÁNDEZ FLORES
Regidor de Rep. Proporcional 2 PRD	JOSE ABEL ESPINOSA ESCOBEDO	NATANAEL PÉREZ ORTIZ
Regidor de Rep. Proporcional 3 PT	DANIEL PUENTE LUIS	ROGELIO HERNÁNDEZ CRISPIN
Regidor de Rep. Proporcional 4 PCP	CARLOS MARTÍNEZ FIGUEROA	JUAN MANUEL MARTÍNEZ SAVEDRA
Regidor de Rep. Proporcional 5 PNA	MARÍA BARRÓN OVALLE	DIANA ANGÉLICA PÉREZ GUZMÁN

**RAYÓN
PARTIDO ACCIÓN NACIONAL**

CARGO	PROPIETARIO	SUPLENTE
PRESIDENTE	GENARO GUILLEN GODÍNEZ	
REGIDOR	CLAUDIA YANEIRA OLVERA PÉREZ	ANA KAREN VEGA CAMARGO
SÍNDICO	JOSÉ FAUSTINO ORTIZ PÉREZ	UZZIEL CHAIREZ TELLO
Regidor de Rep. Proporcional 1 PAN	MINERVA NETRO CASTILLO	DIANA MARÍA PAITA MÉNDEZ
Regidor de Rep. Proporcional 2 PAN	JESUS ROBERTO GARZA GUERRERO	FERNANDO JUÁREZ ROJAS
Regidor de Rep. Proporcional 3 PRI	HÉCTOR OLVERA HERNÁNDEZ	EDGAR VELÁZQUEZ VARGAS
Regidor de Rep. Proporcional 4 PVEM	RIGOBERTO ZAMUDIO RODRÍGUEZ	BRANDO YAIR PLACENCIA CEBRIAN
Regidor de Rep. Proporcional 5 PNA	ARTURO MÉNDEZ NÚÑEZ	MARTIN RODRÍGUEZ CASTRO

**RIOVERDE
PARTIDO ACCIÓN NACIONAL**

CARGO	PROPIETARIO	SUPLENTE
PRESIDENTE	JOSÉ RAMÓN TORRES GARCÍA	
REGIDOR	JULIA ISABEL AMADOR NIETO	MARÍA DE LOURDES BALDERAS DÍAZ
SÍNDICO	ULISSES LEDEZMA SALAZAR	ROGELIO ESPARZA MARTÍNEZ
SÍNDICO	PERLA SUSANA GARCÍA BARRERA	ANABERTHA GONZÁLEZ JUÁREZ
Regidor de Rep. Proporcional 1 PAN	JOSÉ DE JESÚS GAMA ÁVILA	JOSÉ DE JESÚS CASTRO GONZÁLEZ

Regidor de Rep. Proporcional 2 PAN	MARSELINA HERNÁNDEZ GONZALES	GLORIA GUADALUPE OLVERA MONTES
Regidor de Rep. Proporcional 3 PAN	JESÚS FIGUEROA CARVAJAL	JOSÉ ANTONINO GARCÍA MALDONADO
Regidor de Rep. Proporcional 4 PAN	MA DEL CARMEN GUEVARA TORRES	AURORA LOERA DE LOS SANTOS
Regidor de Rep. Proporcional 5 PAN	SERGIO VILLANUEVA RODRÍGUEZ	HÉCTOR AVALOS GONZÁLEZ
Regidor de Rep. Proporcional 6 PRI	AURORA DUFOUR SANTILLANA	JACARANDA CASTILLO VERASTEGUI
Regidor de Rep. Proporcional 7 PRI	JOSÉ LUIS ZAMARRON GONZÁLEZ	NARCISO DE LEÓN CAMACHO
Regidor de Rep. Proporcional 8 PRI	ERNESTINA GARCÍA ZAMORA	BLANCA ANTONIA RODRÍGUEZ ROCHA
Regidor de Rep. Proporcional 9 PT	ALFREDO LIMÓN ROBLES	OSCAR LÓPEZ ROMÁN
Regidor de Rep. Proporcional 10 PVEM	MARÍA DE LOS ÁNGELES GÓMEZ MARTÍNEZ	DENISSE ILIANA GONZÁLEZ SÁNCHEZ
Regidor de Rep. Proporcional 11 PES	LUZ ELENA HERNÁNDEZ TENORIO	ANA GILDA HERNÁNDEZ SALINAS

**SALINAS
ALIANZA PARTIDARIA
PRI-PNA**

CARGO	PROPIETARIO	SUPLENTE
PRESIDENTE	ANTONIO VENANCIO PÁEZ GALVÁN	
REGIDOR	PATRICIA MEDINA LÓPEZ	MA. GUADALUPE MARTÍNEZ ARENAS
SÍNDICO	J JAIME ROBLEDO MARTÍNEZ	JORGE MARTÍNEZ GONZÁLEZ
Regidor de Rep. Proporcional 1 PRI	BERTHA GUTIÉRREZ PALACIOS	MA. CRUZ GÓMEZ GALVÁN
Regidor de Rep. Proporcional 2 PRI	FERNANDO DANIEL REYNA DOMÍNGUEZ	AARON SALVADOR DOMÍNGUEZ LÓPEZ
Regidor de Rep. Proporcional 3 PAN	GEMA ELENA DÁVILA GUERRERO	ANA MARÍA ROCHA RODRÍGUEZ
Regidor de Rep. Proporcional 4 PVEM	ALICIA MORALES GONZÁLEZ	REYNA VÁZQUEZ HERNÁNDEZ
Regidor de Rep. Proporcional 5 PCP	SALVADOR RODRÍGUEZ DELGADO	MIGUEL CARDOSO CONTRERAS

**SAN ANTONIO
PARTIDO ACCIÓN NACIONAL**

CARGO	PROPIETARIO	SUPLENTE
PRESIDENTE	AGUSTÍN GONZÁLEZ HERNÁNDEZ	
REGIDOR	EL VIRÁ HERNÁNDEZ BAUTISTA	MARÍA CRUSIFISA ELODIO ANGELINA
SÍNDICO	JAIME DANIEL LÓPEZ CASTRO	MARCELINO HERNÁNDEZ DOMÍNGUEZ
Regidor de Rep. Proporcional 1 PAN	ANTONIA SALAZAR REYES	MARÍA GUADALUPE GONZÁLEZ
Regidor de Rep. Proporcional 2 PAN	CRESCENCIANO MORELOS MIRANDA	VENANCIO JUÁREZ HERNÁNDEZ
Regidor de Rep. Proporcional 3 PRI	MARÍA ANASTACIA SANTIAGO CASTRO	MA. VIRGINIA CONTRERAS GUZMÁN
Regidor de Rep. Proporcional 4 PRI	MAXIMNO ELADIO HERNÁNDEZ HERNÁNDEZ	JOSÉ BERNARDINO MEDINA VILLASANA
Regidor de Rep. Proporcional 5 PNA	MARTIN CRUZ ZÚÑIGA	HÉCTOR MANUEL ZUMAYA MARTELL

**SAN CIRO DE ACOSTA
PARTIDO ACCIÓN NACIONAL**

CARGO	PROPIETARIO	SUPLENTE
PRESIDENTE	DAVID SALVADOR HERNÁNDEZ MARTÍNEZ	
REGIDOR	MIRIAM LÓPEZ HERNÁNDEZ	CORAL GUADALUPE ROCHA GOVEA
SÍNDICO	HONORIO HERNÁNDEZ HERNÁNDEZ	JUAN EDUARDO TENORIO LÓPEZ
Regidor de Rep. Proporcional 1 PAN	MA. DE LA LUZ TELLO RODRÍGUEZ	MARÍA TRINIDAD CABRERA MARTÍNEZ
Regidor de Rep. Proporcional 2 PAN	EUGENIO ELÍAS LOREDO	J DAVID RÍOS NAVA
Regidor de Rep. Proporcional 3 PRI	CESAR ANTONIO MÉNDEZ NIETO	LUIS ENRIQUE DÍAZ BALDERAS
Regidor de Rep. Proporcional 4 PRI	ROSA MARÍA BRISEÑO GONZÁLEZ	ALTAGRACIA RAMOS OLVERA
Regidor de Rep. Proporcional 5 PNA	ARIADNA GUADALUPE RODRÍGUEZ ROSAS	ZOBEIDA GONZÁLEZ DÍAZ

**SAN LUIS POTOSÍ
ALIANZA PARTIDARIA
PRD-PT**

CARGO	PROPIETARIO	SUPLENTE
PRESIDENTE	RICARDO GALLARDO JUÁREZ	
REGIDOR	ANA MARÍA PALACIOS RODRÍGUEZ	NORMA ANGÉLICA OJEDA HERNÁNDEZ
SÍNDICO	MARÍA ISABEL GONZÁLEZ TOVAR	MA. DE LA LUZ CAMARILLO MORQUECHO
SÍNDICO	JUAN EDUARDO MARTÍNEZ OVIEDO	MIGUEL ÁNGEL CONTRERAS CARRIZALEZ
Regidor de Rep. Proporcional 1 PRD	ISAAC RAMOS LÓPEZ	CLAUDIO VÍCTOR FERRER MARÍN
Regidor de Rep. Proporcional 2 PRD	MARÍA SANJUANA BALDERAS ANDRADE	NEYVA DONAJY VARGAS PÉREZ
Regidor de Rep. Proporcional 3 PRD	JUAN CARLOS TORRES CEDILLO	JOSÉ FÉLIX VILLEGAS MEDRANO
Regidor de Rep. Proporcional 4 PRD	ANA CRISTINA SILVA VELÁZQUEZ	FLORANGELY HERNÁNDEZ RUIZ
Regidor de Rep. Proporcional 5 PRD	GERARDO GUTIÉRREZ TURRUBIARTES	LUIS GERARDO LÓPEZ VERA
Regidor de Rep. Proporcional 6 PRD	BLANCA ANGELINA DÍAZ PALMA	MA. ORALIA BARRÓN MEDRANO
Regidor de Rep. Proporcional 7 PAN	CESAR AUGUSTO CONTRERAS MALIBRAN	GERARDO SIFUENTES RUIZ
Regidor de Rep. Proporcional 8 PAN	LAURA GAMA BAZARTE	MARIEL DE LOS ÁNGELES MORA ZERMEÑO
Regidor de Rep. Proporcional 9 PAN	ENRIQUE GONZÁLEZ HERNÁNDEZ	ROSENDO JIMÉNEZ ÁVILA
Regidor de Rep. Proporcional 10 PAN	MARCELA ZAPATA SUAREZ DEL REAL	MA. TERESA DEL NIÑO JESÚS MURIEL PONS
Regidor de Rep. Proporcional 11 PAN	RAYMUNDO ROBERTO RAMÍREZ URBINA	JAIME ALBERTO DE LA FUENTE GUERRERO
Regidor de Rep. Proporcional 12 PRI	DAVID MAURICIO ALANÍS CORDOBA	JOSÉ ARMANDO MORÍN VÁZQUEZ
Regidor de Rep. Proporcional 13 PRI	LETICIA LOZANO MARTÍNEZ	ANABEL DEL CARMEN CANDÍA RIVERA
Regidor de Rep. Proporcional 14 PT	MAURICIO ROSALES CASTILLO	ÁLVARO CABRIALES ALEMÁN

**SAN MARTIN CHALCHICUAUTLA
ALIANZA PARTIDARIA
PRD-PT-PCP-PMC**

CARGO	PROPIETARIO	SUPLENTE
PRESIDENTE	ADELAIDO CRISPIN SANTOS	
REGIDOR	JUANA GÓMEZ CRUZ	FRANCISCA LARA CAMPOS
SÍNDICO	ARTURO HERVERT QUEZADA	PRIMITIVO MÁXIMO HERNÁNDEZ
Regidor de Rep. Proporcional 1 PRD	ROGELIO QUEZADA HERVERT	FLORIBERTO TOLENTINO CRUZ
Regidor de Rep. Proporcional 2 PRD	DANIELA ABIGAIL GARCIA ECHAVARRIA	MARGARITA HERNÁNDEZ ANDRÉS
Regidor de Rep. Proporcional 3 PAN	SERGIO RIVERA HERVERT	LIBORIO BARTOLO DOLORES
Regidor de Rep. Proporcional 4 PAN	GENOVEVA PÉREZ PÉREZ	VALENTINA BAUTISTA RIVERA
Regidor de Rep. Proporcional 5 PRI	HÉCTOR RIVERA RIVERA	RODOLFO HERVERT QUEZADA

**SAN NICOLÁS TOLENTINO
MORENA**

CARGO	PROPIETARIO	SUPLENTE
PRESIDENTE	PEDRO INFANTE RODRÍGUEZ	
REGIDOR	MIREYA VÁZQUEZ NÚÑEZ	NANCY BARBOSA ROCHA
SÍNDICO	JOEL PESINA ESQUIVEL	EMMANUEL ESQUIVEL INFANTE
Regidor de Rep. Proporcional 1 MORENA	ARELY JOANHA ARRIAGA TORRES	EL VIA GUADALUPE GONZÁLEZ ACOSTA
Regidor de Rep. Proporcional 2 PAN	FILIBERTA BALTIERRES DIMAS	MARÍA SIFUENTES PÉREZ
Regidor de Rep. Proporcional 3 PT	FRANCISCO JAVIER CARRANZA CANO	LORENZO ALVARADO SALDAÑA
Regidor de Rep. Proporcional 4 PVEM	VERÓNICA ELIZABETH GONZÁLEZ PESQUINA	MA. GUADALUPE JIMÉNEZ BAHENA
Regidor de Rep. Proporcional 5 HUMANISTA	JOSÉ SALVADOR CORTES MARES	BENITO VARGAS LOREDO

**SAN VICENTE TANCUAYALAB
PARTIDO ACCIÓN NACIONAL**

CARGO	PROPIETARIO	SUPLENTE
PRESIDENTE	TIRSO ROBLES AZUARA	
REGIDOR	MATILDE DEL ÁNGEL BETANCOURT	NELY HERNÁNDEZ SALVADOR
SÍNDICO	CONSTANTINO GONZÁLEZ GARCÍA	ISMAEL PÉREZ CAMPOS
Regidor de Rep. Proporcional 1 PAN	MARÍA VIRGINIA RANGEL RAMÍREZ	YADIRA MORALES DEL ÁNGEL
Regidor de Rep. Proporcional 2 PAN	NICOLÁS MARTÍNEZ MEDINA	PEDRO ORTIZ CONCEPCIÓN
Regidor de Rep. Proporcional 3 PRI	CARLOS IRAIS ENRÍQUEZ RODRÍGUEZ	OWEL GIOVANNI GONZÁLEZ ANDRADE
Regidor de Rep. Proporcional 4 PRI	ERIKA DENISSE MORENO DELGADO	MARÍA ELIZABETH REYNA BALDERAS
Regidor de Rep. Proporcional 5 PVEM	FILEMÓN MARTÍNEZ TREJO	JORGE ADDIEL MENA LARA

**SANTA CATARINA
ALIANZA PARTIDARIA
PRD-PT-PMC-PNA**

CARGO	PROPIETARIO	SUPLENTE
PRESIDENTE	J CRUZ GARCÍA CÓRDOVA	
REGIDOR	FLORENCIA MEJÍA BALDERAS	ALEJANDRA MEDINA MEDINA
SÍNDICO	MAURO RUBIO RANGEL	BONIFACIO GODÍNEZ MONTERO
Regidor de Rep. Proporcional 1 PT	SATURNINA MONTERO CORREA	DOMINGA REYES MONTERO
Regidor de Rep. Proporcional 2 PT	MARCIAL SÁNCHEZ BOTELLO	DOMINGO CORREA MONTERO
Regidor de Rep. Proporcional 3 PRI	VALENTINO BOTELLO	J APOLINAR RODRÍGUEZ MEDINA
Regidor de Rep. Proporcional 4 PRI	JUANA REYNOSA RAMÍREZ	FRANCISCA MONTERO SALVADOR
Regidor de Rep. Proporcional 5 PAN	ROXANA SOLÍS YAÑEZ	MA. PRAXEDIS PÉREZ TORRES

**SANTA MARÍA DEL RÍO
PARTIDO REVOLUCIONARIO INSTITUCIONAL**

CARGO	PROPIETARIO	SUPLENTE
PRESIDENTE	ISRAEL REYNA ROSAS	
REGIDOR	ELIA DENISSE SALDAÑA ÁVILA	ARACELI HERNÁNDEZ MARTÍNEZ
SÍNDICO	J FROYLAN LOREDO MAYO	MARCO ANTONIO SALDAÑA TORRES
Regidor de Rep. Proporcional 1 PRI	ERNESTO ENCARNACIÓN MARTÍNEZ ACOSTA	EMETERIO MENDIOLA MÉNDEZ
Regidor de Rep. Proporcional 2 PRI	BLANCA ADRIANA REYES SÁNCHEZ	MA. ROSARIO DE LOS SANTOS FLORES
Regidor de Rep. Proporcional 3 PAN	JOSÉ ÁNGEL TORRES MARTÍNEZ	RAFAEL SAAVEDRA ENHORABUENA
Regidor de Rep. Proporcional 4 PRD	MARCELINO LÓPEZ MÉNDEZ	ANTONIO RIVERA ESTRADA
Regidor de Rep. Proporcional 5 PMC	EDUARDO RODRÍGUEZ	MARCO ANTONIO LONGORIA LONGORIA

**SANTO DOMINGO
PARTIDO REVOLUCIONARIO INSTITUCIONAL**

CARGO	PROPIETARIO	SUPLENTE
PRESIDENTE	JOSÉ RAMOS ALAMILA	
REGIDOR	J CRUZ HERNÁNDEZ QUIROZ	RAMÓN MUÑOZ CÁRDENAS
SÍNDICO	ANA ROSA ESPARZA ARGUELLO	ANABEISY OROZCO CHÁVEZ
Regidor de Rep. Proporcional 1 PRI	IDELFONSO ESPARZA ESPINOZA	MANUEL QUIROZ DEL RÍO
Regidor de Rep. Proporcional 2 PRI	LAURA ELENA GUTIÉRREZ MARTÍNEZ	MARTHA ELENA HERNÁNDEZ ESCOBEDO
Regidor de Rep. Proporcional 3 PAN	ERIKA MEDINA ARMENDARIZ	MA. DEL CARMEN ARGUELLO VALENCIA
Regidor de Rep. Proporcional 4 PRD	FILIBERTO TENORIO QUINTERO	MIGUEL ÁNGEL DE LA TORRE LOERA
Regidor de Rep. Proporcional 6 PVEM	PATRICIA GONZÁLEZ OROZCO	MA. DE LA LUZ MOREIRA MARTÍNEZ

**SOLEDAD DE GRACIANO SÁNCHEZ
ALIANZA PARTIDARIA
PRD-PT**

CARGO	PROPIETARIO	SUPLENTE
PRESIDENTE	GILBERTO HERNÁNDEZ VILLAFUERTE	
REGIDOR	RENE GUERRERO SALAS	MARTIN BRAVO GALICIA
SÍNDICO	YOLOXOCHITL DÍAZ LÓPEZ	LILIANA MÉNDEZ FAJARDO
SÍNDICO	PEDRO DE JESÚS OLVERA VÁZQUEZ	NOÉ LARA ENRÍQUEZ
Regidor de Rep. Proporcional 1 PRD	ANGÉLICA FRÍAS CANO	MARÍA TERESA MEXQUITIC SANDOVAL
Regidor de Rep. Proporcional 2 PRD	JOSÉ GUADALUPE SIERRA ARRIAGA	CONRRADO PERES
Regidor de Rep. Proporcional 3 PRD	MARTHA ALICIA MARTÍNEZ PÉREZ	NORMA ANGÉLICA DELGADO MARTÍNEZ
Regidor de Rep. Proporcional 4 PRD	LUIS FERNANDO GÁMEZ MACÍAS	JOSÉ LUIS CASTRO CASTILLO
Regidor de Rep. Proporcional 5 PRD	DOLORES ELIZA GARCÍA ROMÁN	JUANA IDALIA GALLEGOS BARRÓN
Regidor de Rep. Proporcional 6 PAN	DELFINO MENDOZA RODRÍGUEZ	JESÚS NOÉ LÓPEZ LÓPEZ
Regidor de Rep. Proporcional 7 PAN	MARÍA DE LA LUZ MATA CARRIZALES	LORENA ELIZABETH RODRÍGUEZ
Regidor de Rep. Proporcional 8 PRI	LUIS MANUEL BERNAL MARTÍNEZ	JOSÉ ANTONIO CASTILLO LÓPEZ
Regidor de Rep. Proporcional 9 PVEM	ARACELI MARTÍNEZ ACOSTA	DULCE CORAL MATA NORATO
Regidor de Rep. Proporcional 10 PT	JOSÉ DE JESÚS MARTÍNEZ SILVA	JUAN MANUEL BARBOZA
Regidor de Rep. Proporcional 11 MORENA	LUIS ALBERTO HUERTA MILÁN	JUAN CARLOS TOVAR TORRES

**TAMASOPO
ALIANZA PARTIDARIA
PRI-PVEM-PNA**

CARGO	PROPIETARIO	SUPLENTE
PRESIDENTE	GABRIEL HERNÁNDEZ AGUILAR	
REGIDOR	NEREYDÁ GONZÁLEZ MARTÍNEZ	REYNA ENRIQUEZ GARCÍA
SÍNDICO	ROMÁN ARNOLDO DE LA CRUZ TORRES	BALTAZAR OLIVO LOREDO
Regidor de Rep. Proporcional 1 PRI	ROSALBA CHAVIRA BACA	ELVIA RAQUEL OROZCO RODRÍGUEZ
Regidor de Rep. Proporcional 2 PRI	MODESTO CONTRERAS CRUZ	ÁNGEL QUEVEDO GUERRERO
Regidor de Rep. Proporcional 3 PAN	HUGO ANDRADE MERCHAN	FRANCO GUADALUPE ZAMUDIO OLVERA
Regidor de Rep. Proporcional 4 PAN	THANIA EDITH GOBELLAN RODRÍGUEZ	LETICIA RODRÍGUEZ OROZCO
Regidor de Rep. Proporcional 5 PVEM	LAURO FRANCISCO URIBE PINEDA	HUBERT VALADEZ SÁNCHEZ

**TAMAZUNCHALE
ALIANZA PARTIDARIA
PRI-PNA**

CARGO	PROPIETARIO	SUPLENTE
PRESIDENTE	BALDEMAR ORTALÓPEZ	
REGIDOR	PAULINA ACOSTA VIDALES	EVA SÁNCHEZ RANGEL
SÍNDICO	LUIS ALBERTO PEREZ HERNÁNDEZ	HEVER ISAIL MELENDREZ SALAZAR
SÍNDICO	ROSARIO ISABEL VIDALES JUÁREZ	OLGA MIREYA HERNÁNDEZ BAUTISTA
Regidor de Rep. Proporcional 1 PRI	MA. TERESA HERNÁNDEZ MONTES	BLANCA ESTELA GONZÁLEZ CEBREROS
Regidor de Rep. Proporcional 2 PRI	ROBERTO VEGA RUBIO	ABAD RUBIO MARTÍNEZ
Regidor de Rep. Proporcional 3 PAN	TARCISIO JAVIER HERNÁNDEZ HUIZAR	GUSTAVO TORRES VALVERDE
Regidor de Rep. Proporcional 4 PAN	MARISA DELGADO SALAS	ARACELY ARNAUD FERNÁNDEZ
Regidor de Rep. Proporcional 5 PAN	J JESÚS CASTRO GONZÁLEZ	JORGE HORACIO JONGUITUD ACOSTA
Regidor de Rep. Proporcional 6 PAN	DIANA TORRES LAZARO	NEREIDA GARCÍA CERVANTES
Regidor de Rep. Proporcional 7 PNA	GREGORIO CHIPULI BARRIOS	FRANCISCO JAVIER DOMÍNGUEZ GÓMEZ
Regidor de Rep. Proporcional 8 PNA	MARTHAMELO HERNÁNDEZ	BEATRIZ HIPOLITO SILVESTRE
Regidor de Rep. Proporcional 9 PRD	SERGIO ENRIQUE DELGADO CABRERA	ENRIQUE DE LA O RAMÍREZ
Regidor de Rep. Proporcional 10 PVEM	SERVANDO RUIZ HERNÁNDEZ	FERNANDO ISRAEL PALOMARES CALDERÓN
Regidor de Rep. Proporcional 11 MORENA	MA GUADALUPE MAR CERVANTES	MA GUADALUPE CHÁVEZ GUERRERO

**TAMPACAN
PARTIDO DE LA REVOLUCIÓN DEMOCRÁTICA**

CARGO	PROPIETARIO	SUPLENTE
PRESIDENTE	FILEMÓN HILARIO FLORES	
REGIDOR	GILBERTO HECHAVARRIA NAVARRO	LORENZO CRUZ ALFARO
SÍNDICO	MÓNICA PATRICIA CERON SALINAS	JANNET DOLORES RIVERA RAMÍREZ
Regidor de Rep. Proporcional 1 PRD	HILARIO TORRES ABEL	FRANCISCO SANTIAGO CRESCENCIANA
Regidor de Rep. Proporcional 2 PRD	ALICIA SÁNCHEZ HERNÁNDEZ	MARTHA HERNÁNDEZ SANTIAGO
Regidor de Rep. Proporcional 3 PAN	J JESÚS DARIO HERVERT SALAZAR	SERGIO HERVERT SALAZAR
Regidor de Rep. Proporcional 4 PRI	FIDEL SANTIAGO REYES	ROGACIANO ESCUDERO GARCÍA
Regidor de Rep. Proporcional 5 PT	MARÍA LUISA RODRÍGUEZ FLORES	AURORA ZÚÑIGA RIVERA

**TAMPAMOLÓN CORONA
PARTIDO NUEVA ALIANZA**

CARGO	PROPIETARIO	SUPLENTE
PRESIDENTE	ISIDRO MEJÍA GÓMEZ	
REGIDOR	LOIDA MARTÍNEZ GARCÍA	ANTONIA SÁNCHEZ ÁLVAREZ
SÍNDICO	CEFERINO GARCÍA AGUILAR	JUAN BAUTISTA MÉNDEZ ROSA

Regidor de Rep. Proporcional 1 PNA	SADOT VIGGIANO HERNÁNDEZ MÉNDEZ	FACUNDO PÉREZ MARTÍNEZ
Regidor de Rep. Proporcional 2 PRI	ADELA MARTÍNEZ ÁLVAREZ	LOURDES HERNÁNDEZ HERNÁNDEZ
Regidor de Rep. Proporcional 3 PRD	JISELA DE JESÚS ALVARADO MERCADO	MAYRA CARRILLO MORALES
Regidor de Rep. Proporcional 4 PT	ELIA RAGA CHARNICHART	FLORENTINA MARTÍNEZ MARTÍNEZ
Regidor de Rep. Proporcional 5 PCP	SANTOS MEZA MARTÍNEZ	FRANCISCO LEONIDES CRUZ

TAMUÍN
ALIANZA PARTIDARIA
PRI-PVEM-PNA

CARGO	PROPIETARIO	SUPLENTE
PRESIDENTE	RAFAEL PÉREZ VARGAS	
REGIDOR	MA. DE LA LUZ MALDONADO VÁZQUEZ	MARÍA ENRIQUETA LÓPEZ MARTÍNEZ
SÍNDICO	PASCUAL ZÚÑIGA DEL ÁNGEL	JOSÉ ALFREDO VILLANUEVA PÉREZ
Regidor de Rep. Proporcional 1 PRI	FRANCISCO BAUTISTA RINCÓN	UBALDO PÉREZ VÁZQUEZ
Regidor de Rep. Proporcional 2 PRI	ANAID HERBERT RUIZ	PERLA GUADALUPE LUGO GÓMEZ
Regidor de Rep. Proporcional 3 PAN	EDUARDO ECHAVARRIA BARRIOS	EDMON SAAB PIÑA ESTRADA
Regidor de Rep. Proporcional 4 PRD	JAVIER CRUZ HERNÁNDEZ	ALBERTO RODRÍGUEZ ALVINEDA
Regidor de Rep. Proporcional 5 PMC	LUIS GERARDO GONZÁLEZ PIÑA	FAUSTINO ADAN DE GAONA CRUZ

*

TANCANHUITZ
ALIANZA PARTIDARIA
PRI-PVEM-PNA

CARGO	PROPIETARIO	SUPLENTE
PRESIDENTE	RODOLFO AGUILAR ACUÑA	
REGIDOR	MARÍA AQUILINA HERNÁNDEZ SANTIAGO	SONIA ELIZONDO QUINTANA
SÍNDICO	ANDRÉS CRUZ CRUZ	HORACIO AQUILEO DOMÍNGUEZ REYES
Regidor de Rep. Proporcional 1 PRI	OSCAR HERRERA CRUZ	TOMAS FELIPE AZUA
Regidor de Rep. Proporcional 2 PRI	RUBÍ AZARETH GUERRERO DE SANTIAGO	MARÍA DE LA LUZ FLORES VIÑAS
Regidor de Rep. Proporcional 3 PAN	EDUARDO CASTRO ORTIZ	LEONIDES LARRAGA LARRAGA
Regidor de Rep. Proporcional 4 PAN	RUBICELIA ALVISO SÁNCHEZ	MARÍA DOLORES PONCE ZÚÑIGA
Regidor de Rep. Proporcional 5 PRD	JOSÉ LUIS FLORES TERÁN	BENIGNO ROBLES REYES

TANLAJAS
ALIANZA PARTIDARIA
PRD-PCP

CARGO	PROPIETARIO	SUPLENTE
PRESIDENTE	DOMINGO RODRÍGUEZ MARTELL	
REGIDOR	TEODORO MARTÍNEZ MARTÍNEZ	PORFIRIO MARTÍNEZ MAGDALENA
SÍNDICO	MIRNA MARIBEL DELGADO GONZÁLEZ	VICTORIA NABOR NABOR

Regidor de Rep. Proporcional 1 PRD	JUAN IGNACIO MARTINA	FORTINO SANTIAGO ASCENCION
Regidor de Rep. Proporcional 2 PAN	ANTONIO GONZÁLEZ GÓMEZ	DANIEL SANTIAGO ENRÍQUEZ
Regidor de Rep. Proporcional 3 PRI	AMANDA DEL ROSARIO FERNÁNDEZ MELESIO	SILVIA CONCEPCIÓN HERNÁNDEZ
Regidor de Rep. Proporcional 4 PNA	MICAELINO MARTÍNEZ RAMÍREZ	EULOGIO MARTÍNEZ ENRÍQUEZ
Regidor de Rep. Proporcional 5 MORENA	ANASTACIA GÓMEZ MARTÍNEZ	HERLINDA SALAZAR MARTÍNEZ

**TANQUIAN DE ESCOBEDO
PARTIDO REVOLUCIONARIO INSTITUCIONAL**

CARGO	PROPIETARIO	SUPLENTE
PRESIDENTE	MARTIN EDUARDO SÁNCHEZ JONGUITUD	
REGIDOR	NATALY AZUARA HERNÁNDEZ	LUCINA MARTÍNEZ MARTÍNEZ
SÍNDICO	ADIEL AZUARA ZUMAYA	RUBEN SANTOS SANTIAGO
Regidor de Rep. Proporcional 1 PRI	FLOR ÁNGEL GONZÁLEZ MERAZ	MARTHA OLIVA HERNÁNDEZ GARCÍA
Regidor de Rep. Proporcional 2 PRI	ADRIÁN ISAHERBERT LARA	CARLOS MARTÍNEZ SANTIAGO
Regidor de Rep. Proporcional 3 PAN	ROSALVA BAUTISTA MAGDALENA	LAURA SÁNCHEZ HERNÁNDEZ
Regidor de Rep. Proporcional 4 PAN	JOSÉ LEONIDES ZÚÑIGA MERAZ	ELEAZAR FLORES HERNÁNDEZ
Regidor de Rep. Proporcional 5 PNA	DAVID MIRELES AHUMADA	JESÚS ALDERETE MOCTEZUMA

**TIERRA NUEVA
PARTIDO REVOLUCIONARIO INSTITUCIONAL**

CARGO	PROPIETARIO	SUPLENTE
PRESIDENTE	JOEL GOVEA GOVEA	
REGIDOR	GABRIELA ESTRADA LARA	MA. JESUITA CONSEPCION HERNÁNDEZ DONJUAN
SÍNDICO	JUAN HUERTA CABRERA	BERNARDO LUIS OROCIO RUIZ
Regidor de Rep. Proporcional 1 PRI	JUAN FRANCISCO ROSAS GÓMEZ	ROBERTO ROJAS ARREDONDO
Regidor de Rep. Proporcional 2 PRI	ANA FLOR DONJUAN SILVA	DIANA LIZBETH LUCIO TORRES
Regidor de Rep. Proporcional 3 PAN	LILIA GOVEA HUERTA	MARGARITA GALICIA FRÍAS
Regidor de Rep. Proporcional 4 PCP	MAXIMILIANO GALICIA MORENO	JUAN ANTONIO SOSA GALICIA
Regidor de Rep. Proporcional 5 PMC	MARTIN MENDOZA ALMANZA	JOSÉ LUIS EDGARDO NAVARRO FLORES

**VANEGAS
PARTIDO DE LA REVOLUCIÓN DEMOCRÁTICA**

CARGO	PROPIETARIO	SUPLENTE
PRESIDENTE	ROBERTO CARLOS MEDINA HERNÁNDEZ	
REGIDOR	EMILIA OLIVA JIMÉNEZ	JOSEFINA CASTILLO DÍAZ
SÍNDICO	LORETO ORTIZ RODRÍGUEZ	EDUARDO ADRIÁN ROSALES VILLA
Regidor de Rep. Proporcional 1 PRD	NORBERTO MENDOZA GUERRERO	CESAR FERNANDO PUENTE ESTRADA
Regidor de Rep. Proporcional 2 PRD	RAMONA GONZÁLEZ PÉREZ	ROSA HILDA MARTÍNEZ SOLÍS

Regidor de Rep. Proporcional 3 PAN	TOMAS MARTÍNEZ HERNÁNDEZ	FERNANDO MENDOZA BALDERAS
Regidor de Rep. Proporcional 4 PVEM	GERARDO LUIS PÉREZ	FRANCISCO BENITEZ BARRON
Regidor de Rep. Proporcional 5 PNA	FILOMENA ESTRADA LEDEZMA	MARÍA GUADALUPE HERNÁNDEZ SÁNCHEZ

**VENADO
PARTIDO VERDE ECOLOGISTA DE MÉXICO**

CARGO	PROPIETARIO	SUPLENTE
PRESIDENTE	MARTIN ÁLVAREZ MARTÍNEZ	
REGIDOR	VÍCTOR ZENÓN CERDA OVIEDO	DANIEL ALBERTO RAMOS GUARDIOLA
SÍNDICO	ALICIA LOURDES GONZÁLEZ ZAMARRIPA	YESENIA RIVERA MARTÍNEZ
Regidor de Rep. Proporcional 1 PVEM	RAMIRO PÉREZ PÉREZ	EDGAR SAMUEL TREJO REYNA
Regidor de Rep. Proporcional 2 PVEM	ERIKA LAZARO MARTÍNEZ	BEATRIZ MARCELA MATA SALAZAR
Regidor de Rep. Proporcional 3 PAN	MARÍA DEL ROSARIO GONZÁLEZ TENORIO	FLOR DE MARÍA CARRIZALES LÓPEZ
Regidor de Rep. Proporcional 4 PRI	ÁNGEL ZAVALA ÁLVAREZ	JAVIER CARRIZALES ESPINOZA
Regidor de Rep. Proporcional 5 PRD	EVANGELINA CARRIZALES TERRIQUES	MA. GUADALUPE REYES MARTÍNEZ

**VILLA DE ARISTA
PARTIDO REVOLUCIONARIO INSTITUCIONAL**

CARGO	PROPIETARIO	SUPLENTE
PRESIDENTE	JUAN JESÚS SILVERIO GÁMEZ PONCE	
REGIDOR	MA. VICTORIA SERRATO CASTILLO	EDITH ALFARO REYNA
SÍNDICO	JUAN JOSÉ SERNA ALMENDAREZ	VIVIANO CEDILLO LÓPEZ
Regidor de Rep. Proporcional 1 PRI	JUAN GALAVIZ ALFARO	CESAR ANASTACIO TOVAR POZADAS
Regidor de Rep. Proporcional 2 PRI	MARÍA DOLORES CARBAJAL CASTILLO	MAYRA REYNA SÁNCHEZ
Regidor de Rep. Proporcional 3 PAN	ROSA ZAVALA TRISTAN	BLANCA MONSERRAT SALDAÑA MONTELONGO
Regidor de Rep. Proporcional 4 PRD	VÍCTOR TOMAS ARRIAGA GONZÁLEZ	ROQUE REYNA MEDRANO
Regidor de Rep. Proporcional 5 PMC	FRANCISCO JAVIER SERNA MARTÍNEZ	JOSÉ MARÍA GÁMEZ SERNA

**VILLA DE ARRIAGA
PARTIDO REVOLUCIONARIO INSTITUCIONAL**

CARGO	PROPIETARIO	SUPLENTE
PRESIDENTE	ARMANDO BAUTISTA ABAID	
REGIDOR	IRMA RAMÍREZ JUÁREZ	EVA VERÓNICA SERNA LÓPEZ
SÍNDICO	FERNANDO CABRIALES ARANDA	MARIO ANDRÉS CERVANTES CAMARILLO
Regidor de Rep. Proporcional 1 PRI	LAURA ALICIA ACOSTA DELGADO	JUANA MARÍA ESTRADA CRUZ
Regidor de Rep. Proporcional 2 PRI	J. GUADALUPE JASSO ALVARADO	MARTIN MARTÍNEZ RODRÍGUEZ
Regidor de Rep. Proporcional 3 PAN	MARTINA IPIÑA AMAYA	JOSEFINA DELGADO MARTÍNEZ
Regidor de Rep. Proporcional 4 PRD	MARIANO LÓPEZ MACÍAS	AURELIO CARDONA MONTEJANO
Regidor de Rep. Proporcional 5 PVEM	ERNESTO GUTIÉRREZ CUELLAR	DANIEL AGUILAR GUERRERO

**VILLA DE GUADALUPE
PARTIDO REVOLUCIONARIO INSTITUCIONAL**

CARGO	PROPIETARIO	SUPLENTE
PRESIDENTE	RAÚL CASTILLO MENDOZA	
REGIDOR	J JESÚS TRISTAN CHANTACA	HERNANDO GÓMEZ BLANCO
SÍNDICO	MAYRA LÓPEZ MÉNDEZ	ESMERALDA CASTILLO RÍOS
Regidor de Rep. Proporcional 1 PRI	BEVERLY IBARRA GARCÍA	EDITH HERNÁNDEZ RÍOS
Regidor de Rep. Proporcional 2 PRI	JULIÁN PEÑA CUELLO	ROBERTO FRANCISCO OBREGÓN GÁMEZ
Regidor de Rep. Proporcional 3 PAN	ALEYDA OROZCO MARTÍNEZ	ADRIANA MARTÍNEZ GARCÍA
Regidor de Rep. Proporcional 4 PMC	GELACIA LARA BELTRAN	MARÍA EUGENIA CHÁVEZ CRUZ
Regidor de Rep. Proporcional 5 PMC	JOSÉ LUIS VERASTEGUI PEÑA	ADRIÁN TREJO PEÑA

**VILLA DE LA PAZ
PARTIDO REVOLUCIONARIO INSTITUCIONAL**

CARGO	PROPIETARIO	SUPLENTE
PRESIDENTE	JUAN RITO GARCÍA PEÑA	
REGIDOR	CESAR ALEJANDRO MAGAÑA SANDOVAL	JOSÉ MARCOS HERNÁNDEZ SALAZAR
SÍNDICO	FLOR SAMARA VÁZQUEZ RAMÍREZ	ERICKA LILIANA VÁZQUEZ CARRIER
Regidor de Rep. Proporcional 1 PRI	CLAUDIA MERCEDES AGUILAR	MA. DOLORES SOLÍS CASTILLO
Regidor de Rep. Proporcional 2 PRI	LUIS YOVANI REYES SOTO	BLADIMIR LOREDO CAPETILLO
Regidor de Rep. Proporcional 3 PAN	RUBÍ ESMERALDA MARTÍNEZ MOLINA	DALILA MUÑOZ RETA
Regidor de Rep. Proporcional 4 PCP	MARÍA DE LA LUZ CASTILLO RODRÍGUEZ	AGUSTINA SÁNCHEZ ZAPATA
Regidor de Rep. Proporcional 5 PMC	RUBÉN MARTÍNEZ GAYTAN	JUAN DIEGO SILVA MARTÍNEZ

**VILLA DE RAMOS
PARTIDO REVOLUCIONARIO INSTITUCIONAL**

CARGO	PROPIETARIO	SUPLENTE
PRESIDENTE	EDGAR ADÁN TISCAREÑO ÁLVAREZ	
REGIDOR	ARTURO ORTIZ HERNÁNDEZ	BENJAMÍN BECERRA MORALES
SÍNDICO	MARTHA MORALES RODRÍGUEZ	NANCY FABIOLA GALVÁN JIMÉNEZ
Regidor de Rep. Proporcional 1 PRI	OFELIA RUIZ PUENTE	MA. JUANA ALFARO ALFARO
Regidor de Rep. Proporcional 2 PRI	JESÚS MORALES LÓPEZ	RAMON ESPARZA LOZANO
Regidor de Rep. Proporcional 3 PAN	J JESÚS GONZÁLEZ GONZÁLEZ	URIEL MARTÍNEZ SÁNCHEZ
Regidor de Rep. Proporcional 4 PT	FIDEL JIMÉNEZ MORALES	WENSESLADO MORALES BECERRA
Regidor de Rep. Proporcional 5 PES	EDUARDO ORTIZ GARCÍA	JOSÉ SALVADOR CAMARILLO GONZÁLEZ

**VILLA DE REYES
ALIANZA PARTIDARIA
PRI-PVEM**

CARGO	PROPIETARIO	SUPLENTE
PRESIDENTE	JUAN GABRIEL SOLÍS AVALOS	
REGIDOR	LUIS RAYMUNDO RAMÍREZ MELÉNDEZ	RUBÉN GALAVIZ ORTIZ
SÍNDICO	JAZMIN TORRES SAUCEDO	MÓNICA CHIQUITO MARTÍNEZ

Regidor de Rep. Proporcional 1 PRI	OSCAR JOEL MONROY ZAVALA	JOSÉ GERARDO ESPINOZA ORTA
Regidor de Rep. Proporcional 2 PRI	ROSA ISELA FONSECA RICO	MA. TRINIDAD ALARCÓN ROBLEDO
Regidor de Rep. Proporcional 3 PAN	MA ELENA GARCÍA DÍAZ	MA. GRACIELA PÉREZ SÁNCHEZ
Regidor de Rep. Proporcional 4 PCP	BERNARDO IVON TERÁN	JOSÉ PUEBLA ORTIZ
Regidor de Rep. Proporcional 5 PCP	LETICIA MORENO LARA	MA. ESTHER ALMENDAREZ LARA

VILLA HIDALGO
ALIANZA PARTIDARIA
PRI-PVEM

CARGO	PROPIETARIO	SUPLENTE
PRESIDENTE	GABRIEL GUTIÉRREZ CORTES	
REGIDOR	ROSA MGIL TREVIÑO	MARCELA GONZÁLEZ CARRIZAL
SÍNDICO	ESTEVAN ZAMARRIPA GARCÍA	FRANCISCO RIVERA MORALES
Regidor de Rep. Proporcional 1 PRI	J ANTELMO MATA LOPEZ	JE ROBERTO MATA BISINAIS
Regidor de Rep. Proporcional 2 PRI	MARÍA CONZUELO CASTILLO MARTÍNEZ	AMALIA AGUILAR MORENO
Regidor de Rep. Proporcional 3 PAN	ANCELMA CARRIZAL AGUILLON	TANIA YEDRA HERNÁNDEZ
Regidor de Rep. Proporcional 4 PAN	MARIO GAYTAN SALAS	ANTONIO ORTEGA RODRÍGUEZ
Regidor de Rep. Proporcional 5 PVEM	CARLOS GÁMEZ MONTELONGO	DOMINGO CHÁVEZ VARGAS

VILLA JUÁREZ
PARTIDO ACCIÓN NACIONAL

CARGO	PROPIETARIO	SUPLENTE
PRESIDENTE	JUAN MANUEL SÁNCHEZ MARTÍNEZ	
REGIDOR	ANGÉLICA PÉREZ AZUA	ARACELI HERNÁNDEZ CASTRO
SÍNDICO	FLORIBERTO JIMÉNEZ TORRES	JESÚS ÁNGEL BALDERAS CASTILLO
Regidor de Rep. Proporcional 1 PAN	JUAN MARES CASTRO	ARNULFO COLLAZO GUZMÁN
Regidor de Rep. Proporcional 2 PAN	MARÍA ELIZABETH SÁNCHEZ LUNA	GRACIELA GONZÁLEZ HERNÁNDEZ
Regidor de Rep. Proporcional 3 PRI	JUANA MARÍA IZAGUIRRE VILLANUEVA	MARÍA GUDELIA MADRIGALES RODRÍGUEZ
Regidor de Rep. Proporcional 4 PRI	EFRÁIN PORTALES GONZÁLEZ	FERNANDO ANTONIO GONZÁLEZ GONZÁLEZ
Regidor de Rep. Proporcional 5 PT	EDITH OSORNIA ZAMARRIPA	FLORA GÁMEZ CHÁVEZ

XILITLA
PARTIDO ACCIÓN NACIONAL

CARGO	PROPIETARIO	SUPLENTE
PRESIDENTE	JAVIER PACHECO SÁNCHEZ	
REGIDOR	DELFINA ELIZABETH VIGGIANO MARTÍNEZ	LETICIA BALDERAS VIGGIANO
SÍNDICO	FIDENCIO MONTES VILLEDA	JOSÉ LEOPOLDO GÓMEZ MARTÍNEZ
Regidor de Rep. Proporcional 1 PAN	ADELAIDA AQUINO AQUINO	BERTHA ESTELA PÉREZ ESTRADA

Regidor de Rep. Proporcional 2 PAN	JUAN MARCOS GARCÍA HERNÁNDEZ	ALFONSO LÓPEZ SALAS
Regidor de Rep. Proporcional 3 PRI	RAÚL HERNÁNDEZ JOSEFA	JAIME HERNÁNDEZ SANTIAGO
Regidor de Rep. Proporcional 4 PRI	ARACELY VILLEDA PULIDO	MARÍA DOLORES OLGUÍN MORENO
Regidor de Rep. Proporcional 5 PVEM	GREGORIO CRUZ MARTÍNEZ	ARMANDO JIMÉNEZ GREGORIO

ZARAGOZA
ALIANZA PARTIDARIA
PT-PMC

CARGO	PROPIETARIO	SUPLENTE
PRESIDENTE	JAVIER GÓMEZ REINA	
REGIDOR	ANA MARÍA RODRÍGUEZ ZARATE	MARÍA ARACELI PÉREZ ORTA
SÍNDICO	RAFAEL ALVARADO MARTÍNEZ	JOSÉ LUIS SANTANA CARRILLO
Regidor de Rep. Proporcional 1 PT	AMADA GUADALUPE MORALES ZAVALA	HERLINDA ZAVALA CABRERA
Regidor de Rep. Proporcional 2 PRI	JOSÉ REFUGIO SANTANA RUIZ	FLAVIO MUÑIZ NÁJERA
Regidor de Rep. Proporcional 3 PRI	ELIZABETH ZARATE ALVARADO	ARACELI AMAYA ROCHA
Regidor de Rep. Proporcional 4 PCP	DAVID SÁNCHEZ VALERO	EPIFANIO ALVARADO SALAZAR
Regidor de Rep. Proporcional 5 PVEM	ELVIA FLORES LÓPEZ	GLORIA GRICELDA SALAZAR FRANCO

MTRA. LAURA ELENA FONSECA LEAL
CONSEJERA PRESIDENTA
(RÚBRICA)

LIC. HÉCTOR AVILÉS FERNÁNDEZ
SECRETARIO EJECUTIVO
(RÚBRICA)

MUNICIPIO DE SAN LUIS POTOSÍ		
Relación de Bienes Muebles que componen su patrimonio		
Al 31 de diciembre de 2017		
Cantidad	Descripción del Bien	Valor en libros
1	(CPU SERVIDOR)	17,749.99
2	ALCOHOLIMETRO	52,981.48
19	ARCHIVERO	31,225.58
1	AUTOMOVIL CHEVY	90,500.00
1	AUTOMOVIL SENTRA	220,000.00
1	AUTOMOVIL TSURU	113,680.00
3	BALANZA PORTATIL	4,140.00
35	BANCO	10,062.50
1	BANCOS	177.50
2	BÁSCULA DIGITAL	1,067.20
10	BOTARGA	87,000.00
2	BURO DE MADERA	1,104.00
1	CAFETERA	2,154.00
4	CAMARA DE VIDEOVIGILANCIA (BALA)	9,400.00
4	CAMARA DE VIDEOVIGILANCIA (DOMO)	9,400.00
1	CAMION CHASIS CAB.	328,900.00
1	CAMIONETA PATRIOT SPORT	264,900.00
50	CARRITO CONTENEDOR	36,282.50
1	CARRO DE HERRAMIENTA	6,425.13
1	CASITA DE JUEGOS (Palapa)	4,492.68
7	CESTO PAPELERO	700.35
448	CHALECO ANTIBALAS	9,821,952.00
1	CONTROLADORA DE MULTIMEDIA	475,600.00
1	CPU	10,006.29
4	DIADEMA INALAMBIRICA	23,455.24
3	DISCO DURO	5,484.15
1	DISCO DURO/EXTERNO	1,970.00
1	DISPENSADOR DE AGUA	2,760.80
1	DUPLEXER	6,500.00
1	DVR (CIRCUITO CERRADO)	2,800.00
1	ELECTROESTIMULADOR TRANSCUTANEO	796.51
2	ENGARGOLADORA	3,800.00
1	EQUIPO	1,589.20
2	ESCALERA	1,388.82
3	ESCRITORIO	8,526.00
39	ESTANTE	17,357.43
2	ESTANTE CON 3 ENTREPAVOS	672.98
14	ESTANTERIA	7,793.70
16	EXTINTOR	10,821.42
1	IMPRESORA LASERJET	3,951.52
4	LIBRERO DOBLE	4,692.00
14	LIBRERO SENCILLO	12,992.70
102	MESA BINARIA	35,072.70
7	MESA DE TRABAJO	10,674.30
12	MESA INFANTIL	3,312.00
16	MESA P/COMPUTADORA	11,684.00
1	MESAS DE TRABAJO	1,524.90
1	MESAS RECTANGULARES	1,524.90
2	MICROFONO	2,599.98
1	MICROSCOPIO MONOCULAR	3,335.00
1	MIRA TELESCOPICA (DIURNA)	13,026.75
2	MOBILIARIO Y EQUIPO EDUCACIONAL	8,985.36
2	MODULO DE CAPTURISTA	9,428.32
2	MODULO EJECUTIVO	40,480.00
1	MONITOR (CIRCUITO CERRADO)	1,900.00
9	MOTO INFANTIL	23,370.93
2	MOTOBOMBA	3,777.44
2	MUEBLE REVISTERO	1,543.30
3	NO BRAKE	9,142.50
4	Palanca de Mando (P/Video cámara)	27,492.00
1	Palanca de Mando (P/Video cámara)	6,873.00
4	PANTALLA	42,332.06
1	PANTALLA LCD	12,998.96
24	PANTALLA LED	3,537,327.80
1	PERSIANA	1,021.28
2	PERSIANA ENROLLABLE	978.60
11	PINTARRON	9,487.50
4	PIZARRON	3,289.00
2	PORTA BEBE	7,192.00
1	PORTA CPU	138.00
42	PUPITRES	7,728.00
1	RADIO MOVIL (BASE)	6,728.00
11	REGULADOR	2,340.25
11	ROTAFOLIO CUADRIPE	5,047.35
1	SERVIDOR	398,475.23
6	SILLA	1,563.12

2	SILLA APILABLE	685.40
1	SILLA AUXILIAR	346.15
103	SILLA DE VISITA	27,184.84
48	SILLA INFANTIL	4,140.00
1	SILLA SECRETARIAL	578.33
1	SISTEMA DE MICROFONO INALAMBRICO	1,898.00
2	SOFA	4,032.00
1	SOFA 2 PLAZAS	3,596.00
1	SOFA 3 PLAZAS	4,767.60
1	SOFTWARE	373,984.00
1	SOPORTE P/ PANTALLA	1,448.84
42	SOPORTE PARA LIBROS	1,497.30
1	SOPORTE PARA PANTALLA	4,640.00
7	SWITCH	29,074.76
4	TABLET	4,198.96
2	TECLADO SINTETIZADOR	23,100.08
2	TIMBALES/O PAILAS(JUEGO)	11,490.96
10	TOLDO	46,400.00
1	TORRE DE COMUNICACION	81,548.00
31	VIDEO CAMARA	859,270.00
4	VIDEO PROYECTOR	27,614.48
1	WORKSTATION	22,620.00
1	(DUO) DIM DE MEMORIA	1,144.25
1	(QUIJADAS DE LA VIDA)	158,374.55
1	ARCHIVERO	1,475.96
1	08 PARES DE GUANTES P/FULL-CONTACT	2,078.63
1	1 BASCULA P/BEBE	609.50
1	1 CUBIERTA RECTA	613.87
5	1 ESTANTE	2,489.95
3	1 ESTANTERIA	2,484.99
1	1 JUEGO DE SOPORTES MECANICOS (2)	483.00
1	1 MESA RECTANGULAR	1,524.90
1	1 PAPELERA	271.04
1	1 PAR DE RADIOS WALKIE TALKIE	1,035.00
1	1 PAR DE RADIOS WALKIE TALKIES	1,035.00
2	1 PINZA DE TRASLADO	2,254.00
7	1 PORTA C.P.U.	6,085.80
6	1 PORTA TECLADO	4,445.90
1	1 POSTE DE 3 VIAS	750.00
1	1 SILLA DE VISITA	260.52
1	1 SILLA DE VISTA	260.22
1	1 TAMBO P/BASURA	350.00
1	10 DEPOSITOS P/BASURA	1,005.00
1	10 JGOS.MANGOS P/MANCUERN	1,725.00
1	10 PARES DE GUANTES P/BOX	8,970.00
4	10 PERSIANAS ENROLLABLES	19,572.00
1	10 POSTES Y 20 ENTREPAYOS P/ESTANTERO	2,312.14
1	10 SILLAS APILABLES	1,637.60
1	10 SILLAS DE VISITA	2,605.20
1	109 CUBIERTAS DE PISO P/ESTANTERIA	24,199.20
1	11 PERSIANAS ENROLLABLES	5,382.30
1	12 ESPEJOS VAGINALES	2,070.00
1	12 ESTANTERIAS	5,976.00
1	12 PERSIANAS	7,927.69
1	12 PERSIANAS ENROLLABLES	5,871.60
1	13 CORTINAS C/CORTINEROS	2,300.00
1	14 MONTENES	3,727.50
1	14 PERSIANAS ENROLLABLES	6,850.20
3	14 SILLAS DE VISITA	10,944.50
1	15 CONCENTRADORES	13,364.10
1	15 PERSIANAS ENROLLABLES	7,339.50
1	16 DISCOS STANDAR P/BARRA	1,738.80
1	17 CESTOS PAPELERS	1,913.35
1	19 CARETAS PROTECTORAS	5,940.21
4	2 ARCHIVEROS	15,130.48
1	2 BAFLES C/BOCINA	3,200.00
1	2 BARRAS DE PUNTA	13,599.97
1	2 BARRERAS DE CONTROL AUTOMATICO	32,197.14
1	2 BOCINAS	1,850.00
1	2 CESTOS P/PAPEL	99.00
1	2 ESCUPIDERAS REDONDAS	400.00
2	2 ESTANTERIAS	1,991.98
2	2 ESTANTES	2,496.77
1	2 JGOS.D/CABLE PARALELO	43.60
1	2 LECTORES DE TARJETA	14,767.75
1	2 MESAS RECTANGULARES	3,049.80
1	2 MESAS DE CENTRO	3,916.00
1	2 PANEL C/CRISTAL	4,669.00
2	2 PERSIANAS	2,642.56
7	2 PERSIANAS ENROLLABLES	6,850.20
1	2 PINTARRONES	1,600.00
1	2 PINZAS KELLY RECTA DE 14 Y 16 CMS	1,120.10

1	2 RECONOCIMIENTOS	100.00
3	2 REPISAS	300.00
1	2 SILLAS DE VISITA	521.04
37	2 SILLAS DE VISITA	19,336.47
1	2 TAMBOS	100.00
1	20 PERSIANAS ENROLLABLES	9,785.22
1	200 GANCHOS PARA CERDOS	778.80
1	22 PERSIANAS ENROLLABLES	10,764.60
1	23 PERSIANAS ENROLLABLES	11,253.90
1	24 POSTES P/ESTANTERIA	1,197.84
1	3 CESTOS P/PAPELES	999.81
1	3 ESCALERAS DE TUJERA	1,043.04
2	3 ESTANTERIAS	2,988.00
1	3 ESTUCHES DE DIAGNOSTICO	7,327.80
1	3 GRAPADORAS	63.43
3	3 MESAS DE TRABAJO	12,580.40
1	3 MESAS PARA MAESTRO	1,017.75
3	3 MESAS RECTANGULARES	13,724.13
1	3 MICROFONOS	1,466.25
1	3 PERSIANAS	1,981.93
1	3 PERSIANAS ENROLLABLES	1,467.90
1	3 PIZONES	450.00
1	3 REGULADORES	676.20
1	3 REPISAS	100.00
2	3 SILLAS DE VISITA	1,563.12
1	3 TELEFONOS UNILINEA	580.12
1	30 DISCOS OLIMPICOS	4,347.00
1	300 GANCHOS P/RES (NUEVO)	742.50
1	39 PORTA LIBROS	2,047.50
1	4 CESTOS P/PAPELES	372.60
1	4 COMODOS P/ADULTOS	1,794.00
1	4 JUEGOS DE BOCINAS	480.00
1	4 MESAS DE TRABAJO	6,099.60
1	4 MESAS P/LAVADO DE VICERAS	25,728.95
2	4 MESAS RECTANGULARES	12,199.24
1	4 PERSIANAS	2,642.56
1	4 SILLAS APILABLES	2,093.00
2	4 SILLAS DE VISITA	2,083.16
1	4 SILLONES DE VISITA	1,260.40
1	40 POSTES	1,577.80
1	44 DISCOS P/BARRAS	2,760.00
1	44 LOCKER	25,534.48
1	47.10 M2 PERSIANAS ENROLLABLES	20,586.60
1	49 ENTREPAYOS	5,920.72
1	5 ARCHIVEROS	9,456.55
1	5 CENICEROS	2,999.47
1	5 MESAS RECTANGULARES	7,624.50
3	5 PERSIANAS ENROLLABLES	7,339.50
1	5 PERSIANAS ENROLLABLES	2,446.50
2	5 SILLAS DE VISITA	1,771.85
1	50 ENTREPAYOS	1,794.00
1	50 GANCHOS PARA CERDOS	173.25
1	569 GANCHOS P/RES	1,991.50
1	59 GANCHOS D/ARBOL P/VICERAS D/PORCIN	206.50
1	6 BURETAS P/LABORATORIO	2,559.90
1	6 CAJAS	2,280.00
1	6 CESTOS P/PAPELES	1,999.62
2	6 ESPEJOS VAGINALES	2,070.00
1	6 MESAS DE TRABAJO	9,149.46
1	6 PAPELERAS	248.05
1	6 POSTES HECHIZOS	1,800.00
2	6 REPISAS	9,832.50
2	6 SILLAS DE VISITA	3,126.12
1	6 TAPETES	115,000.00
1	60 CESTOS	20,976.00
1	63 ESTANTERIAS	40,708.99
1	64 DISCOS P/MANCUERNA	3,036.00
1	7 ESTANTERIAS	3,486.00
1	7 PERSIANAS	4,624.48
4	7 PERSIANAS ENROLLABLES	13,700.40
1	7 REGULADORES	1,328.25
1	8 ESTANTES	6,003.18
1	8 PERSIANAS ENROLLABLES	3,914.40
1	8 POSTES P/UNIFILA	4,397.60
2	8 SILLAS DE VISITA	2,884.16
1	8.90 M2 PERSIANAS ENROLLABLES	3,898.92
1	9 CORTINAS	23,000.00
1	9 ESTANTERIAS	4,482.00
2	9 PERSIANAS ENROLLABLES	8,807.40
1	9 SILLAS DE VISITA	2,344.68
1	95 KGS.DISCOS STANDARD	3,325.00
1	ABONADORA CARGADORA	25,000.00

1	ABREPATAS NEUMATICO	8,970.00
1	ABRIDOR DE PUERTAS	8,883.68
2	ACCES (APARATO P/ACCESO A LA RED INAL	10,350.00
2	ACCES POINT	7,617.94
6	ACCES POINT WIRELESS	5,514.48
23	ACCESORIOS	14,385.83
8	ACCESORIOS DE HERRAMIENTAS	7,770.92
18	ACCESORIOS MEDICOS	24,602.77
3	ACCESORIOS P/BAJO	1,500.00
1	ACCESORIOS P/BOMBERO	19,660.40
1	ACCESORIOS P/PATRULLA	46,050.00
1	ACCESORIOS Y/O CONSUMO	500.00
42	ACCESS POINT	277,241.46
2	ACCESS POINT (ENLACE REMOTO)	14,598.74
2	ACCESS POINT AIRONET	30,009.20
1	ACONDICIONAMIENTO AMBULANCIA	133,260.50
1	ACRILETA TRANSPARENTE	631.58
1	ACROBAT PRO X	7,760.40
1	ACUARELA 'HACIENDA LA PARADA'	1,250.00
1	ACUMULADOR DE 27 PLACAS AMERICA	2,645.00
1	ADAPTADOR DE CORRIENTE P/LAPTOP	1,161.50
1	ADAPTADOR DE TRIPIE SONY	2,938.25
1	ADOBE CREATIVE SUITE	33,854.00
1	ADOBE PREMIERE PRO	13,340.00
1	ADORNOS (ANGELES)	33,202.80
2	AEREAADOR SUMERGIBLE	100,090.63
2	AFILADOR ELECTRICO	3,563.52
1	AFILADORA DE CADENA PARA MOTOSIERRA	11,658.00
1	AGENDA ELECTRONICA	2,897.00
30	AIRE ACONDICIONADO	624,484.05
1	AIRE ACONDICIONADO (DIRECCION)	25,912.90
1	AIRE ACONDICIONADO (ENLACES)	79,802.04
1	AIRE ACONDICIONADO (FANCOIL)	120,112.69
2	AIRE ACONDICIONADO (MINI SPLIT)	22,654.80
4	AIRE ACONDICIONADO (Minisplit)	57,907.20
1	AIRE ACONDICIONADO (RECEPCION)	120,112.69
1	AIRE ACONDICIONADO (SOTANO)	120,112.69
1	AIRE ACONDICIONADO / CLIMA, CON O SI	25,912.90
1	AIRE ACONDICIONADO DE LA UAM	2,161,331.96
3	AIRE ACONDICIONADO/EVAPORADORA FAN CO	41,401.88
1	AIRE ACONDICIONADON TIPO MINISPLIT	13,259.50
1	ALACENA	250.00
1	ALARMA P/AUTOMOVIL EXCLUSIVE	2,932.50
9	ALBARDON	124,258.50
1	ALCOHOLIMETRO	1,667.50
1	ALICANTE RECTO CROM GRUESO 6"	878.60
2	ALICANTE RECTO CROMA 4.5"	1,394.06
1	ALICANTE RECTO CROMA GRUESO 6"	878.60
4	ALMACEN DEPOSITO	21,973.88
3	ALTA VOZ,MEGAFONO	4,135.00
2	AMALGAMADOR	2,499.25
4	AMALGAMADOR ELECTRICO	5,355.42
2	AMARRE P/MALACATE	500.00
3	AMBULANCIA	1,389,863.01
1	AMBULANCIA CHEVROLET	6,900.00
4	AMBULANCIA FORD	1,105,650.00
1	AMBULANCIA FORD ECONOLINE	375,000.00
1	AMPERIMETRO DE GANCHO	398.18
16	AMPLIFICADOR	93,046.97
4	AMPLIFICADOR 45W P/CD	11,500.00
1	AMPLIFICADOR C/ALTAVOCES	2,178.00
1	AMPLIFICADOR C/CASETERA	850.00
2	AMPLIFICADOR DE SEÑAL	30,160.00
1	AMPLIFICADOR DE VIDEO	22,500.00
2	AMPLIFICADOR MEZCLADOR	918.00
6	AMPLIFICADOR P/ BAJO	23,110.98
3	AMPLIFICADOR P/ GUITARRA	9,870.03
1	AMPLIFICADOR P/AUDIFONOS	2,890.00
6	AMPLIFICADOR P/BAJO	23,110.98
20	AMPLIFICADOR P/GUITARRA	72,120.34
1	AMPLIFICADOR PEAVEY MP4 PLUS	4,200.00
1	ANALIZADOR DE HEMOGLOBINA	15,660.00
3	ANAQUEL (ESTANTE)	2,470.80
6	ANAQUEL P/ARCHIVO	7,479.96
26	ANDAMIO	148,752.00
1	ANDAMIO C/TABLONES	12,800.00
5	ANTENA	9,923.17
1	ANTENA ACCES POINT	19,144.45
2	ANTENA BASE	2,395.45
1	ANTENA BASE MAXAAD VHF	680.80
4	ANTENA BLINDADA P/GEORADAR	574,155.53
7	ANTENA DE ALTA FRECUENCIA	25,821.22

1	ANTENA DE ALTA FRECUENCIA,MASTIL	10,120.00
3	ANTENA DE ALTA GANANCIA	1,204.05
11	ANTENA DE EQUIPO DE COMUNICACION	235,070.99
10	ANTENA DIRECCIONAL	51,040.00
1	ANTENA HUSTLER	2,573.24
1	ANTENA HUSTLER GT-150.2 EN BANDA VHF	2,272.40
1	ANTENA MAXRAD	192.28
8	ANTENA MAXRAD MUF-4505 EN BANDA UHF	3,426.08
1	ANTENA MOVIL HUSTLER	472.65
2	ANTENA OMNI	1,773.18
2	ANTENA OMNIDIRECCIONAL	2,471.76
4	ANTENA P/INTERNET, ENLACE INALAMBRICO	104,564.37
1	ANTENA PARABOLICA	9,450.52
1	ANTENA PARARRAYOS	46,376.80
1	ANTENA PORTATIL	88.00
1	ANTENA RINGO	159.92
1	ANTENA RINGO AEREA EN BANDA VHF	454.25
1	ANTENA SUSCRIBER	19,144.45
1	ANTENA UHF REPETIDOR	3,133.75
1	ANTENA VHF	220.00
1	ANTENA, ENLACE INALAMBRICO	22,968.00
1	APARATO DE AIRE ACOND.	13,887.40
9	APARATO DE AIRE ACONDICIONADO	180,837.20
1	APARATO DE RAYOS X	16,088.50
1	APARATO DE RAYOS X DENTAL	18,630.00
1	APARATO DE ULTRASONIDO	9,016.75
1	APARATO TELEFONICO	1,092.25
3	APARATO TELEFONICO UNILINEA	1,805.50
2	APARATO TENS (ELECTROTERAPIA)	5,108.59
7	APISONADOR VIBRATORIO	120,565.72
5	APUNTADOR LASSER	3,967.50
1	ARADO	22,500.00
1	ARBOL DE NAVIDAD	73,080.00
3	ARCHITORIO	7,380.28
1036	ARCHIVERO	2,345,322.24
2	ARCHIVERO C/CAJA FUERTE	13,800.00
60	ARCHIVERO DE MADERA	140,121.53
39	ARCHIVERO HORIZONTAL	141,506.36
146	ARCHIVERO METALICO	539,847.72
13	ARCHIVERO VERTICAL	54,733.14
2	ARCO META INFLABLE	46,388.40
1	ARIETE	8,799.73
1	ARIETE HIDRAULICO	28,263.97
2	ARIETE METALICO	22,037.68
44	ARMA DE FUEGO (REPLICA)	129,030.00
22	ARMAS DE FUEGO(REPLICA)	94,116.00
1	ARRANCADOR	1,230.50
9	ARRANCADOR P/MOTOR	11,546.00
1	ARREGLO NACIMIENTO	33,202.80
1	ARROWSTICK DE 47"	4,646.00
1	ART. DE COCINA	500.00
1	ART. DE CONSUMO	500.00
3	ARTESANIA	300.00
1	ARTESANIAS	100.00
2	ARTICULOS DE CONSUMO	776.00
2	ASPERSOR	1,440.00
1	ASPERSOR (MOCHILA)	908.28
1	ASPERSOR MANUAL TIPO MOCHILA	718.75
38	ASPERSORA	1,958,449.00
1	ASPERSORA MANUAL	650.00
1	ASPIRADOR	8,498.50
2	ASPIRADOR DE SECRECION	11,386.16
1	ASPIRADOR DE SECRECION ELEC. PORTATIL	9,775.00
1	ASPIRADOR DE SECRECIONES ELECTRONICO	7,458.90
1	ASPIRADOR DE SUCCION	3,200.00
1	ASPIRADOR ELECTRICO DE SECRECION	3,500.00
1	ASPIRADOR ELECTRICO PORTATIL	12,688.00
1	ASPIRADOR P/FLEMAS	4,151.58
13	ASPIRADORA	40,211.65
6	ASPIRADORA P/JARDIN	16,905.00
6	ASTA BANDERA	7,348.01
1	ASTA BANDERA NACIONAL MEX	1,800.00
2	ASTA C/BANDERA	3,600.00
4	ASTA C/BANDERA NACIONAL	7,200.00
1	ASTA DE LATON	1,000.00
1	ASTA EMBLEMA DE SAN LUIS	1,800.00
1	ASTA EXTERIOR	1,000.00
1	ASTA P/BANDERA	1,000.00
1	ATRIL	3,162.50
1	ATRIL P/TAROLA MAPEX	157.48
1	ATRIL PARA BIOMBO LUDWING	282.48
1	ATURDIDOR HIDRONEUMATICO	194,880.00

1	AUDIFONO	899.99
1	AUDIFONOS	1,850.00
1	AUDIO DOPPLEX	5,175.00
30	AUDIO GUIA	409,860.00
1	AUTO ESTEREO	3,199.30
2	AUTOBUS INTERNATIONAL DE PASAJEROS	1,274,000.00
1	AUTOBUS TIPO GRANADERO	1,195,000.00
1	AUTOCAD 2009	33,561.73
1	AUTOCAD FULL PRODUCT	31,588.20
2	AUTOCAD MAP 3D	109,378.89
3	AUTOCAD MAP3	227,079.00
1	AUTOCLAVE	12,800.00
1	AUTOCLAVE (ESTERILIZADOR)	10,999.00
2	AUTOCLAVE (ESTERILIZADOR)	24,920.00
1	AUTODESK INFRAESTRUCTURE MAP SERVER	26,827.00
19	AUTOMOVIL	6,447,675.59
5	AUTOMOVIL (CHARGER)	2,427,904.50
4	AUTOMOVIL (CHARGER)	1,942,322.70
1	AUTOMOVIL (MALIBU)	308,300.00
1	AUTOMOVIL (CHARGER)	485,580.90
1	AUTOMOVIL (CHARGER)	485,580.00
10	AUTOMOVIL (PATRULLA)	5,485,000.00
1	AUTOMOVIL ATTITUD	146,900.00
1	AUTOMOVIL ATTITUDE	163,500.00
1	AUTOMOVIL CHARGER	509,900.00
1	AUTOMOVIL CHEVROLET	84,335.00
2	AUTOMOVIL CHEVROLET (CHEVY)	178,500.00
1	AUTOMOVIL CHEVROLET ASTRA	149,000.00
4	AUTOMOVIL CHEVROLET CHEVY	390,254.90
1	AUTOMOVIL CHEVROLET MONZA	88,000.00
1	AUTOMOVIL CHEVY	92,113.00
6	AUTOMOVIL DODGE STRATUS	648,482.50
3	AUTOMOVIL FORD FIESTA	319,430.02
2	AUTOMOVIL FORD IKON	180,214.00
1	AUTOMOVIL I10	120,900.00
1	AUTOMOVIL MATIZ	105,200.00
2	AUTOMOVIL NISSAN	170,800.00
7	AUTOMOVIL NISSAN (TSURU)	598,755.07
2	AUTOMOVIL NISSAN PLATINA	173,600.00
2	AUTOMOVIL NISSAN SENTRA	371,502.85
22	AUTOMOVIL NISSAN TSURU	2,035,735.51
1	AUTOMOVIL POINTER GT	111,200.00
5	AUTOMOVIL SENTRA	982,168.30
3	AUTOMOVIL TIIDA	448,485.00
31	AUTOMOVIL TSURU	3,548,765.00
1	AUTOMOVIL VOLKSWAGEN SEDAN	70,791.00
1	BAVERA (GRANDE)	750.00
58	BAFLE	310,153.96
1	BAFLE (SUBWOOFER)	19,637.93
2	BAFLE (BOCINA)	12,760.00
2	BAFLE (SISTEMA PORTABLE ULTRACOMPACTO	24,000.00
1	BAFLE 1S 3200W	3,486.79
2	BAFLE 15"	7,949.98
2	BAFLE 2 VIAS	12,226.40
11	BAFLE AMPLIFICADO	57,114.01
3	BAFLE AMPLIFICADOR	15,811.40
2	BAFLE BIOAMPLIFICADO	5,680.00
1	BAFLE C/BOCINA Y TWEETERS	375.25
1	BAFLE C/BOCINA Y TWEETER	375.25
7	BAFLE C/TRIPIE	28,000.00
2	BAFLE DE FABRICACION PROPIA	2,035.50
7	BAFLE DE2800 W	21,187.53
4	BAFLE PASIVO DE 15"	9,439.96
8	BAFLES	22,737.94
2	BAFLES (SUBWOOFERS)	42,379.98
3	BAFLES C/BOCINA	7,245.00
1	BAFLES C/BOCINAS	2,415.00
2	BAFLES P/ SONIDO	3,876.72
2	BAFLES TIPO BALLENA	11,270.00
2	BAFLES,BOCINA,TROMPETA P/SONIDO	15,640.00
1	BAJO TRB	12,800.00
2	BALIZA	1,035.00
1	BALIZA PINTADA	190.08
2	BALIZA/BASTON DE APLOMAR	3,450.00
107	BANCA	78,665.88
1	BANCA 3 PLAZAS	807.30
1	BANCA (BAT.) D/3 PLAZAS	456.28
22	BANCA 2 PLAZAS	29,530.07
62	BANCA 3 PLAZAS	138,027.46
1	BANCA 3 PLAZAS SIN BRAZOS	889.06
37	BANCA 4 PLAZAS	79,814.40
10	BANCA 5 PLAZAS	16,952.64

1	BANCA D/VARIAS PLAZAS	979.00
1	BANCA D/VISITAS 3 PLAZAS	979.00
1	BANCA DE 3 PLAZAS	1,014.30
39	BANCA DE 4 PLAZAS	70,104.54
12	BANCA DE MADERA	13,110.00
17	BANCA DE TRES PLAZAS	13,724.10
3	BANCA DE VISITA 2 PLAZAS	3,777.75
4	BANCA DE VISITA 3 PLAZAS	7,015.00
17	BANCA DE VISITA 4 PLAZAS	39,295.50
1	BANCA DISEÑO ESPECIAL	920.00
5	BANCA HECHIZA	1,750.00
27	BANCA METALICA	100,926.40
1	BANCA P/PECHO	793.50
1	BANCA RECIBIDOR DE 4 PLAZAS	1,379.13
1	BANCA/RECEPCION	177.50
71	BANCO	16,484.05
8	Banco Alto	3,999.92
1	BANCO BASURERO	150.00
1	BANCO CHAMPION	324.80
1	BANCO DE ALTURA	324.80
1	BANCO DE UN PELDAÑO	324.80
13	BANCO GIRATORIO	8,155.39
1	BANCO JIRAFÁ HECHIZO	90.85
1	BANCO P/GUITARRA	134.99
1	BANCO P/MANICURE	690.20
2	BANCO P/MESA DE EXPLORACION	1,134.66
1	BANCO P/RESTIRADOR	350.00
40	BANCO PARA AEROBICS	24,150.00
2	BANCO PARA/PEDICURE	1,155.36
1	BANCO PECHO INCLINADO	3,800.00
1	BANCO PREDICADOR	3,200.00
1	BANDA TRANSP.D/CUEROS	6,900.00
8	BANDERA	2,100.00
5	BANDERA A ESCALA	500.00
1	BANDERA ASTA Y PORTA BAND	1,500.00
1	BANDERA C/ASTA (2)	2,000.00
1	BANDERA CON ASTA	1,800.00
1	BANDERA DE INTERPERIE	1,000.00
1	BANDERA DOBLE OLEO	1,000.00
1	BANDERA ESCUDO DE ARMAS DE SLP	3,335.00
2	BANDERA MEXICANA	1,500.00
12	BANDERA NACIONAL	12,615.91
1	BANDERA NACIONAL C/ASTA	2,415.00
5	BANDERA P/INTERPERIE	5,000.00
1	BARRA 4 COLUMPIOS	2,000.00
1	BARRA C/ 3 COLUMPIOS	2,000.00
1	BARRA C/2 COLUMPIOS	2,000.00
2	BARRA C/COLUMPIOS	4,000.00
2	BARRA C/SOPORTE	2,161.08
5	BARRA DE LUCES	29,966.70
2	BARRA OLIMP.PROFESIONAL	2,760.00
1	BARRA P/COLUMPIO	2,000.00
1	BARRA P/COLUMPIOS	2,000.00
5	BARRA STANDAR P/PESAS	575.00
1	BARRAS PARALELAS ADULTO	12,887.43
1	BARRAS PARALELAS INFANTIL	14,052.59
5	BARREDORA	4,259,028.84
1	BARREDORA ELGIN	219,397.50
1	BARREDORA GMC/SUZU	1,013,446.86
2	BARREDORA HIDROSTATICA	1,475,924.22
1	BARREDORA MUNICIPAL	3,211,737.25
1	BARREDORA TENNANT	25,300.00
1	BARRENADORA	10,005.00
29	BASCULA	133,491.96
1	Báscula	1,500.00
1	BASCULA (G-30) NUEVO LEON	590.00
2	BASCULA (PEDESTAL C/ESTADIMETRO)	7,730.00
2	BASCULA (PESA PERSONAS)	11,600.00
1	BASCULA ANALIZADORA	1,231.49
7	BASCULA C/ALTIMETRO	17,652.27
2	BASCULA C/ALTIMETRO PERSONAL	4,565.82
6	BASCULA C/ESTADIMETRO	21,235.35
1	BASCULA C/ESTADIMETRO BAME	1,775.00
1	BASCULA CAMIONERA	346,322.50
8	BASCULA COMERCIAL	9,252.80
1	BASCULA CON ESTADIMETRO	1,705.20
1	BASCULA DE PEDESTAL	3,500.00
4	BASCULA DE PISO	7,728.00
1	BASCULA DE PLATAFORMAS	4,500.00
6	BASCULA DIGITAL	12,788.42
1	BASCULA DIGITAL DE PISO	2,281.88
1	BASCULA INDUSTRIAL	38,004.17

1	BASCULA MECANICA	2,888.40
1	BASCULA MEDICA	842.16
1	BASCULA MEDICA C/ESTADIMETRO	2,749.99
2	BASCULA P/BEBE	6,291.43
1	BASCULA P/BEBE NUEVO LEON	997.00
6	BASCULA P/COCINA	8,332.14
1	BASCULA P/COCINA	987.50
1	BASCULA PARA BEBE	1,902.40
1	BASCULA PARA MASCOTAS	6,947.24
5	BASCULA PEDIATRICA	13,355.12
1	BASCULA PEDIATRICA BAME	953.00
2	BASCULA PEDIATRICA ELECTRONICA	3,480.00
3	BASCULA SALTER	993.60
1	BASE C/3 COLUMPIOS	2,000.00
1	BASE P/ASTA BANDERA	650.00
1	BASE P/COLUMPIO	2,000.00
8	BASE P/MICROFONO	19,200.00
1	BASE P/SUERO RODABLE	401.20
1	BASE P/TECLADO	399.72
14	BATERIA	155,169.84
4	BATERIA INFANTIL	5,699.96
1	BATERIA RECARGABLE	7,279.50
1	BATERIA RECARGABLE P/BVW-D600	6,522.80
1	BATIDORA	540.50
1	BATIDORA BLACK DECKER	392.00
7	BATIDORA C/PEDESTAL	5,216.40
1	BATIDORA DE PEDESTAL	745.20
1	BATIDORA OSTER C/PEDESTAL	392.00
1	BATIDORA OSTEROZER	392.00
21	BAUMANOMETRO	18,523.35
2	BAUMANOMETRO (INFANTIL)	2,945.06
1	BAUMANOMETRO ANEROIDE	556.31
7	BAUMANOMETRO DE PARED	4,781.70
1	BAUMANOMETRO DIGITAL	783.44
7	BEBE VIRTUAL	106,615.35
1	BEBEDEROS INDIVIDUALES C/TARJA	2,019.40
530	BICICLETA	1,095,086.28
85	BICICLETA FIJA	615,357.09
2	BICICLETA FIJA/HACER EJERCICIO	7,611.92
25	BICICLETA INFANTIL	39,448.00
14	BICICLETA R-26	30,100.00
33	BICICLETA SPINN	303,880.00
40	BICICLETAS	71,999.20
3	BIENES DE CONSUMO	860.00
3	BINOCULAR	6,264.00
2	BINOCULARES	2,900.00
1	BINOCULARES STANDARD	721.00
1	BIOMBO	1,476.93
4	BIOMBO DE 3 HOJAS CORMADO	8,715.44
1	BIOMBO DE 3 HOJAS CROMADO	2,178.86
2	BIOMBO DE TRES HOJAS	1,975.24
38	BOCINA	190,096.82
1	BOCINA AMPLIFICADA	3,468.40
2	BOCINA C/TRIPIE	5,726.78
4	BOCINA JBL DE TITANIUM P/SALA DE CRON	12,651.60
3	BOCINAS	450.00
1	BOCINAS 120 W.BTC	150.00
1	BOCINAS 18 WATTS	150.00
3	BOCINAS ALASKA	450.00
1	BOCINAS AMPLIFICADAS	2,449.50
1	BOCINAS DE 120 W.BTC	150.00
1	BOLSA TIPO AMBU PEDIATRICA	609.50
10	BOMBA	29,104.63
1	BOMBA 3 H.P.	3,852.50
1	BOMBA AUTOCEBANTE DE SUCCION	212,850.00
1	BOMBA CENTRIFUGA	4,055.29
1	BOMBA DE 1 H.P.	469.00
4	BOMBA DE AGUA	38,874.05
1	BOMBA DE AGUA DE 1/2 H.P.	454.25
1	BOMBA DE AGUA ELEC.	485.00
1	BOMBA DE AIRE P/LLANTAS	150.00
1	BOMBA DE REFRIGERACION	4,525.00
1	BOMBA DE SUCCION	8,259.20
1	BOMBA DE SUCCION/AGUA	816.76
3	BOMBA ENGRASADORA	12,265.56
4	BOMBA EXTRACTORA	167,896.54
3	BOMBA EXTRACTORA D/ACEITE	2,725.50
1	BOMBA EXTRACTORA/SUMERGIBLE	899.00
1	BOMBA GRAL.ELECTRIC	871.10
2	BOMBA MONOFASICA	2,106.80
1	BOMBA P/AGUA SIEMENS	750.00
1	BOMBA P/CALDERA	10,428.40

6	BOMBA P/RIEGO	239,642.68
2	BOMBA PARA AGUA	3,039.20
1	BOMBA PARA AGUA 1/4 H.P.	701.50
3	BOMBA PERIFERICA	3,212.04
1	BOMBA REMOTA	7,874.99
2	BOMBA SIEMENS	1,403.00
29	BOMBA SUMERGIBLE	91,846.11
2	BOMBA SUPER	12,466.00
1	BOMBA SUPERIOR	147.50
1	BOMBA TRIFASICA 10 HP	18,560.00
1	BOMBA WEG	2,500.00
1	BOMBO LUDWING	2,455.48
1	BONGOS (JUEGO DE)	3,845.74
11	BONGOS (JUEGO DE)	42,303.14
1	BOTARGA	4,250.00
1	BOTARGA (HORMIGA)	18,920.46
1	BOTARGA (LATA)	8,500.00
1	BOTARGA NIÑO	17,400.00
1	BOTARGA RELOJ	17,400.00
7	BOTE BANCO	7,106.82
1	BOTE C/TAPA	69.00
1	BOTE DE PEDAL	752.06
1	BOTE P/BASURA	824.64
1	BOTE PAPELERO DE PEDAL	150.00
1	BOTELLA	100.00
18	BOTIQUIN	2,980.87
1	BOTIQUIN C/ESPEJO	168.03
1	BOTIQUIN PRIM.AUXILIOS	168.03
2	BULLDOZER (TRACTOR DE CADENA)	5,570,295.56
4	BURO CLÓNICO	2,039.28
1	BUZON DE SUGERENCIAS	552.00
1	BUZON HECHIZO	552.00
1	C.P.U. CAJA BLANCA	998.77
1	C.P.U. CJA BLANCA SYSCOM	6,422.50
1	CABALLETE	250.00
13	CABALLO	637,000.00
1	CABALLO ELEC.D/MONEDAS	2,000.00
1	CABALLO GRANO DE ORO	13,000.00
1	CABALLO PALOMILLO	14,000.00
1	CABALLO PALOMINO	14,000.00
2	CABEZA LUMINARIA P/ EQUIPO DE SONIDO	46,284.00
2	CABEZA MOVIL	21,982.00
1	CABLE R68 C/5 CONECTORES	110.00
1	CADENA C/GANCHOS P/TRASPO	2,500.00
29	CAFETERA	26,895.45
1	CAFETERA DE A. INOXIDABLE	1,266.00
1	CAFETERA REGAL	298.00
1	CAIMAN DE 6	550.00
1	CAJA (COLEC. DE PIEDRAS)	250.00
1	CAJA C/CHAPA P/DINERO	231.00
16	CAJA COMPACTADORA	4,023,502.25
2	CAJA COMPACTADORA DE BASURA PAK-MOR	266,800.00
3	CAJA COMPACTADORA P/CAMIONETA	264,750.00
1	CAJA CON 3 DIVISIONES	240.00
18	CAJA CON LLAVE	28,048.50
1	CAJA CON LLAVES	972.00
1	CAJA CONTENEDOR	10,907.80
1	CAJA DE CAMION	5,750.00
2	CAJA DE HERRAMIENTAS	4,154.00
1	CAJA DE HERRAMIENTAS (126 PIEZAS).	2,760.00
1	CAJA DE REVELADO DENTAL	402.50
2	Caja de seguridad	3,160.20
4	CAJA DE VOLTEO	322,265.63
1	CAJA DE VOLTEO C/SISTEMA HIDRAULICO	34,357.28
1	CAJA DE VOLTEO DE 3 M3	34,357.29
1	CAJA DE VOLTEO DE 3M	34,357.28
17	CAJA FUERTE	46,772.34
2	CAJA FUERTE C/BUZON	3,598.00
2	CAJA FUERTE C/LLAVE	3,829.50
1	CAJA FUERTE CON LLAVE	2,231.00
2	CAJA FUERTE/CAJA CON LLAVE	1,378.08
1	CAJA P/ACCESORIOS D'PERC.	250.00
1	CAJA P/ACCESORIOS EQ.SOLD	450.00
1	CAJA P/CENTRAL TELEFONICA	1,092.50
59	CAJA P/DINERO	130,817.55
1	CAJA P/EFFECTIVO	144.68
1	CAJA P/EFFECTIVO C/TIMBRE	385.25
1	CAJA P/GUARDAR ATRILES	250.00
3	CAJA P/GUARDAR DINERO	793.50
1	CAJA P/GUARDAR LLAVES	441.60
2	CAJA P/HERRAMIENTA	1,751.80
1	CAJA P/HERRAMIENTA C/DOBLE CHAPA	8,625.00

7	CAJA PARA HERRAMIENTA	43,955.72
11	CAJA RECOLECTORA P/BASURA	2,401,631.25
1	CAJA TRACTOR	133,400.00
1	CAJA(COLECCION PIEDRAS)	250.00
1	CAJON	1,380.00
1	CAJON (COLECCION PIEDRAS)	250.00
2	CAJON (TARIETERO)	2,760.00
1	CAJON P/PUNTILLAR RESES	7,500.00
6	CAJON P/VERDURA	1,500.00
373	CAJONERA	529,921.79
2	CAJONERA (HECHIZA)	1,000.00
1	CAJONERA FIJA P/LATERAL	1,564.00
13	CAJONERA FIJA T/CARTA	20,471.22
1	CAJONERA HECHIZA	1,000.00
5	CAJONERA MOVIL	7,418.20
1	CAJONERA MULTIPLE	1,932.00
4	CAJONERA MULTIPLE DOBLE	7,176.00
8	CAJONERA P/ MODULO	12,934.60
13	CAJONERA P/ESCRITORIO	7,101.25
1	CAJONERA P/INSTRUMENTAL DENTAL	649.00
4	CAJONERA P/MODULO	8,315.40
10	CAJONERA P/MODULO CAPTURISTA	19,262.50
1	CAJONERA P/MODULO SECRETARIAL	1,926.25
1	CAJONERA RODANTE	1,782.50
9	CAJONERA SUSPENDIDA	21,271.55
3	CALADORA	2,052.99
1	CALADORA ELECTRICA	710.70
1	CALADORA P/CORTAR MADERA MARCA SKIL	634.99
80	CALCULADORA	71,113.50
1	CALCULADORA ELEC.	1,006.25
1	CALCULADORA ELEC.OLIVETTI	840.00
1	CALCULADORA ELECT.	1,194.85
1	CALCULADORA ELECT.OLIVETTI	850.00
1	CALCULADORA ELECTRICA	1,035.00
1	CALCULADORA ELECTRONICA	929.20
5	CALCULADORA PRINTAFORM	3,144.21
9	CALCULADORA/SUMADORA	6,364.84
2	CALDERA ESCOCES MARINA	32,000.00
3	CALEFACTOR	1,546.21
3	CALEFACTOR DE GAS	6,543.40
2	CALEFACTOR DE GAS ELEC.C/CILINDRO	2,898.00
1	CALEFACTOR ELEC.	230.00
1	CALEFACTOR ELEC.AUTOMATICO	573.85
1	CALEFACTOR ELECTRICO	132.00
1	CALEFACTOR ELECTRICO AUTOMATICO	573.85
42	CALENTADOR	41,006.33
3	CALENTADOR ELECTRICO	2,656.25
4	CALENTADOR DE GAS	5,454.50
2	CALENTADOR ELEC.	890.00
4	CALENTADOR ELECTRICO	2,272.63
1	CALENTADOR ELECTRICO LAKEWOOD	445.00
1	CALENTADOR P/AGUA	1,796.30
1	CAMA CHERLOT	1,500.00
4	CAMA CLINICA	10,948.00
2	CAMA DE TALLER	1,038.42
1	CAMA INDIVIDUAL	1,965.33
5	CAMA LITERA	9,952.10
5	CAMARA	108,385.00
1	CAMARA DE CIRCUITO CERRADO	8,165.00
21	CAMARA DE VIDEO	197,694.16
62	CAMARA DE VIDEO VIGILANCIA	25,829,088.40
56	CAMARA DE VIDEOVIGILANCIA	19,729,287.00
70	CAMARA DE VIGILANCIA	4,431,450.40
1	CAMARA DE VIGILANCIA (DISCRETA)	38,000.00
25	CAMARA DETECTORA DE PLACAS	4,435,020.00
310	CAMARA DIGITAL	813,443.45
2	Cámara digital	117,598.60
1	CAMARA DIGITAL C/CARGADOR	4,200.00
1	CAMARA DIGITAL CYBER SHOT S600	1,099.00
1	CAMARA DIGITAL CYBERSHOT	2,030.00
1	CAMARA DIGITAL FOTOGRAFICA	1,455.00
1	CAMARA DIGITAL P/CREDENCIALES	7,500.00
1	CAMARA DIGITAL SONY	6,417.00
1	CAMARA DIGITAL SYBERSHOT	3,967.50
20	CAMARA FOTOGRAFICA	90,078.06
1	CAMARA FOTOGRAFICA BINOCULAR	1,900.00
2	CAMARA FOTOGRAFICA DIGITAL	22,857.21
4	CAMARA FRIGORIFICA	100,000.00
1	CAMARA WEB	707.59
4	CAMILLA	26,496.80
1	CAMILLA DE ESPATULA	5,086.45
1	CAMILLA DE RESCATE	15,312.00

1	CAMILLA ESPATULA (USADA)	3,450.00
2	CAMILLA INMOBILIZACION PEDIATRICA	1,587.00
1	CAMILLA MARINA	897.00
2	CAMILLA MARINA PLEGADIZA	2,897.00
7	CAMILLA RIGIDA	15,397.44
1	CAMILLA RIGIDA CORTA	465.75
1	CAMILLA RIGIDA DE PLASTICO	2,384.64
1	CAMILLA RIGIDA P/ADULTO	977.50
1	CAMILLA TIPO MARINA	1,508.00
3	CAMINADORA	25,384.90
5	CAMION	3,366,806.35
6	CAMION (GRUA)	4,254,000.00
3	CAMION (GRUA, THORTON, PIPA, VOLTEO Y	2,886,238.22
1	CAMION (PIPA)	859,000.00
1	CAMION 3M	866,376.00
2	CAMION CHASIS	869,504.99
1	CAMION CHASIS C/REDILAS	456,400.00
1	CAMION CHASIS CABINA	553,320.00
1	CAMION CHEVROLET (CISTERNA)	326,000.00
3	CAMION CHEVROLET (VOLTEO)	831,130.00
1	CAMION CHEVROLET CHASIS CABINA	223,600.00
4	CAMION CHEVROLET CISTERNA	1,505,300.00
1	CAMION CHEVROLET COMPACTADOR DE BASUR	636,089.06
28	CAMION CHEVROLET KODIAK	9,830,943.61
1	CAMION CHEVROLET KODIAK (RECOLECTOR)	364,000.00
7	CAMION CISTERNA	5,736,663.99
2	CAMION CISTERNA MERCEDES BENZ	198,000.00
3	CAMION DE VOLTEO	2,089,383.00
1	CAMION DODGE (RECOLECTOR)	375,700.00
1	CAMION DODGE CHASIS CABINA	3,700.00
1	CAMION FORD	13,000.00
1	CAMION FORD CHASIS CABINA	207,600.00
1	CAMION FORD CISTERNA	483,950.00
1	CAMION FORD PIPA	109,250.00
3	CAMION FORD TIPO VOLTEO	746,997.45
9	CAMION FREIGHTLINER CISTERNA	4,364,566.00
1	CAMION GRUA	21,600.00
1	CAMION GRUA SKYHOOK	1,052,250.00
6	CAMION INTERNATIONAL	2,795,729.77
1	CAMION INTERNATIONAL (RECOLECTOR)	383,525.00
6	CAMION INTERNATIONAL (VOLTEO)	2,466,815.00
1	CAMION INTERNATIONAL P/PASAJEROS	505,000.00
1	CAMION MICROBUS FORD	358,000.00
1	CAMION NISSAN PICK-UP	96,708.00
1	CAMION PIPA	964,800.00
12	CAMION RECOLECTOR	5,645,640.80
3	CAMION TIPO VOLTEO	2,344,372.78
49	CAMIONETA	21,396,914.78
1	CAMIONETA CHEVROLET VAN (PASAJEROS)	411,750.00
2	CAMIONETA (CHASIS)	648,808.00
1	CAMIONETA (GRUA)	992,000.00
8	CAMIONETA (PATRULLA)	3,988,000.00
1	CAMIONETA 3 TONELADAS	228,877.00
2	CAMIONETA CABINA REGULAR	481,018.00
1	CAMIONETA CHASIS	850,000.00
1	CAMIONETA CHASIS (F-350)	290,494.00
1	CAMIONETA CHASIS CABINA	540,925.01
1	CAMIONETA CHEVROLET VAN (PASAJEROS)	405,000.00
6	CAMIONETA CHEVROLET (ESTACAS)	686,610.00
15	CAMIONETA CHEVROLET CHASIS CABINA	2,486,946.13
6	CAMIONETA CHEVROLET DOBLE CABINA	801,540.00
5	CAMIONETA CHEVROLET ESTACAS	561,540.00
1	CAMIONETA CHEVROLET EXPRES VAN	280,000.00
5	CAMIONETA CHEVROLET EXPRESS VAN	1,054,705.79
2	CAMIONETA CHEVROLET GRUA	518,844.85
1	CAMIONETA CHEVROLET KODIAK CHASIS CAB	449,490.00
2	CAMIONETA CHEVROLET LUV DOBLE CABINA	266,800.00
1	CAMIONETA CHEVROLET PICK UP	146,900.00
24	CAMIONETA CHEVROLET PICK-UP	2,762,594.40
4	CAMIONETA CHEVROLET REDILAS	628,382.00
1	CAMIONETA CHEVROLET SILVERADO	146,900.00
3	CAMIONETA CHEVROLET SUBURBAN	1,019,200.00
2	CAMIONETA DAKOTA	586,126.75
2	CAMIONETA DE ESTACAS	293,608.00
10	CAMIONETA DOBLE CABINA	2,310,857.00
1	CAMIONETA DOBLE CABINA FORD RANGER	172,423.00
1	CAMIONETA DODGE (TIPO GRUA S/ HIDRAUL	202,699.99
4	CAMIONETA DODGE CHASIS CABINA	796,450.00
1	CAMIONETA DODGE DOBLE CABINA	317,900.00
1	CAMIONETA DODGE GRUA CHASIS CABINA	411,551.77
1	CAMIONETA DODGE PICK-UP	48,000.00
1	CAMIONETA DODGE VAN RAM	167,900.00

1	CAMIONETA ESTACA	179,216.00
9	CAMIONETA ESTACAS	1,518,992.00
1	CAMIONETA FORD (PICK UP)DONACION	155,315.41
9	CAMIONETA FORD CHASIS CABINA	1,608,500.01
16	CAMIONETA FORD COURIER PICK-UP	1,664,304.00
1	CAMIONETA FORD COURIERPICK-UP	92,100.00
1	CAMIONETA FORD DOBLE CABIN	158,500.00
4	CAMIONETA FORD DOBLE CABINA	646,299.43
1	CAMIONETA FORD EXPEDITION	399,200.01
1	CAMIONETA FORD EXPLORER	280,000.00
2	CAMIONETA FORD GRUA	817,800.00
23	CAMIONETA FORD PICK-UP	3,789,062.87
1	CAMIONETA FORD RAM VAN	312,056.00
3	CAMIONETA FORD RANGER	590,100.00
2	CAMIONETA GRUA	1,518,235.00
2	CAMIONETA KANGOO EXPRESS	356,600.00
3	CAMIONETA MINI VAN	421,474.01
1	CAMIONETA NISSAN (ESTACAS)	127,700.00
15	CAMIONETA NISSAN DOBLE CABINA	1,851,978.25
6	CAMIONETA NISSAN ESTACAS	629,038.73
1	CAMIONETA NISSAN PICK UP	133,800.00
1	CAMIONETA NISSAN PICK UP CAMPER	124,000.00
28	CAMIONETA NISSAN PICK-UP	3,186,019.02
1	CAMIONETA NISSAN TIPO VAN	214,519.40
2	CAMIONETA NISSAN URVAN	502,800.01
3	CAMIONETA PANEL	1,649,680.00
1	CAMIONETA PATRIOT	417,600.00
14	CAMIONETA PICK UP	2,491,117.00
1	CAMIONETA PICK UP F150	265,748.00
8	CAMIONETA PICK-UP	1,958,559.98
1	CAMIONETA RANGER	185,144.80
2	CAMIONETA ROGUE	565,100.00
1	CAMIONETA SILVERADO	170,679.00
1	CAMIONETA SILVERADO 3500	300,448.00
1	CAMIONETA SUBURBAN	592,040.00
1	CAMIONETA T/PICK UP	139,169.00
3	CAMIONETA TIPO ESTACAS	485,278.00
1	CAMIONETA TIPO GRUA	394,500.00
1	CAMIONETA TIPO TURISMO	412,000.00
1	CAMIONETA TIPO VOLTEO	696,461.00
4	CAMIONETA TITAN	1,420,996.68
1	CAMIONETA TOYOTA	313,700.00
1	CAMIONETA TOYOTA DOBLE CABINA	223,800.00
1	CAMIONETA TOYOTA PICK UP DOBLE CABINA	200,700.00
1	CAMIONETA TOYOTA PICK-UP	194,901.15
1	CAMIONETA TOYOTA VAN/PANEL	259,292.46
14	CAMIONETA URVAN	3,875,973.59
8	CAMIONETA VAN	2,707,131.80
1	CAMIONETA VOLKSWAGEN COMBI	186,501.00
1	CAMPANA EXTRACTOR DE AIRE	22,504.00
3	CAMPER	122,509.00
1	CAMPER P/CAMIONETA PICK UP	5,952.00
9	CANASTA CON 10 GANCHOS	2,561.85
2	CANASTILLA DE RESCATE P/BOMBERO	20,240.00
4	CANASTILLA P/PLUMA HIDRAULICA	35,881.16
1	CANASTO CON 10 GANCHOS	284.65
3	CANCEL	13,950.00
1	CANCEL C/4 VIDRIOS	5,000.00
1	CANCEL P/BAYO	1,810.00
2	CANCHA DE FUTBOL	129,177.60
1	CANDADO P/VOLANTE	261.05
1	CANDIL C/PLAFON	3,500.00
3	CANDIL C/PLAFON CIRCULAR	10,500.00
1	CANDIL C/PLAFON SUPERIOR	3,500.00
5	CANDIL COLONIAL	17,500.00
2	CANDIL CON PLAFON	7,000.00
22	CANDIL DE PARED	77,000.00
1	CANDIL DE TECHO	3,500.00
1	CANDIL SOST.AL TECHO	3,500.00
3	CANDIL SOSTENIDO AL TECHO	10,500.00
2	CANTEADORA	10,999.12
2	CARABINA	78,735.98
2	CARABINA BUSHMASTER	45,879.48
3	CARATULA P/RADIO BASE	76,807.08
1	CARETA P/SOLDAR	41.80
2	CARGADOR DE BATERIA	3,667.68
1	CARGADOR DE BATERIAS	2,388.75
2	CARGADOR LENTO	186.12
1	CARGADOR P/BATERIA	1,955.00
1	CARGADOR P/BATERIA 100W P/BP-L60A	15,323.75
3	CARGADOR PARA AUDIO GUIA	28,203.75
1	CARRETA	23,200.00

1	CARRETE P/GRUA D/IZAR RES	6,500.00
1	CARRETILLA P/CONSTRUCCION	414.73
3	CARRETILLA SOLIDARIDAD	850.00
24	CARRITO CONTENEDOR	20,148.00
2	CARRITO P/ALGODONES	70,380.00
20	CARRITO P/ASEADOR DE CALZADO	250,000.00
1	CARRITO P/BASURA	700.00
10	CARRITO P/GLOBERO	125,000.00
1	CARRO A/TRASPORTE GANCHOS	3,500.00
1	CARRO AGRICOLA FORRAJERO	5,900.00
1	CARRO C/GANCHOS P/CERDO	3,500.00
1	CARRO C/GANCHOS P/CERDOS	3,500.00
2	CARRO CAMILLA	42,090.00
2	CARRO DE CURACIONES	3,641.64
13	CARRO DE SERVICIO	27,095.51
3	CARRO MOVIL AUXILIAR	5,865.00
1	CARRO MOVIL AUXILIAR(CAMILLA)	36,656.00
1	CARRO MULTI-USOS P/VICERA	3,500.00
1	CARRO P/TRANSP. D/VICERAS	3,500.00
1	CARRO P/TRANSP. D/ESQUILMO	3,500.00
1	CARRO P/TRANSP. D/VICERAS	3,500.00
1	CARRO P/TRASPORTE GANCHO	3,500.00
1	CARRO P/TRASPORTE GANCHOS	3,500.00
1	CARRO P/TRASPORTE/CABEZAS	3,500.00
1	CARRO PORTA CILINDROS	2,293.00
1	CARRO PORTA-LIBROS	1,500.00
1	CARRO RECOLEC. DE BASURA.	6,500.00
27	CARRO RECOLECTOR	63,562.00
93	CARRO RECOLECTOR P/BASURA	379,829.60
1	CARRO TRANSPORTADOR	4,334.00
1	CARRO TRANSPORTADOR (ACERO INOXIDABLE)	16,307.00
5	CARRO TRANSPORTADOR DE LIBROS	2,724.11
1	CARRO TRANSPORTADOR DE PANZAS	16,307.00
18	CARRO TRANSPORTALIBROS	30,015.00
1	CARRO TRASPORTADOR DE LIBROS	700.35
1	CARRO/PARA ATRILES	8,169.99
1	CARROCERIA CIL.P/REC.D/B.	3,768.86
3	CARROCERIA ESPECIAL P/CHASIS	251,776.40
1	CARTEL C/FOTO OSJM Y EST.	450.00
1	CARTEL C/FOTOGRAFIA/OSJM	450.00
1	CARTEL C/SOPORTE	450.00
1	CARTELERA	5,002.50
1	CARTOGRAFIA DE SAN LUIS P	1,200.00
2	CASA DE CAMPAYA	2,857.99
28	CASCO	35,247.27
4	CASCO ANTIBALAS	13,873.60
20	CASCO ANTIMOTIN	88,160.00
299	Casco Antimotín	589,628.00
70	CASCO BALISTICO	347,274.00
56	Casco Ballístico	559,435.52
16	CASCO DE SEGURIDAD P/CICLISTAS	33,600.00
10	CASCO LIGERO DE RESCATE	28,739.00
15	CASCO P /MOTOCICLISTA	21,131.25
7	CASCO P/BOMBERO	15,890.70
2	CASCO P/MOTOCICLETA	3,820.00
48	CASCO P/MOTOCICLETAS	123,185.56
9	CASCO P/MOTOCICLISTA	5,638.30
3	CASCO PARA BOMBERO	8,057.22
356	CASCO PARA MOTOCICLISTA	1,400,884.00
2	CASCO PARAMEDICO	3,450.00
13	CASCOS DE SEGURIDAD	81,211.00
23	CASCOS DE SEGURIDAD P/ CICLISTAS	48,300.00
5	CASCOS DE SEGURIDAD/PARA BOMBERO	13,920.00
1	CASCOS P/MOTOCICLISTA	431.25
3	CASCOS PARAMEDICO	5,175.00
1	CASETA D/BASCULA D/CERDOS	12,000.00
1	CASETA DE REFRIGERACION	12,000.00
13	CASITA DE JUEGOS	58,404.84
1	CASITA DE JUEGOS (Princesas)	4,492.68
1	CASITA DE JUEGOS (Palapa)	4,492.68
1	CASITA DE JUEGOS (Princesas)	4,492.68
4	CASITA DE JUEGOS (Taller de Coches)	16,369.92
1	CASTAÑUELAS	19.99
2	CATALOGO PUBLICO	2,500.00
10	CATRE PLEGADIZO	5,962.90
1	CAUTIN	2,204.00
1	CAUTIN DE ESTACION	862.50
7	CAVITRON	61,828.53
1	CAVITRON BOBCAT (P/LIMPIEZA DENTAL)	6,349.38
1	CAVITRON JR BOBCAT 25K C/1 INSERTO	5,405.00
1	CD BLASTER S2XDEM INTERFASE I	600.00
1	CD ROM CREATIVE LABS 52X	430.94

1	CD SOFTWARE	4,002.00
1	CD WRITER	2,990.00
1	CD. SOFTWARE	6,670.00
1	CENTRAL DE VAPOR	1,972.00
8	CENTRAL TELEFONICA	166,139.20
2	CENTRAL TELEFONICA (CONMUTADOR)	11,446.23
1	CENTRO DE CARGA	3,580.01
1	CENTRO DE LAVADO	17,284.00
1	CENTRO DE TRABAJO MOVIL (GUARDA HERRA	6,220.85
1	CEPILLO CANTEADOR	4,370.00
1	CEPILLO LISO P/MADERA	897.00
1	CEPILLO PARA CARPINTERIA	5,533.20
1	CERCA DE MALLA	6,500.00
1	CERTIFICADO DE SEGURIDAD (SOFTWARE)	36,988.17
1	CESTO	30.47
1	CESTO C/TAPA DE PEDAL	124.41
5	CESTO P/BASURA	316.25
7	CESTO PAPELERO	442.75
1	CHALECO ANTIDISTURBIOS	4,176.00
977	CHALECO ANTIBALAS	16,725,793.04
5	CHALECO ANTIDISTURBIOS	20,880.00
19	CHALECO ANTIMOTIN	154,204.00
300	Chaleco Antimotín	1,357,200.00
62	CHALECO BALISTICO	657,145.80
2	CHALECO DE EXTRACCION	9,369.19
5	CHAPETON	1,250.00
1	CHAPOLEADORA	16,000.00
1	CHAROLA ALIMENTADORA P/FOTOCOPIADORA	6,417.00
1	CHAROLA DUPLEX	10,440.00
1	CHEISE LONG.(CAMA)	311.03
1	CHEISLONG	1,575.00
1	CHEVROLET MICROBUS	372,600.00
2	CILINDRO DE GAS	1,268.99
1	CILINDRO DE GAS C/REG.COMP.	950.00
1	CILINDRO DE GAS C/REGULADOR	950.00
1	CILINDRO DE GAS R-12	1,690.50
1	CILINDRO P/OXIGENO	2,392.00
1	CILINDRO/GAS REFRIGERANTE	2,107.95
3	CINTA METRICA	554.82
1	CINTA METRICA DE 50 MTS.	374.38
1	CIZALLA	3,438.50
2	CIZALLA ELECTRICA	19,480.88
1	CIZALLA HIDRAULICA	50,645.71
8	CLARINETE	28,366.62
1	CLARINETE EN Bb	25,613.99
2	CLASIFICADORA DE MONEDAS	204,989.40
2	CLAVADORA NEUMATICA	3,381.15
1	CLAVADORA NEUMATICA (ENGRAPADORA)	1,863.00
1	CLAVES GRANDES	17.99
3	CLOSET	41,332.15
1	CLOSET DE MADERA	17,250.00
2	CLOSET HECHIZO	4,500.00
1	CLOSET MOVIL	590.00
1	CLOSET P/VIGILANCIA	4,312.50
2	CLOSET PORTATIL	4,637.68
1	COCINA INTEGRAL	4,499.15
32	COCINETA	303,380.83
2	COLCHON P/FISIOTERAPIA	9,660.00
1	Colector de datos	21,648.75
15	COLUMPIO	121,323.24
1	COM PUTADORA PORTATIL	11,028.50
1	COMAL	664.70
4	COMAL INDUSTRIAL	6,501.20
1	COMBO DVD/VIDEO SONY	1,499.00
14	COMODA	6,117.50
1	COMODA (HECHIZA)	350.00
1	COMODA C/CHAPA	350.00
1	COMODA C/TAPA	350.00
1	COMODA DE GABINETE	300.00
1	COMODA P/HERRAMIENTA	300.00
1	COMODO AUXILIAR TIPO SILLA	768.86
1	COMPACTADOR CARGA LATERAL P/CAMIONETA	77,301.51
2	COMPRESERO	74,137.38
14	COMPRESOR	42,573.03
1	COMPRESOR 1 CABEZA	4,604.04
1	COMPRESOR DE 10 HP.	14,950.00
31	COMPRESOR DE AIRE	913,417.46
1	COMPRESOR DE AIRE C/TANQUE	1,449.00
1	COMPRESOR DE AIRE P/DOS PISTOLAS	2,962.97
2	COMPRESOR DE AIRE PORTATIL	219,995.00
1	COMPRESOR DE ALTA PRESION	10,468.73
1	COMPRESOR DENTAL	4,640.00

1	COMPRESOR INDUSTRIAL	24,863.00
1	COMPRESOR INDUSTRIAL	2,415.00
1	COMPRESOR P/CAMARA FRIGORIFICA	34,270.00
2	COMPRESOR PORTATIL	3,571.40
1	COMPRESOR SILENCIOSO	5,220.00
3	COMPRESORA	6,651.50
2	COMPRESORA DE AIRE	5,000.00
1	COMPRESORA DE AIRE ITSA	15,000.00
1	COMPUTADORA	18,498.90
2	COMPUTADORA PORTATIL	22,057.00
1	COMPUTADORA (LAPTOP)	13,009.95
3	COMPUTADORA DE ESCRITORIO	72,732.00
4	COMPUTADORA DE ESCRITORIO - CPU/DISCO	45,905.41
3	Computadora IMAC	97,146.15
1	COMPUTADORA LAP-TOP	7,349.99
328	COMPUTADORA PORTATIL	4,333,667.86
1	COMPUTADORA PORTÁTIL	17,763.00
1	COMPUTADORA PORTATIL (MacBook)	23,780.00
26	COMPUTADORA PORTATIL (Notebook)	394,756.21
1	COMPUTADORA PORTATIL TOSHIBA	14,628.00
1	COMPUTADORA SERVIDOR	602,139.76
15	CONCENTRADOR	134,262.26
1	CONCENTRADOR (SWITCH)	1,428.46
1	CONCENTRADOR (FIREWALL)	11,211.60
2	CONCENTRADOR (SWICHT)	4,176.00
1	CONCENTRADOR 8 PUERTOS	1,092.50
1	CONCENTRADOR DE 8 PUERTOS	1,365.62
2	CONCENTRADOR DE 8 PUERTOS ETHER	2,277.00
5	CONCENTRADOR DE OXIGENO	78,085.00
1	CONCENTRADOR FAST ETHERNET	11,327.50
1	CONCENTRADOR INTELINET	3,030.25
1	CONECTOR P/CAMBIO DE ALTURA	2,249.97
2	CONGAS / TUMBADORAS	15,984.80
1	CONGELADOR	9,699.00
1	CONJUNTO DE NOCHEBUENA C/GUARNALDAS	18,270.00
5	CONMUTADOR	1,059,943.20
2	CONMUTADOR (CENTRAL TELEFONICA)	862,222.20
1	CONMUTADOR (CENTRAL TELEFONICA)	6,716.40
1	CONMUTADOR O CENTRAL TELEFONICA	1,506.20
1	CONMUTADOR TELEFONICO	541,483.03
6	CONSOLA	100,779.88
1	CONSOLA 16 CANALES	8,404.20
1	CONSOLA DE 8 CANALES	12,420.00
1	CONSOLA DE AUDIO	24,150.00
1	CONSOLA DE SONIDO	12,000.00
3	CONSOLA METEOROLOGICA	40,788.00
2	CONSOLA MEZCLADORA	12,481.99
1	CONSOLA SERVIDOR	132,860.60
4	CONSOLA XBOX	27,002.48
1	CONTACTO DOBLE P/MAMPARA	2,698.48
191	CONTENEDOR	1,443,920.50
1	CONTENEDOR P/BASURA	6,037.50
30	CONTENEDOR 4 yd3	189,750.00
119	CONTENEDOR P/BASURA	707,825.00
3	CONTENEDOR P/BASURA C/RUEDAS	4,548.66
6	CONTENEDOR P/TRANSPORT.B.	98,711.04
11	CONTENEDOR PARA BASURA	50,600.00
2	CONTRABAJO	28,750.00
1	CONTRABAJO 3/4	2,604.91
3	CONTRABAJO 4/4	8,785.00
2	CONTRABAJO C/FUNDA Y ARCO	5,052.81
1	CONTRAPESO DE GRAVEDAD	1,250.00
2	CONTROL DE ACCESO/SALIDA	37,085.34
2	CONTROL DE ARREADOR ELEC.	3,000.00
1	CONTROL DE TEMPERATURA	19,435.00
1	CONTROLADOR	18,652.80
1	CONTROLADOR DE AUDIO Y VIDEO	85,000.00
1	CONTROLADOR DE BOCINAS	8,690.72
1	CONTROLADOR DE LUCES	97,175.52
6	CONVERTIDOR USB	9,396.00
19	COPIADORA	258,096.75
1	Copiadora / Escaner	17,400.00
4	COPIADORA DIGITAL	96,090.55
2	COPIADORA MITA	14,466.99
1	COPIADORA/IMPRESORA	36,225.00
1	CORELDRAW	7,365.00
1	CORNO FRANCES	52,616.81
1	CORNO FRANCES EN FA	10,820.00
1	CORNO FRANCES EN "FA"	3,217.50
1	CORNO FRANCES SENCILLO	4,069.99
1	CORRAL P/CERDO	72,820.00
2	CORTA PERNO	1,160.35

1	CORTADOR (DESOLLADOR)	43,560.00
1	CORTADORA DE DISCOS	17,250.00
4	CORTADORA DE AZULEJO	6,003.15
1	CORTADORA DE CONCRETO	19,868.22
1	CORTADORA DE DISCO	2,104.50
2	CORTADORA DE DISCO P/METAL	4,150.48
1	CORTADORA DE DISCOS	1,850.90
1	CORTADORA DE METAL	2,215.60
3	CORTADORA DE METALES	5,311.38
1	CORTADORA DE METALES (DISCO)	2,300.00
3	CORTADORA DE TELA	14,910.00
5	CORTADORA HIDRAULICA	676,336.02
3	CORTADORA PARA CONCRETO	66,028.80
1	CORTAPATAS	58,409.67
2	CORTASESTOS DE ALTURA	24,750.80
2	CORTASETO	25,033.78
3	CORTASETOS	26,903.52
3	CORTASETOS (LARGO)	28,664.76
3	CORTINERO	4,140.00
6	CORTINERO DE TUBO Y BASE	8,280.00
1650	CPU	20,325,548.10
16	CPU (DELL)	16,000.00
3	CPU (HP)	3,000.00
2	CPU (SERVIDOR)	32,999.98
5	CPU (AUTODETECTOR)	335,000.00
18	CPU (CAJA BLANCA)	320,097.60
8	CPU (ENSAMBLADO)	45,216.00
12	CPU (GENERICO)	81,260.00
4	CPU (SERVIDOR)	192,230.00
4	CPU (WORKSTATION)	97,514.00
1	CPU ACER	7,025.00
36	CPU CAJA BLANCA	161,480.59
4	CPU CAJA BLANCA (SERVIDOR)	60,000.00
2	CPU CAJA BLANCA/BOCINAS	18,796.00
3	CPU LANIX	42,579.94
2	CPU SERVIDOR	64,793.20
5	CPU SERVIDOR (WORKSTATION)	121,800.00
2	CPU, MONITOR Y TECLADO	85,537.00
52	CPU/BOCINAS	406,703.76
2	CPU/BOCINAS (CAJA BLANCA)	22,312.00
16	CPU/CAJA BLANCA	91,835.68
9	CPU/DISCO DURO	79,295.09
1	CPU/DISCO DURO/	8,731.42
21	CPU/DISCO DURO/BOCINAS	196,193.29
1	CPU/SERVIDOR	94,300.00
61	CREDENZA	162,608.88
1	CREDENZA C/2 PED.	2,313.87
2	CREDENZA C/LIBRERO AL CENTRO	16,410.50
1	CREDENZA DOS PEDESTALES	2,825.55
16	CREDENZA EJECUTIVA	18,421.26
1	CRUSIFIJO ELECTRICO	850.00
33	CUADRO	6,700.00
1	CUADRO (SOR JUANA INES DE LA CRUZ)	2,500.00
16	CUADRO ACUARELA	1,600.00
1	CUADRO AL OLEO/DEL PINTOR CARLOS PUON	4,000.00
1	CUADRO C.P.LUIS GARCIA JULIAN	6,400.00
1	CUADRO C/CENTRO HIST.SLP.	2,500.00
1	CUADRO C/CONT.D/REGLAMENT	2,500.00
1	CUADRO C/EMBLEMA DE S.L.P.	2,500.00
1	CUADRO C/EMBLEMA DEL ESCUDO DE S.L.P.	2,500.00
19	CUADRO C/LITOGRAFIA	13,455.00
1	CUADRO C/LITOGRAFIA (MARIO GONZALEZ)	724.50
1	CUADRO C/MEDALLA D/ESC.N.	2,500.00
1	CUADRO C/REC. DEL IMSS	2,500.00
1	CUADRO CALLE ITURBIDE	76.70
1	CUADRO CON MARCO DE MAD.	1,500.00
1	CUADRO DE ARMAS S.L.P.	2,500.00
1	CUADRO DE ART.DE PROTESTA DE LA DIP.	2,500.00
1	CUADRO DE ESC.ARTES Y OFICIOS	2,500.00
1	CUADRO DE ESCUDO SAN LUIS	2,500.00
1	CUADRO DE LA CARTA GRAL.	2,500.00
1	CUADRO DR. MANUEL MURO HERNANDEZ	6,400.00
1	CUADRO DR. SALVADOR NAVA MARTINEZ	6,400.00
1	CUADRO EN RELIEVE/TELA	2,500.00
1	CUADRO ING. JAVIER SILVA STAINES	6,400.00
1	CUADRO ING. MARIO LEAL CAMPOS	6,400.00
1	CUADRO ING. GUILLERMO PIZZUTO Z.	6,400.00
1	CUADRO LIC. AGUSTIN OLIVO MONSIVAIS	6,400.00
1	CUADRO LIC. FELIX DAUJARE TORRES	6,400.00
1	CUADRO LIC. GUILLERMO FONSECA ALVAREZ	6,400.00
1	CUADRO LIC. IGNACIO GOMEZ DEL CAMPO	7,015.00
1	CUADRO LIC. JORGE LOZANO ARMENGOL	18,055.00

1	CUADRO LIC. JOSE ANTONIO LEDEZMA Z.	6,400.00
1	CUADRO LIC. VICTORIA LABASTIDA	13,920.00
1	CUADRO LIC.ALEJANDRO ZAPATA PEROGORDO	7,475.00
1	CUADRO LIC.GUILLERMO MEDINA DE LOS S.	6,400.00
1	CUADRO OLEO/TLAXCALA	2,500.00
1	CUADRO SR. ARTURO MEDINA	6,400.00
1	CUADRO SR. JOSE DE LA LUZ CERDA	6,400.00
1	CUADRO SR. MIGUEL VALLADARES GARCIA	6,400.00
1	CUADRO SR. NICOLAS PEREZ CARRILLO	6,400.00
1	CUADRO SR.ALFONSO VIRAMONTES GONZALEZ	6,400.00
1	CUADRO SR.ANTONIO ACEBO DELGADO	6,400.00
1	CUADRO/LA CD. PICO RIVERA	2,500.00
1	CUADRO/ZOCALO DE MEX.ANT.	2,500.00
13	CUATRIMOTO	2,099,904.03
10	CUBETA C/EXPRIMIDOR	11,228.80
3	CUBETA CON EXPRIMIDOR	3,097.20
2	CUBETA DE ACERO INOXIDABLE	1,289.20
1	CUBETA EXPRIMIDORA	920.00
2	CUBIERTA CORTE 45	3,131.45
1	CUBIERTA DE MOSTRADOR	560.60
6	CUBIERTA DE TRABAJO	5,568.84
1	CUBIERTA P/ MODULO	1,014.30
3	CUBIERTA P/ESCRITORIO	660.00
52	CUBIERTA P/MODULO	102,134.89
14	CUBIERTA P/MODULO CAPTURISTA	14,174.90
2	CUBIERTA P/MODULO RECTANGULAR	3,220.00
2	CUBIERTA P/MODULO SECRETARIAL	6,545.80
6	CUBIERTA RECTA	5,336.36
1	CULTIVADORA NIVELADORA	6,200.00
2	Cuna	8,000.00
11	CUNA C/COLCHON	2,365.99
3	CUNA PARA BEBE	11,438.76
1	DADOS CON 8 MEDIDAS	980.75
1	DANZANTE TIPICO	5,000.00
2	DECK (DOBLE CASSETE)	3,497.99
1	DENSITOMETRO	136,300.00
1	DEPILADORA	3,500.00
1	DEPOSITO D/AGUA ELEV.ESF.	45,000.00
1	DEPOSITO DE AGUA	425.52
3	DEPOSITO P/ROPA	1,050.00
1	DEPOSITO P/TOALLAS CALIENTES	1,800.00
1	DESARMADOR DE CRUZ	35.00
4	DESBROSADORA	20,119.07
64	DESBROZADORA	520,642.82
12	DESBROZADORA / CORTA SETOS	104,722.21
1	DESBROZADORA / DE MOCHILA	11,769.36
1	DESBROZADORA FSS5	5,223.55
1	DESCUERADORA	39,375.60
15	DEFIBRILADOR	328,508.43
1	DEFIBRILADOR AUT. EXT.	32,602.50
1	DESGRANADORA P/MAIZ	3,000.00
27	DESMALEZADORA	329,175.19
1	DESPACHADOR P/CINTA	806.20
1	DESTORNILLADOR ELECTRICO	1,472.50
1	DESTORNILLADOR INALAMBRIICO	1,496.40
1	DESTRUCTORA PERSONAL	1,975.29
23	DETECTOR DE BILLETES FALSOS	10,138.40
3	DETECTOR DE GAS	40,756.23
10	DETECTOR MANUAL TIPO ESPADA	13,685.00
2	DETECTOR MULTIGASES	36,484.00
11	DIABLITO	5,830.30
1	DIABLITO HECHIZO	460.00
1	DIABLO	195.00
1	DIABLO P/CARGA	460.00
1	DIABLO PLEGABLE	649.60
1	DIADEMA TELEFONICA	4,454.36
1	DICCIONARIO LAROUSSE	100.00
1	DICCIONARIO LARROUSE IL.	100.00
1	DICCIONARIO PORRUA	100.00
1	DICO DURO (EXTERNO)	1,200.00
4	DIGITALIZADOR	15,040.00
33	DISCO DURO	136,123.16
2	DISCO DURO (EXTERNO)	3,066.00
2	DISCO DURO (EXTERNO)	3,232.00
1	DISCO DURO (PORTATIL)	1,000.79
1	DISCO DURO /EXTERNO	1,160.00
23	DISCO DURO EXTERNO	40,297.26
5	DISCO DURO PORTATIL	9,909.99
3	DISCO DURO/ EXTERNO	4,614.94
13	DISCO DURO/EXTERNO	18,077.33
2	DISPENSADOR DE AGUA FRIA/CALIENTE	4,151.64
2	DISPLAY	40,028.05

1	DISPLAY BANNER SKYLINE	66,004.00
3	DISPLAY EXALT SKYLINE	14,198.40
2	DISPLAY PORTATIL	5,290.00
1	DISTANCIOMETRO	16,119.00
5	DISTRIBUIDOR DE SEÑAL	55,385.12
1	DIVAN CHAISE LONGUE	2,054.67
1	DIVAN CHAISE LONGE	1,575.50
1	DIVISION C/1 PTA. Y CHAPA	1,500.00
2	DOBLADOR PARA MADERA	20,264.04
1	DOCKING STATION	1,113.24
1	DOPLER DE SONIDO FETAL	3,795.00
1	DOPPLER FETAL	2,500.00
1	DOPPLER PORTATIL	5,692.50
1	DRIVE EXTERNO	575.00
1	DRIVING FORCE GT (VOLANTE)	3,364.00
1	Dran Phantom	39,559.00
1	DUAL SPEDD SWITCH	528.45
1	DUAL SPEED SWITCH	1,023.50
2	DUPLEXER	10,874.40
1	DUPLEXER WACON	9,994.65
1	DUPLEXOR	6,960.00
1	DUPLICADORA	36,788.50
19	DVD	17,887.54
1	DVD BLU-RAY	2,421.00
3	DVD C/CONTROL REMOTO	3,588.00
4	DVD CD MP3	2,395.44
2	DVD DIGITAL	1,872.00
2	DVD EXTERNO	1,603.10
1	DVD GRABADOR	2,492.28
1	DVD LG	538.20
2	DVD QUEMADOR	1,675.84
1	DVD TEATRO EN CASA	3,190.00
3	DVR	32,313.20
1	DVR DIGITAL	5,776.80
1	ECUALIZADOR	4,140.00
3	EJERCITADOR (Aros)	27,290.97
3	EJERCITADOR (Caballo)	26,594.97
3	EJERCITADOR (Elíptica Doble)	54,071.97
3	EJERCITADOR (Elíptica Sencilla)	27,581.97
3	EJERCITADOR (Esquilador)	29,594.97
3	EJERCITADOR (Remo)	29,594.97
3	EJERCITADOR (Twister Triple)	27,579.81
3	EJERCITADOR (Abdominales Doble)	26,595.90
3	EJERCITADOR (Barras)	116,699.97
2	EJERCITADOR (Prensa, pecho y espalda)	33,136.00
1	EJERCITADOR (Presa, pecho y espalda)	16,568.00
3	EJERCITADOR (Tonificador de Piernas)	32,595.00
1	ELECTROCARDIOGRAFO	32,422.00
4	ELECTROESTIMULADOR	124,741.01
1	ELECTROESTIMULADOR MUSCULAR	7,047.00
1	ELEVADOR CANASTILLA GENIE	54,586.42
1	ELEVADOR DE PASAJEROS	560,455.95
1	ELEVADOR HIDRAULICO	8,500.00
1	ENCHUFE SEXTUPLE	150.00
1	ENCICLOPEDIA CRIMINALISTICA 3 TOMOS	1,656.00
1	ENCICLOPEDIA DE EDUCACION SEXUAL	1,100.00
1	ENCICLOPEDIA ESTIM.TEMPRANA 3 TOMOS	1,000.00
1	ENCICLOPEDIA POLICIA 6 TOMOS	1,552.50
1	ENCUADERNADORA	498.80
1	ENCUADERNADORA A BASE DE COLOR	1,434.61
15	ENFRIADOR DE AGUA	40,673.98
1	ENFRIADOR DE AGUA DE 2 TEMPERATURAS	2,180.40
9	ENFRIADOR DE AGUA/Y CALIENTE	19,021.13
2	ENFRIADOR DE AIRE	5,298.00
38	ENGARGOLADORA	115,653.10
1	ENGARGOLADORA BLINDER IBICO	1,725.00
1	ENGARGOLADORA P/ARILLO METAL	2,410.98
1	ENGARGOLADORA TWIN BINDER	4,570.00
1	ENGARGOLADORA/ENCUADERNADORA	1,944.17
1	ENGRAPADORA HD 900	598.00
2	ENGRAPADORA NEUMATICA	3,664.38
5	ENLACE INALAMBRICO	129,806.43
1	ENLACE INALAMBRICO (ROUTEADOR)	1,003.95
1	ENLACE MULTIPUNTO INALAMBRICO	239,032.26
1	ENLACE PUNTO A PUNTO INALAMBRICO	84,919.82
6	ENLACE PUNTO INALAMBRICO	141,886.07
15	ENMICADORA	31,775.44
1	ENMICADORA GBC	2,292.67
1	ENMICADORA T/ CARTA	1,525.81
1	ENMICADORA/LAMINADORA	14,906.00
2	ENSAMBLADORA	6,252.40
1	ENSAMBLADORA P/MADERA	3,364.00

3	ENSERES MENORES	26,127.19
44	ENTREPAÑO ALTO	24,668.03
11	ENTREPAÑO	8,634.46
12	ENTREPAÑO ALTO	8,348.86
4	ENTREPAÑO ALTO 122 X 39.5	2,415.00
1	ENTREPAÑO ALTO DE 122 X 39.5	603.75
1	ENTREPAÑO PARA ESTANTERIA	517.50
1	ENTREPAÑO PARA ESTANTERIA	517.50
1	EQ. DE GRABACION DIGITAL DVR	10,440.00
51	EQ. DE COMPUTO	604,372.76
4	Eq. de Computo (Mon .tecl. mouse.)	39,996.00
3	Eq. de Computo (Mon,tecl y mouse)	29,997.00
1	Eq. de Computo (Mon,tecl y mouse)	9,999.00
15	Eq. de còmputo (Mon,tecl y mouse)	173,130.00
7	Eq. de còmputo (Mon. tecl. y mouse)	69,348.92
1	Eq. de Computo (Mon.tecl. y mouse)	9,999.00
5	EQ. DE COMPUTO(MONITOR, TECLADO Y MOU	39,448.47
1	EQ. DE SONIDO (AMPLIFICADOR) OTTO	850.00
2	EQ. MEDICO	2,425.55
1	EQ. MEDICO.	1,250.00
1	EQ.DE AIRE ACONDICIONADO AUTOMOTRIZ	8,419.00
1	EQ.DE AIRE ACONDICIONADO P/CAMIONETA	14,950.00
1	EQ/SOLDADURA AUTOGENA	4,500.00
1	EQUIPAMIENTO AMBULANCIA	189,980.00
11	EQUIPO DE AIRE ACONDICIONADO	224,575.80
2	EQUIPO DE AIRE AUTONOMO	108,842.00
5	EQUIPO DE APLICACION DE PINTURA	68,904.00
1	EQUIPO DE AUDIO CONFERENCIA	38,535.20
7	EQUIPO DE BOMBEO	212,024.69
1	EQUIPO DE CIRCUITO CERRADO	264,700.00
10	EQUIPO DE CIRCUITO CERRADO DE T.V.	351,085.80
34	EQUIPO DE COMPUTO	372,927.98
41	Equipo de còmputo	427,965.60
5	EQUIPO DE COMPUTO (LAP TOP)	60,900.00
5	EQUIPO DE COMPUTO (LAP TOP)	60,900.00
17	EQUIPO DE COMPUTO (ALL IN ONE)	245,551.62
1	EQUIPO DE COMPUTO (LAP TOP)	12,180.00
1	EQUIPO DE COMUNICACION	453.56
1	EQUIPO DE DIAGNOSTICO	2,819.80
2	EQUIPO DE GAS	4,600.00
23	EQUIPO DE GAS AUTOMOTRIZ	68,010.89
1	EQUIPO DE QUIJADAS DE LA VIDA	104,075.00
7	EQUIPO DE RESPIRACION	175,385.00
13	Equipo de sonido	133,707.26
2	EQUIPO DE SONIDO PORTATIL	23,999.98
1	EQUIPO DE TOPOGRAFIA	72,289.00
6	EQUIPO DE ULTRASONIDO PORTATIL	365,650.00
1	EQUIPO ELECTRICO P/PINTAR	13,702.00
3	EQUIPO HIDRONEUMATICO	13,200.00
3	EQUIPO MEDICO	5,500.00
1	EQUIPO P/ACCESO A INTERNET	50,004.30
1	EQUIPO P/CORTE OXIACETILENO	3,162.50
7	EQUIPO P/EQUINO	48,300.00
1	EQUIPO P/SOLDAR Y CORTAR	1,716.00
2	EQUIPO P/TOPOGRAFIA	74,175.00
3	EQUIPO P/TOPOGRAFIA (PRISMA)	6,235.95
6	EQUIPO SUSCRIPTOR	382,176.00
1	EQUIPO TOPOGRAFICO	72,289.00
6	ESCALADORA	37,260.00
2	ESCALADORA PROFESIONAL	5,520.00
89	ESCALERA	138,541.42
1	ESCALERA 4 MTS	1,740.00
4	ESCALERA 4 MTS (DE TUJERA)	6,960.00
2	ESCALERA C/EXT	8,305.60
1	ESCALERA CON EXTENSION	1,800.00
1	ESCALERA CONVERTIBLE	2,103.35
1	ESCALERA DE ALUMINIO 12 MTS	4,996.75
1	ESCALERA DE BANCO	462.84
1	ESCALERA DE EXTENCION	1,506.50
8	ESCALERA DE EXTENSION	16,264.66
1	ESCALERA DE EXTENSION DE 8 MTS.	1,733.86
51	ESCALERA DE TUJERA	58,609.70
1	ESCALERA DE TUJERA Y EXTENSION	1,527.20
1	ESCALERA DE TUJERA.	644.00
1	ESCALERA EXTENS.	863.00
3	ESCALERA EXTENSIBLE 12 MTS	13,502.40
4	ESCALERA MULTIPOSICION	13,896.80
1	ESCALERA P/MESA DE EXPL.	134.75
1	ESCALERA P/MESA DE EXPLORACION	480.30
1	ESCALERA RECTA DE EXTENSION	2,123.02
1	ESCALERA T/TIJERA	648.08
1	ESCALERA TELESCOPICA	1,524.90

4	ESCALERA TIJERA	1,761.36
8	ESCALERA TIPO TIJERA	23,096.97
1	ESCALERA/4 PELDAÑOS	545.20
13	Escaner	108,862.29
1	ESCANNER AUTOMOTRIZ	12,848.87
1	ESCARADOR	6,051.75
5	ESCOPETA MOSSBERG	18,214.65
9	ESCRITORIO	20,252.23
1	ESCRITORIO ANTIGUO	5,768.41
6	ESCRITORIO DE RECEPCION	62,374.83
1	ESCRITORIO EJEC.	729.52
1	ESCRITORIO EJEC. C/1 PED.	3,354.79
87	ESCRITORIO EJECUTIVO	341,285.20
1	ESCRITORIO EJECUTVO	5,768.41
1	ESCRITORIO ESCOLAR	750.00
3	ESCRITORIO ESTUDIANTIL	2,521.84
470	ESCRITORIO SECRETARIAL	1,064,631.31
1	ESCRITORIO SECRETARIAL 150-2D	1,351.25
1	ESCRITORIO SECRETARIAL C/LATERAL	1,317.52
1	ESCRITORIO SECRETARIAL EN ESCUADRA	11,368.00
1	ESCRITORIO SECRETARIAL/ESQUINERO	8,434.79
2	ESCRITORIO SECRETARIAL/LATERAL	8,052.30
6	ESCRITORIO SEMIEJECUTIVO	6,007.94
181	ESCRITORIO SEMI-EJECUTIVO	464,587.96
1	ESCRITORIO/EJECUTIVO	807.57
1	ESCRITORIO/SECRETARIAL	391.04
1	ESCUADRADORA P/CANTERA	19,489.05
32	ESCUDO ANTIMOTIN	80,172.00
300	Escudo Antimotín	974,400.00
8	ESCUDO BALISTICO	353,840.02
1	ESCULTURA	150,000.00
1	ESCULTURA (EL AGUADOR)	250,000.00
1	ESCULTURA (LA PENITENTE)	250,000.00
7	ESFERA DE GAS HALON	16,727.90
1	ESFERAS BICENTENARIO	7,500.56
4	ESMERIL	3,891.15
1	ESMERIL CON ESCOBELLON P/LIMPIAR	1,194.80
1	ESMERIL D/BANCO ELEC.	597.55
15	ESMERIL DE BANCO	16,547.46
2	ESMERIL DE BANCO C/PIEDRA	1,708.90
1	ESMERIL DE MANO ELECTRICO BOCH	1,700.85
23	ESMERILADORA	56,829.31
1	ESMERILADORA (AMOLADORA)	2,000.00
1	ESMERILADORA 1752	1,575.50
1	ESMERILADORA DE BANCO	800.00
1	ESMERILADORA ELEC.	1,194.80
1	ESMERILADORA JAGUAR	661.25
46	ESPEJO	48,763.32
34	ESPEJO CON MARCO	43,682.18
3	ESPEJO CUERPO COMPLETO	2,250.00
2	ESPEJO DE PARED	1,500.00
1	ESPEJO TACTICO P/BUSQUEDA DE BOMBAS	1,610.00
2	Esquinero	1,899.98
2	Esquinero Organizador	1,899.98
1	ESQUINERO PORTA-BANDERA	750.00
1	ESTACION DE CONEXION P/LAP-TOP	2,362.92
1	ESTACION DE RECARGA	26,376.85
1	ESTACION P/SOLDAR	4,477.60
4	ESTACION TOTAL	265,736.98
1	ESTACION TOTAL (APARATO MEDICION AREA	50,025.00
1	ESTACION TOTAL (APARATO MEDICION AREA	74,750.00
1	ESTACION TOTAL (APARATO MEDICION)	63,595.00
1	ESTADAL	354.64
6	ESTADIMETRO	23,313.58
495	ESTANTE	3,438,673.72
1	ESTANTE /8 POSTES	250.00
1	ESTANTE 4 ENTREP.	450.00
18	ESTANTE ARMADO	12,089.95
3	ESTANTE ARMADO TIPO ESQUELETO	2,028.60
7	ESTANTE C/5 ENTREPAYOS	3,179.75
7	ESTANTE CON 5 ENTREPAYOS	3,144.33
1	ESTANTE GDE. P/MANCUERNAS	2,185.00
1	ESTANTE GRANDE P/BARRAS	943.00
1	ESTANTE HECHIZO	450.00
1	ESTANTE O ANAQUEL	1,173.33
2	ESTANTE P/DISCOS	1,127.00
10	ESTANTE PERFORADO	4,500.00
11	ESTANTE PORTALIBROS	4,950.00
1	ESTANTE REVISTERO	450.00
6	ESTANTE TIPO I	495.00
4	ESTANTE TIPO I	323.60
14	ESTANTE TIPO II	2,722.80

18	ESTANTE TIPO III	12,390.00
16	ESTANTE TIPO LIBRERO	24,000.00
5	ESTANTE TIPO V	1,666.80
1	ESTANTE.	4,312.50
304	ESTANTERIA	1,514,490.52
1	ESTANTERIA (16 POSTES,20 ENTREP.)	2,799.79
1	ESTANTERIA (16 POSTES,20 ENTREPAYOS)	2,799.79
6	ESTANTERIA (POSTES ENTREPAÑOS)	5,211.72
15	ESTANTERIA (POSTES ESTREPAYOS).	324,097.24
3	ESTANTERIA (POSTES ESTREPAÑOS)	30,267.48
1	ESTANTERIA 4 POSTES	300.00
1	ESTANTERIA 6 ENTREPAYOS	450.00
2	ESTANTERIA ARMADO TIPO ESQUELETO	1,382.30
1	ESTANTERIA C/6 ENTREPAYOS Y 4 POSTES	632.50
1	ESTANTERIA DE MADERA	450.00
1	ESTANTERIA EN ESCUADRA	450.00
1	ESTANTERIA HECHIZA	465.85
1	ESTANTERIA METALICA	1,518.00
1	ESTANTERIA P/ DESPENSA	450.00
3	ESTANTERIA P/DESPENSA	1,350.00
1	ESTANTERIA PERFORADA	450.00
32	ESTANTERO	13,350.00
5	ESTANTERO HECHIZO	2,250.00
1	ESTANTERO TIPO REVISTERO	350.00
3	ESTANTES	1,009.47
6	ESTERILIZADOR	31,543.97
4	ESTERILIZADOR (AUTOCLAVE)	55,983.46
1	ESTERILIZADOR CAISA	3,665.10
1	ESTERILIZADOR DE CALOR SECO	2,662.25
9	ESTERILIZADOR DE CUCHILLOS	37,247.71
5	ESTERILIZADOR ELECTRICO	39,277.99
1	ESTERILIZADOR ELECTRONICO	3,970.64
13	ESTETOSCOPIO	20,862.68
1	ESTETOSCOPIO (INFANTIL)	1,656.40
1	ESTETOSCOPIO DUPLEX	115.11
3	ESTETOSCOPIO,DOBLE CAMPANA	4,486.47
1	ESTRADO	1,127.00
19	ESTRUCTURA	78,143.75
1	ESTRUCTURA (VALLAS) 50 PZAS	34,500.00
5	ESTRUCTURA (ARMERO)	53,990.35
1	ESTRUCTURA (PINO NAVIDEÑO)	69,948.00
1	ESTRUCTURA (TRIPIE DE RESCATE)	15,499.59
1	Estructura Display	9,280.00
1	ESTRUCTURA METALICA (CUADROS)	1,000.00
1	ESTRUCTURA P/CABEZAS	7,500.00
6	ESTRUCTURA PARA EXHIBICION	92,243.20
1	ESTRUCTURA PARA LONA PORTATIL	8,908.80
1	ESTRUCTURA TUBULAR 2"	7,500.00
1	ESTRUCTURA TUBULAR 2"	7,500.00
1	ESTRUCTURA/PORTACARTEL PLEGABLE	6,065.10
14	ESTRUCTURAS (HIPPIES)	201,250.00
1	ESTRUCTURAS DESARMABLES	461,911.30
16	ESTRUCTURAS TRIQUIS	252,080.00
1	ESTUCHE CAMPEON PLUS VI	8,950.00
42	ESTUCHE DE DIAGNOSTICO	134,477.35
11	ESTUCHE DE DISECCION	4,770.91
1	ESTUCHE DE DISECCION Y SUT.	2,500.00
2	ESTUCHE DE HERRAMIENTAS	4,605.20
2	ESTUCHE DE ROTULACION	10,193.60
1	ESTUCHE P/ PANTALLA	8,468.00
1	ESTUCHE P/GUITARRA	149.99
3	ESTUCHE P/GUITARRA ACUSTICA	3,967.50
1	ESTUCHE PARA MEZCLADORA	3,450.00
11	ESTUFA	35,247.84
1	ESTUFA C/HORNO	600.00
1	ETIQUETADORA	2,614.87
1	EVAPORADORA TIPO FAN COIL	24,150.00
5	EXHIBIDOR	25,086.00
1	EXHIBIDOR (VITRINA)	3,500.00
1	EXIBIDOR C/MARCO ALUMINIO	350.00
1	EXPANSOR HIDRAULICO DE 30"	67,104.36
19	EXTINGUIDOR	3,119.75
1	EXTINGUIDOR CHONG	150.00
1	EXTINGUIDOR DE POLVO QUIMICO SECO	253.00
15	EXTINGUIDOR,EXTINTOR	7,245.00
222	EXTINTOR	135,360.11
1	EXTINTOR 2.5 K. GAS HALON	447.35
1	EXTINTOR C/ESTUCHE	150.00
1	EXTINTOR CHONG	150.00
1	EXTINTOR CO2	3,451.00
9	EXTINTOR DE POLVO QUIMICO	2,449.50
1	EXTINTOR DUO MATIC	719.40

1	EXTINTOR GAS HALON	690.00
2	EXTINTOR MANUAL	1,267.20
2	EXTINTOR PESI	415.80
3	EXTINTOR PQS	1,466.25
5	EXTINTOR PQS-ABC	906.00
1	EXTINTOR PQS-ABC DE 6 KG.	189.00
1	EXTINTORE	343.85
1	EXTRACTOR DE JUGO	1,390.00
2	EXTRACTOR PARA BALEROS	5,891.44
1	EXTRACTOR TIPO CAMPANA	1,380.00
1	EYECTOR QUIRURGICO	1,552.50
1	FACSIMIL (FAX)	4,056.18
1	FAGOT	10,019.27
1	FAGOT DE MADERA ARCE	84,525.00
1	FAN COIL DE AIRE ACONDICIONADO	16,820.00
4	FARO PORTATIL	4,117.00
1	FAROLA	4,467.75
22	FAX	37,394.79
1	FAX (MULTIFUNCIONAL)	1,942.67
1	FAX BOND LASER	5,039.30
1	FAX BROTHER	1,707.89
3	FAX DE PAPEL TERMICO	5,068.00
1	FAX LASER	3,565.00
1	FAX MODEM	862.50
1	FAX MODEM DE 56 KBPS	836.41
1	FAX MODEM EXTERNO	441.25
1	FAX MODEM INTERNO	575.00
1	FAX MODEM INTERNO DE 56 KBPS	517.50
1	FAX PANASONIC KX-F150	2,994.86
4	FAX TERMICO	6,839.45
4	FERULAS RIGIDAS	2,381.16
1	FERULAS/NEUMATICA FERNO	1,429.12
1	FERULAS/RIGIDAS	696.00
3	FILTRO DUPLEXER	11,362.34
1	FIREWALL	267,960.00
1	FLAS P/CAMARA FOTOGRAFICA	9,007.70
1	FLASH P/ CAMARA FOTOGRAFICA	10,602.40
1	Flash para cámara fotográfica	13,299.29
4	FLAUTA TRANSVERSAL	23,197.12
1	FLAUTA TRANSVERSAL	2,300.00
3	FLEJADORA	7,967.43
1	FLEXOMETRO LASER	678.64
1	FLOPPY DRIVE EXTERNO 3.5	478.98
1	FOTOCOPIADORA	66,700.00
17	FOTOGRAFIA	20,295.55
1	FOTOGRAFIA EN CUADRO	1,176.45
1	FOTOGRAFIAS	1,410.47
2	FREGADERO	5,076.80
1	FREGADERO (TARJA)	1,932.00
1	FREGADERO INFANTIL	500.00
1	FREGADERO P/EMPOTRAR (TARJA)	877.28
1	FRESADORA	690.20
1	FRIGO BAR SUPERMATIC	2,035.00
12	FRIGOBAR	32,917.19
1	FRIGO-BAR	2,035.85
1	FRIGO-BAR SUPERMATIC	1,710.05
2	FRIGOBAR/REFRIGERADOR	5,315.12
20	FUENTE DE PODER	72,755.31
1	FUENTE DE PODER P/IMPRESORA EPSON	736.00
1	FUENTE DE PODER P/TELEFONO	402.50
4	FUENTE DE PODER Y CORREA (HH)	1,287.28
1	FUENTE PODER DE 20 AMPERES	1,486.95
9	FUMIGADORA	60,679.00
2	FUMIGADORA DE MOTOR	7,480.00
1	FUNDA P/PIANO DE COLA	1,649.00
1	FUSIL	32,817.48
171	FUSIL DE ASALTO	3,103,658.55
119	GABINETE	431,559.29
1	GABINETE (MADERA)	5,220.00
1	GABINETE (LOCKER)	2,300.00
2	GABINETE C/CAJONES	17,424.80
4	GABINETE C/LLAVE	2,221.28
4	GABINETE DE ACERO	51,491.60
1	GABINETE EXPANSER S/M 80 PUERTOS	15,695.00
2	GABINETE METALICO	6,709.44
1	GABINETE P/COPIADORA	1,050.00
6	GABINETE P/EXTINTOR TIPO CENICERO	4,554.00
1	GABINETE P/SERVIDORES	4,000.00
2	GABINETE SENCILLO	2,865.06
22	GABINETE UNIVERSAL	37,716.31
2	GALERIA HECHIZA	1,600.00
2	GALERIAS	1,600.00

1	GARRUCHA	793.50
1	GATO DE 20 TONELADAS	1,127.00
1	GATO DE BOTELLA	155.25
5	GATO DE PATIN	14,366.80
4	GATO HIDRAULICO	10,278.80
3	GATO HIDRAULICO DE PATIN	48,857.47
1	GATO HIDRAULICO PATIN	1,349.99
1	GATO PATIN	2,065.40
2	GATO PATIN HIDRAULICO	6,151.35
293	GAVETA	436,895.81
8	GAVETA A PARED TAPA Y PUERTA	10,245.12
1	GAVETA C/DIVISIONES	3,896.44
2	GAVETA SUPERIOR DE CUBIERTA ESTIBABLE	2,301.00
1	GENERADOR (PLANTA DE LUZ)	5,520.00
2	GENERADOR (PLANTA DE LUZ)	54,219.05
1	GENERADOR DE ELECTRICIDAD PORTATIL	28,794.68
3	GENERADOR DE ENERGIA	679,570.64
1	GENERADOR DE OZONO	4,582.00
3	GENERADOR DE TONOS	3,593.97
1	GENERADOR ELECTRICO	20,922.92
1	GEORADAR	488,462.06
2	GINNASIO	8,779.10
1	GINNASIO (REHABILITACION)	32,864.28
8	GLOBO TERRAQUEO	4,000.00
1	GLOBO TERRAQUEO (MEDIANO)	500.00
2	GLOBO TERRAQUEO GRANDE	1,000.00
1	GLOBO TERREQUEO	500.00
26	GLUCOMETRO	29,575.68
21	GPS	255,386.25
4	GPS PORTATIL	62,488.00
1	GRABADOR DE BANDA MAGNETICA	11,316.00
1	GRABADOR DE LLAMADAS	2,127.00
1	GRABADOR DVD	3,500.00
2	GRABADOR ELEC.TIPO LAPIZ	779.50
1	GRABADOR ELECTRICO TIPO LAPIZ	350.00
26	GRABADORA	28,657.23
2	GRABADORA C/CD Y CASSETERA	2,139.00
1	GRABADORA CD CASSETE Y RADIO	439.00
2	GRABADORA DE MANO	1,740.00
1	GRABADORA DE VOZ DIGITAL.	598.99
4	GRABADORA DIGITAL	5,123.50
1	GRABADORA P/CASSETTE	408.35
13	GRABADORA P/REPORTERO	11,283.05
2	GRABADORA REPORTERA	1,073.38
1	GRABADORA SONY	300.00
2	GRABADORA T/ REPORTERA	2,320.00
1	GRABADORA T/P REPORTERA	1,505.00
1	GRABADORA T/REPORTERA	2,587.50
2	GRABADORA T/REPORTERO	1,299.00
1	GRABADORA T/REPORTERO PANASONIC	418.00
6	GRABADORA TIPO REPORTERA	9,604.80
5	GRABADORA TIPO REPORTERO	5,085.20
1	GRABADORA TIPO/REPORTERO	1,199.00
1	GRABADORA UNIREX VCD 975	749.00
1	GRABADORA, DIGITAL	599.00
2	GRABADORA,RADIOGRABADORA,MICROGRABADO	1,265.00
2	GRABADORA/TIPO REPORTERO	2,320.00
20	GRADA DE FUTBOL	270,000.00
1	GRAFICADOR (PLOTTER)	38,525.00
1	GRAFICADOR DE H.P.	73,025.00
2	GRAPADORA NEUMATICA	3,728.24
1	GRUA	816,002.00
1	GRUA /ARTICULADA C/CANASTILLA	672,800.00
1	GRUA ARTICULADA DE CANASTILLA	235,290.00
1	GRUA C/CADENA Y GANCHO	2,500.00
1	GRUA C/PLATAFORMA DE RIEL	2,500.00
1	GRUA CON CANASTILLA	211,508.00
1	GRUA ELEC. C/RIEL P/PIEL	2,500.00
4	GRUA HIDRAULICA	775,327.50
2	GRUA HIDRAULICA ARTICULADA	288,851.24
1	GRUA HIDRAULICA HIAB	2,328.75
1	GRUA P/IZAR RESES C/POLEA	2,500.00
1	GRUA P/VICERAS SIN PISTON	2,500.00
1	GRUA PARA IZAR RESES	2,500.00
1	GUARDA PLANOS	500.00
1	GUARDARROPA INFANTIL	500.00
1	GUILLLOTIN BOSTON	1,022.30
44	GUILLLOTINA	32,989.21
1	GUILLLOTINA 2000 TRIMER	397.76
1	GUILLLOTINA TRINER	494.60
104	GUIARRA	84,655.30
1	GUIARRA (GUIARRON DE CEDRO)	2,725.01

4	GUIARRA (acústica)	1,979.96
23	GUIARRA (acústica, eléctrica)	29,239.80
2	GUIARRA (BAJO ELECTRICO)	10,400.00
10	GUIARRA (BAJO ELECTRICO)	36,400.82
3	GUIARRA (VIHUELA)	5,147.98
2	GUIARRA 2-A	350.00
131	GUIARRA ACUSTICA	138,106.80
1	GUIARRA CLASICA	5,700.00
1	GUIARRA DE PARACHO	389.99
21	GUIARRA ELECTRICA	96,087.75
1	GUIARRON	9,877.40
32	HERRAMIENTA	16,572.56
2	HERRAMIENTAS	1,000.00
1	HERRAMIENTAS (BOD.O.PUB.)	500.00
25	HIDROLAVADORA	319,141.66
1	HIDROLAVADORA (MAQ. P/REMOVER CHICLE)	81,757.00
1	HIDROLAVADORA ELECTRICA	1,891.30
7	HIDROLAVADORA INDUSTRIAL	159,889.24
1	HIDROLAVADORA/BALDEADORA	2,943,324.88
3	HIELERA	1,483.50
2	HIGROMETRO	1,321.00
1	HOME BASE (H.H)	3,797.43
3	HOME BASE (HH)	11,392.29
1	HORNO DE GAS	8,070.00
2	HORNO DE MICROONDAS	2,611.03
17	HORNO DE MICROONDAS	23,090.13
1	HORNO ELECTRICO	747.04
1	HORNO PARA CERAMICA	62,872.00
1	HORNO PARA PIZZA	6,101.00
10	HUEHUETL	15,503.40
1	I JGO. DE FERULAS RIGIDAS (4)	793.50
2	IMPLEMENTO P/ABRIR VENTANAS	13,917.68
430	IMPRESORA	1,857,221.46
1	IMPRESORA LASER HP	1,907.04
6	IMPRESORA (MINI PRINTER)	35,746.56
1	IMPRESORA (CREDENCIALES)	20,404.40
12	IMPRESORA (MINI PRINTER)	64,032.00
1	IMPRESORA (MULTIFUNCIONAL)	6,440.00
1	IMPRESORA DE BRAILLE	66,557.13
23	IMPRESORA DE CINTA	73,625.61
10	IMPRESORA DE CINTA, INYECCION DE TINT	36,110.00
15	IMPRESORA DE CINTA, INYECCION DE TINTA	89,338.47
2	IMPRESORA DE CREDENCIALES	121,280.37
1	IMPRESORA DE ETIQUETAS	4,997.51
2	IMPRESORA DE INYECCION DE TINTA	2,991.18
1	IMPRESORA DE MATRIZ DE PUNTO	2,661.26
11	IMPRESORA DE PUNTOS	76,302.00
1	IMPRESORA DE TINTA	4,025.00
6	IMPRESORA DESKJET	4,506.85
1	IMPRESORA DESK-JET 600	3,031.41
1	IMPRESORA DESKJET DPI USB	2,502.25
1	IMPRESORA EPSON 10"	741.95
1	IMPRESORA EPSON LX-300	2,622.69
1	IMPRESORA EPSON LX300L	2,340.25
1	IMPRESORA H.P. LASER JET 6L	4,255.00
1	IMPRESORA H.P. LASSER JET 1100	5,117.50
1	IMPRESORA HP	1,327.17
1	IMPRESORA INYECCION DE TINTA	2,502.25
28	IMPRESORA LASER	227,762.72
1	IMPRESORA LASER COLOR 2600N	3,944.50
4	IMPRESORA LASER JET	33,179.83
1	IMPRESORA LASER JET 1100	5,163.50
1	IMPRESORA LASER MULTIFUNCIONAL	10,218.90
12	IMPRESORA LASERJET	44,596.68
234	IMPRESORA LASSER	1,037,893.00
1	IMPRESORA LASSER ESCANEADO FAX Y FOTOCO	1,978.00
3	IMPRESORA LASSER JET	15,028.26
1	IMPRESORA LASSER MULTIFUNCIONAL	3,887.00
5	IMPRESORA LASSERJET	23,287.50
6	IMPRESORA MATRIZ	45,936.00
1	IMPRESORA MATRIZ DE PUNTO	2,661.26
3	IMPRESORA MATRIZ DE PUNTOS	39,840.07
4	IMPRESORA MINIPRINTER	16,498.76
1	IMPRESORA MINIPRINTER EPSON	4,393.00
19	IMPRESORA MULTIFUNCIONAL	73,829.66
1	IMPRESORA P/CREDENCIALES	31,050.00
11	IMPRESORA PORTATIL	65,733.37
2	IMPRESORA PORTATIL M-ELTRON	20,381.68
1	IMPRESORA PORTATIL(FOTOGRAFICA)	2,651.76
1	IMPRESORA TEKTRONIX	32,162.05
113	IMPRESORA TERMICA	595,033.25
2	IMPRESORA ZEBRA (CREDENCIALES)	121,630.64

1	IMPRESORA, LASERJET COLOR	15,080.00
1	INCINERADOR	523,250.00
2	INFANTOMETRO REGLA 45 CM	469.20
1	INFANTOMETRO REGLA 45 CM.	234.80
10	INFLABLE	339,648.00
1	INMOBILIZADOR DE CRANEO	1,437.50
1	INMOBILIZADOR CRANEO ADULTO	793.50
219	INMOBILIZADOR DE AUTOMOVIL	214,707.60
4	INMOBILIZADOR PEDIATRICO	3,783.50
1	INSENSIBILIZADOR DE BOVINOS	31,204.00
1	INSENSIBILIZADOR DE CERDOS	10,925.00
1	INSOLADORA (SERIGRAFIA)	7,424.00
3	INTELL SWITCH	17,473.89
7	INTERPHONE	22,420.82
1	INVERSOR DE CORRIENTE (REGULADOR)	5,175.00
1	INVERSOR DE VOLTAJE	1,809.60
8	iPad	68,985.88
1	IPAD (TABLET)	8,120.00
1	IPHONE 6S PLUS	18,558.84
1	JAULA DE FUTBOL DESARMABLE	39,440.00
16	JAULA TRANSPORTADORA DE MASCOTAS	47,092.43
1	JGO CADENAS ALTA RESISTENCIA	5,743.80
1	JGO DE CADENAS DE ALTA RESISTENCIA	5,743.80
1	JGO DE FERULAS PEDIATRICAS	552.00
1	JGO. 2 PLATILLOS IZMIR	1,600.00
1	JGO. 2 TIMBALES CONCAVOS	11,968.09
1	JGO. 2 TRIANGULO DE 24 CM	20.36
8	JGO. DE DISCOS (4)	48,825.60
6	JGO. DE MANCUERNAS (2)	36,619.40
3	JGO. VARIOS	300.00
1	JGO./2 PLATILLOS "AA" 1	826.70
1	JGO.D/1 PAR DE CHAPETONES	500.00
1	JGO.DE ESTABILIZADORES HIDRAULICOS(2)	23,101.20
1	JGO.DE GEOMETRIA	150.00
1	JGO.DE REMACHADORA Y CORTADORA DE CAD	4,542.50
1	JGO.INMOBILIZADOR CRANEO	1,552.50
1	JGO.PARA ESCRITORIO	1,499.00
1	JGO.PORTERIAS DESMONTABLES Y ARMABLES	2,242.50
2	JGOS VARIOS	200.00
1	JGOS. LIBROS	100.00
1	JUEGO DE 3 REPISAS	299.00
1	JUEGO DE 5 LLAVES ESPAÑOLAS	500.00
11	JUEGO DE CONGAS	63,806.90
4	JUEGO DE CONSULTORIO	30,602.05
7	JUEGO DE CONSULTORIO BASICO	43,706.86
2	JUEGO DE DADOS	1,872.20
1	JUEGO DE EJERCITADORES P/TERAPIA	650.00
1	JUEGO DE FERULAS	575.00
1	JUEGO DE FERULAS NEUMATICAS	920.00
1	JUEGO DE INTERRUPTOR C/3	3,196.42
1	JUEGO DE INTERRUPTOR C/6	4,261.90
1	JUEGO DE LARINGO FIBRA OPTICA	6,187.00
1	JUEGO DE MADERA	16,980.00
1	JUEGO DE MANIQUIES (4)	7,434.44
2	JUEGO DE MICROFONOS	11,790.00
2	JUEGO DE PELOTAS P/TERAPIA	3,799.99
3	JUEGO DE PLATILLOS	11,340.25
1	JUEGO DE PORTA LIBROS	1,044.00
5	JUEGO DE SALA	97,897.20
1	JUEGO DE SALA (3 PZAS.)	1,890.00
1	JUEGO DE SALA DE 2 PIEZAS	19,000.00
1	JUEGO DE SALA DE 3 PLAZAS	6,325.00
1	JUEGO DE SALA DE 3 PZAS.	31,000.00
1	JUEGO DE TAROLAS	1,800.00
1	JUEGO DE TELEFONOS SECRETARIALES	1,380.00
10	JUEGO DE TIMBALES	40,218.10
3	JUEGO DIDACTICO	16,285.00
1	JUEGO GEOMETRICO	150.00
1	JUEGO INFANTIL DE MADERA	16,980.00
1	JUEGO INFANTIL DE PLASTICO	11,900.00
1	JUEGO INFLABLE	15,295.00
1	JUEGO INFLABLE TIPO META	10,925.00
1	JUEGO LIMPIADOR DE INYECTORES	3,093.50
10	JUEGO MECANICO INF.	15,000.00
1	JUEGO MODULAR	301,409.76
1	JUEGO TIPO MARATON 10X10 M	22,000.00
1	JUEGOS INFANTILES	240,903.00
1	JUEGOS MECANICO INFANTIL (COLUMPIO)	1,500.00
1	JUEGOS MECANICO INFANTIL (PASAMANOS)	1,500.00
1	JUEGOS MECANICOS INF.	1,500.00
14	JUEGOS MECANICOS INF.	21,000.00
1	JUMPING INDIV.COLGANTE	656.65

1	KARDEX	250.00
1	KIT	100.00
28	KIT DE ALARMA	152,630.48
6	KIT DE BELLEZA	128,234.86
3	KIT DE BUCEO	83,490.00
1	KIT DE CCTV	55,196.28
2	KIT DE HERRAMIENTA	27,327.28
2	KIT DE HERRAMIENTAS	5,843.10
1	KIT DE HERRAMIENTAS HOOLIGAN	3,254.50
2	KIT DE LAVADO DE INYECTORES	6,679.40
3	KIT DE NADADOR	50,784.00
2	KIT DE RETROCESO	22,600.00
1	KIT JGO. DE CABLES P/SOLDADORA	2,472.50
1	Kit P/Enlace punto a punto	84,480.00
1	KIT P/MIRA TELESCOPICA	32,998.00
4	KIT P/MODULOS	39,058.60
1	KIT P/MODULOS (ACCESORIOS)	21,034.65
1	KIT ROUTER P/LAP-TOP	994.99
1	KIT TOMA TURNO	8,538.75
1	KIT TOMATURNO (CLIENTES)	7,641.75
1	Kit verificador de cableado P/Redes	15,941.07
1	LAM. DE LA ANATOMIA OSEA	100.00
1	LAM. DEL APARAT.MUSCULAR	100.00
1	LAM.DE LA GENEALOGIA FEM.	100.00
1	LAM.DE LA GENEALOGIA MASC	100.00
1	LAM.DEL APARATO CIRCULATORIO	100.00
1	LAM.REPRESENT.DE L/ECOLOG	100.00
1	LAMINA D/ANATOMIA OSEA	100.00
2	LAMINA D/APARATO CIRCULAT	200.00
1	LAMINA D/APARATO NERVIOSO	100.00
1	LAMINA D/GENEALOGIA FEM.	100.00
2	LAMINA D/GENEALOGIA MASC.	200.00
1	LAMINA D/SENTIDO D/VISTA	100.00
1	LAMINA D/SISTEMA NERVIOSO	100.00
2	LAMINA SISTEMA MUSCULAR	200.00
1	LAMINA/ A. RESPIRATORIO	100.00
1	LAMINA/AP. RESPIRATORIO	100.00
1	LAMINA/APARATO CIRCULAT.	100.00
1	LAMINA/SISTEMA MUSCULAR	100.00
1	LAMINADORA	649.00
1	LAMINADORA DE CANTERA	88,550.00
1	LAMINADORA DE CREDENCIALES D'POLIEST.	1,984.53
1	LAMINAS/APARATO RESP.	100.00
1	LAMPARA DE TECHO	350.00
1	LAMPARA P/GAVETA	545.10
3	LAMPARA C/PANTALLA	5,762.00
54	LAMPARA COLGANTE	27,000.00
25	LAMPARA DE CHICOTE	18,165.22
1	LAMPARA DE FOTOCURADO	3,162.50
2	LAMPARA DE FOTOPOLIMERIZAR	7,314.00
1	LAMPARA DE FOTOPOLIMERIZAR (DENTAL)	3,976.47
2	LAMPARA DE MANO (LINTERNA)	2,784.00
5	LAMPARA DE MANO (SPOT LIGHT)	14,121.84
3	LAMPARA DE PIE	2,346.00
1	LAMPARA DE PIE C/PANTALLA	350.00
1	LAMPARA DE PISO	619.00
1	LAMPARA DE PORCELANA	299.00
3	LAMPARA DE TECHO	1,050.00
5	LAMPARA FRONTAL	24,456.00
1	LAMPARA INFRARROJA	8,343.09
2	LAMPARA LED CURING LIGHT	6,440.00
6	LAMPARA P/ GAVETA	4,171.02
6	LAMPARA P/ENTREPAYO	5,577.50
1	LAMPARA P/FOTOPOLIMERIZAR	4,450.50
15	LAMPARA P/GAVETA	8,326.57
1	LAMPARA P/RESINA	3,680.00
1	LAMPARA P/REVISION BUCAL	660.67
1	LAMPARA PARA CAMARA	11,826.20
1	LAMPARA PARA FOTO CURADO	3,220.00
2	LAMPARA PARA FOTOCURADO	6,440.00
2	LAMPARA SORDA (SPOT LINE)	2,037.80
2	LAMPARA TROFEO C/PANTALLA	10,260.00
1	LAMPARA VDE RESINA	6,873.13
8	LANCHA	52,000.00
3	LANCHA DE ALUMINIO MARINO	63,480.00
1	LANCHA INFABLE	141,685.75
1	LANCHA NO. 13	6,500.00
1	LANCHA NO. 3	6,500.00
1	LANCHA NO. 4	6,500.00
1	LANCHA NO.10	6,500.00
1	LANCHA NO.11	6,500.00
1	LANCHA NO.12	6,500.00

1	LANCHA NO.2	6,500.00
1	LANCHA NO.5	6,500.00
1	LANCHA NO.6	6,500.00
1	LANCHA NO.7	6,500.00
1	LANCHA NO.8	6,500.00
1	LANCHA NO.9	6,500.00
2	LANZADOR SENCILLO	20,418.00
1	LAP TOP (COMPUTADORA)	20,184.00
2	LAP TOUCH	20,786.20
20	LAPTOP	241,393.88
1	LAPTOP (COMPUTADORA)	10,208.00
2	LARINGOSCOPIO	7,016.00
1	LASER TERAPEUTICO	49,242.42
1	LATERAL	729.04
1	LATERAL DE ESCRITORIO	387.55
6	LATERAL ESCRITORIO	6,486.03
1	LATERAL P/ESCRITORIO	1,366.20
1	LATERAL P/ESCRITORIO (FRENTE)	350.00
1	LATERAL P/ESCRITORIO (PUENTE UNION)	1,190.25
1	LATERAL P/PENINSULA	1,366.20
1	LAVABO C/TARJA	2,270.10
2	LAVABO CON TARJA	8,792.80
4	LAVABO O TARJA	800.00
1	LAVABO P/SALON DE BELLEZA	2,890.00
2	LAVACABEZAS	7,076.00
11	LAVADORA	84,861.58
1	LAVADORA 12KG	5,199.00
7	LAVADORA AUTOMATICA	26,192.14
1	LAVADORA SEMI-INDUSTRIAL	26,993.20
4	LAVAMANOS	52,664.00
1	LAVAMANOS C/LLAVE	200.00
7	LECTOR	11,050.35
2	LECTOR BIOMETRICO DE HUELLAS	17,657.28
24	LECTOR CODIGO DE BARRAS	27,845.83
11	LECTOR DE HUELLA DIGITAL	62,702.64
1	LECTOR DE BARRAS LASER	2,869.25
1	LECTOR DE CHIP TRIPLE	13,548.51
66	LECTOR DE CODIGO DE BARRAS	64,826.17
1	LECTOR DE HUELLA DIGITAL	4,083.20
1	LECTOR DE RANURA DE BANDA MAGNETICA	1,207.50
3	LECTOR DE RANURA DE CODIGO DE BARRAS	4,312.50
26	LECTOR HUELLA DIGITAL	644,659.30
1	LECTOR HUELLA DIGITAL (RELOJ)	11,431.00
6	LECTOR HUELLA DIGITAL (RELOJ)	68,586.00
12	LECTOR HUELLA DIGITAL/HAMSTER II	40,089.60
1	LECTOR INALAMBRICO DE CODIGO D'BARRAS	9,131.00
1	LECTOR LASER DE CODIGO DE BARRAS	3,099.25
11	LECTOR OPTICO	26,850.46
1	LECTOR P/ESCRITORIO DE MEMORIA	1,076.40
1	LENTE P/CAMARA	7,540.00
1	LENTE PARA CÁMARA	9,280.00
1	LENTE PARA CAMARA PROFESIONAL	6,948.40
4	LENTE VISION FATAL	114,139.36
1	LEY DE AMPARO Y LEY ORG.	34.00
1	LEY FEDERAL DEL TRABAJO	60.00
237	LIBRERO	440,068.05
3	LIBRERO (CUBO)	3,213.42
1	LIBRERO BAJO	861.35
1	LIBRERO C/2 PUERTAS	450.00
1	LIBRERO C/NICHO P/BANDERA	750.00
9	LIBRERO C/RODAJAS	6,750.00
10	LIBRERO DOBLE	14,956.90
7	LIBRERO HECHIZO	5,747.50
3	Librero horizontal	9,488.65
1	LIBRERO P/CREDENZA	850.00
1	LIBRERO PARA CREDENZA	3,153.74
20	LIBRERO SENCILLO	17,984.85
2	LIBRERO SOBRE CREDENZA	3,952.55
1	LIBRERO/TIPO LOCKER	250.00
1	LIBRO	100.00
1	LIBRO C. DE COMERCIO	48.30
1	Libro El Heraldo 10 Vol.	5,400.00
23	Libro El Heraldo 12 Vol.	122,850.00
1	Libro El Heraldo 3 Vol.	1,350.00
18	Libro El Heraldo 6 Vol.	66,600.00
1	Libro El Heraldo 8 Vol.	3,600.00
1	Libro El Momento 8 Vol.	3,600.00
1	Libro El Sol de San Luis 10 Vol.	5,400.00
23	Libro El Sol de San Luis 12 Vol.	122,850.00
1	Libro El Sol de San Luis 3 Vol.	1,350.00
18	Libro El Sol de San Luis 6 Vol.	61,200.00
1	Libro El Sol de San Luis 8 Vol.	3,600.00

1	Libro La Jornada 10 Vol.	5,400.00
7	Libro La Jornada 12 Vol.	37,800.00
2	Libro La Jornada 4 Vol.	10,800.00
1	Libro La Jornada 6 Vol.	5,400.00
1	Libro La Jornada 9 Vol.	4,050.00
1	Libro La Jornada San Luis 2 Vol.	900.00
1	Libro Momento 1 Vol.	2,125.00
13	Libro Momento 12 Vol.	70,200.00
1	Libro Momento 3 Vol.	1,350.00
9	Libro Momento 6 Vol.	32,400.00
1	Libro Momento 8 Vol.	3,600.00
1	LIBRO PSICOPEDAGOGIA	1,000.00
1	Libro Pulso 10 Vol.	5,400.00
9	Libro Pulso 12 Vol.	48,600.00
1	Libro Pulso 6 Vol.	5,400.00
5	Libro Pulso de San Luis 12 Vol.	25,650.00
1	Libro Pulso de San Luis 3 vol.	1,350.00
1	Libro Pulso de San Luis 6 Vol.	2,700.00
1	Libro Pulso de San Luis 8 Vol.	3,600.00
1	Libro San Luis Hoy 10 Vol.	5,400.00
13	Libro San Luis Hoy 12 Vol.	68,850.00
1	Libro San Luis Hoy 6 Vol.	5,400.00
1	Libro San Luis Hoy 7 Vol.	3,150.00
1	LIBROS TEST DE INTELIGENCIA WPPSI	2,975.63
1	LIBROS TEST DE MATRICES PROGRESIVAS	762.91
1	LIBROS TEST SICODIAGNOSTICO RORCHARCH	2,343.13
1	LICENCIA AUTOCAD 2002	39,997.00
1	LICENCIA CLIENT NETWORKING	26,691.76
1	LICENCIA COREL DRAW	5,347.50
1	LICENCIA DEM WINDOWS	2,610.50
1	LICENCIA MICROSOFT OFFICE 2007	121,095.00
1	LICENCIA P/SOFTWARE DE DISEÑO	48,590.95
1	LICENCIA WORKGROUP DATABASE	47,663.00
4	LICENCIAS Y SOFTWARE MICROSOFT 2003	42,110.40
22	LICUADORA	19,478.49
1	LICUADORA C/7 VELOCIDADES	151.05
1	LICUADORA MARCA OSTER 7 VEL.	490.00
1	LICUADORA OSTERIZER	490.00
1	LICUADORA OSTERIZER 7 VEL.	490.00
1	LIJADORA	890.00
1	LIJADORA DE 1/4 DE HOJA	986.00
2	LIJADORA DE BANCO	4,639.00
2	LIJADORA DE BANDA	10,869.04
1	LIJADORA DE MANO	1,082.28
6	LIJADORA MANUAL	5,140.78
3	LIJADORA ORBITAL	4,020.52
34	LITERA	228,091.96
1	LITERA C/TAMBOR ADICIONAL	2,300.00
5	LITERAS	82,249.95
1	LLAVE 1/2 ESPAVOLA	50.00
1	LLAVE CADENA DE 3/4X4	3,499.45
1	LLAVE CAIMAN	1,388.44
1	LLAVE DE PRESION CORNETA	32.00
2	LLAVE PERICA	2,702.13
31	LOCALIZADOR SATELITAL	67,735.50
337	LOCKER	338,713.81
13	LOCKER 2 PUERTAS	18,661.60
1	LOCKER 4 PUERTAS	1,998.00
3	LOCKER C/PORTA CANDADO	1,752.60
1	LOCKER ESTADAR	730.25
21	LOCKER ESTANDAR	16,501.22
1	LOCKER GRANDE	680.80
1	LOCKER INDIVIDUAL	948.75
1	LOCKER MARCA STEELE	565.60
1	LOCKER METALICO C/CERRADURA	609.50
1	LOCKER PRACTICO	387.55
1	LOCKER-GABINETE	566.43
5	LOCKERS	2,828.00
21	LOKER	11,877.60
3	LOKER PM STEELE	1,696.80
1	LONA	4,416.00
3	LOTE DE HERRAMIENTA	1,500.00
1	LOTE DE HERRAMIENTAS	4,308.36
1	LOTE DE MANCUERNAS	2,871.55
1	LOW-BOY (SEMI REMOLQUE)	253,000.00
18	LUNA Y CAJON	41,724.72
1	LUPA (LAMPARA 5X)	1,266.00
2	LUXOMETRO	6,609.05
1	LUZ DE SEXALAMIENTO	1,666.35
1	LUZ INTERMITENTE LETS	22,212.25
14	MACETA	7,476.00
1	MACETA C/PLANTA ARTIFICIAL	100.00

1	MACETA TIPO COPA LABRADA	1,200.00
7	MALETA	59,247.16
1	MALETERO P/ MOTO	687.99
1	MALLA CICLONICA 66 POSTES	15,000.00
1	MALLA CIRCULAR	3,500.00
20	MAMPARA	86,376.22
4	MAMPARA EN CRUZ	28,944.36
89	Mampara publicitaria	578,500.00
1	MAMPARA, DIVISION, BIOMBO, CANCEL, MALLA	1,200.00
1	MANDIL EMPLOMADO P/PROTECCION	427.80
10	MANDOLINA	9,454.00
1	MANGUERA ANILLADA	340.05
1	MANGUERA DE EXTENSION DE 5 MTS	4,762.74
3	MANGUERA DE EXTENSION DE 5 MTS.	14,288.22
1	MANIQUI (PRACTICAS DE RESCATE)	30,732.16
4	MANIQUI CPR (ADULTO)	6,622.20
2	MANIQUI CPR (INFANTIL)	3,311.10
1	MANIQUI DE RESCATE	31,163.00
8	MANIQUI PARA RCP (ADULTO)	22,280.00
4	MANIQUI PARA RCP (INFANTIL)	11,140.00
1	MANUAL DE PLANOS	1,043.05
2	MAPA DE AFRICA	300.00
2	MAPA DE AMERICA	300.00
1	MAPA DE AMERICA (MUDO)	150.00
1	MAPA DE ASIA	150.00
2	MAPA DE EUROPA	300.00
1	MAPA DE LA REP. MEXICANA CON RIELIEVE	150.00
2	MAPA DE OCEANIA	300.00
1	MAPA REP. MEXICANA	150.00
2	MAPA TOPOGRAF. D/REP.MEX.	300.00
1	MAPA/AFRICA (DIV.POLIT.)	150.00
1	MAPA/AFRICA/DIV. POLITICA	150.00
1	MAPA/REP. MEXICANA (MUDO)	150.00
1	MAPA/SAN LUIS POTOSI	150.00
1	MAQ. BACHEADORA	3,373,185.11
1	MAQ. DE ESCRIBIR ELEC.FBM	1,313.30
3	MAQ. DE ESCRIBIR ELEC.	6,085.55
4	MAQ. DE ESCRIBIR MEC.	4,444.59
10	MAQ. DE ESCRIBIR MECANICA	5,634.67
1	MAQ. DE ESCRIBIR OLYMPIA	1,966.50
1	MAQ. DE ESCRIIBR MEC.	2,613.83
1	MAQ. ESCRIBIR ELEC.	715.00
1	MAQ. ESCRIBIR MEC.	1,955.00
1	MAQ. ESCRIBIR MECANICA	905.03
1	MAQ.BACHEADORA	2,051,119.88
2	MAQ.DE COSER	6,778.00
1	MAQ.DE ESCRIBIR C/FUNDA MEC.	1,134.67
6	MAQ.DE ESCRIBIR ELEC.	24,258.60
2	MAQ.DE ESCRIBIR ELEC.BROTHER	5,032.00
1	MAQ.DE ESCRIBIR ELEC.OLYMPIA	4,736.85
1	MAQ.DE ESCRIBIR MANUAL OLYMPIA	1,966.50
55	MAQ.DE ESCRIBIR MEC.	117,432.91
2	MAQ.DE ESCRIBIR MEC. OLYMPIA	3,933.00
1	MAQ.DE ESCRIBIR MEC.OLYMPIA	1,966.50
1	MAQ.DE ESCRIBIR MECANICA	2,530.00
21	MAQ.DESTRUCTORA DE DOCUMENTOS	63,893.67
1	MAQ.ESCRIBIR MEC.	2,613.83
2	MAQ.HIDROLIMPIADORA	50,370.46
1	MAQ.LAV. D/VISCERAS D/CERD	40,453.72
1	MAQ.LAVADORA DE MENUDO	389,574.58
1	MAQ.LIMPIADORA DE DESAGUE	35,553.40
1	MAQ.MEC.PLYMPIA	1,966.50
1	MAQ/DE COCER C/GABINETE	500.00
1	MAQ/DE COSER C/GABINETE	500.00
1	MAQ/ESCRIBIR MEC.	500.00
1	MAQUETA AFECCION DENTAL	3,605.25
1	MAQUETA DESARROLLO DE LA DENTADURA	3,162.50
1	MAQUETA DESPERDICIO DEL AGUA	24,880.00
1	MAQUETA DISTRIBUCION DEL AGUA	23,569.99
1	MAQUETA MEDIDAS P/ CUIDAR EL AGUA	18,780.00
1	MAQUETA TOPOGRAFICA	2,500.00
3	MAQUINA BACHEADORA	6,966,395.25
2	MAQUINA COMPACTADORA	3,305,511.71
6	MAQUINA CONTADORA DE DINERO	260,004.96
71	MAQUINA DE COSER	231,078.84
1	MAQUINA DE COSER (BORDADORA)	24,000.00
5	MAQUINA DE COSER (OVER INDUSTRIAL)	33,643.25
2	MAQUINA DE COSER ELEC.	1,541.00
1	MAQUINA DE COSER ROYAL	500.00
1	MAQUINA DE COSER SINGER	2,248.00
3	MAQUINA DE ESCRIBIR MEC.	3,127.50
1	MAQUINA DE ESCRIBIR MECANICA	1,125.00

1	MAQUINA DE ESCRIBIR OLYMPIA	1,966.50
2	MAQUINA DE RODILLO	515,014.17
1	MAQUINA DE RODILLO DOBLE	216,315.00
2	MAQUINA DE RODILLO VIBRATORIO	591,858.00
3	MAQUINA DE SOLDAR	12,978.83
1	MAQUINA DESTRUCTORA	2,273.99
1	MAQUINA ESPARCIDORA	333,500.00
1	MAQUINA EXTENSION DE PIERNA	11,570.00
1	MAQUINA FLEXION DE PIERNA	11,590.00
2	MAQUINA HIDROLIMPIADORA	1,866,996.80
14	MAQUINA OVER	8,259.89
1	MAQUINA P/ PELUQUERIA	755.15
2	MAQUINA P/LIMPIAR DJES.	5,500.00
155	MAQUINA P/PELUQUERIA	213,639.59
1	MAQUINA P/SENTADILLA	4,485.00
10	MAQUINA P/SOLDAR	179,184.15
1	MAQUINA P/SOLDAR C.A DE 300 AMP	8,653.75
1	MAQUINA P/SOLDAR PORTATIL	2,409.25
1	MAQUINA P/SOLDAR SUPER DELTA	6,482.55
3	MAQUINA PARA CORTAR PELO	4,760.64
2	MAQUINA PARA HUMO	1,500.00
1	MAQUINA PARA SOLDAR	3,568.16
2	MAQUINA PINTA RAYA	70,000.00
2	MAQUINA PINTARAYAS	53,998.00
1	MAQUINA PINTA-RAYAS	113,620.00
2	MAQUINA PINTARRALLAS	78,072.84
1	Máquina rasuradora	4,663.20
3	MAQUINA RASURADORA PARA MASCOTAS	5,691.00
1	MAQUINA RESTREGADORA	508,600.00
2	MAQUINA SOLDADORA	7,000.00
1	MAQUINA TRITURADORA DE TRONCOS	428,950.00
1	MAQUINARIA Y EQUIPO	1,328,000.00
1	MARCADOR ELEC.P/LLANTA	6,441.43
1	MARCO C/ ESPEJO	699.92
1	MARCO C/CRISTAL NATURAL	1,247.99
1	MARCO C/ESPEJO	750.00
1	MARCO C/VIDRIO NATURAL	1,508.99
1	MARCO DE VACIO (SERIGRAFIA)	19,780.00
1	MARCO P/ FOTOGRAFIA	1,950.00
16	MARCO P/FOTOGRAFIA	11,822.00
2	MARTILLO DE DEMOLICION	42,215.32
1	MARTILLO DE DEMOLICION ELEC.	19,706.40
1	MARTILLO DEMOLEDOR	32,945.46
1	MARTILLO DEMOLEDOR (PUNZONADORA)	19,063.55
1	MARTILLO P/REFLEJOS	31.90
2	MASTIL	3,477.60
1	MASTIL TELESCOPICA	2,070.00
10	MASTIL TELESCOPICO	16,691.82
1	MCAFEЕ EPS SUITE	98,698.60
1	MEDALLON	5,000.00
1	MEDIDOR DE AGUA (MULTIPARAMETRICO)	42,180.08
1	MEDIDOR DE AGUA 1 1/2"	7,181.75
2	MEDIDOR DE VOLTAJE	3,121.56
1	MEDUZA (24 CANALES)	9,222.00
12	MEGAFONO	33,134.07
1	MEGAFONO (ALTAVOZ) C/MICROFONO INTEG.	1,078.70
3	MEGAFONO C/ MICROFONO	2,835.00
2	MEGAFONO C/MICROFONO (ALTAVOZ)	1,948.10
1	MEMORIA EXTERNA PORTATIL	995.00
1	MEMORIA USB	402.50
1	MEMORIA USB 1 GB (PORTATIL)	671.60
134	MESA	141,646.24
1	MESA C/ESCALERA	2,000.00
1	MESA GIRO CONECTOR	805.00
21	MESA INFANTIL	4,805.85
1	MESA (P/CAMBIAR BEBE)	4,814.00
1	MESA ANTIDERRAPANTE	1,850.00
45	MESA AUXILIAR	38,281.79
1	MESA AUXILIAR C/RODAJAS	220.53
5	MESA AUXILIAR DOBLE	2,374.75
3	MESA AUXILIAR MULTIUSOS	907.68
1	MESA AUXILIAR MULTI-USOS	351.90
4	MESA AUXILIAR P/MAQ.	2,283.52
1	MESA AUXILIAR PARA IMPRESORA	1,102.00
2	MESA AUXILIAR ROBOT	4,166.00
1	MESA C/ESCALERA	2,000.00
2	MESA C/ESCALERA/PLATAFORM	3,700.00
6	MESA C/PLATAFORMA	9,212.64
9	MESA C/RUEDAS	15,046.38
2	MESA CENTRAL	2,183.12
6	MESA CENTRAL P/LABORATORIO	40,233.90
1	MESA CHICA C/RODAJAS	588.00

19	MESA CIRCULAR	41,949.98
1	MESA CIRCULAR INFANTIL	172.50
1	MESA CON CRISTAL	150.00
1	MESA CREDENZAL	1,900.95
12	MESA DE CENTRO	25,934.58
1	MESA DE CIRUGIA	9,496.00
20	MESA DE COMPUTO	18,760.00
1	MESA DE COMPUTO VERTICAL	1,140.69
4	MESA DE CONCEJO	5,524.60
15	MESA DE CONSEJO	21,161.86
23	MESA DE EXPLORACION	73,503.44
2	MESA DE EXPLORACION C/PIERNERA	5,633.64
4	MESA DE EXPLORACION PEDIATRICA	9,448.31
49	MESA DE JUNTAS	151,826.72
1	MESA DE JUNTAS (2 Pzas)	3,016.00
1	MESA DE JUNTAS (2 Pzas.)	3,016.00
2	MESA DE JUNTAS (CIRC.)	6,240.80
1	MESA DE JUNTAS (RECT.)	5,440.40
3	MESA DE JUNTAS CIRCULAR	10,811.74
1	MESA DE JUNTAS OVAL	5,366.22
1	MESA DE JUNTAS OVALADA	5,858.10
18	MESA DE JUNTAS REDONDA	34,665.60
3	MESA DE LAMPARA	13,765.50
4	MESA DE LAVADO P/LABORATORIO	23,729.10
3	MESA DE MANICURE	1,474.10
1	MESA DE MAQUINA	184.18
1	MESA DE MAQUINA C/RODAJAS	184.18
1	MESA DE MODULO P/COMPUTADORA	1,015.45
1	MESA DE PARED	350.00
1	MESA DE SALA (LATERAL)	650.00
8	MESA DE SERVICIO	12,071.70
1	MESA DE SERVICIO C/ENTREPAYO	345.00
1	MESA DE SERVICIO P/T.V.	89.00
667	MESA DE TRABAJO	815,301.20
8	MESA DE TRABAJO 2.44 X 77	14,465.60
1	MESA DE TRABAJO (REDONDA)	1,524.90
10	MESA DE TRABAJO 1.83 X 77	10,093.10
10	MESA DE TRABAJO 122 X 77	7,343.90
1	MESA DE TRABAJO AUXILIAR	719.00
3	MESA DE TRABAJO HECHIZA	1,350.00
1	MESA DE TRABAJO INFANTIL	450.00
1	MESA DE TRABAJO PLEGABLE	626.38
1	MESA DE TRABAJO RECTANGULAR	1,740.87
1	MESA DE TRIPLAY FINO	954.50
2	MESA DECORATIVA	1,950.00
4	MESA EMPOTRADA	1,800.00
2	MESA ESQUINERA	1,925.60
3	MESA GIRO CONECTOR	2,415.00
6	MESA HECHIZA	2,370.53
1	MESA HECHIZA P/MAQ.	220.53
531	MESA INFANTIL	149,946.79
1	MESA INFANTIL DE TRABAJO	850.00
7	MESA INFANTIL DIDACTICA	9,155.93
6	MESA INFANTIL REDONDA	5,916.00
2	MESA INTEGRAL	1,443.53
1	MESA INTEGRAL C/BASE	569.25
5	MESA INTEGRAL P/COMPUTADORA	3,409.11
1	MESA JUNTAS	750.00
3	MESA LATERAL	2,914.10
1	MESA LAVADORA DE VISCERAS	3,139.50
1	MESA MAQUINA	691.15
1	MESA MAYO C/CHAROLA	1,276.00
1	MESA MAYO C/RUEDAS AL FRENTE	1,400.00
2	MESA MEDIA CIRCULAR	1,900.00
8	MESA METALICA	15,631.40
8	MESA MODULO P/COMPUTADORA	8,420.30
1	MESA MULTIPLE 150-T	1,627.39
4	MESA MULTIPLE P/COMPUTADORA	6,373.76
1	MESA MULTIPLE PARA COMPUTADORA	652.05
36	MESA MULTIUSOS	18,717.43
1	MESA MULTI-USOS	194.50
3	MESA MULTIUSOS C/RODAJAS	1,193.90
5	MESA OPERATIVA	6,693.85
10	MESA P/ MAQUINA DE ESCRIBIR	3,438.50
5	MESA P/COMEDOR	28,270.46
1	MESA P/COMEDOR C/6 SILLAS	3,967.50
92	MESA P/COMPUTADORA	71,490.16
15	MESA P/COMPUTADORA C/PORTA CPU	20,700.00
1	MESA P/DESANGRADO	1,250.00
11	MESA P/FICHERO	9,487.50
22	MESA P/IMPRESORA	14,455.73
4	MESA P/JUNTAS	4,713.38

1	MESA P/JUNTAS SEMI/OVALADA	22,689.50
2	MESA P/LAVABO	1,700.00
7	MESA P/LAVADO DE VICERAS	8,750.00
2	MESA P/LAVADO DE VISCERAS	2,500.00
1	MESA P/LAVAR VICERAS	1,250.00
1	MESA P/LAVAR VICERAS	1,250.00
1	MESA P/LAVAR VISCERAS	5,347.50
30	MESA P/LECTOR	23,632.50
18	MESA P/MAESTRO	8,430.00
3	MESA P/MANICURE	5,139.96
3	MESA P/MAQ.	1,114.28
7	MESA P/MAQ. DE ESCRIBIR	3,368.14
2	MESA P/MAQ. ESCRIBIR	1,238.80
1	MESA P/MAQ.C/RODAJAS	185.85
7	MESA P/MAQ.DE ESCRIBIR	3,950.60
2	MESA P/MAQ.ESCRIBIR C/RUEDAS	2,142.30
5	MESA P/MAQUINA	1,266.99
2	MESA P/MAQUINA C/RODAJAS	713.42
1	MESA P/MAQUINA C/RODILLOS	529.00
1	MESA P/MAQUINA DE ESCRIBIR	473.80
1	MESA P/MAQUINA MULTIUSOS	362.00
5	MESA P/PICNIC	41,760.00
1	MESA P/SALA DE RECEPCION	862.50
1	MESA P/T.V. CON RODAJAS	1,965.01
2	MESA P/TARJETERO	345.15
1	MESA P/TROFEOS	750.00
1	MESA PARA CATALOGO	862.50
230	MESA PARA COMPUTADORA	266,002.18
1	MESA PARA COMPUTADORA (3 ENTREPAÑOS)	2,479.40
28	MESA PARA COMPUTADORA/BASE P/TECLADO	34,014.78
2	MESA PARA IMPRESORA	575.40
2	MESA PARA JUNTAS	4,590.00
1	MESA PARA MAESTRO	471.50
4	MESA PARA MAQUINA	1,318.86
3	MESA PARA MASAJE	14,094.00
2	MESA PARA PRESIDIUM	10,580.00
1	MESA PARA TV	1,450.00
5	MESA PARA USOS MULTIPLES	3,220.00
11	MESA PASTEUR	15,566.31
1	MESA PASTEUR S/ CAJON	774.98
5	MESA PEGABLE	5,358.87
300	MESA PLEGABLE	252,335.35
22	MESA PLEGABLE (TIPO PORTAFOLIO)	31,988.00
13	MESA PLEGADIZA	15,765.75
4	MESA RECTAGULAR	7,748.80
38	MESA RECTANGULAR	60,616.17
11	MESA REDONDA	13,568.44
1	MESA REDONDA EJECUTIVA	7,187.50
1	MESA REDONDA INFANTIL	172.50
2	MESA RODANTE P/ EQ INTERFERENCIALES	2,719.96
2	MESA RODANTE P/EQ ULTRASONIDO	2,719.96
1	MESA STURDY STATION (P/CAMBIAR BEBE)	3,028.53
1	MESA TIPO CONSOLA	7,877.50
2	MESA TIPO MAYO	2,151.30
1	MESA TIPO PASTEUR C/RUEDAS	749.00
2	MESA TIPO TABLON	2,530.00
1	MESA TRABAJO	80.99
10	MESA TRAPEZOIDAL	4,674.80
112	MESA TRAPEZOIDAL	64,295.95
6	MESA TRAPEZOIDAL ADULTO	3,933.00
1	MESA VERTICAL	1,182.60
1	MESA VERTICAL P/ COMPUTADORA	1,506.13
4	MESA VERTICAL P/COMPUTADORA	5,823.47
1	MESA/COMPUTADORA	944.15
441	MESABANCO	223,632.82
42	MESABANCO BINARIO	14,350.00
1	MESABANCO C/PORTALIBROS	350.00
52	MESAS PLEGABLES	40,920.03
2	MESAS PLEGABLES RECTANGULAR	3,312.00
2	MESAS TIPO MAYO	1,136.20
1	MESITA AUXILIAR	1,138.50
1	METALOFONO	25,472.50
1	METROMETRO ELEC.	162.00
5	METRONOMO	2,185.00
7	MEZCLADOR	28,297.98
1	MEZCLADOR C/PODER INTEGRADO	12,420.00
1	MEZCLADOR CON ECUALIZADOR DE 150 W	3,893.80
2	MEZCLADOR/CONSOLA	23,099.66
10	MEZCLADORA	116,666.45
1	MEZCLADORA DE 6 CANALES C/AMPLIFICADO	2,607.05
1	MEZCLADORA DE AUDIO	4,100.00
1	MEZCLADORA DE MICROFONOS	2,436.00

1	MEZCLADORA/CONSOLA	2,479.99
90	MICROFONO	196,342.51
2	MICROFONO (2)	6,472.80
2	MICROFONO ALAMBRICO	1,150.00
4	MICROFONO BASE FIJA	38,739.36
1	MICROFONO C/CABLE	779.99
1	MICROFONO C/ENTRADAS	500.00
1	MICROFONO CARDIO D ALTA	974.40
3	MICROFONO DE DIADEMA	16,092.50
2	MICROFONO DINAMICO	1,660.00
25	MICROFONO INALAMBRICO	115,126.80
1	MICROFONO INALAMBRICO SHURE	6,840.00
1	MICROFONO LAVALIER ALAMBRICOS	3,102.70
2	MICROFONO PARA RADIO BASE	27,478.08
1	MICROFONO PG81	4,638.40
1	MICROFONO PROFESIONAL DYNAMIC	500.00
1	MICROFONO/ALAMBRICO	749.99
1	MICROFONO/INALAMBRICO	4,079.99
7	MICROGRABADORA	11,836.00
1	MICROSOFT VISUAL STUDIO 6.0	12,730.01
1	MINI CENTRO ENTRETENIMIENTO C/PTAS.	7,730.00
1	MINI CONSOLA	2,763.99
1	MINI ESMERILADORA	865.36
1	MINI IPAD	10,748.00
7	MINI SPLIT	87,772.40
2	MINI VEHICULO UTILITARIO	352,946.94
4	MINICAMARA DIGITAL P/CREDENCIALES	1,827.98
1	MINICARGADOR	428,648.70
1	MINI-CISTERNA	3,000.00
32	MINICOMPONENTE	87,620.35
1	MINIGRUA	488.75
6	MINISPLIT	87,306.40
1	MINITORNO	4,579.68
1	MIRA TELESCOPICA (DIURNA)	13,026.75
2	MIRA TELESCOPICA (NOCTURNA)	31,795.54
3	MOBILIARIO Y EQUIPO DE OFICINA	7,908.44
10	MOCHILA ASPERSORA	50,872.20
6	MOCHILA ASPERSORA (COLAPSABLE)	27,589.44
4	MOCHILA ASPERSORA COLAPSABLE	13,781.60
5	MOCHILA DE TRAUMA	26,910.00
5	MOCHILA TRAUMA	43,007.90
1	MODEM	2,500.00
1	MODEM 56.6 KBPS REALES	573.85
4	MODULAR	18,420.00
1	MODULO 1	4,500.00
1	MODULO 2	4,500.00
1	MODULO 3	4,500.00
4	MODULO 3 COM P/SWITCH	19,090.00
1	MODULO 4	4,500.00
1	MODULO 5	4,500.00
1	MODULO 6	4,500.00
1	MODULO 7	5,500.00
1	MODULO 8	5,000.00
1	MODULO 9	3,500.00
1	MODULO CAPTURISTA	4,887.99
4	MODULO CONSULTORIO CHICO	43,312.91
10	MODULO CONSULTORIO GRANDE	120,271.14
1	MODULO DE ATENCION (BARRA)	135,962.75
1	MODULO DE ATENCION (C/PTAS)	28,575.78
1	MODULO DE ATENCION (DISCAPACITADOS)	28,575.78
379	MODULO DE CAPTURISTA	1,997,859.82
1	MODULO DE CAPTURISTA 1	3,000.00
1	MODULO DE CAPTURISTA 2	3,000.00
1	MODULO DE CAPTURISTA 3	3,000.00
1	MODULO DE CAPTURISTA 4	3,000.00
1	MODULO DE CAPTURISTA 5	3,000.00
1	MODULO DE CAPTURISTA 6	3,000.00
7	MODULO DE INFORMACION	159,298.40
1	MODULO DE PERFIL REDONDO	3,740.00
51	MODULO DE RECEPCION	485,799.94
1	MODULO DE RECEPCION EN ESCUADRA	12,580.00
1	MODULO DE REPETICION DE VOZ	5,316.45
1	MODULO DE TRABAJO	27,660.49
1	MODULO DOBLE SECRETARIAL	14,442.00
50	MODULO EJECUTIVO	970,385.62
4	MODULO HECHIZO	23,000.00
1	MODULO HORIZONTAL P/COMPUTADORA	1,631.85
1	MODULO HORIZONTAL P/COMPUTO	1,631.85
1	MODULO MOSTRADOR	34,097.00
1	MODULO MOSTRADOR TIPO ESCUADRA	38,640.00
1	MODULO P/COMPUTADORA	408.87
8	MODULO P/COMPUTO	16,318.50

1	MODULO P/EQUIPO DE COMPUTO	4,899.00
4	MODULO P/INFORMACION	54,973.75
567	MODULO SECRETARIAL	4,262,741.81
2	MODULO SECRETARIAL (5 pzas.)	19,905.60
1	MODULO SECRETARIAL 1	4,000.00
1	MODULO SECRETARIAL 2	4,500.00
1	MODULO SECRETARIAL 3	5,300.00
1	MODULO SECRETARIAL Herradura 3 Pzas.	6,032.00
13	MODULO SEMIEJECUTIVO	71,800.00
100	MODULO SEMI-EJECUTIVO	1,591,782.72
1	MODULO SITE	3,000.00
1	MODULO/PARA CAJERA	52,900.00
1	MONEDA	100.00
1	Monedero inteligente	11,849.40
1673	MONITOR	2,824,994.95
10	MONITOR (HP)	7,000.00
7	MONITOR (LENOVO)	4,900.00
2	MONITOR (DELL)	1,400.00
1	MONITOR /LCD	1,250.00
1	MONITOR 17"	1,500.00
2	MONITOR DAEWOO	2,500.00
4	MONITOR DE SIGNOS VITALES	153,622.90
1	MONITOR H.P.	1,250.00
1	MONITOR LANIX SVGA A COLOR DE 14"	850.00
92	MONITOR LCD	138,643.76
30	MONITOR LED	37,500.00
1	MONITOR RAMAC XV11	153,817.18
1	MONITOR SVGA 14" SAMSUNG	1,250.00
1	MONITOR/ LCD	1,250.00
16	MONITOR/LCD	20,000.00
12	MONITOR/PANTALLA	15,000.00
102	MONITOR/PANTALLA LCD	203,689.27
1	MONITOR/PANTALLALCD	1,250.00
15	MONITOR/TV	63,075.00
7	MONTABLE ELECTRICO CADILLAC ESCALADE	51,147.88
1	MONTABLE ELECTRICO ESCALADE	6,960.00
4	MONTABLE ELECTRICO FORD F150	27,840.00
6	MONTABLE ELECTRICO FORD MUSTANG	41,760.00
6	MONTABLE ELECTRICO MINI COOPER	36,881.04
1	MONTURA PARA INTERRUPTOR	1,775.83
7	MOSTRADOR	18,305.05
1	MOSTRADOR HECHIZO	2,640.00
1	MOSTRADOR P/CAJERA	42,090.00
1	MOSTRADOR TIPO BARRA	7,345.05
1	MOTO BOMBA	2,899.99
1	MOTO INFANTIL	2,596.77
6	MOTO TOOL NEUMATICO	7,284.35
158	MOTOBOMBA	584,209.00
1	MOTOBOMBA 1/4 HP (1X3/4)	240.44
3	MOTOBOMBA A GASOLINA	20,250.00
4	MOTOBOMBA AUTOCEBANTE	24,936.00
2	MOTOBOMBA CENTRIFUGA	6,205.31
1	MOTOBOMBA DE 3 HP	8,760.32
1	MOTOBOMBA HIDRAULICA SIMULTANEA	89,391.17
1	MOTOBOMBA JET	2,310.01
1	MOTOBOMBA K91 2X2	5,011.06
4	MOTOBOMBA P/LODOS	103,033.54
5	MOTOBOMBA SUMERGIBLE	33,574.11
1	MOTOBOMBA TRIFASICA	3,438.50
5	MOTOBOMBA WL20	27,793.60
5	MOTOBOMBA WX10	30,629.80
76	MOTOCICLETA	7,532,414.13
2	MOTOCICLETA BAJAJ	48,000.00
2	MOTOCICLETA HARLEY-DAVIDSON	183,594.62
8	MOTOCICLETA HONDA	177,099.00
2	MOTOCICLETA SUZUKI	25,800.00
7	MOTOCICLETA TIPO CHOPPER	818,999.93
1	MOTOCICLETA TIPO ENDURO	42,999.65
1	MOTOCICLETA TODO TERRENO	29,028.04
5	MOTOCICLETA YAMAHA	157,855.90
4	MOTOCICLETAS	450,000.00
2	MOTOCICLETAS (MOTONETA, CUATRIMOTO)	189,480.00
3	MOTOCICLETAS SUZUKI	224,250.00
1	MOTOCONFORMADORA	1,328,250.00
1	MOTOGENERADOR	11,542.00
1	MOTONETA	24,260.97
1	MOTONIVELADORA CATERPILLAR	1,529,212.50
6	MOTOR	31,671.07
2	MOTOR ELECTRICO	4,179.10
1	MOTOR PARA LANCHAS 2 TIEMPOS	19,550.00
86	MOTOSIERRA	512,846.76
8	MOTOSIERRA 18" (ESPADA CHICA)	62,243.04

1	MOTOSIERRA 20"	2,043.00
3	MOTOSIERRA 25" (ESPADA)	34,156.29
1	MOTOSIERRA 25" (ESPADA GRANDE)	11,385.43
1	MOTOSIERRA C/ESPADA 24"	5,000.00
1	MOTOSIERRA POULAN	2,100.00
1	MOUSSE MOVER	5,398.52
1	MOVILIZADOR DE RODILLA	36,242.42
1	MUEBLE CAJONERO P/ INSTR.DENTAL	2,298.85
1	MUEBLE CURVO	7,200.00
1	MUEBLE DE SALA DE I PIEZA	9,000.00
3	MUEBLE DE SERVICIO	6,306.61
1	MUEBLE ESCRITORIO	7,360.00
1	MUEBLE ESTUDIO	2,685.78
1	MUEBLE MODULO DE CONSULTA VERTICAL	4,600.00
2	MUEBLE P/BAYO	2,776.25
1	MUEBLE P/STEREO	850.00
1	MUEBLE P/TELEVISION	779.00
1	MUEBLE PARA CAFETERA (PORTAGARRAFON)	1,219.00
1	MUEBLE PARA PLANOS	4,370.00
4	MUEBLE REVISTERO	6,012.20
1	MUEBLE TIPO CLOSET	4,275.80
1	MUEBLE TIPO COCINETA	5,698.25
1	MUEBLE TIPO ESTANTERIA	2,242.00
1	MUEBLE TIPO TARJETERO	750.00
1	MUEBLE TIPO VITRINA	1,250.00
1	MULTIBARRA	2,956.00
103	MULTIFUNCIONAL	724,188.08
1	MULTIFUNCIONAL IMPRESORA/FAX/COPIADOR	1,199.00
1	MULTIFUNCIONAL/COPIADORA	22,022.60
7	MULTIMETRO	16,992.72
1	Multimetro	4,635.36
1	MULTIPLEXOR AUTOMATICO	402.50
1	MUSEOGRAFIA DIDACTICA	31,499.99
1	NAVEGADOR GPS	19,580.17
2	NEBULIZADOR	10,304.00
13	NEGATOSCOPIO	10,578.25
6	NEGATOSCOPIO SENCILLO	4,669.89
1	NET SERVER (CPU SERVIDOR) WORKSTATION	15,000.00
1	NET SERVER PROLIANT (SERVIDOR)	131,455.82
2	NICHO	2,950.00
6	NICHO P/BANDERA	9,886.25
2	NICHO PARA BANDERA	900.00
1	NICHO PEDESTAL P/BANDERA	275.00
1	NIVEL AUTOMATICO	4,262.47
1	NIVEL DE TOPOGRAFIA	450.00
3	NIVEL ELECTRONICO	25,679.50
1	NO BLAKE	1,955.00
198	NO BRAKE	508,070.09
1	NO BRAKE (Smart-UPS)	97,148.26
1	NO BRAKE (RESPALDO DE ENERGIA)	2,958.00
1	NO BRAKE (UPS)	9,500.00
1	NO BRAKE C/REGULADOR	1,552.50
1	NO BRAKE C/REGULADOR INTEGRADO	1,389.06
1	NO BRAKE TRIPP LITE	350.00
1	NO BRAKE TRIPP LITE BC PERSONAL	650.00
13	NO BRAKE,RESPALDO DE ENERGIA	21,615.82
7	NO BREAK	10,324.25
3	NO BREAK (UPS)	13,815.60
1	NO BREAK SOLA BASIC	1,052.25
1	NO BREAKS BC-500	709.50
1	NO-BRAKE	1,716.95
1	NOBRAKE C/REG ELEC.	5,701.75
3	NOBREAK	1,949.25
1	NOVELL NETWORK	11,751.50
1	NOVELL NETWORK 4.01	1,350.00
2	OBOE C/ESTUCHE	23,674.77
1	OBOE SWAB	5,571.27
23	ODOMETRO	30,469.88
50	ODOMETRO DIGITAL	25,870.50
1	OFFICE XP PROFESIONAL	5,405.00
1	OLEO S/TELA "HOMBRE"	2,500.00
4	OLEO S/TELA EN TRIANGULO	10,000.00
5	OLEO SOBRE TELA	89,000.00
1	OLLA DE PRESION	617.00
1	OLLA EXPRES	236.55
2	OLLA EXPRESS	2,178.50
1	OPEN WINDOWS SERVER	9,761.40
2	OPRESOR RESORTE SUSP.	2,044.24
12	Organizador	20,363.91
5	ORGANIZADOR P/MATERIAL	9,400.00
1	ORILLADORA	5,060.00
1	Osmo (Videocámara)	14,639.02

7	OXIMETRO DE PULSO	27,482.17
1	OXIMETRO DE PULSO C/ALARMA	9,832.50
1	OXIMETRO DE PULSO PORTATIL	8,567.50
1	OXIMETRO DIGITAL	933.98
1	OXISENSOR DE DEDO	2,222.10
1	PALA CUADRADA	28.75
5	Palanca de Mando (P/Videocámara)	34,365.00
1	PALANCA P/ACCIONAR PLATAF	750.00
19	PANEL	30,717.02
2	PANEL C/CRISTAL	1,500.00
1	PANEL DE FIRMA ELECTRONICA	5,000.00
1	PANEL DE LUCES LEDS	8,099.99
8	PANEL DE PARCHEO	16,183.44
3	PANEL DIVISOR	21,174.57
117	PANEL EN TELA	248,256.79
2	PANEL EN TELA DE 61 X 160 CM	3,751.30
7	PANEL EN TELA (ARMADO DE PRIVADO)	102,523.35
1	PANEL EN TELA 122 X 160 CM	2,906.05
2	PANEL EN TELA DE 122 X 160 CM	5,812.10
1	PANEL EN TELA DE 61 X 125 CM	1,674.40
1	PANEL EN TELA DE 61 X 160 CM	1,875.65
4	PANEL EN TELA/ARMADO PRIVADO	17,284.50
13	PANEL EN TELA/MODULO CAPTURISTA	19,435.00
2	PANEL EN TELA/MODULO SECRETARIAL	3,565.00
17	PANEL EN TELA-CRISTAL	45,616.60
1	PANEL INALAMBRIICO (EMISOR)	45,000.00
15	PANTALLA	73,323.52
1	PANTALLA DE TRIPIE	2,064.80
1	PANTALLA AUDIOVISUAL	1,325.43
2	PANTALLA C/TRIPIE	7,905.50
1	PANTALLA CON TRIPIE	2,014.92
1	PANTALLA DE PARED	1,187.05
1	PANTALLA DE PARED ELECTRICA	9,257.50
3	PANTALLA DE PARED MANUAL	9,798.00
1	PANTALLA DE PARED P/PROYECTOR	4,060.00
18	PANTALLA DE PLASMA	394,228.00
1	PANTALLA DE PROYECCION D/PARED	3,846.75
5	PANTALLA DE PROYECCION	12,414.19
1	PANTALLA DE PROYECCION DE 84 "	3,030.00
1	PANTALLA DE PROYECCIONES	2,662.20
2	PANTALLA DE TELEVISION LCD 42"	31,199.36
1	PANTALLA DE TRIPIE	1,207.50
3	PANTALLA ELECTRICA	25,993.28
15	PANTALLA LCD	99,410.89
2	PANTALLA LED	276,880.00
3	PANTALLA MAGIC TOUCH	13,593.33
2	PANTALLA P/DIAPOSITIVAS	2,051.74
3	PANTALLA P/PROYECCION	6,195.00
25	PANTALLA P/PROYECTOR	104,165.60
3	PANTALLA P/PROYECTOR DE ACETATOS	4,411.40
1	PANTALLA P/PROYECTOR DE ACETATOS Y DI	1,989.50
1	PANTALLA P/PROYECTOR DE PARED ELEC.	9,315.00
2	PANTALLA P/VIDEO PROYECTOR	4,891.68
2	PANTALLA PARA PROYECCION	4,384.80
6	PANTALLA PLANA	31,464.00
1	PANTALLA TRIPIE	2,320.00
1	PANTALLA TV	15,000.00
1	PANTALON NEUMATICO DE ANTISHOCK	13,552.80
2	PAPELERA	80.30
1	PAQUETE NOVELL INTRANETWARE	9,660.00
1	PAR DE BAFLES	4,250.00
1	PAR DE RUEDAS IMPULSORAS	1,354.50
2	PARAFINERO	21,725.71
1	PARARRAYOS TIPO "DIPOLO-CORONA"	20,871.35
14	PARRILLA	31,864.20
1	PARRILLA DE 4 QUEMADORES	3,228.05
3	PARRILLA DE GAS	7,477.35
1	PARRILLA DE GAS HECHIZA	264.50
1	PARRILLA MARCA TRUST	200.00
1	PARRILLA TIPO INDUSTRIAL	4,007.75
1	PASAMANOS	150.00
6	PASARELA	95,392.50
1	PASARELA VERTICAL	47,664.40
1	PATIN HIDRAULICO	4,796.53
2	PATIN P/MALACATE	500.00
10	PATRULLA (CAMIONETA)	4,763,180.00
1	PATRULLA (CAMIONETA)	476,327.00
25	PATRULLA (AUTOMOVIL)	8,804,078.85
1	PATRULLA (AUTOMOVIL) NISSAN SENTRA	203,002.60
2	PATRULLA (CAMIONETA)	952,654.00
51	PATRULLA (CAMIONETA)	23,154,602.92
12	PATRULLA (CAMIONETA) FORD RANGER	2,267,958.40

21	PDA (PERSONAL DIGITAL ASISTANT)	186,702.50
2	PDA (PERSONAL DIGITAL ASSISTANT)	14,579.70
1	PEC DEC	4,485.00
18	PEDESTAL	11,535.52
1	PEDESTAL C/ARCO	1,345.50
1	PEDESTAL C/ARCO MOD. SECRETARIAL	1,495.00
1	PEDESTAL C/ARCO/MODULO SECRETARIAL	1,955.00
4	PEDESTAL CORTE RECTO	1,794.00
2	PEDESTAL DE BOOM	1,035.00
2	PEDESTAL DE BOOM P/MICROFONO	1,380.00
2	PEDESTAL DERECHO	1,123.87
1	PEDESTAL INTERMEDIO	765.60
1	PEDESTAL IZQ P/MODULO	828.00
1	PEDESTAL IZQ. P/MODULO	828.00
2	PEDESTAL IZQ.P/MODULO	1,656.00
2	PEDESTAL IZQUIERDO	1,123.87
2	PEDESTAL P/BAFLE	904.80
4	PEDESTAL P/BOCINA	2,505.60
9	PEDESTAL P/CUBIERTA	4,919.53
2	PEDESTAL P/CUBIERTA/MODULO SECRETARIA	1,035.00
5	PEDESTAL P/MODULO	3,459.20
1	PEDESTAÑ	485.87
12	PERCHERO	4,621.27
3	PERCHERO DE PARED	1,050.00
1	PERDIGA	6,464.49
1	PERFORADORA	7,877.79
1	PERFORADORA / CERRADORA	7,877.79
1	PERICA DE 14"	81.00
1	PERICA DE 18"	111.00
8	PERIQUERA	1,289.00
40	PERRO	786,775.00
1	PERRO PASTOR BELGA	25,217.35
1	PERRO PASTOR BELGA MALINOIS	18,687.50
16	PERSIANA	19,146.21
80	PERSIANA ENROLLABLE	130,550.78
1	PERSIANA ENROLLABLE	598.93
2	PERSIANA HORIZONTAL	1,315.60
2	PERSIANA VERTICAL	1,309.73
2	PERSIANAS	598.00
2	PERSIANAS CORREDIZAS	2,750.00
9	PERSIANAS ENROLLABLES	8,885.37
3	PERSIANAS VERTICALES	1,887.93
1	PERTIGA TELESCOPICA	9,239.40
2	PIANO	84,000.00
2	PIANO ACUSTICO VERTICAL	64,044.00
1	PIANO CLAVINOVA	22,040.99
2	PIANO ELECTRICO	38,106.00
2	PIEZA DE MANO	4,120.80
2	PIEZA DE MANO ALTA VEL.	5,466.28
7	PIEZA DE MANO ALTA VELOCIDAD	12,447.63
2	PIEZA DE MANO BAJA VEL.	2,600.18
2	PIEZA DE MANO BAJA VELOCIDAD	2,291.98
1	PIEZA DE MANO DE ALTA VELOCIDAD	4,000.00
2	PIEZA DE MANO DE BAJA VELOCIDAD	4,422.00
1	PIEZA DE SISTEMA HIDRAUL.	15,352.50
1	PIEZA SISTEMA HIDRAULICO	17,825.00
106	PINTARRON	76,444.93
1	PINTARRON (PAUTADO)	1,639.08
3	PINTARRON C/TRIPIE	2,700.00
1	PINTARRON CON TRIPIE	900.00
5	PINTARRON PAUTADO	19,072.34
1	PINTARRON PORCENALIZADO	2,180.93
2	PINTARRON Y/O ROTAFOLIO C/TRIPIE	759.00
1	PINTURA DE OLEO/REGIDOR PERPETUO	11,600.00
1	PINTURA OLEO FLORESTA.	2,500.00
1	PINZA DE ANILLOS	183.94
1	PINZA DE CORTE	4,982.37
1	PINZA PONCHADORA PARA RJ-45	1,781.64
1	PINZARRON DE CORCHO	524.00
3	PINZAS CORTA PERNOS	21,572.52
1	PIPA CISTERNA	187,450.00
1	PIPA ELIPTICA P/AGUA	18,975.00
1	PIPA REMOLQUE	17,250.00
1	Piscina de pelotas	40,368.00
915	PISTOLA	8,530,810.57
10	PISTOLA AMETRALLADORA HECKLER&KOCH	331,877.90
1	PISTOLA DE AIRE	3,062.40
1	PISTOLA DE FIJACION	3,512.48
2	PISTOLA DE IMPACTO	1,900.00
2	PISTOLA NEUMATICA 1/2	7,883.12
2	PISTOLA NEUMATICA 3/4	18,264.66
1	PISTOLA P/PINTAR	218.90

1	PISTOLETE CASH SPECIAL	9,660.00
58	PIZARRON	44,768.50
3	PIZARRON BLANCO	2,682.31
1	PIZARRON C/CORCHO	76.70
1	PIZARRON C/MARCO ALUMINIO	700.00
1	PIZARRON CORCHO	256.16
17	PIZARRON DE CORCHO	16,136.50
1	PIZARRON DE CRISTAL	14,150.00
5	PIZARRON INTERACTIVO	133,226.88
2	PIZARRON MAGNETICO	1,104.00
1	PIZARRON P/ANUNCIOS	280.00
1	PLAC A BLINDADA	1,953.85
1	PLACA	5,600.00
3	PLACA BLINDADA	5,861.55
15	PLACA BLINDADA (PAR)	59,506.50
6	PLACA COMPACTADORA	678,523.44
3	PLACA VIBRATORIA	103,686.16
1	PLANCHA	250.00
1	PLANCHA DE SERIGRAFIA	10,080.40
1	PLANERO/VERTICAL CON COLGANTES	4,792.05
1	PLANISFERIO	250.00
1	PLANO CARTOGRAFICO S.L.P.	750.00
1	PLANO DE S.L.P. DEL ALUM.	750.00
28	PLANTA DE LUZ	2,874,132.59
1	PLANTA DE LUZ (SEMIPROFESIONAL)	22,407.75
1	PLANTA TRATADORA DE AGUAS RESIDUALES	4,042,882.51
1	PLATAFORMA	3,500.00
3	PLATAFORMA C/ESCALERA	10,500.00
1	PLATAFORMA C/ESCALERA METALICA	25,520.00
1	PLATAFORMA HIDRAUL.C/2RIE	32,000.00
4	PLATAFORMA MOVIBLE	10,000.00
1	PLATAFORMA P/CHASIS CHEVROLET	17,192.50
2	PLATILLO	1,920.00
4	PLOTTER	280,824.26
12	PLOTTER	684,957.30
1	PLUMA HIDRAULICA	8,741.15
23	PODADORA	82,678.21
1	PODADORA 22" 5.5 HP	2,979.65
1	PODADORA C/BOLSA RECOLECTORA	4,400.00
2	PODADORA DE ALTURA	20,030.30
4	PODIUM	15,798.50
1	POLEA ALTA	4,485.00
1	POLEA BAJA	12,700.00
1	PORTA TECLADO	813.05
1	PORTA BANDERA	200.00
7	PORTA BEBE	9,645.50
188	PORTA CPU	28,630.40
1	PORTA CPU Y PORTA TECLADO	833.75
5	PORTA CPU.	4,347.00
1	PORTA CUBETA DE PATADA	746.90
2	PORTA GARRAFON	77.00
1	PORTA PLANOS	125.00
4	PORTA SUERO	2,502.00
1	PORTA SUERO 2 GANCHOS	600.88
1	PORTA SUEROS C/3 APOYOS	651.53
248	PORTA TECLADO	153,259.30
4	PORTABANDERA	950.00
9	PORTA-BANDERA	3,900.00
5	PORTABEBE	1,092.50
11	PORTA-BEBE	1,125.85
1	PORTACUBETA Y CUBETA DE PATADA	568.10
1	PORTAFOLIO	489.99
1	PORTAPLANOS	4,025.00
2	PORTASUERO	1,718.00
5	PORTATECLADO	2,423.05
1	PORTO POWER HIDRAULICO	3,400.00
13	POSICIONADOR GPS	85,443.28
21	POSTE	13,323.90
2	POSTE 2 VIAS	1,449.00
2	POSTE 2 VIAS/ARMADO PRIVADO	2,300.00
7	POSTE 2 VIAS/MODULO CAPTURISTA	3,783.50
2	POSTE 3 VIAS/MODULO CAPTURISTA	1,518.00
2	POSTE 4 VIAS	1,704.30
1	POSTE CUADRADO DE 3 VIAS	416.30
21	POSTE DE 2 VIAS	14,725.78
22	POSTE DE 3 VIAS	22,697.78
3	POSTE DE 4 VIAS	2,847.40
2	POSTE DE 4 VIAS 160 CM	2,060.80
4	POSTE DE 4 VIAS/MODULO CAPTURISTA	3,634.00
5	POSTE DE CUATRO VIAS	4,416.00
12	POSTE DE DOS VIAS	6,820.65
9	POSTE DE TRES VIAS	7,594.80

1	POSTE SOPORTE	610.65
1	POSTE SOPORTE A PISO	610.65
1	POSTE UNIVERSAL STANDADR	615.94
1	POSTE UNIVERSAL STANDARD	615.94
1	POSTENFRIADOR	4,533.74
1	POSTES 2 VIAS	745.20
3	POSTES P/ESTANTERIA	149.73
5	POSTES UNIFILA	4,053.75
1	POTRANCA "LA CATRINA"	23,500.00
1	PREDICTOR DE PALABRAS(PROGRAMA)	3,551.66
1	PRENSA HIDRAULICA DE PISO	2,675.20
1	PRESS MILITAR	4,830.00
1	PRESS PIERNA INCLINADO	2,645.00
2	PROBADOR DE CABLES	6,869.70
1	PROCESADOR	11,687.00
1	PROGRAMA AUTOCADLT2002 ESPAÑOL	10,867.50
1	PROGRAMA PROVISION NIVEL Z1	138,725.44
1	PROGRAMA SOFTWARE DE COMUNICACION PC	2,415.00
8	PROGRAMA WINDOWS 98 C/LICENCIA	15,805.60
2	PROGRAMA WINDOWS XP PROFESIONAL	3,951.40
1	PROGRAMA WORKGROUP DATABASE SERVER	76,281.70
1	PROGRAMAS WINDOWS XP PROFESIONAL	1,975.70
1	PROGRESS PADS(SOFTWARE)	20,888.23
1	PROGRESS VERSION (8.2)	50,854.48
1	PROTECTOLADA	61.60
1	PROTECTOR	370.30
2	PROTECTOR DE LINEAS	8,020.26
3	PROTECTOR DE OIDOS	8,535.00
1	PROTECTOR TELEFONICO	552.00
11	PROYECTOR	121,373.25
1	PROYECTOR DE ACETATOS	13,813.80
1	PROYECTOR DE ACETATOS 3M	5,959.27
2	PROYECTOR DE DIAPOSITIVAS	14,263.25
1	PROYECTOR LASSER	112,984.26
2	PROYECTOR MULTIMEDIA	15,080.00
1	PROYECTOR/ACETATOS	980.00
1	PRUEBA PSICOLOGICA (MANUAL DE DIAGNOS	1,180.00
1	PUERTA	3,337.87
3	PUERTA C/MARCO	12,075.00
1	PUERTA SOLIDA	5,369.35
28	PUESTO DE REVISTAS	1,856,104.37
1	PULIDOR MANUAL	4,060.00
2	PULIDORA	3,480.00
3	PULIDORA INDUSTRIAL	24,473.30
1	PULIDORA MANUAL	641.68
1	PULIDORA PROFESIONAL	1,400.12
1	PULPO 4 BRAZOS	4,002.00
17	PUNTERO LASER	27,200.00
3	PUNTO DE ACCESO (ACCES POINT)	13,920.00
328	PUPITRE	106,930.97
2	PUPITRE C/PALETA	368.00
1	PUPITRE CON PALETA	184.00
4	PURIFICADOR DE AIRE	9,338.00
2	QUEMADOR	1,929.14
1	QUEMADOR HDV (EXTERNO)	24,982.57
1	QUEMADOR PARA GAS	30,820.00
1	QUIJADAS DE LA VIDA	70,063.75
1	RACK	1,000.00
1	RACK DE SECADO (SERIGRAFIA)	3,847.90
1	RACK P/BATERIA, CARGADOR E INVERSOR	1,150.00
1	RACK P/SENTADILLAS	8,590.00
1	RACK Y UPS	58,690.25
1	RADIO	5,080.55
1	RADIO (PORTATIL)	2,873.85
16	RADIO BASE	680,887.31
575	RADIO FRECUENCIA (PORTATIL)	10,272,352.96
23	RADIO FRECUENCIA PORTATIL	561,507.28
3	RADIO GRABADORA	2,357.00
1	RADIO GRABADORA LASONIC	309.00
1	RADIO GRABADORA SONY	750.00
3	RADIO MOTOROLA	12,685.42
2	RADIO MOTOROLA M-120	5,175.00
1	RADIO MOTOROLA M-130 VHF	5,246.30
4	RADIO MOTOROLA PORTATIL	14,245.28
1	RADIO MOTOROLA SM-50	4,078.36
229	RADIO MOVIL	7,638,845.38
44	Radio móvil	2,493,143.92
1	RADIO MOVIL C/MICROFONO	5,246.30
11	RADIO MOVIL MOTOROLA	55,573.07
41	RADIO PORTATIL	331,669.01
55	RADIOGRABADORA	66,900.00
1	RADIOGRABADORA SONY	300.00

2	RAMPA CAJON DE SALTO	7,498.00
2	RAMPA CUARTO DE TUBO	94,016.00
2	RAMPA DE BOTADOR (RECTO)	5,819.00
1	RAMPA DE ESPINA	50,198.93
2	RAMPA DE PARED	86,590.08
1	RAMPA DE RECORRIDO	7,544.00
1	RAMPA P/ AUTO	3,828.00
1	RAMPA P/DISCAPACITADOS	19,952.00
1	RAMPA P/SILLA DE RUEDAS	3,353.97
1	RAMPA PARA PATINETA	27,550.00
2	RAMPA TIPO MESA	6,256.00
3	RAMPA TIPO RIEL	4,692.00
1	RAMPA Y ALBERCA	48,623.15
1	RASTRA	21,000.00
3	RAUTER	10,349.55
2	RAUTER TURBO	2,415.00
4	RAYOS X	96,465.32
2	REACH SCAN PLUS	19,207.36
1	REBOTADOR (DRUGA)	9,844.92
1	REBOTADOR (RINOCERONTE)	9,844.92
1	RECAMARA	10,593.00
2	RECIBIDOR 3 PLAZAS	3,320.88
1	RECIBIDOR DE ACEITE	4,442.80
1	RECONOCIMIENTO	100.00
1	RECTIFICADOR ELEC.TIPO TALADRO	920.01
1	REDUCTOR DE VELOCIDAD	750.00
4	REFLECTOR	18,560.00
24	REFLECTOR PARA EQUIPO DE SONIDO	55,800.00
2	REFLECTOR PARA FOTOGRAFIA	19,923.70
33	REFRIGERADOR	167,365.75
1	REFRIGERADOR ACROS	1,910.04
2	REFRIGERADOR MARCA PHILIPS	3,390.00
1	REFRIGERADOR PHILLIPS	391.00
115	REGULADOR	47,359.47
1	REGULADOR 1.2 CVA-A-PLUS	241.50
1	REGULADOR 1.2 KVA-A-PLUS	241.50
1	REGULADOR DE AIRE A PRESION	565.80
2	REGULADOR DE TEMPERATURA	920.00
6	REGULADOR DE VOLTAJE	2,746.47
1	REGULADOR DE VOLTAJE CON NO BRAKE	2,622.00
3	REGULADOR DE VOLTAJE CON NO BREAK	7,866.00
1	REGULADOR DE VOLTAJE ELEC	350.00
1	REGULADOR DE VOLTAJE ELECTROTEC	520.26
1	REGULADOR ELECTRONIC SOLA BASIC	276.00
1	REGULADOR ELECTRONICO DE VOLTAJE	253.00
1	REGULADOR MARCA SOLA-BASIC 127V.60HZ	350.00
4	REGULADOR MICROVOLT	903.90
2	REGULADOR MICROVOLT 1200VA	539.98
1	REGULADOR P/TANQUE DE GAS	262.20
1	REGULADOR PC 500	378.00
1	REGULADOR PC-500	378.00
1	REGULADOR SOLA	350.00
3	REGULADOR SOLA BASIC	724.50
1	REGULADOR SOLA BASIC 1000 W	308.20
2	REGULADOR SOLA BASIC DE 1000 W	616.40
1	REGULADOR SOLA PC 500	376.20
1	REGULADOR TDE 1D KVA	299.00
5	REGULADOR TDE 1.0 KVA	1,322.50
2	REGULADOR TDE MAX 1000	497.37
1	REGULADOR TDE MAX SMILLE	350.00
1	REGULADOR VICA	350.00
1	RELOJ	100.00
1	RELOJ ANTIGUO	400.00
12	RELOJ CHECADOR	41,217.40
9	RELOJ CHECADOR (LECTOR DE HUELLA	115,668.00
2	RELOJ CHECADOR DE DOCUMENTOS	17,202.66
1	RELOJ DE CUARTZ	250.00
3	RELOJ DE PARED	2,550.00
1	RELOJ DE PARED ANTIGUO	400.00
1	RELOJ DE PARED DECORATIVO	850.00
1	RELOJ DE PARED HASTE	850.00
1	RELOJ RECEPTOR DE DOCUMENTOS	7,800.00
1	RELOJ/PARED	850.00
3	REMADORA	2,242.50
19	REMOLQUE	851,727.36
2	REMOLQUE DE CAMARA PORTATIL	3,274,120.00
1	REMOLQUE/TIPO PLATAFORMA	48,058.80
7	REPETIDOR DE SEÑAL	116,662.54
4	REPISA	400.00
1	REPRODUCTOR CD DVD C/KARAOKE	1,475.00
1	REPRODUCTOR DE CD DUAL PLAYER	4,350.00
11	REPRODUCTOR DE CD.	16,198.80

4	REPRODUCTOR DE DVD	4,402.20
4	REPRODUCTOR DVD	3,736.60
1	REPRODUCTOR HDV	32,200.00
1	REQUINTO	120.00
1	RESBADILLA	750.00
22	RESBALADILLA	42,640.40
2	RESBALADILLA TRIPLE	1,500.00
1	RESELLO P/TROQUEL	2,737.00
3	RESTIRADOR	1,632.80
1	RESTIRADOR C/REGLA	450.00
2	RESTIRADOR DE CABLE (TIRFOR)	6,585.02
1	RESTIRADOR EVEREST	1,299.00
10	RESTIRADOR TIJERA	8,130.50
1	RESTIRADOR TIJERA C/BANCO	520.00
1	RESUCITADOR P/ADULTO	470.00
1	Retrato al óleo	29,000.00
4	RETROEXCAVADORA	3,616,947.50
2	RETROEXCAVADORA CARGADORA	1,163,231.39
1	RETROPROYECTOR	5,364.75
12	REVOLVEDORA	191,019.10
1	REVOLVEDORA DE CONCRETO	15,237.50
1	REVOLVEDORA PARA CONCRETO	15,237.50
19	Rifle	509,972.35
104	RIFLE SEMIAUTOMATICO	2,682,784.00
49	Rifle Semiautomático	1,348,564.28
2	RING	140,651.07
1	RING DE BOX	59,270.48
2	RING PROFESIONAL	200,100.00
1	RING DE BOX	5,405.00
1	ROBOT DENTAL C/FILTRO DE AIRE	8,120.00
1	ROCIADOR	160.00
2	RODILLO COMPACTADOR	454,720.00
2	ROOL BAR Y TUMBABURROS	2,251.70
1	ROPA DE CAMA	150.00
1	ROPERO	200.00
24	ROTAFOLIO	36,556.16
1	ROTAFOLIO C/PINTARRON Y TRIPIE	943.00
2	ROTAFOLIO FIJO	1,042.75
1	ROTAFOLIO PLEGADIZO	767.05
1	ROTAFOLIO S/PIZARRON	200.00
3	ROTAFOLIO TELESCOPICO	1,883.70
1	ROTAFOLIO TELESCOPICO BCD	376.46
33	ROTOMARTILLO	134,251.13
4	ROTOMARTILLO (TALADRO)	1,990.56
1	ROTOMARTILLO (TALADRO)	974.40
1	ROTOMARTILLO ELECTRONEUMATICO	2,955.50
1	ROTOMARTILLO INALAMBRICO	4,926.00
1	ROTOMARTILLO INDUSTRIAL	1,512.25
1	ROTOMARTILLO INDUSTRIAL 2 VEL.	1,265.00
1	ROTOMARTILLO INDUSTRIAL DE WALT	1,512.25
1	ROTOMARTILLO TALADRO DE 1/2	1,656.00
5	ROUTER	11,793.60
4	RUTEADOR	13,896.80
1	SACAPUNTAS	200.00
3	SACAPUNTAS ELEC.	745.00
1	SACAPUNTAS ELEC. BOSTON	200.00
1	SACAPUNTAS ELECTRICO	207.00
1	SACAPUNTAS ELECTRICO BOSTON	91.19
5	SAXOFON	50,080.28
3	SAXOFON /TENOR	41,064.00
2	SAXOFON ALTO	5,876.50
12	SAXOFON CURVO	161,999.76
8	SAXOFON RECTO	108,995.68
13	SAXOFON TENOR	119,537.70
1	SAXOR	3,392.50
72	SCANNER	471,637.10
8	SCANNER DUPLEX	42,544.00
5	SCANNER	30,566.54
1	Scanner automotriz	4,872.00
6	SECADOR DE MANOS	41,498.92
3	SECADORA	20,337.98
18	SECADORA DE PELO	15,864.64
1	SELENOIDE	1,035.00
1	SEMBRADORA P/TRACTOR	6,737.40
1	SEMI REMOLQUE (CAJA DE TRANSFERENCIA)	605,205.00
1	SEMIREMOLQUE	18,400.00
1	SEPARADOR DE HOJAS CONTINUAS	85,215.00
19	SERVIDOR	1,530,018.48
1	SERVIDOR (ENCLOUSER)	460,520.00
1	SERVIDOR DE RED P/MONTAR EN RACK	113,264.17
2	SERVIDOR HP DL-385	278,116.00
1	SERVIDOR NAS	18,079.60

1	SERVIDOR PROLIANT	135,320.80
1	SIERRA (CIRCULAR P/MADERA)	4,144.35
1	SIERRA (SABLE)	2,377.88
9	SIERRA CALADORA	16,316.20
1	SIERRA CALADORA DE BANCO	1,897.50
1	SIERRA CIRC.DESCORNAD.ELE	8,750.00
6	SIERRA CIRCULAR	11,068.99
1	SIERRA CORTADORA DE METALES	3,298.00
3	SIERRA DE BANCO	7,645.77
1	SIERRA DE CINTA	4,967.12
1	SIERRA DE CORTE HIDRAULICO	40,728.50
1	SIERRA DE DISCO	4,582.75
5	SIERRA DE INGLETE COMPUESTO	25,875.00
4	SIERRA DE MESA	14,974.20
1	SIERRA ELEC. P/CERDOS	20,000.00
5	SIERRA ELECTRICA	12,915.65
1	SIERRA ELECTRICA (CALADORA)	1,021.96
2	SIERRA ELECTRICA (CIRCULAR)	1,784.08
3	SIERRA ELECTRICA (INGLETE)	20,625.96
2	SIERRA ELECTRICA (REBAJADORA)	2,245.76
2	SIERRA ELECTRICA (TRONZADORA	5,266.40
1	SIERRA ELECTRICA DE MESA D/BANCO	11,452.68
1	SIERRA ELECTRICA MEDIA CANALES	69,448.51
1	SIERRA INGLETE	4,466.00
1	SIERRA JARVIS	24,123.61
1	SIERRA P/PECHOS DE RES	56,810.00
1	SIERRA PECHOS	119,081.00
1	SIERRA RECIPROCA	2,100.00
299	SILLA	51,642.34
186	SILLA APILABLE	31,289.20
9	SILLA DE VISITA	4,250.92
2	SILLA EJECUTIVA	3,306.00
38	SILLA (PLEGADIZA)	12,920.00
15	SILLA ALTA	6,046.50
1125	SILLA APILABLE	320,991.50
31	SILLA AUXILIAR	10,730.65
5	SILLA C/CODERAS	375.00
1	SILLA CLASSICA	141.68
1	SILLA COLGANTE PORTA BEBE	75.00
4	SILLA COLGANTE PORTA-BEBE	300.00
3	SILLA DE EVACUACION	23,397.90
21	SILLA DE PLASTICO	1,014.30
19	SILLA DE RUEDAS	64,152.05
2202	SILLA DE VISITA	830,317.40
16	SILLA DE VISITA C/DESCANSABRAZOS	21,577.60
12	SILLA DE VISITA CON BRAZO	25,999.68
20	SILLA DE VISITA S/ BRAZOS	8,236.00
152	SILLA DE VISITAS	60,462.46
1	SILLA DE VISITAS S/RODAJAS	265.65
1	SILLA E VISITA	260.52
1	SILLA EJECUTIVA	1,363.57
100	SILLA ESTIBABLE	33,060.00
2	SILLA FIJA	839.50
2	SILLA GIRATORIA P/TINA D HIDROTERAPIA	10,594.66
1	SILLA HECHIZA	30.13
1652	SILLA INFANTIL	199,181.44
2	SILLA INFANTIL P/ESTETICA	3,120.40
1	SILLA LAGUNA II	312.01
49	SILLA P/ADULTO	4,900.00
37	SILLA P/CAJERA	31,532.49
1	SILLA P/CAJERO	294.82
195	SILLA P/MESA BINARIA	31,170.75
13	SILLA P/MESA DE JUNTAS	6,533.15
10	SILLA P/MONTAR CHARRA	31,320.00
1	SILLA P/VISITA	271.86
2	SILLA PARA/MANICURE	1,656.48
15	SILLA PERIQUERA	3,025.91
79	SILLA PLEGABLE	19,976.43
100	SILLA PLEGABLE (BANQUETERA)	22,040.00
860	SILLA PLEGADIZA	207,039.59
1	SILLA PRINTAFORM	457.70
1	SILLA ROMANA ABDOMINAL	563.50
1379	SILLA SECRETARIAL	1,084,858.99
76	SILLA SECRETARIAL (C/DESCANSABRAZOS)	65,238.40
1	SILLA SECRETARIAL C/BRAZOS	1,152.00
12	SILLA SECRETARIAL C/DESCANSA BRAZOS	12,180.00
199	SILLA SECRETARIAL C/DESCANSABRAZOS	243,962.32
16	SILLA SECRETARIAL C/DESCANZABRAZOS	13,600.00
2	SILLA SECRETARIAL OPERATIVA	2,549.68
6	SILLA SECRETARIAL/ SIN BRAZOS	4,795.44
1	SILLA SECRETARIAL/CON BRAZOS	1,398.00
2	SILLA SECRETARIAL/SIN BRASOS	1,598.48

12	SILLA SECRETARIAL/SIN BRAZOS	959,088.00
1	SILLA SECRETARIALES	597.55
279	SILLA VISITA	93,469.93
2	SILLA VISITA C/BRAZOS	2,246.00
1	SILLA VISITANTE	60.78
1	SILLA/PLAGADIZA	75.00
3	SILLAS (PLEGADIZAS)	600.30
2	SILLAS DE VISITA	521.04
250	SILLAS PEGABLES	47,783.60
2	SILLAS PLEGADIZA	700.00
3	SILLON	1,579.24
1	SILLON APILABLE	100.00
1	SILLON C/CODERAS	100.00
1	SILLON CON BRAZOS	2,013.52
6	SILLON D/VISITA	1,325.85
2	SILLON DE 2 PLAZAS	6,925.20
2	SILLON DE 3 PLAZAS	9,396.00
7	SILLON DE RECEPCION	886.39
2	SILLON DE RECEPCION 3 PLAZAS	4,972.00
1	SILLON DE SALA	4,756.00
134	SILLON DE VISITA	120,245.35
1	SILLON DE VISITA C/CODERAS	218.79
204	SILLON DE VISITAS	131,920.72
6	SILLON DE VISITAS ALACUAS SILLOLA	34,776.00
2	SILLON DE VISITAS C/BRAZOS	2,714.00
8	SILLON DE VISITAS FIJO	12,428.24
59	SILLON DE VISITAS S/RODAJAS	37,306.00
1	SILLON DIRECTIVO	1,362.84
334	SILLON EJECUTIVO	558,954.37
1	Sillón Ejecutivo	5,499.00
2	SILLON EJECUTIVO C/CODERAS	1,729.60
1	SILLON EJECUTIVO RESP.ALT	777.02
1	SILLON FIJO DE VISITA DE 1 PLAZA	512.32
3	SILLON P/CORTE INFANTIL	2,971.83
1	SILLON P/PELUQUERIA	100.00
1	SILLON P/RECEPCION	100.00
11	SILLON P/VISITA	12,367.17
2	SILLON P/VISITAS	3,052.14
10	SILLON PARA PELUQUERIA	55,156.40
1	SILLON SECRETARIAL	264.89
2	SILLON SEMI EJECUTIVO	4,186.00
2	SILLON SEMIEJECUTIVO	2,716.85
134	SILLON SEMI-EJECUTIVO	146,660.26
1	SILLON VISITANTE	177.10
1	SINTONIZADOR	450.00
7	SIRENA	34,455.76
2	SIRENA CODE 3	7,800.00
1	SIRENA CON DOS MICROFONOS Y BURBUJA	3,900.00
1	SISTEMA DE AGUA FLUSHER (DENTAL)	1,121.25
1	SISTEMA DE ALARMA	9,048.00
1	SISTEMA DE CALIDAD DE ENERGIA	622,748.32
1	SISTEMA DE ENERGIA ININTERRUMPIBLE	1,050,032.00
10	SISTEMA DE ENLACE INALAMBRICO	1,513,090.79
1	SISTEMA DE MANOS LIBRES P/AUTOMOVIL	9,000.00
1	SISTEMA DE MANOS LIBRES/DIADEMA	1,761.80
1	SISTEMA DE NAVEGACION GPS	88,527.00
1	SISTEMA DE PARARRAYOS	146,444.97
1	SISTEMA DE POSICIONAMIENTO GPS	76,314.00
16	SISTEMA DE VIDEO A BORDO	1,709,349.12
1	SISTEMA DE VIDEOVIGILANCIA	17,386.08
1	SISTEMA FIREWALL	92,558.30
2	SISTEMA HIDRAULICO	54,395.00
1	SISTEMA HIDRAULICO P/CAMION	211,025.00
1	SISTEMA HIDRAULICO P/CAMIONETA	45,703.42
9	SISTEMA HIDRAULICO P/CAMIONETAS	396,820.19
1	SISTEMA HIDRAULICO P/CONTENEDOR	140,726.54
2	SISTEMA INALAMBRICO	12,000.00
1	SISTEMA INALAMBRICO (DIADEMA)	4,989.99
6	SISTEMA INALAMBRICO DE MANO	46,024.60
1	SISTEMA INTEGRAL DE VIDEOVIGILANCIA C	987.32
2	SISTEMA NVR 3204	22,620.00
1	SISTEMA PARARRAYOS	466,999.76
1	SISTEMA REFLOTRO	110,200.00
2	SMART SWITCH	24,748.00
1	Snake de 32 canales*	7,931.02
7	SOFA	17,195.40
1	SOFA 3 PLAZAS	4,767.60
4	SOFA (2 PLAZAS)	12,783.20
1	SOFA 1 PLAZA TIPO MODULAR	4,756.19
3	SOFA 2 PLAZAS	18,713.32
1	SOFA 3 PLAZAS	8,980.48
1	SOFA DE 2 PLAZAS	3,500.00

2	SOFA DE 3 PLAZAS	8,254.19
1	SOFA DE DOS PLAZAS C/BRAZOS	3,233.51
3	SOFA DE RECEPCION	12,762.57
1	SOFA DE TRES PLAZAS C/BRAZOS	4,131.37
1	SOFA1 PLAZA	3,973.46
20	SOFTWARE	871,351.96
1	SOFTWARE (INFRASTRUCTURE MAP SERVER)	56,608.00
1	SOFTWARE (CONTROL ASISTENCIA)	6,670.00
1	SOFTWARE (PROGRAMA)	3,944.50
1	SOFTWARE (PSICOESTRATEGIA)	46,400.00
1	SOFTWARE (TOAD FOR ORACLE)	20,125.00
14	SOFTWARE (WINDOWS XP)	27,659.80
1	SOFTWARE CREADOR DE LAMINAS	2,273.06
1	SOFTWARE DE LOCALIZACION GPS	11,089.60
2	SOFTWARE GEV-MANTENIMIENTO CATASTRAL	6,197,300.00
1	SOFTWARE MCAFFEE	1,986.63
2	SOFTWARE OEM OFFICE SMALL 2003 CD	7,360.00
1	SOFTWARE OPUS 2014	47,692.24
1	SOFTWARE OPUS ASIO	16,063.20
1	SOFTWARE PRUEBAS PSICOMETRICAS	40,250.00
2	SOFTWARE XP DEVELOPER ESP.ACADEMICO	9,775.00
1	SOLDADORA	1,942.62
1	SOLDADORA C/CABLES Y CARE	3,500.00
2	SOMBRERO	200.00
2	SOMBRILLA PARA JARDIN	738.00
1	SONOMETRO	5,764.95
2	SONOMETRO (MIDE DESCIBELES)	67,835.80
2	SOPLADOR 3.0 KW POTENCIA	9,968.20
7	SOPLADORA	26,407.68
2	SOPLADORA/ASPIRADORA	4,228.00
134	SOPORTALIBROS	40,266.10
1	SOPORTALIBROS TIPO ESCUADRA	299.00
408	SOPORTALIBROS TIPO ESCUADRA	121,992.00
1	SOPORTE P PANTALLA C/RUEDAS	1,044.00
2	SOPORTE P/BOCINAS	1,840.00
3	SOPORTE P/DVD	2,100.00
1	SOPORTE P/MONITOR	552.00
17	SOPORTE P/PANTALLA	1,247,592.20
1	SOPORTE P/PANTALLA 32 "	672.80
1	SOPORTE P/PANTALLA 40 "	751.68
4	SOPORTE P/PROYECTOR	1,799.96
7	SOPORTE P/T.V.	12,271.60
1	SOPORTE P/TV	900.00
1	SOPORTE P/TV 27"	897.00
2	SOPORTE P/TV Y DVD	2,941.70
3	SOPORTE PARA PANTALLA	13,340.00
1	SOPORTE PARA PROYECTOR	1,484.80
7	SOPORTE PARA T.V.	17,704.50
5	SOPORTE PARA TV	4,105.13
1	SOPORTE PARA TV 21 "	522.00
1	SOPORTE PARA TV. DE PLASMA	700.00
4	STACK SWITCH	404,833.32
3	STACK SWITCH (RECIBE SEXAL P/RED Y LA	91,723.79
2	STACK SWITCH (RECIBE SEXAL P/RED)	9,136.75
2	STAND P/LIBROS	3,140.00
1	STAND PUBLICITARIO	36,250.00
55	SUB AMETRALLADORA	641,850.00
6	SUBE Y BAJA	3,300.00
10	SUBE Y BAJA INF.	7,500.00
1	SUB-ESTACION ELEC.	25,000.00
1	SUCCIONADOR DE LIQUIDOS	1,127.00
61	SUMADORA	49,540.18
5	SUMADORA DE 12 DIGITOS DE ROLLO	6,267.50
1	SUMADORA ELECTRICA	150.00
1	SUMINISTRO ENLACE PUNTO INALAMBRICO	103,141.00
2	SUPERSTACK SWITCH	12,362.22
11	SURTIDOR DE AGUA	30,040.76
3	SURTIDOR DE AGUA C/FRIG.	10,702.10
20	SUSCRIPTOR	1,367,405.28
2	SWICHT	2,041.60
1	SWICHT 24 PUERTOS	8,832.76
1	SWICHT 26 PUERTOS	9,372.80
3	SWICHT	15,172.80
2	SWICHT CATALYST 2960/10/100	37,479.60
92	SWITCH	2,193,912.31
2	SWITCH (50 PUERTOS)	50,830.00
1	SWITCH (CATALIST)	88,971.86
1	SWITCH (CONCENTRADOR)	1,600.00
1	SWITCH (FIREWALL)	2,942,000.00
1	SWITCH (RECIBE SEXAL P/RE)	6,861.82
17	SWITCH (RECIBE SEXAL P/RED)	129,265.19
1	SWITCH (RECIBE SEXAL P/RED) 3 COM	6,201.95

3	SWITCH 16 PUERTOS	3,312.00
5	SWITCH 24 PUERTOS	26,748.48
2	SWITCH 26 PUERTOS	18,122.82
2	SWITCH 2960 24/10/100 POE	73,110.16
1	SWITCH 8 PUERTOS	517.50
1	SWITCH BASELINE (RECIBE SEVAL P/RED)	3,530.50
1	SWITCH CLICK USB	2,258.85
4	SWITCH D'AGREGACION(RECIBE SEVAL P/R)	83,720.00
1	SWITCH DE VIDEO	10,363.60
1	SWITCH FAST ETHERNET	450.00
1	SWITCH HP	2,835.04
14	SWITCH RECIBE SEVAL P/RED	11,173.70
1	SWITCH SCAN PLUS	2,258.85
2	SWITCH SUPERSTACK	11,316.00
1	SWITCH/CONCENTRADOR	850.00
1	SWITCH/ROUTER	118,582.83
3	TABLA P/ABDOMINALES	2,932.50
1	TABLAS P/ABDOMINALES	977.50
2	TABLERO	770.50
1	TABLERO D/CONTROL	3,500.00
1	TABLERO D/CONTROL D/SIST.	3,500.00
1	TABLERO DE AVISO DE 120 X 120	2,300.00
6	TABLERO DE PERA	8,280.00
10	TABLERO P/PERA	13,800.00
4	TABLERO PORTA HERRAMIENTAS	11,600.00
13	TABLET	49,927.06
1	TABLET GALAXY NOTE	7,764.19
3	TABLETA DIGITALIZADORA	10,994.86
4	TABLON P/BANQUETE	4,370.00
8	TALADRO	14,725.04
1	TALADRO /A TORNILLADOR	2,875.64
2	TALADRO 1/2	4,310.32
2	TALADRO 3/8	1,921.64
1	TALADRO ATORNILLADOR	1,989.50
1	TALADRO DE BANCO	2,861.72
1	TALADRO DE BANCO 1/2	918.85
1	TALADRO DE BANCO 5/8	2,426.50
1	TALADRO DE PEDESTAL	3,093.50
4	TALADRO ELECTRICO	6,157.03
1	TALADRO ELECTRICO DE BANCO	2,247.50
1	TALADRO ELECTRICO MARCA SKIL	544.99
1	TALADRO ELECTRICO/DE BANCO	10,000.00
1	TALADRO ELECTRONEUMATICO	2,846.25
2	TALADRO INALAMBRICO	2,306.84
1	TALADRO JAGUAR 1311	933.80
1	TALADRO PERCUTOR	2,530.00
1	TALADRO RADIAL D/BANCO	1,500.00
4	TALADRO ROTOMARTILLO	13,236.56
2	TALADRO/DE BANCO	6,299.44
1	TALUMETRO	2,452.24
25	TAMBOR BANDA DE GUERRA	14,062.85
12	TAMBOR BANDA DE GUERRA INFANTIL	4,619.97
1	TAMBORA	2,415.00
1	TANQUE	2,245.00
2	TANQUE ASPERSOR	8,950.00
1	TANQUE C/REMOLQUE	22,206.99
2	TANQUE CISTERNA	201,797.72
1	TANQUE CISTERNA ELIPTICA	34,500.00
1	TANQUE D/ALMACENAM.DIESEL	750.00
2	TANQUE D/GAS ESTACIONARIO	13,880.00
2	TANQUE DE ALMACEN DE AGUA	38,716.16
1	TANQUE DE GAS	953.52
1	TANQUE DE GAS AUTOMOTRIZ	1,911.82
1	TANQUE DE GAS EST.	1,428.30
14	TANQUE DE OXIGENO	48,875.28
1	TANQUE DE OXIGENO 30-45	20,125.00
1	TANQUE DE OXIGENO C/REGULADOR	2,127.50
1	TANQUE DE OXIGENO ESTACIONARIO	5,462.50
3	TANQUE DE OXIGENO PORTATIL	8,403.35
2	TANQUE ESTACIONARIO	5,694.61
2	TANQUE ESTACIONARIO DE GAS	2,550.00
1	TANQUE ESTACIONARIO P/GAS	1,725.00
1	TANQUE HIDRONEUMATICO	4,500.00
1	TANQUE P/ALMACENAR EMULSION	644,832.40
20	TANQUE P/EQUIPO DE GAS AUTOMOTRIZ	33,302.15
1	TANQUE P/GAS C/REGULADOR	483.00
2	TANQUE PARA GAS	2,760.00
1	TANQUE PARA HIDRONEUMATICO	3,414.35
1	TANQUE REMOLINO	90,000.00
16	TAPA P/POSTE/MODULO CAPTURISTA	1,656.00
45	TAPA Y PUERTA	37,479.79
5	TAPA Y PUERTA DE 122 CM EN TELA	4,669.00

2	TAPA Y PUERTA P/ENTREPAÑO	1,490.40
3	TAPA Y PUERTA P/ENTREPAÑO	4,243.50
2	TAPA Y PUERTA P/MODULO	2,447.20
6	TAPANCO	356,265.00
1	TAPETE	14,490.00
3	TARIMA	5,295.00
1	TARJA DE ACERO INOXIDABLE	609.50
1	TARJETA DE 8 EXT.UNILINEA	2,960.67
1	TARJETA DE EXTENSION TELEFONICA	5,727.00
1	TARJETA ELECTRONICA P/COPIADORA	4,542.50
1	TARJETA MODEM	450.00
1	TARJETA P/ADMINISTRACION POR RED	13,500.00
9	TARJETA P/CENTRAL TELEFONICA	70,177.27
4	TARJETA P/MEMORIA	2,708.50
9	TARJETERO	7,458.30
15	TARJETERO (FICHERO P/BIBLIOTECA)	43,987.50
1	TARJETERO KARDEX	250.00
1	TARJETERO P/25 TARJETAS	119.99
3	TARJETERO P/FICHAS BIBLIOGRAFICAS	2,925.00
1	TAROLA	1,800.00
1	TAROLA MAPEX	335.23
2	TARRAJA	20,586.52
2	TEATRO EN CASA	5,134.00
6	TEATRO INFANTIL	5,592.12
1	TEATRO TUBULAR	1,962.59
386	TECLADO	234,665.10
2	TECLADO (SINTETIZADOR)	33,000.00
2	TECLADO ACER	240.00
3	TECLADO ALTERNO	20,081.19
1	TECLADO ALTERNO WINKING	13,922.50
1	TECLADO CONTROLADOR	2,650.00
1	TECLADO LANIX	120.00
1	TECLADO PARA CONTROL DE CAMARAS	10,322.84
1	TECLADO PARA REFLOTOR PLUS	4,698.00
8	TECLADO SINTETIZADOR	115,500.40
1	TECLADO/MOUSE	120.00
1	TELEFAX PANASONIC	2,150.00
15	TELEFONIA IP	94,472.19
8	TELEFONO	26,618.52
1	TELEFONO ALAMBRICO	369.00
10	TELEFONO CELULAR	43,927.34
3	TELEFONO DIGITAL	5,635.86
1	TELEFONO DIGITAL ERICSSON	1,800.00
2	TELEFONO INALAMBICO	679.66
39	TELEFONO INALAMBICO	33,857.81
3	TELEFONO INALAMBICO DIGITAL	2,913.85
25	TELEFONO IP	75,354.30
51	TELEFONO MULTILINEA	113,300.12
1	TELEFONO MULTILINEAS	1,800.00
101	TELEFONO UNILINEA	68,252.29
1	TELEFONO UNILINEA ANALOGICO	764.21
174	TELEFONO UNILINEA ANALOGICO	208,627.25
1	TELEFONO UNILINEA UNILINEA	764.21
7	TELEVISION	30,494.58
1	TELEVISION ESTEREOFONICA	5,398.99
1	TELEVISION FISHER	4,999.16
1	TELEVISION MARCA ELEKTRA 20"C/CONTROL	2,375.00
3	TELEVISION PANTALLA LED	62,640.00
25	TELEVISOR	142,299.52
1	TELEVISOR C/CONTROL	3,299.00
1	TELEVISOR C/CONTROL R. TOSHIBA	1,000.00
3	TELEVISOR C/CONTROL REMOTO	11,367.75
2	TELEVISOR PANTALLA PLANA	10,075.20
1	TELEVISOR PANTALLA PLANA LCD 32"	11,763.49
1	TELEVISOR PLASMA	11,529.99
1	TELEVISOR SAMSUNG DE 26" A COLOR	3,999.00
1	TEODOLITO	25,047.00
1	TEODOLITO ELECTRICO	27,600.00
5	TERMINAL	24,505.00
200	TERMINAL DE CONTROL DE ESTACIONAMIENTO	28,096,258.00
1	TERMINAL PORTATIL DE CAPTURA	13,986.65
4	TERMINAL THE BEAMER (HH) (256 KB)	72,730.40
1	TERMO CONSERVADOR/VAPOR	21,000.00
1	TERMOMETRO DE PARED C/HYGROMETRO	481.85
2	TERMOMETRO INFRARROJO	3,727.76
1	Termómetro laser	2,242.50
5	TERMOMETRO LASSER DIGITAL	5,740.00
1	TIJERA P/CORTAR VARILLA	230.00
1	TIJERA RECTA DE 17.8 CMS.	894.70
1	TIJERAS,DE BOTON 18.4 CMS.	811.90
1	TIJERAS,QUITA PUNTOS DE 14 CMS.	805.00
1	TIMBAL 29"	58,075.00

1	TIMBAL DE 26"	57,785.00
2	TINA DE HIDROMASAJE (CHICA)	20,000.00
1	TINA DE HIDROMASAJE (GDE.)	18,000.00
1	TINA LIMPIA MOTORES	4,017.99
2	TINA P/ESTERILIZAR SIERRAS	32,596.00
4	TINACO	5,474.00
1	TINACO VERTICAL	1,331.49
1	TITERE (BOMBERO)	657.99
1	TITERE (CIENTIFICO)	657.99
1	TITERE (DOCTOR)	657.99
1	TITERE (ENFERMERA)	657.99
1	TITERE (MAMA)	657.99
1	TITERE (NIÑA)	657.99
1	TITERE (NIÑO)	657.99
1	TITERE (PAPA)	657.99
1	TITERE (POLICIA)	657.99
1	TITERE (PROFESOR)	657.99
2	TOCADOR P/BAÑO C/LAVABO	1,500.00
36	TOLDO	525,642.46
9	TOLDO 3 X 2 MTS	70,992.00
1	TOLDO 6 X 10	14,732.00
4	TOLDO 6 X 6 DESARMABLE	47,745.60
9	TOLDO 6 X 6 MTS	155,034.00
1	TOLDO DESARMABLE	14,490.00
1	TOLVA	578,224.00
1	TOLVAS GUIA (PARA DESCARGA DE BASURA)	172,327.50
1	TOMA DE FUERZA	5,246.86
5	TORNILLO DE BANCO	5,452.53
1	TORNILLO P/BANCO	1,250.00
1	TORNIQUETE DOS ACCESOS	42,998.50
1	TORNIQUETE UN ACCESO	32,177.00
1	TORNO	18,975.00
2	TORNO PARA MADERA	12,486.56
2	TORRE 12 /TONELADAS	5,114.20
6	TORRE DE COMUNICACION	153,951.27
1	TORRE DE VIDEOVIGILANCIA	1,686,999.99
19	TORRE P/ANTENA	880,440.00
1	TORRE PARA ANTENA	165,764.00
1	TORRE PARA AUTO 12 TONE	1,349.99
6	TORRETA	35,692.55
2	TORRETA AMBAR	3,368.64
2	TORRETA DE BURBUJA	2,602.45
1	TORSO (MUÑECO DE PLASTICO)	4,370.00
1	TORSO PARA RCP	5,669.50
2	TORSO/MANIQUI	27,513.75
1	TRACTOR JARDINERO	39,850.00
1	TRACTOR 13 HP 38"	13,989.75
1	TRACTOR AGRICOLA	205,000.00
2	TRACTOR JARDINERO	34,488.50
2	TRACTOR PODADOR	54,752.00
2	TRACTOR PODADORA	46,183.50
4	TRAILA P/TRASLADO DE DESECHOS	96,000.00
1	TRAILER FREIGHTLINER TRACTOCAMION	802,000.00
1	TRAILER INTERNATIONAL P/TRACTOCAMION	830,300.00
1	TRAILER REIGHTLINER TRACTOCAMION	802,000.00
1	TRAJE	100.00
3	TRAJE DE BUZO	20,665.50
1	TRAJE DE ENTRENAMIENTO DE CANINO	34,800.00
2	TRAJE ENCAPSULADO	18,170.00
2	TRAJE ENCAPSULADO NIVEL A	18,170.00
2	TRANSFORMADOR	538,100.00
1	TRANSPALETA HIDRAULICA	3,795.00
1	TRANSPALETA HIDRAULICA (TIPO PLANCHA)	2,204.00
30	TRANSPORTADOR PERSONAL	3,720,000.00
1	TRIANGULO INST.MUSICAL	450.00
2	TRICICLO DE CARGA	4,524.00
5	TRICICLO INFANTIL	11,890.00
8	TRIEPIE	9,562.85
1	TRIEPIE MILLER FOTOGRAFICO	14,047.25
14	TRIEPIE P/BAFLE	8,798.26
2	TRIEPIE P/BOCINA	1,970.00
1	TRIEPIE P/CAMARA	1,850.20
1	TRIEPIE P/CAMARA FOTOGRAFICA	652.05
1	TRIEPIE P/CAMARA HDV	3,605.25
1	TRIEPIE P/PINTARRON	250.00
1	TRIEPIE P/REFLECTOR	2,860.00
1	TRIEPIE P/RESCATE EN ESPACIOS	45,126.32
3	TRIEPIE P/VIDEO CAMARA	8,524.52
1	TRIEPIE PARA ASTA	520.00
2	TRIEPIE PARA CAMARA DE VIDEO	16,185.00
1	TRITURADORA ABC-STEREO MASTER	3,299.00
4	TRITURADORA DE HOJAS	10,449.25

1	TRITURADORA DE PAPEL	1,621.68
1	TRITURADORA DE PAPEL GBC	2,259.75
1	TROMBON	25,650.77
1	TROMBON BAJO	17,325.00
1	TROMBON DE PISTON	4,657.50
1	TROMBON DE VARA	23,887.74
1	TROMBON DE VARA TENOR	1,493.53
69	TROMPETA	304,819.91
2	TROMPETA C/UNIDAD	979.98
1	TROMPETA DORADA BUNDY	1,800.00
1	TROMPO DESTAPACA#OS	3,113.05
1	TROQUELADORA T/ CARTA	5,233.92
1	TROQUELADORA/PINZA RESELLADORA	3,450.00
1	TUBA KING	2,800.00
1	TUMBABURROS	1,125.85
2	TURNO EN CAJAS	7,406.00
1	UNIDAD CD ROM INTERNO	690.00
2	UNIDAD CD-ROM-40X	1,173.66
2	UNIDAD CENTRAL GPS	324,695.60
1	UNIDAD D/DIFUSION	96.50
1	UNIDAD DE ALMACENAMIENTO	473,028.00
1	UNIDAD DE CD HP WRITER 4 X	5,263.55
7	UNIDAD DE CD RW	3,622.50
1	UNIDAD DE CD.(GRABAR	506.00
3	UNIDAD DE CD.(GRABAR CD)	2,327.32
1	UNIDAD DE CD.(GRABAR CD).	1,145.07
1	UNIDAD DE CD.ROM DE 52X	525.55
3	UNIDAD DE DIFUSION	289.50
3	UNIDAD DE DVD	4,524.00
2	UNIDAD DE DVD (EXTERNO)	1,554.80
1	UNIDAD DE FLUIDOTERAPIA	170,000.00
1	UNIDAD DE POTENCIA	257,542.50
1	UNIDAD DE RESCATE FORD	464,600.00
1	UNIDAD DE RESPALDO ZIP DRIVE	1,509.95
5	UNIDAD DENTAL	156,917.99
1	UNIDAD DENTAL (ESCUPIDERA,LAMPARA,SIL	37,999.99
1	UNIDAD DENTAL C/TRIMODULAR J.TRIPLE	13,685.00
1	UNIDAD DENTAL COMPLETA	18,400.00
2	UNIDAD DENTAL PORTATIL	96,268.00
1	UNIDAD GRABADORA DE CINTA MAGNETICA	32,480.00
1	UNIDAD P/TERAPIA DE ONDAS	65,000.00
1	UNIDAD ZIP (RESPALDAR INFORMACION)	1,885.34
10	UPS (NO BRAKE)	160,000.00
5	UPS (SMART-UPS)	38,175.60
125	VALLA DE CONTENCION	132,269.00
1	VALLA METÁLICA	4,060.00
30	VENTILADOR	18,233.22
3	VENTILADOR AUTOMATICO	48,284.01
1	VENTILADOR D/PEDESTAL	134.99
1	VENTILADOR D/PEDESTAL FANSTAR MAYTEK	134.99
22	VENTILADOR DE PARED	13,430.00
32	VENTILADOR DE PEDESTAL	15,611.60
2	VENTILADOR DE PEDESTAL FAMSTAR	280.00
1	VENTILADOR DE PEDESTAL KENMORE	169.00
8	VENTILADOR DE PISO	3,556.99
5	VENTILADOR DE TECHO	2,828.00
83	VENTILADOR DE TORRE	76,213.05
2	VENTILADOR DE TORRE C/CONTROL	1,943.50
9	VENTILADOR DE TORRE C/CONTROL REMOTO	8,745.75
1	VENTILADOR FAN STAR 16"	135.00
1	VENTILADOR MINITORRE	411.80
4	VENTILADOR PEDESTAL	760.48
1	VIDEO CAMARA	77,314.00
127	VIDEO CAMARA	16,788,579.50
13	VIDEO CAMARA (VIGILANCIA)	141,050.00
1	VIDEO CAMARA (HANDYCAM)	5,336.00
2	VIDEO CAMARA DE VIGILANCIA	3,918.55
2	VIDEO CAMARA DIGITAL	61,530.35
1	VIDEO CAMARA DIGITAL (HANDY-CAM)	4,830.00
8	VIDEO CAMARA/CON DOMO	32,470.72
1	VIDEO CASETERA	939.00
10	VIDEO CASSETERA	10,707.00
1	VIDEO CASSETERA MARCA ELECTRA VHS	1,599.00
1	VIDEO CASSETERA VHS	1,599.00
1	VIDEO GRABADORA	3,500.00
8	VIDEO GRABADORA (DVR)	13,328.00
1	VIDEO GRABADORA DIGITAL	8,804.40
113	VIDEO PROYECTOR	1,076,338.68
1	VIDEO PROYECTOR (DIGITAL)	17,210.90
1	VIDEO PROYECTOR MULTIMEDIA C/CONTROL	19,377.50
2	VIDEOCAMARA	9,865.30
3	Videocámara	47,908.00

1	VIDEOCAMARA DE VIGILANCIA	3,401.70
1	VIDEOCAMARA DIGITAL SONY	73,436.35
2	VIDEOCASSETERA	3,198.00
11	VIDEOPROYECTOR	120,316.36
1	VIHUELA	9,335.68
7	VIOLA	31,756.86
2	VIOLA CREMONA	7,857.18
1	VIOLA SKY-LART	3,928.59
13	VIOLIN	37,987.40
2	VIOLIN 3/4	2,900.00
1	VIOLIN 4/4	1,530.00
1	VIOLIN C/ESTUCHE Y ARCO	121.50
15	VIOLIN C/FUNDA Y ARCO	15,025.61
3	VIOLIN DE 3/4	6,689.97
8	VIOLIN DE 4/4	14,076.00
1	VIOLIN STRADIVARIUS	2,778.40
6	VIOLONCELLO	44,472.00
2	VIOLONCELLO 4/4	40,595.00
4	VISOR NOCTURNO	51,738.32
41	VITRINA	66,353.95
1	VITRINA C/ DOS PUERTAS	3,306.00
1	VITRINA CHAMPION SENCILLA	2,019.30
7	VITRINA DE EXHIBICION	43,506.02
1	VITRINA DE PARED	1,355.56
3	VITRINA DOBLE	7,936.66
2	VITRINA EXHIBIDOR	9,281.88
1	VITRINA P/BANDERA	750.00
1	VITRINA P/BOTIQUIN	503.14
4	VITRINA P/INSTRUMENTAL	4,562.28
1	VITRINA P/MEDICAMENTOS	470.53
1	VITRINA P/MURAL	2,012.50
3	VITRINA SENCILLA	5,469.40
2	VITRINA VERTICAL	6,180.00
1	VOLANTE PARA CAMARA DE VIDEO	7,130.00
10	WALKIE TALKIES	7,204.44
13	WALKIE TALKIES (JUEGO)	19,544.94
1	WEBSPEED INTEL CD-RM (PROGRAMAS)	71,001.00
1	WEMS PEED INTEL CD-ROM (LICENCIAS)	13,524.00
3	WINCH	50,814.96
3	WINCH HIDRAULICO	81,420.00
1	WINDOWS 00003-867-348-878	1,975.70
1	Wireless LAN SWITCH	820.00
1	WORKSTATION	30,302.50
4	WORKSTATION (CPU SERVIDOR)	62,937.58
4	WORKSTATION (CPU)	123,228.19
3	XILOFONO	86,020.50
1	YEGUA COLORADA I	14,000.00
1	YEGUA COLORADA II	14,000.00
2	YUNQUE	3,389.00
	TOTAL	685,885,729.90

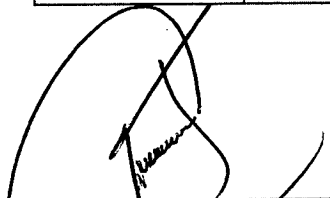
C. RICARDO CALLADO JUÁREZ
PRÉSIDENTE MUNICIPAL
AUTORIZÓ

LIC. MARÍA ISABEL GONZÁLEZ TOVAR
SÍNDICO
Vo.Bo.

C.P. JESÚS EMMANUEL RAMOS HERNÁNDEZ
TESORERO MUNICIPAL
ELABORÓ

LIC. IGNACIO GONZÁLEZ RIVAS
CONTRALOR
REVISÓ

Instructivo de llenado:	
1.-	Código: Número de
2.-	Descripción del bien: Descripción general del bien.
3.-	Valor en libros: Importe registrado en la contabilidad.



SAN LUIS POTOSÍ
H. AYUNTAMIENTO 2016-2018

Anexo AICO-03

MUNICIPIO DE SAN LUIS POTOSÍ
Relación de Bienes Inmuebles que componen su patrimonio
Al 31 de diciembre de 2017

Total	Descripción del Bien	Valor en libros
1	ALUMBRADO PUBLICO MPAL (OTRAS EDIF. NO RESIDENCIALES)	9,181,147.81
430	AREAS DEPORTIVAS, RECREATIVAS, VERDES, PARQUES, JARDINES, CENTROS COMUNITARIOS Y ESPARCIMIENTO	884,757,980.67
2	BIBLIOTECA	1,633,192.95
4	BODEGAS, ALMACENES, DEPOSITOS	26,958,910.63
1	CONSULTORIO	4,842,392.10
6	DIF MUNICIPAL, ASISTENCIA SOCIAL, CEMENTERIOS	333,012,043.69
10	ESCUELAS	30,296,513.98
8	ESTACIONAMIENTOS	47,542,613.05
3	INMUEBLES CON ANOMALIAS	8,376,900.00
3	MERCADOS	7,899,224.63
10	MODULOS Y CASSETAS DE VIGILANCIA, COMANDANCIAS DE POLICIA	66,265,437.99
115	OBRAS DE URBANIZACION, TRAZOS DE CALLES Y URBANIZACION INTEGRAL	68,124,925.54
6	OBRAS PARA TRATAMIENTO, DISTRIBUCION Y SUMINISTRO DEL AGUA	2,039,196.97
6	OFICINAS	90,483,449.04
20	PLAZAS PUBLICAS, PLAZAS CIVICAS Y EXPLANADAS	25,013,262.92
2	RASTRO	27,887,499.82
4	RELLENO SANITARIO, TIRADERO	4,872,700.00
1	TEATRO	1,277,714.27
335	TERRENOS URBANOS	783,553,351.54
	TOTAL	2,424,018,457.00

C. RICARDO GALLARDO JUÁREZ
PRESIDENTE MUNICIPAL
AUTORIZO

LIC. MARIA ISABEL GONZÁLEZ TOVAR
SÍNDICO
Vo.Bo.

C.P. JESÚS EMMANUEL RAMOS HERNÁNDEZ
TESORERO MUNICIPAL
ELABORÓ

LIC. IGNACIO GONZÁLEZ RIVAS
CONTRALOR
REVISÓ

Instructivo de llenado:

- 1.- Código: Número de identificación o inventario de acuerdo a la normatividad aplicable en el ente público.
- 2.- Descripción del bien: Descripción general del bien.
- 3.- Valor en libros: Importe registrado en la contabilidad.



Municipio de San Luis Potosí, S.L.P.
Reporte del ejercicio y destino de gasto federalizado y reintegros
Al 31 de diciembre de 2017

Programa o Fondo	Destino de los Recursos	Ejercicio		Reintegro
		Devengado	Pagado	
FEDERAL	PROGRAMA CONAGUA	83,301.88	83,301.88	0
RAMO 33 FFM	SE DESTINARA A LA SATISFACCIÓN A SUS REQUERIMIENTOS, DANDO PRIORIDAD AL CUMPLIMIENTO DE SUS OBLIGACIONES FINANCIERAS, AL PAGO DE DERECHOS Y APROVECHAMIENTOS POR CONCEPTO DE AGUA, DESCARGAS DE AGUAS RESIDUALES, A LA MODERNIZACIÓN DE LOS SISTEMAS DE RECAUDACIÓN LOCALES, MANTENIMIENTO DE INFRAESTRUCTURA Y A LA ATENCIÓN DE LAS NECESIDADES VINCULADAS DIRECTAMENTE CON LA SEGURIDAD PÚBLICA DE SUS HABITANTES.	390,429,481.72	381,050,840.41	0
RAMO 33 FISM	OBRAS, ACCIONES SOCIALES A LA POBLACIÓN EN CONDICIONES DE REZAGO SOCIAL POBREZA EXTREMA.	79,744,481.16	48,258,114.45	0
FORTASEG	EQUIPAMIENTO, CARACTERIZACIÓN, MEJORAMIENTO DE LA INFRAESTRUCTURA DE LAS CONDICIONES DE SEGURIDAD PÚBLICA	53,528,318.39	53,528,318.39	0
RAMO 23	FORTALECE	172,214,077.94	134,319,327.79	0

C. RICARDO GALLARDO JUÁREZ
PRESIDENTE MUNICIPAL
AUTORIZÓ

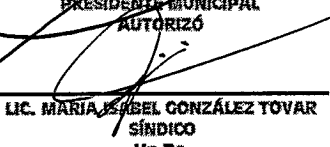
LIC. MARÍA ISABEL GONZÁLEZ TOVAR
SÍNDICO
Vo.Bo.

C.P. JESÚS EMMANUEL RAMOS HERNÁNDEZ
TESORERO MUNICIPAL
ELABORÓ

LIC. IGNACIO GONZÁLEZ RIVAS
CONTRALOR
REVISÓ



MUNICIPIO DE SAN LUIS POTOSÍ, SLP
Ley General de Contabilidad Gubernamental y acuerdos del
Conac

CUMPLIMIENTO DE LA LGCG, LAS NORMAS Y LOS DOCUMENTOS EMITIDOS POR EL CONAC					
Obligaciones previstas en la Ley y su reforma	Mecanismo de verificación	Implementación		Artículos de la LGCG cumplido y/o incumplido	Comentarios (Anexar evidencia a los afirmativos)
		SI	NO		
1. Cuenta con Manuales de Contabilidad	Manual específico del Ente Público	X		Artículo 20	1.- PORTADA DE MANUAL DE CONTABILIDAD
2. Registra en cuentas específicas de activo de los bienes muebles	Registro en subcuentas de las Cuentas Contables del Plan de Cuentas de los rubros 1.2.3, 1.2.4 y 1.2.5	X		Artículo 23, fracciones I, II y III, y artículo 24	2.- SE ANEXA EN CARPETA DE EVIDENCIAS
3. Registra en cuentas específicas de activo de los bienes inmuebles	Registro en subcuentas de las Cuentas Contables del Plan de Cuentas de los rubros 1.2.3, 1.2.4 y 1.2.5	X		Artículo 23, fracciones I, II y III, y artículo 24	3.- SE ANEXA EN CARPETA DE EVIDENCIAS
4. Registra contablemente las inversiones en bienes de dominio público	Registro en subcuentas / Cuentas Contables del Plan de Cuentas 1.2.3.5 y 1.2.3.6 (construcciones en proceso)	X		Artículo 26, párrafo segundo	4.- SE ANEXA EN CARPETA DE EVIDENCIAS
5. Realiza el registro auxiliar de monumentos arqueológicos, artísticos e históricos	Registro en subcuenta para cada tipo y clasificación de bien, conforme Lineamientos para el registro auxiliar sujeto a inventario de bienes arqueológicos, artísticos e históricos bajo custodia de los entes públicos/ Cuentas de Orden e Inventario		X	Artículo 25	
6. Realiza el inventario físico de monumentos arqueológicos, artísticos e históricos	Registro en subcuenta para cada tipo y clasificación de bien, conforme Lineamientos para el registro auxiliar sujeto a inventario de bienes arqueológicos, artísticos e históricos bajo custodia de los entes públicos/ Cuentas de Orden e Inventario	X		Artículo 25	
7. Registra dentro de los 30 días hábiles en el inventario físico los bienes muebles que se adquieran	Subcuentas - Altas del Inventario / Cuentas Contables del Plan de Cuentas de los rubros 1.2.3, 1.2.4 y 1.2.5	X		Artículo 27, párrafo segundo	7.- SE ANEXA EN CARPETA DE EVIDENCIAS
8. Realiza el levantamiento físico de bienes muebles	Subcuentas - Altas del Inventario / Cuentas Contables del Plan de Cuentas de los rubros 1.2.3, 1.2.4 y 1.2.5	X		Artículos 23 y 27, párrafo primero	
9. Registra dentro de los 30 días hábiles en el inventario físico los bienes inmuebles que se adquieran	Subcuentas - Altas del Inventario / Cuentas Contables del Plan de Cuentas de los rubros 1.2.3, 1.2.4 y 1.2.5	X		Artículo 27, párrafo segundo	
10. Realiza el levantamiento físico de bienes inmuebles	Subcuentas - Altas del Inventario / Cuentas Contables del Plan de Cuentas de los rubros 1.2.3, 1.2.4 y 1.2.5	X		Artículos 23 y 27, párrafo primero	
11. Publica el inventario actualizado en internet	Publicación del Inventario en las páginas de Internet o en otros medios de acceso público	X		Artículo 27, párrafo segundo	11.- SE ANEXA EN CARPETA DE EVIDENCIAS
12. Realiza la baja de bienes muebles	Registro en subcuentas de las Cuentas Contables del Plan de Cuentas de los rubros 1.2.3, 1.2.4 y 1.2.5	X		Artículo 28	
13. Realiza la baja de bienes inmuebles	Registro en subcuentas de las Cuentas Contables del Plan de Cuentas de los rubros 1.2.3, 1.2.4 y 1.2.5	X		Artículo 28	DURANTE 2017 NO SE REALIZARON BAJAS
14. Registra las obras en proceso en una cuenta de activo, la cual refleja su grado de avance en forma objetiva y comparable	Registro en subcuentas / Cuentas Contables del Plan de Cuentas 1.2.3.5 y 1.2.3.6 (construcciones en proceso)	X		Artículo 29	14.- SE ANEXA EN CARPETA DE EVIDENCIAS
15. Cuando se realiza la transición de una administración a otra los bienes que no se encuentran inventariados o estén en proceso de registro y hubieren sido recibidos o adquiridos durante el encargo se entregan en el acta de entrega-recepción	Actas entrega - recepción	X		Artículo 31	
16. La administración entrante realiza el registro e inventarios del punto señalado anteriormente	Subcuentas - inventario - Actas entrega - recepción	X		Artículo 31	
17. Registra en una cuenta activo los fideicomisos sin estructura orgánica y contratos análogos	Registro en Cuenta Contable del Plan de Cuentas 1.2.1.3, conforme a los Lineamientos que deberán observar los entes públicos para registrar en las cuentas de activo los fideicomisos sin estructura orgánica y contratos análogos, incluyendo mandatos		X	Artículo 32	
18. Realiza los registros contables con base acumulativa	Registros en Cuentas de Orden Presupuestarias del Plan de Cuentas de los rubros 8.1 y 8.2 / Normas y Metodología para la Determinación de los Momentos Contables de los Ingresos y de los Egresos	X		Artículo 34	18.- SE ANEXA EN CARPETA DE EVIDENCIAS
19. El gasto se registra en su fecha de realización	Registros en Cuentas de Orden Presupuestarias del Plan de Cuentas de los rubros 8.1 y 8.2 / Normas y Metodología para la Determinación de los Momentos Contables de los Ingresos y de los Egresos	X		Artículo 34	19.- SE ANEXA EN CARPETA DE EVIDENCIAS
20. El ingreso se registra cuando exista jurídicamente derecho de cobro	Registros en Cuentas de Orden Presupuestarias del Plan de Cuentas de los rubros 8.1 y 8.2 / Normas y Metodología para la Determinación de los Momentos Contables de los Ingresos y de los Egresos	X		Artículo 34	Atendiendo el acuerdo en el que se reforman las normas y metodologías para la determinación de los momentos contables de los ingresos publicada el 8 de agosto de 2017
21. Mantiene registro histórico de sus operaciones en los libros diario, mayor e inventarios y balances	Subcuentas y Cuentas Contables / Lineamientos Mínimos relativos al Diseño e Integración del Registro en los Libros Diario, Mayor e Inventarios y Balances (Registro Electrónico)	X		Artículo 35	
22. Los registros auxiliares muestran los avances presupuestarios y contables	Cuentas de Orden Presupuestarias del Plan de Cuentas de los rubros 8.1 y 8.2 / Estado del Ejercicio del Presupuesto	X		Artículo 36	22.- SE ANEXA EN CARPETA DE EVIDENCIAS
23. La lista de cuentas esta alineada al plan de cuentas emitido por el CONAC	Lista de Cuentas Aprobada por el área competente en materia de contabilidad gubernamental	X		Artículo 37	23.- SE ANEXA EN CARPETA DE EVIDENCIAS
24. Realiza el registro de la etapa del presupuesto aprobado	Cuentas de Orden Presupuestarias del Plan de Cuentas de los rubros 8.2 / Normas y Metodología para la Determinación de los Momentos Contables de los Ingresos y Egresos / Capítulo VII del Manual de Contabilidad Gubernamental, Informe sobre el Ejercicio del Presupuesto de Egresos	X			24.- SE ANEXA EN CARPETA DE EVIDENCIAS
25. Realiza el registro de la etapa del presupuesto modificado		X			25.- SE ANEXA EN CARPETA DE EVIDENCIAS
26. Realiza el registro de la etapa del presupuesto comprometido		X		artículo 38, fracción I	26.- SE ANEXA EN CARPETA DE EVIDENCIAS



MUNICIPIO DE SAN LUIS POTOSÍ, SLP
Ley General de Contabilidad Gubernamental y acuerdos del
Conac

CUMPLIMIENTO DE LA LGCG; LAS NORMAS Y LOS DOCUMENTOS EMITIDOS POR EL CONAC					
Obligaciones previstas en la Ley y su reforma	Mecanismo de verificación	Implementación		Artículos de la LGCG cumplido y/o incumplido	Comentarios (Anexar evidencia a los afirmativos)
		SI	NO		
27. Realiza el registro de la etapa del presupuesto devengado		X			27.- SE ANEXA EN CARPETA DE EVIDENCIAS
28. Realiza el registro de la etapa del presupuesto ejercido		X			28.- SE ANEXA EN CARPETA DE EVIDENCIAS
29. Realiza el registro de la etapa del presupuesto pagado		X			29.- SE ANEXA EN CARPETA DE EVIDENCIAS
30. Realiza el registro de la etapa del presupuesto de Ingreso estimado	Cuentas de Orden Presupuestarias del Plan de Cuentas de los rubros 8.1 / Normas y Metodología para la Determinación de los Momentos Contables de los Ingresos / Capítulo VII del Manual de Contabilidad Gubernamental, Informe sobre el Ejercicio de la Ley de Ingresos	X		Artículo 38, fracción II	30.- SE ANEXA EN CARPETA DE EVIDENCIAS
31. Realiza el registro de la etapa del presupuesto de Ingreso modificado		X			31.- SE ANEXA EN CARPETA DE EVIDENCIAS
32. Realiza el registro de la etapa del presupuesto de Ingreso devengado		X			32.- SE ANEXA EN CARPETA DE EVIDENCIAS
33. Realiza el registro de la etapa del presupuesto de Ingreso recaudado		X			33.- SE ANEXA EN CARPETA DE EVIDENCIAS
34. Constituye Provisiones	Cuentas Contables del Plan de Cuentas de los rubros 2.1.7 y 2.2.6 / Tipos de Provisiones	X		Artículo 39	34.- SE ANEXA EN CARPETA DE EVIDENCIAS
35. Revisa y ajusta periódicamente las provisiones para mantener su vigencia		X		Artículo 39	35.- SE ANEXA EN CARPETA DE EVIDENCIAS
36. La contabilización de las operaciones presupuestarias y contables se respalda con la documentación original que compruebe y justifique los registros que se efectúen	Revisión de documental soporte	X		Artículo 42	36.- SE ANEXA EN CARPETA DE EVIDENCIAS
37. Presenta y valúa los pasivos	Cuentas Contables del Pasivo / Valuación de Obligaciones, principalmente deuda pública	X		Artículo 45	37.- SE ANEXA EN CARPETA DE EVIDENCIAS
38. Estado de Situación financiera	Estado de Situación financiera	X		Artículo 48	38.- SE ANEXA EN CARPETA DE EVIDENCIAS
39. Estado de actividades	Estado de actividades	X		Artículo 48	39.- SE ANEXA EN CARPETA DE EVIDENCIAS
40. Estado de variación en la hacienda pública	Estado de variación en la hacienda pública	X		Artículo 48	
41. Estado de cambios en la situación financiera	Estado de cambios en la situación financiera	X		Artículo 48	41.- SE ANEXA EN CARPETA DE EVIDENCIAS
42. Notas a los estados financieros	Notas a los estados financieros	X		Artículo 48	
43. Estado analítico del activo	Estado analítico del activo	X		Artículo 48	43.- SE ANEXA EN CARPETA DE EVIDENCIAS
44. Estado analítico de ingresos, del que se derivará la presentación en clasificación económica por fuente de financiamiento y concepto, incluyendo los ingresos excedentes generados;	Estado analítico de ingresos (presupuestal)	X		Artículo 48	44.- SE ANEXA EN CARPETA DE EVIDENCIAS
Estado analítico del ejercicio del presupuesto de egresos del que se derivarán las siguientes clasificaciones (también deberá identificar los montos y adecuaciones presupuestarias y subclasificaciones por Ramo y/o Programa):					
45. Administrativa	Estado analítico de egresos (presupuestal)	X		Artículo 48	45.- SE ANEXA EN CARPETA DE EVIDENCIAS
46. Económica	Estado analítico de egresos (presupuestal)	X		Artículo 48	46.- SE ANEXA EN CARPETA DE EVIDENCIAS
47. Por objeto del gasto	Estado analítico de egresos (presupuestal)	X		Artículo 48	47.- SE ANEXA EN CARPETA DE EVIDENCIAS
48. Funcional/Programática	Estado analítico de egresos (presupuestal)	X		Artículo 48	48.- SE ANEXA EN CARPETA DE EVIDENCIAS
49. Dispone de clasificadores presupuestarios armonizados	Sistema Informático / Clasificador por Rubros de Ingresos / Clasificador por Tipo de Gasto/ Clasificador por Objeto del Gasto/ Clasificación Funcional del Gasto/ Clasificación Administrativa/ Clasificador por Fuentes de Financiamiento	X		Cuarto Transitorio	49.- SE ANEXA EN CARPETA DE EVIDENCIAS
50. Dispone de catálogos de bienes y las respectivas matrices de conversión con las características señaladas en los artículos 40 y 41, asimismo, de la norma y metodología que establezca los momentos contables de ingresos y gastos previstos en la ley	Cuentas Contables y Matrices de conversión / Sistema Informático /Auxiliares de Cuentas Contables	X		Cuarto Transitorio	50.- SE ANEXA EN CARPETA DE EVIDENCIAS
51. Cuenta con indicadores para medir los avances físico-financieros relacionados con los recursos federales	Indicadores		X	Cuarto Transitorio	
52. Realiza los registros contables con base acumulativa y en apego a postulados básicos de contabilidad gubernamental armonizados en sus respectivos libros de diario, mayor e	Sistema Informático / Libros Diario, Mayor e Inventarios y Balances (Registro Electrónico)	X		Cuarto Transitorio	
53. Incluye en la Cuenta Pública la relación de los bienes que componen su patrimonio	Cuenta Pública	X		Artículo 23, último párrafo	
54. En la cuenta pública reporta los esquemas bursátiles y de coberturas financieras de los entes públicos	Cuenta Pública	X		Artículo 46 último párrafo	



**Reporte de los procedimientos, civiles, penales, administrativos y laborales,
en los que el municipio es parte**

Del 1° de enero al 31 de diciembre de 2017

MUNICIPIO DE SAN LUIS POTOSI, SLP

Se reportan a continuación los procedimientos civiles, penales administrativos y laborales en los que el Municipio de San Luis Potosí, S.L.P., mantiene un proceso legal pendiente de resolver, indicando los detalles y el estatus de los mismos de la manera siguiente:

NO. DE EXPEDIENTE	TIPO DE PROCEDIMIENTO.	ACTOR	TRIBUNAL	ESTATUS
1	JUICIO LABORAL	384/2016/M-4 ACTORA: ROSA MARIA SANCHEZ GONZALEZ ABOGADO: ROBERTO PALACIO ROJAS VS. H. AYUNTAMIENTO DE SAN LUIS POTOSI ACCION PRINCIPAL QUE RECLAMA: REINSTALACION	TRIBUNAL ESTATAL DE CONCILIAION Y ARBITRAJE	CALIFICACION DE PRUEBAS
2	JUICIO LABORAL	436/2013/M-1. ACTOR: RAUL ARGUELLES HERRERA. ABOGADO: ROGELIO TAKADA BARRERA Y OTROS. VS. AYUNTAMIENTO DE S.L.P. OFIC. MAYOR, TESORERIA, CONTROL DE INGRESOS DE LA TESORERIA, OFICINA RECAUDADORA ACCION PRINCIPAL QUE RECLAMA: REINSTALACION	TRIBUNAL ESTATAL DE CONCILIACION Y ARBITRAJE	DESAHOGO DE PRUEBAS

6	JUIICIO LABORAL	<p>322/2015/M6 ACTOR: ALVARADO GONZÁLEZ SERGIO ABOGADO: LIC. VICTORIO RODRÍGUEZ CUEVAS VS H. AYUNTAMIENTO S.L.P. ACCIÓN PRINCIPAL QUE RECLAMA: INDEMNIZACIÓN CONSTITUCIONAL</p>	<p>TRIBUNAL ESTATAL DE CONCILIACIÓN Y ARBITRAJE</p>	<p>DESAHOGO DE PRUEBAS</p>
7	JUIICIO LABORAL	<p>551/2016/M1 ACTOR: JUAN FRANCISCO URENDA ANGUIANO ABOGADO: LIC. JOSE HOMERO GONZALEZ REYES VS MUNICIPIO Y AYUNTAMIENTO S.L.P. ACCIÓN PRINCIPAL QUE RECLAMA: NULIDAD DE CONTRATO REINSTALACIÓN</p>	<p>TRIBUNAL ESTATAL DE CONCILIACIÓN Y ARBITRAJE</p>	<p>DESAHOGO DE PRUEBAS</p>
8	JUIICIO LABORAL	<p>559/2008/M-1 ACTOR: JUAN SAAVEDRA GUEL ABOGADO: LIC. ERNERTO SAMBRANO GÓMEZ VS. H. AYUNTAMIENTO S. L. P. ACCION PRINCIPAL QUE RECLAMA: REINSTALACION</p>	<p>TRIBUNAL ESTATAL DE CONCILIACIÓN Y ARBITRAJE</p>	<p>EJECUCIÓN DE LAUDO</p>

9	JUIICIO LABORAL	<p>613/2013/M-4 ACTOR: VELA LUCIO LUIS ARMANDO ABOGADO: CARLOS MIGUEL MARTINEZ LOZANO. VS H. AYUNTAMIENTO S. L. P., PRESIDENTE MPAL. ACCION PRINCIPAL QUE RECLAMA: REINSTALACION</p>	<p>TRIBUNAL ESTATAL DE CONCILIACIÓN Y ARBITRAJE</p>	<p>DESAHOGO DE PRUEBAS</p>
10	JUIICIO LABORAL	<p>625/2013/M-4 ACTOR.-MONTES GARCIA DIANA CAROLINA ABOGADO: LIC. MIGUEL ANGEL VALENZUELA VS. H. AYUNTAMIENTO DE S.L.P. ACCIÓN PRINCIPAL QUE RECLAMA: REINSTALACIÓN</p>	<p>TRIBUNAL ESTATAL DE CONCILIACIÓN Y ARBITRAJE</p>	<p>DESAHOGO DE PRUEBAS</p>
11	JUIICIO LABORAL	<p>848/2015/M-4 ACTOR: ROMERO ALVARADO JOSE ANGEL ABOGADO: LIC. DALET MARIA RIVERO SANCHEZ Y OTROS ABOGADOS VS H. AYUNTAMIENTO, S.L.P. DESARROLLO URBANO, SERVICIOS MUNICIPALES ACCIÓN PRINCIPAL; REINSTALACIÓN</p>	<p>TRIBUNAL ESTATAL DE CONCILIACIÓN Y ARBITRAJE</p>	<p>RESERVA DE CALIFICACION DE PRUEBAS</p>

12	JUICID LABORAL	<p>901/2016/M2 ACTOR: MEJIA GONZÁLEZ DAVID JESUS ABOGADO: LIC. LUIS FERNANDO AUCES CAMPOS VS AYUNTAMIENTO S.L.P. ACCIÓN PRINCIPAL QUE RECLAMA: INDEMNIZACIÓN CONSTITUCIONAL</p>	<p>TRIBUNAL ESTATAL DE CONCILIACIÓN Y ARBITRAJE</p>	<p>PROYECTO DE LAUDO</p>
13	JUICIO LABORAL	<p>02/2017/M-2 ACTOR: MARIA DEL CARMEN AMAYA LEYVA ABOGADO: GILBERTO FUENTES INFANTE VS H. AYUNTAMIENTO DE SAN LUIS POTOSÍ ACCIÓN PRINCIPAL QUE RECLAMA: REINSTALACIÓN, NOMBRAMIENTO COMO TRABAJADOR DE BASE</p>	<p>TRIBUNAL ESTATAL DE CONCILIACION Y ARBITRAJE</p>	<p>PROYECTO DE LAUDO</p>
14	JUICIO LABORAL	<p>02/2017/M-2 ACTOR: MARIA DEL CARMEN AMAYA LEYVA ABOGADO: GILBERTO FUENTES INFANTE VS H. AYUNTAMIENTO DE SAN LUIS POTOSÍ ACCIÓN PRINCIPAL QUE RECLAMA: REINSTALACIÓN, NOMBRAMIENTO COMO TRABAJADOR DE BASE</p>	<p>TRIBUNAL ESTATAL DE CONCILIACION Y ARBITRAJE</p>	<p>PROYECTO DE LAUDO</p>

15	JUIICIO LABORAL	<p>0273/2017/M-3 ACTOR: ROCHA POSADAS MIGUEL ÁNGEL ABOGADO: LIC. JOSE HOMERO GONZÁLEZ REYES VS H. AYUNTAMIENTO DE S.L.P. ACCIÓN PRINCIPAL QUE RECLAMA: REINSTALACION</p>	<p>TRIBUNAL ESTATAL DE CONCILIACION Y ARBITRAJE</p>	<p>CONTINUACION DE AUDIENCIA INICIAL</p>
16	JUIICIO LABORAL	<p>052/2014/E-1. ACTOR: CORREA CARRILLO VERONICA ABOGADO: ANA MARIA HERNANDEZ TORRES. VS AYUNTAMIENTO DE SAN LUIS POTOSI, DESARROLLO SOCIAL, SUBDIRECCION CENTROS COMUNITARIOS. ACCION PRINCIPAL QUE RECLAMA: REINSTALACION</p>	<p>TRIBUNAL ESTATAL DE CONCILIACIÓN Y ARBITRAJE</p>	<p>PROYECTO DE LAUDO</p>
17	JUIICIO LABORAL	<p>06/2016/M-5. ACTOR: BRAVO GAITAN MARTIN ABOGADO: JOSE CRUZ RORIGUEZ GALVAN VS. H. AYUNTAMIENTO DE S.L.P. ACCIÓN PRINCIPAL QUE RECLAMA:REINSTALACIÓ N</p>	<p>TRIBUNAL ESTATAL DE CONCILIACIÓN Y ARBITRAJE</p>	<p>DESAHOGO DE PRUEBAS</p>

18	JUIICIO LABORAL	<p>07/2017/DB-1 ACTOR: JUANA NAVARO MIRELES / DIF. JOSE MARCOS BLANCO LOREDO VS. H. AYUNTAMIENTO DE S.L.P.</p>	<p>TRIBUNAL ESTATAL DE CONCILIACION Y ARBITRAJE</p>	AUDIENCIA INICIAL
19	JUIICIO LABORAL	<p>07/2017/M-1 ACTOR: MA. CONCEPCION ROJAS ORTA ABOGADO: RAFAEL KOCH VELARDE VS. H. AYUNTAMIENTO DE SAN LUIS POTOSI ACCION PRINCIPAL QUE RECLAMA: CAMBIO DE ADSCRIPCION Y DIVERSOS PAGOS</p>	<p>TRIBUNAL ESTATAL DE CONCILIACION Y ARBITRAJE</p>	AUDIENCIA INICIAL
20	JUIICIO LABORAL	<p>09/2016/M-1 ACTOR.- ZARZOSA MARQUEZ MARIO GERARDO ABOGADOS.- LIC. ALOIS ALVAREZ SOLDEVILLA. Vs. AYUNTAMIENTO S.L.P. ACCION PRINCIPAL QUE RECLAMA: INDEMNIZACION CONSTITUCIONAL</p>	<p>TRIBUNAL ESTATAL DE CONCILIACION Y ARBITRAJE</p>	DESAHOGO DE PRUEBAS

Anexo AICO-06

21	JUICIO LABORAL	<p>101/2017/M-5 ACTOR: WENDY MARTELL AZUARA ABOGADO: JOSE DE JESUS PACHECO VS H. AYUNTAMIENTO DE SAN LUIS POTOSÍ, DIRECCIÓN DE SERVICIOS MUNICIPALES Y/O SUBDIRECCIÓN DE PARQUES Y JARDINES DEL H. AYUNTAMIENTO ACCIÓN PRINCIPAL QUE RECLAMA: REINSTALACIÓN</p>	TRIBUNAL ESTATAL DE CONCILIACION Y ARBITRAJE	EN RESERVA DE CALIFICACIÓN DE PRUEBAS
22	JUICIO LABORAL	<p>1034/2015/M-1 ACTOR.- LLANAS ALVAREZ FRANCISCO JAVIER ABOGADOS.- MA. DE LA LUZ ISLAS MORENO Y LETICIA GALVAN CAMARENA Vs. AYUNTAMIENTO S.L.P. ACCIÓN PRINCIPAL QUE RECLAMA: INDEMNIZACIÓN CONSTITUCIONAL</p>	TRIBUNAL ESTATAL DE CONCILIACIÓN Y ARBITRAJE	DESAHOGO DE PRUEBAS
23	JUICIO LABORAL	<p>1047/2015/M-1 ACTOR: CARMEN GARCIA CASTRO ABOGADO.- LIC. RAFAEL KOCH VELARDE Vs. AYUNTAMIENTO S.L.P. ACCIÓN PRINCIPAL QUE RECLAMA: 1.- REINSTALACIÓN</p>	TRIBUNAL ESTATAL DE CONCILIACIÓN Y ARBITRAJE	EN RESERVA DE CALIFICACION DE PRUEBAS

27	JUICIO LABORAL	<p>1067/2015/M-1 ACTOR: LOZANO MENDOZA MARIA IRASEMA ESMERALDA ABOGADO.- LIC. GILBERTO FUENTES INFANTE Vs. AYUNTAMIENTO S.L.P. PRESIDENCIA ACCIÓN PRINCIPAL QUE RECLAMA: REINSTALACIÓN</p>	<p>TRIBUNAL ESTATAL DE CONCILIACIÓN Y ARBITRAJE</p>	<p>EN RESERVA DE CALIFICACION DE PRUEBAS</p>
28	JUICIO LABORAL	<p>1072/2012/M-5 ACTOR: MENDOZA HERRERA ÁNGEL YIZREEL ABOGADO: LIC. ENRIQUE RÚBEN CHÁVEZ GUERRERO VS H. AYUNTAMIENTO DE S.L.P.. ACCIÓN PRINCIPAL QUE RECLAMA: REINSTALACION</p>	<p>TRIBUNAL ESTATAL DE CONCILIACIÓN Y ARBITRAJE</p>	<p>ALEGATOS</p>
29	JUICIO LABORAL	<p>1072/2012/M5 ACTOR: MENDOZA HERRERA ANGEL YIZREEL VS H. AYUNTAMIENTO DE S.L.P ACCION PRINCIPAL QUE RECLAMA: REINSTALACION</p>	<p>TRIBUNAL ESTATAL DE CONCILIACION Y ARBITRAJE</p>	<p>DESAHOGO DE PRUEBAS</p>

<p>30</p>	<p>JUICIO LABORAL</p>	<p>1080/2012/M-3 ACTOR: BALDERAS VARGAS MARIA GUADALUPE ABOGADO: LIC. JUAN CARLOS ORTA PIÑA VS AYUNTAMIENTO MUNICIPAL DE SAN LUIS POTOSI ACCION PRINCIPAL QUE RECLAMA: REINSTALACION</p>	<p>TRIBUNAL ESTATAL DE CONCILIACIÓN Y ARBITRAJE</p>	<p>PROYECTO DE LAUDO</p>
<p>31</p>	<p>JUICIO LABORAL</p>	<p>109/2017/M-1 ACTORA: LOPEZ ROJAS MARINA ABOGADO: LIC. JOSÉ HOMERO GONZÁLEZ REYES VS MUNICIPIO Y H. AYUNTAMIENTO DE S.L.P. ACCION PRINCIPAL QUE RECLAMA: INDEMNIZACIÓN CONSTITUCIONAL</p>	<p>TRIBUNAL ESTATAL DE CONCILIACIÓN Y ARBITRAJE</p>	<p>RESERVA DE CALIFICACION DE PRUEBAS</p>
<p>32</p>	<p>JUICIO LABORAL</p>	<p>1097/2013/E-1 ACTORA: GUEVARA RAMIREZ KORAL AZUCENA ABOGADO: LIC. RIGOBERTO PADRÓN SEGURA VS. SECRETARIA DE EDUCACION DE GOBIERNO DEL ESTADO TERCERO LLAMADO A JUICIO: COORDINADOR DE RECURSOS HUMANOS Y ADMINISTRATIVOS DEL AYUNTAMIENTO DE S.L.P., ACCION PRINCIPAL QUE RECLAMA: REINSTALACIÓN.</p>	<p>TRIBUNAL ESTATAL DE CONCILIACIÓN Y ARBITRAJE</p>	<p>LAUDO ABSOLUTORIO FIRME</p>

33	JUICIO LABORAL	<p>110/2017/M-2 ACTOR: PINEDA MARTÍNEZ J. JESUS ABOGADO: LIC. RUBEN GERARDO HERMOSILLO CARMONA VS H. AYUNTAMIENTO DE S.L.P., DIR. DE PARQUES Y JARDINES</p> <p>ACCIÓN PRINCIPAL QUE RECLAMA: REINSTALACION</p>	<p>TRIBUNAL ESTATAL DE CONCILIACIÓN Y ARBITRAJE</p>	<p>DESAHOGO DE PRUEBAS</p>
34	JUICIO LABORAL	<p>111/2016/M-2. ACTOR.- CONTRERAS DIAZ JOSE GONZALO ABOGADO.- JOSE HOMERO GONZALEZ REYES VS AYUNTAMIENTO DE SAN LUIS POTOSI.</p> <p>ACCIÓN PRINCIPAL QUE RECLAMA: REINSTALACION.</p>	<p>TRIBUNAL ESTATAL DE CONCILIACIÓN Y ARBITRAJE</p>	<p>DESAHOGO DE PRUEBAS</p>
35	JUICIO LABORAL	<p>1113/2012/M5 ACTOR: VILLAGOMEZ ORTEGA CARLOS MANUEL ABOGADO: GILBERTO FUENTES INFANTE VS H. AYUNTAMIENTO S.L.P.</p> <p>ACCIÓN PRINCIPAL QUE RECLAMA: REINSTALACIÓN</p>	<p>TRIBUNAL ESTATAL DE CONCILIACION Y ARBITRAJE</p>	<p>LAUDO CONDENATORIO</p>

36	JUICIO LABORAL	<p>1114/2012/M1 - ACTOR: LUCINA DE LOS SANTOS VIRAMONTES ABOGADO: LIC. MIGUEL ANGEL MARTINEZ SANCHEZ VS AYUNTAMIENTO S.L.P. DIRECCION GENERAL DE DESARROLLO SOCIAL. COORDINACION DE ATENCION AL MIGRANTE. OFICIALIA MAYOR. ACCIÓN PRINCIPAL QUE RECLAMA: REINSTALACIÓN</p>	<p>TRIBUNAL ESTATAL DE CONCILIACIÓN Y ARBITRAJE</p>	<p>DESAHOGO DE PRUEBAS</p>
37	JUICIO LABORAL	<p>1118/2015/M5 ACTOR: REYNAGA AYALA CARLOS Y OTROS ABOGADO: CARLOS ESTANISLAO VALDES LABASTIDA VS. H. AYUNTAMIENTO DE S.L.P. ACCIÓN PRINCIPAL QUE RECLAMA: REINSTALACIÓN</p>	<p>TRIBUNAL ESTATAL DE CONCILIACION Y ARBITRAJE</p>	<p>DESAHOGO DE PRUEBAS</p>
38	JUICIO LABORAL	<p>1123/2012/M-4 ACTOR: REYES MENDEZ DAVID ABOGADO: OSCAR DANIEL HERNANDEZ ESTRADA. VS. H. AYUNTAMIENTO DE S. L. P. ACCION PRINCIPAL QUE RECLAMA: REINSTALACION, INDEMNIZACION CONSTITUCIONAL</p>	<p>TRIBUNAL ESTATAL DE CONCILIACIÓN Y ARBITRAJE</p>	<p>LAUDO ABSOLUTORIO SUBJUDICE</p>

Anexo AICO-06

39	JUICIO LABORAL	<p>1123/2015/M-4 ACTOR.- ALVAREZ HERNANDEZ KARLA NAYELI ABOGADO.- JOSE FILIBERTO DOMINGUEZ BRIONES VS. H. AYUNTAMIENTO S. L. P. ACCIÓN PRINCIPAL QUE RECLAMA: REINSTALACION Y/O INDEMNIZACION</p>	<p>TRIBUNAL ESTATAL DE CONCILIACIÓN Y ARBITRAJE</p>	<p>DESAHOGO DE PRUEBAS</p>
40	JUICIO LABORAL	<p>1129/2015/M-3 ACTOR: ROBLES ALVAREZ OLGA JANETTE ABOGADO: JORGE A. DE LA VEGA CUEVAS VS. AYUNTAMIENTO DE S.L.P. Y OTROS ACCIÓN PRINCIPAL QUE RECLAMA: REINSTALACIÓN</p>	<p>TRIBUNAL ESTATAL DE CONCILIACIÓN Y ARBITRAJE</p>	<p>PROYECTO DE LAUDO</p>
41	JUICIO LABORAL	<p>113/2017/M-5 ACTOR: CONCEPCION HORTENCIA ENRIQUEZ ASCENCIO VS. H. AYUNTAMIENTO DE S.L.P. ACCION PRINCIPAL QUE RECLAMA : INDEMNIZACION</p>	<p>TRIBUNAL ESTATAL DE CONCILIACION Y ARBITRAJE</p>	<p>AUDIENCIA INICIAL</p>

42	JUIICIO LABORAL	<p>1130/2012/M-1. ACTOR: GONZALEZ RAMOS JOSE GUADALUPE ABOGADO: JUAN MANUEL ZAPATA YISHIMA VS H. AYUNTAMIENTO DE S.L.P., DELEGACION VILLA DE POZOS ACCION PRINCIPAL QUE RECLAMA: REINSTALACION.</p>	<p>TRIBUNAL ESTATAL DE CONCILIACIÓN Y ARBITRAJE</p>	<p>DESAHOGO DE PRUEBAS</p>
43	JUIICIO LABORAL	<p>1140/2015/M-3. ACTORA: RIVERA TORRES DIANA DEL SOCORRO ABOGADO: LIC. HAYRO OMAR LEYVA ROMERO VS AYUNTAMIENTO DE S.L.P. ACCION PRINCIPAL QUE RECLAMA: NULIDAD DE CONTRATOS POR TIEMPO DETERMINADO OTORGAMIENTO CONTRATO TIEMPO INDETERMINADO ACCION PRINCIPAL QUE RECLAMA: REINSTALACION</p>	<p>TRIBUNAL ESTATAL DE CONCILIACIÓN Y ARBITRAJE</p>	<p>DESAHOGO DE PRUEBAS</p>
44	JUIICIO LABORAL	<p>1144/2013/M3 ACTOR.- DANIEL DEBO ARMENTA ABOGADO.- LIC. CARLOS TOMAS GOMEZ BARRERA Vs H. AYUNTAMIENTO DE SAN LUIS POTOSI ACCION PRINCIPAL QUE RECLAMA: REINSTALACION</p>	<p>TRIBUNAL DE CONCILIACION Y ARBITRAJE</p>	<p>PROYECTO DE LAUDO</p>

45	JUICIO LABORAL	<p>1147/2013/M-1 ACTOR: GONZALEZ RIOS ZUILMA HEZEL ABOGADO: LIC. MIGUEL ANGEL CORONADO TENORIO. VS AYUNTAMIENTO DE SAN LUIS POTOSI. ACCION PRINCIPAL QUE RECLAMA: REINSTALACION, SALARIOS CAIDOS</p>	<p>TRIBUNAL ESTATAL DE CONCILIACION Y ARBITRAJE</p>	<p>PROYECTO DE LAUDO</p>
46	JUICIO LABORAL	<p>1149/2009/M5 ACTOR: LUCIANO ANTONIO ROJO MARTINEZ ABOGADO: LIC. ENRIQUE CHAVEZ GUERRERO. VS H. AYUNTAMIENTO DE S.L.P. ACCION PRINCIPAL QUE RECLAMA: REINSTALACION, SALARIOS CAIDOS.</p>	<p>TRIBUNAL ESTATAL DE CONCILIACION Y ARBITRAJE</p>	<p>EJECUCION DE LAUDO</p>
47	JUICIO LABORAL	<p>115/2013/M-2 ACTOR: MARQUEZ ALONSO JOSE FRANCISCO ABOGADO: LUIS IGNACIO ALMENDAREZ SAAVEDRA VS H. AYUNTAMIENTO DE S. L. P. ACCION PRINCIPAL QUE RECLAMA: REINSTALACION E INDEMNIZACION CONSTITUCIONAL</p>	<p>TRIBUNAL DE CONCILIACION Y ARBITRAJE</p>	<p>EJECUCION DE LAUDO</p>

48	JUICIO LABORAL	<p>116/2017/M-2 ACTOR: MARTIN GERARDO REYNOSO GALLEGOS ABOGADO: ENRIQUE RUBEN CHAVEZ GUERRERO VS. H. AYUNTAMIENTO DE SAN LUIS POTOSI ACCION PRINCIPAL QUE RECLAMA: REINSTALACION</p>	<p>TRIBUNAL ESTATAL DE CONCILIACION Y ARBITRAJE</p>	<p>AUDIENCIA INICIAL</p>
49	JUICIO LABORAL	<p>1166/2012/M-4 ACTOR.-PEREZ GONZALEZ LIZETH GUADALUPE y PONCE PONCE AURA LIZETH ABOGADO.- JUAN MANUEL ZAPATA YISHIMA VS. H. AYUNTAMIENTO DE S. L. P. Y POZOS ACCIÓN PRINCIPAL QUE RECLAMA: REINSTALACIÓN</p>	<p>TRIBUNAL ESTATAL DE CONCILIACIÓN Y ARBITRAJE</p>	<p>DESAHOGO DE PRUEBAS</p>
50	JUICIO LABORAL	<p>117/2017/M-3 ACTOR: JUAN MANUEL MASCORRO TORRES ABOGADO: DELIA RANGEL MEDINA VS H. AYUNTAMIENTO DE SAN LUIS POTOSÍ. ACCIÓN PRINCIPAL QUE RECLAMA: REINSTALACIÓN</p>	<p>TRIBUNAL ESTATAL DE CONCILIACION Y ARBITRAJE</p>	<p>PROYECTO DE LAUDO</p>

51	JUICIO LABORAL	<p>1172/2015/M-3 ACTOR: PÉREZ MELENDEZ EDWIN OMAR ABOGADO: MARCO ANTONIO OVALLE V/S AYUNTAMIENTO DE SAN LUIS POTOSÍ. ACCION PRINCIPAL QUE RECLAMA: REINSTALACIÓN</p>	<p>TRIBUNAL ESTATAL DE CONCILIACIÓN Y ARBITRAJE</p>	<p>DESAHOGO DE PRUEBAS</p>
52	JUICIO LABORAL	<p>1173/2015/M-4 ACTORA: GONZALEZ CERDA PERLA EDITH ABOGADO: LIC. RÚBEN SALDAÑA RODRÍGUEZ VS H. AYUNTAMIENTO, S.L.P. DELEGACIÓN DE BOCAS ACCIÓN PRINCIPAL QUE RECLAMA: REINSTALACIÓN</p>	<p>TRIBUNAL ESTATAL DE CONCILIACIÓN Y ARBITRAJE</p>	<p>DESAHOGO DE PRUEBAS</p>
53	JUICIO LABORAL	<p>1176/2009/M-2. ACTOR: RUVALCABA MARTIN DEL CAMPO LAURA. ABOGADO: LIC. JOSE DE JESUS PACHECO RODRIGUEZ VS AYUNTAMIENTO DE SAN LUIS POTOSI, CATASTRO. ACCION PRINCIPAL QUE RECLAMA: REINSTALACION.</p>	<p>TRIBUNAL ESTATAL DE CONCILIACIÓN Y ARBITRAJE</p>	<p>EJECUCION DE LAUDO</p>

54	JUICIO LABORAL	<p>118/2016/M-2. ACTOR.-ALMENDAREZ CARDONA FRANCISCO ABOGADO: LIC.MARIA DE LOS ANGELES GUERRERO PALOMO VS AYUNTAMIENTO DE SAN LUIS POTOSI. ACCIÓN PRINCIPAL QUE RECLAMA: REINSTALACION.</p>	<p>TRIBUNAL ESTATAL DE CONCILIACIÓN Y ARBITRAJE</p>	<p>DESAHOGO DE PRUEBAS</p>
55	JUICIO LABORAL	<p>118/2017/M-3 ACTOR: MARIA CECILIA REYES CABRERA ABOGADO: DELIA RANGEL MEDINA VS H. AYUNTAMIENTO DE SAN LUIS POTOSÍ, MUNICIPIO DE SAN LUIS POTOSÍ. ACCIÓN PRINCIPAL QUE RECLAMA: REINSTALACIÓN</p>	<p>TRIBUNAL ESTATAL DE CONCILIACION Y ARBITRAJE</p>	<p>PROYECTO DE LAUDO</p>
56	JUICIO LABORAL	<p>1195/2012/M-3 ACTOR.- GARCIA CHAVEZ RODRIGO ABOGADO: LIC. RODRIGO CHAVEZ CONTRERAS VS. AYUNTAMIENTO S.L.P, DELEGACION DE POZOS ACCIÓN PRINCIPAL QUE RECLAMA: INDEMNIZACION</p>	<p>TRIBUNAL ESTATAL DE CONCILIACIÓN Y ARBITRAJE</p>	<p>PROYECTO DE LAUDO</p>

57	JUICIO LABORAL	<p>120/2017/M-6 ACTORA: MARIA ESTHER SANTOYO LEAL VS. H. AYUNTAMIENTO DE SAN LUIS POTOSI ACCION PRINCIPAL QUE RECLAMA: REINSTALACION</p>	<p>TRIBUNAL ESTATAL DE CONCILIAION Y ARBITRAJE</p>	AUDIENCIA INICIAL
58	JUICIO LABORAL	<p>1205/2015/M-2. ACTOR:IBARRA SEGOVIA JUAN ABOGADO: LIC. JUAN ANTONIO HERNÁNDEZ ARAÍZA VS. AYUNTAMIENTO DE SAN LUIS POTOSI. ACCIÓN PRINCIPAL QUE RECLAMA: INDEMNIZACION CONSTITUCIONAL</p>	<p>TRIBUNAL ESTATAL DE CONCILIACIÓN Y ARBITRAJE</p>	PROYECTO DE LAUDO
59	JUICIO LABORAL	<p>1221/2015/M-5. ACTOR:ACOSTA MENDOZA JULIO CESAR ABOGADO: LIC. VICTORIO RODRIGUEZ CUEVAS VS. H. AYUNTAMIENTO DE S.L.P. ACCIÓN PRINCIPAL QUE RECLAMA: INDEMNIZACION CONSTITUCIONAL</p>	<p>TRIBUNAL ESTATAL DE CONCILIACIÓN Y ARBITRAJE</p>	CIERRE DE INSTRUCCIÓN

60	JUICIO LABORAL	<p>1223/2012/M-4 ACTOR: AGUIÑAGA MEJIA ALFREDO ABOGADO: JOSE DE JESUS PACHECO RODRIGUEZ VS AYUNTAMIENTO DE SLP. Y ECOLOGIA ACCION PRINCIPAL QUE RECLAMA: REINSTALACION, INDEMNIZACION, DEVOLUCION DEL IMPUESTO</p>	<p>TRIBUNAL ESTATAL DE CONCILIACIÓN Y ARBITRAJE</p>	<p>DESAHOGO DE PRUEBAS</p>
61	JUICIO LABORAL	<p>1225/2015/M-3 ACTORA: MORENO RIVAS SANDRA ELIZABETH ABOGADO: LIC. ANA CELIA MARTÍNEZ PÉREZ Y OTROS ABOGADOS VS AYUNTAMIENTO DE SAN LUIS POTOSÍ ACCIÓN PRINCIPAL QUE RECLAMA: REINSTALACIÓN</p>	<p>TRIBUNAL ESTATAL DE CONCILIACIÓN Y ARBITRAJE</p>	<p>DESAHOGO DE PRUEBAS</p>
62	JUICIO LABORAL	<p>1231/2012/M-1 ACTOR: PEREZ RUIZ ALEJANDRA ABOGADO.- LIC. CLAUDIA PATRICIA CARRIZAL ARRIAGA. vs. AYUNTAMIENTO S.L.P. DELEGACION VILLA DE POZOS ACCIÓN PRINCIPAL QUE RECLAMA: REINSTALACIÓN</p>	<p>TRIBUNAL ESTATAL DE CONCILIACIÓN Y ARBITRAJE</p>	<p>LAUDO ABSOLUTORIO SUBJUDICE</p>

63	JUICIO LABORAL	<p>1243/2009/E-3. ACTOR: RUBIO QUEZADA IRASEMA ABOGADO: RAUL CASTILLO TORRES VS. AYUNTAMIENTO DE S.L.P. REGISTRO CIVIL DEL ESTADO, SECRETARIA DE GOBIERNO DEL ESTADO ACCION PRINCIPAL QUE RECLAMA: REINSTALACIÓN</p>	<p>TRIBUNAL ESTATAL DE CONCILIACIÓN Y ARBITRAJE</p>	<p>DESAHOGO DE PRUEBAS</p>
64	JUICIO LABORAL	<p>125/2017/M-5 ACTOR: MARIA DE LOS ANGELES ROSALES QUINTERO VS. AYUNTAMIENTO, SECRETARIA GRAL, SERV GRALS, INGRESOS</p>	<p>TRIBUNAL ESTATAL DE CONCILIACION Y ARBITRAJE</p>	<p>INICIAL</p>
65	JUICIO LABORAL	<p>1261/2015/M5 ACTOR.- TOBIAS MARTINEZ VS ABOGADO: RUBEN SALDAÑA RODRIGUEZ VS. H. AYUNTAMIENTO DE S.L.P. Y OTROS ACCIÓN PRINCIPAL QUE RECLAMA: REINSTALACIÓN</p>	<p>TRIBUNAL ESTATAL DE CONCILIACION Y ARBITRAJE</p>	<p>PROYECTO DE LAUDO</p>

66	JUICIO LABORAL	<p>1264/2015/M-2. ACTOR.- BADILLO ALVARADO JOSE MANUEL ABOGADO.- CARLOS TOMAS GOMEZ BARRERA VS AYUNTAMIENTO DE SAN LUIS POTOSI, DIRECCION ECOLOGIA ACCIÓN PRINCIPAL QUE RECLAMA: REINSTALACION</p>	<p>TRIBUNAL ESTATAL DE CONCILIACIÓN Y ARBITRAJE</p>	<p>DESAHOGO DE PRUEBAS</p>
67	JUICIO LABORAL	<p>1265/2015/M-3 ACTOR: CARLOS LUIS DIAZ SALINAS ABOGADO: VICTOR ALFREDO JUAREZ SAN JUAN FRANCISCO VS. H. AYUNTAMIENTO DE S. L. P. ACCION PRINCIPAL QUE RECLAMA: INDEMNIZACION CONSTITUCIONAL</p>	<p>TRIBUNAL ESTATAL DE CONCILIACIÓN Y ARBITRAJE</p>	<p>EJECUCION DE LAUDO</p>
68	JUICIO LABORAL	<p>1272/2015/M-4 ACTOR: DE LA ROSA GUERRERO MARIA DEL CARMEN ABOGADO: RAFAEL MARTIN ESQUIVEL GARAY VS. H. AYUNTAMIENTO DE S.L.P. ACCIÓN PRINCIPAL QUE RECLAMA: INDEMNIZACION</p>	<p>TRIBUNAL ESTATAL DE CONCILIACIÓN Y ARBITRAJE</p>	<p>DESAHOGO DE PRUEBAS</p>

69	JUICIO LABORAL	<p>1299/2014 ACTOR: FLORES RODRÍGUEZ ELISEO ROBERTO ABOGADO: LIC. ENRIQUE RÚBEN CHÁVEZ GUERRERO VS DEMANDADO: AYUNTAMIENTO S.L.P. Y OTROS ACCIÓN PRINCIPAL QUE RECLAMA: RECONOCIMIENTO Y CALIFICACIÓN DE RIESGO DE TRABAJO, ESTADO DE IVALIDEZ Y OTORGAMIENTO DE PENSIÓN</p>	TRIBUNAL ESTATAL DE CONCILIACIÓN Y ARBITRAJE	DESAHOGO DE PRUEBAS
70	JUICIO LABORAL	<p>13/2017/DB1 ACTOR.- CASTILLO MARTINEZ CAMERINO ABOGADO: LIC. ALEJANDRO POLANCO ACIOSTA VS. AYUNTAMIENTO S.L.P. ACCIÓN PRINCIPAL QUE RECLAMA: INDEMNIZACIÓN</p>	TRIBUNAL ESTATAL DE CONCILIACIÓN Y ARBITRAJE	DESAHOGO DE PRUEBAS
71	JUICIO LABORAL	<p>1308/2012/M-1 ACTOR: CHAN Y ALVARADO JESUS BELTSASAR ABOGADO.- JLIC. FRANCIS MORALES BUSTAMANTE VS. AYUNTAMIENTO DE S.L.P. ACCIÓN PRINCIPAL QUE RECLAMA: REINSTALACIÓN</p>	TRIBUNAL ESTATAL DE CONCILIACIÓN Y ARBITRAJE	CONTINUACION AUDIENCIA INICIAL

72	JUICIO LABORAL	<p>1312/2015/M-4 ACTOR: LOPEZ PALOMO ROBERTO ABOGADO: LIC. CARLOS MIGUEL MARTÍNEZ LOZANO VS. H. AYUNTAMIENTO, S.L.P. ACCIÓN PRINCIPAL QUE RECLAMA: REINSTALACIÓN.</p>	<p>TRIBUNAL ESTATAL DE CONCILIACIÓN Y ARBITRAJE</p>	<p>CONTINUACIÓN DE AUDIENCIA INICIAL</p>
73	JUICIO LABORAL	<p>132/2017/M-6 ACTOR: REYES REYES VIRGINIA. ABOGADO: ODIN ARAUJO RODRIGUEZ VS. AYUNTAMIENTO DE S.L.P. ACCIÓN PRINCIPAL QUE RECLAMA: INDEMNIZACIÓN Y PRESTACIONES.</p>	<p>TRIBUNAL DE CONCILIACION Y ARBITRAJE</p>	<p>INCIDENTE DE COMPETENCIA</p>
74	JUICIO LABORAL	<p>1321/2015/M-1 ACTOR: LUNA FLORES CUAUHEMOC ABOGADO.- LIC. FRANCISCO JAVIER BERRONES GARCIA VS. AYUNTAMIENTO S.L.P. PRESIDENCIA ACCIÓN PRINCIPAL QUE RECLAMA: 1.- REINSTALACIÓN</p>	<p>TRIBUNAL ESTATAL DE CONCILIACIÓN Y ARBITRAJE</p>	<p>PROYECTO DE LAUDO</p>

75	JUICIO LABORAL	<p>1322/2015/M2 ACTOR.- DURON ARAIZA LAURA ANGELICA ABOGADO: LIC. ADOLFO MARTINEZ SAUCEDO VS. AYUNTAMIENTO S.L.P. . PRESIDENTE MUNICIPAL ACCIÓN PRINCIPAL QUE RECLAMA: INDEMNIZACION</p>	<p>TRIBUNAL ESTATAL DE CONCILIACIÓN Y ARBITRAJE</p>	<p>PROYECTO DE LAUDO</p>
76	JUICIO LABORAL	<p>1329/2015/M-3 ACTORA: DE LA SERNA REYES JULIETA ABOGADO: LIC. LAURO ABELARDO GONZÁLEZ REYES Vs AYUNTAMIENTO DE SAN LUIS POTOSI OFICIALIA MAYOR ACCIÓN PRINCIPAL QUE RECLAMA: INDEMNIZACIÓN EN TERMINOS DEL ART. 61 FRACCIÓN I Y 60 DE LA LEY BUROCRÁTICA ESTATAL</p>	<p>TRIBUNAL ESTATAL DE CONCILIACIÓN Y ARBITRAJE</p>	<p>LAUDO ABSOLUTORIO</p>
77	JUICIO LABORAL	<p>133/2013/M-1 ACTOR.- MENDOZA GÓMEZ MARÍA RAQUEL ABOGADO.- LIC. ERNESTO SAMBRANO GOMEZ Vs. AYUNTAMIENTO S.L.P. ACCIÓN PRINCIPAL QUE RECLAMA: REINSTALACIÓN</p>	<p>TRIBUNAL ESTATAL DE CONCILIACIÓN Y ARBITRAJE</p>	<p>DESAHOGO DE PRUEBAS</p>

78	JUICIO LABORAL	<p>1335/2015/M-4 ACTOR.- SILOS NIETO ANTONIO ABOGADO: JUAN MANUEL ZAPATA YISHIMA VS. H. AYUNTAMIENTO DE S.L.P. Y OTROS ACCIÓN PRINCIPAL QUE RECLAMA: REINSTALACIÓN</p>	<p>TRIBUNAL ESTATAL DE CONCILIACIÓN Y ARBITRAJE</p>	<p>RESERVA DE CALIFICACION DE PRUEBAS</p>
79	JUICIO LABORAL	<p>1336/2015M-4 ACTOR: FORTUNA ESPIRIGUETA ALFREDO ABOGADO: LIC. EPIGMENIO RODRIGUEZ HERNANDEZ Y OTROS ABOGADOS VS H. AYUNTAMIENTO, S.L.P. DIRECCIÓN ADMINISTRACIÓN DESARROLLO URBANO ACCIÓN PRINCIPAL QUE RECLAMA: INDEMNIZACIÓN CONSTITUCIONAL</p>	<p>TRIBUNAL ESTATAL DE CONCILIACIÓN Y ARBITRAJE</p>	<p>DESAHOGO DE PRUEBAS</p>
80	JUICIO LABORAL	<p>134/2013/M-2. ACTOR: HERNANDEZ SALAZAR MAYRA ABOGADO.- LIC.HAYRO OMAR LEYVA ROMERO VS AYUNTAMIENTO DE SAN LUIS POTOSI, DIF MUNICIPAL ACCIÓN PRINCIPAL QUE RECLAMA: REINSTALACION</p>	<p>TRIBUNAL ESTATAL DE CONCILIACIÓN Y ARBITRAJE</p>	<p>DESAHOGO DE PRUEBAS.</p>

51	JUICIO LABORAL	<p>1172/2015/M-3 ACTOR: PÉREZ MELÉNDEZ EDWIN OMAR ABOGADO: MARCO ANTONIO OVALLE VS AYUNTAMIENTO DE SAN LUIS POTOSÍ. ACCIÓN PRINCIPAL QUE RECLAMA: REINSTALACIÓN</p>	<p>TRIBUNAL ESTATAL DE CONCILIACIÓN Y ARBITRAJE</p>	<p>DESAHOGO DE PRUEBAS</p>
52	JUICIO LABORAL	<p>1173/2015/M-4 ACTORA: GONZALEZ CERDA PERLA EDITH ABOGADO: LIC. RÚBEN SALDAÑA RODRÍGUEZ VS H. AYUNTAMIENTO, S.L.P. DELEGACIÓN DE BOCAS ACCIÓN PRINCIPAL QUE RECLAMA: REINSTALACIÓN</p>	<p>TRIBUNAL ESTATAL DE CONCILIACIÓN Y ARBITRAJE</p>	<p>DESAHOGO DE PRUEBAS</p>
53	JUICIO LABORAL	<p>1176/2009/M-2. ACTOR: RUVALCABA MARTIN DEL CAMPO LAURA. ABOGADO: LIC. JOSE DE JESUS PACHECO RODRIGUEZ VS AYUNTAMIENTO DE SAN LUIS POTOSI, CATASTRO. ACCIÓN PRINCIPAL QUE RECLAMA: REINSTALACION.</p>	<p>TRIBUNAL ESTATAL DE CONCILIACIÓN Y ARBITRAJE</p>	<p>EJECUCION DE LAUDO</p>

57	JUICIO LABORAL	<p>120/2017/M-6 ACTORA: MARIA ESTHER SANTOYO LEAL VS. H. AYUNTAMIENTO DE SAN LUIS POTOSI ACCION PRINCIPAL QUE RECLAMA: REINSTALACION</p>	<p>TRIBUNAL ESTATAL DE CONCILIAION Y ARBITRAJE</p>	<p>AUDIENCIA INICIAL</p>
58	JUICIO LABORAL	<p>1205/2015/M-2. ACTOR:IBARRA SEGOVIA JUAN ABOGADO: LIC. JUAN ANTONIO HERNÁNDEZ ARAÍZA VS AYUNTAMIENTO DE SAN LUIS POTOSI. ACCIÓN PRINCIPAL QUE RECLAMA: INDEMNIZACION CONSTITUCIONAL</p>	<p>TRIBUNAL ESTATAL DE CONCILIACIÓN Y ARBITRAJE</p>	<p>PROYECTO DE LAUDO</p>
59	JUICIO LABORAL	<p>1221/2015/M-5. ACTOR:ACOSTA MENDOZA JULIO CESAR ABOGADO: LIC. VICTORIO RODRÍGUEZ CUEVAS VS H. AYUNTAMIENTO DE S.L.P. ACCIÓN PRINCIPAL QUE RECLAMA: INDEMNIZACION CONSTITUCIONAL</p>	<p>TRIBUNAL ESTATAL DE CONCILIACIÓN Y ARBITRAJE</p>	<p>CIERRE DE INSTRUCCIÓN</p>

60	JUICIO LABORAL	<p>1223/2012/M-4 ACTOR: AGUIÑAGA MEJIA ALFREDO ABOGADO: JOSE DE JESUS PACHECO RODRIGUEZ VS AYUNTAMIENTO DE SLP. Y ECOLOGIA ACCION PRINCIPAL QUE RECLAMA: REINSTALACION, INDEMNIZACION, DEVOLUCION DEL IMPUESTO</p>	TRIBUNAL ESTATAL DE CONCILIACIÓN Y ARBITRAJE	DESAHOGO DE PRUEBAS
61	JUICIO LABORAL	<p>1225/2015/M-3 ACTORA: MORENO RIVAS SANDRA ELIZABETH ABOGADO: LIC. ANA CELIA MARTÍNEZ PÉREZ Y OTROS ABOGADOS VS AYUNTAMIENTO DE SAN LUIS POTOSÍ ACCIÓN PRINCIPAL QUE RECLAMA: REINSTALACIÓN</p>	TRIBUNAL ESTATAL DE CONCILIACIÓN Y ARBITRAJE	DESAHOGO DE PRUEBAS
62	JUICIO LABORAL	<p>1231/2012/M-1 ACTOR: PEREZ RUIZ ALEJANDRA ABOGADO.- LIC. CLAUDIA PATRICIA CARRIZAL ARRIAGA. Vs. AYUNTAMIENTO S.L.P. DELEGACION VILLA DE POZOS ACCIÓN PRINCIPAL QUE RECLAMA: REINSTALACIÓN</p>	TRIBUNAL ESTATAL DE CONCILIACIÓN Y ARBITRAJE	LAUDO ABSOLUTORIO SUBJUDICE

63	JUICIO LABORAL	<p>1243/2009/E-3. ACTOR: RUBIO QUEZADA IRASEMA ABOGADO: RAUL CASTILLO TORRES VS. AYUNTAMIENTO DE S.L.P. REGISTRO CIVIL DEL ESTADO, SECRETARIA DE GOBIERNO DEL ESTADO ACCION PRINCIPAL QUE RECLAMA: REINSTALACIÓN</p>	<p>TRIBUNAL ESTATAL DE CONCILIACIÓN Y ARBITRAJE</p>	<p>DESAHOGO DE PRUEBAS</p>
64	JUICIO LABORAL	<p>125/2017/M-5 ACTOR: MARIA DE LOS ANGELES ROSALES QUINTERO VS. AYUNTAMIENTO, SECRETARIA GRAL, SERV GRALS, INGRESOS</p>	<p>TRIBUNAL ESTATAL DE CONCILIACION Y ARBITRAJE</p>	<p>INICIAL</p>
65	JUICIO LABORAL	<p>1261/2015/M5 ACTOR.- TOBIAS MARTINEZ VS ABOGADO: RUBEN SALDAÑA RODRIGUEZ VS. H. AYUNTAMIENTO DE S.L.P. Y OTROS ACCION PRINCIPAL QUE RECLAMA: REINSTALACIÓN</p>	<p>TRIBUNAL ESTATAL DE CONCILIACION Y ARBITRAJE</p>	<p>PROYECTO DE LAUDO</p>

66	JUICIO LABORAL	<p>1264/2015/M-2. ACTOR.- BADILLO ALVARADO JOSE MANUEL ABOGADO.- CARLOS TOMAS GOMEZ BARRERA VS AYUNTAMIENTO DE SAN LUIS POTOSI, DIRECCION ECOLOGIA ACCIÓN PRINCIPAL QUE RECLAMA: REINSTALACION</p>	<p>TRIBUNAL ESTATAL DE CONCILIACIÓN Y ARBITRAJE</p>	<p>DESAHOGO DE PRUEBAS</p>
67	JUICIO LABORAL	<p>1265/2015/M-3 ACTOR: CARLOS LUIS DIAZ SALINAS ABOGADO: VICTOR ALFREDO JUAREZ SAN JUAN FRANCISCO VS. H. AYUNTAMIENTO DE S. L. P. ACCION PRINCIPAL QUE RECLAMA: INDEMNIZACION CONSTITUCIONAL</p>	<p>TRIBUNAL ESTATAL DE CONCILIACIÓN Y ARBITRAJE</p>	<p>EJECUCION DE LAUDO</p>
68	JUICIO LABORAL	<p>1272/2015/M-4 ACTOR: DE LA ROSA GUERRERO MARIA DEL CARMEN ABOGADO: RAFAEL MARTIN ESQUIVEL GARAY VS. H. AYUNTAMIENTO DE S.L.P. ACCION PRINCIPAL QUE RECLAMA: INDEMNIZACION</p>	<p>TRIBUNAL ESTATAL DE CONCILIACIÓN Y ARBITRAJE</p>	<p>DESAHOGO DE PRUEBAS</p>

Anexo AICO-06

69	JUICIO LABORAL	<p>1299/2014 ACTOR: FLORES RODRIGUEZ ELISEO ROBERTO ABOGADO: LIC. ENRIQUE RÚBEN CHÁVEZ GUERRERO VS DEMANDADO: AYUNTAMIENTO S.L.P. Y OTROS ACCIÓN PRINCIPAL QUE RECLAMA: RECONOCIMIENTO Y CALIFICACIÓN DE RIESGO DE TRABAJO, ESTADO DE IVALIDEZ Y OTORGAMIENTO DE PENSIÓN</p>	<p>TRIBUNAL ESTATAL DE CONCILIACIÓN Y ARBITRAJE</p>	<p>DESAHOGO DE PRUEBAS</p>
70	JUICIO LABORAL	<p>13/2017/DB1 ACTOR.- CASTILLO MARTINEZ CAMERINO ABOGADO: LIC. ALEJANDR O POLANCO ACIOSTA VS. AYUNTAMIENTO S.L.P. ACCIÓN PRINCIPAL QUE RECLAMA: INDEMNIZACION</p>	<p>TRIBUNAL ESTATAL DE CONCILIACIÓN Y ARBITRAJE</p>	<p>DESAHOGO DE PRUEBAS</p>
71	JUICIO LABORAL	<p>1308/2012/M-1 ACTOR: CHAN Y ALVARADO JESUS BELTSASAR ABOGADO.- JLIC. FRANCIS MORALES BUSTAMANTE VS. AYUNTAMIENTO DE S.L.P. ACCIÓN PRINCIPAL QUE RECLAMA: REINSTALACIÓN</p>	<p>TRIBUNAL ESTATAL DE CONCILIACIÓN Y ARBITRAJE</p>	<p>CONTINUACION AUDIENCIA INICIAL</p>

72	JUICIO LABORAL	<p>1312/2015/M-4 ACTOR: LOPEZ PALOMO ROBERTO ABOGADO: LIC. CARLOS MIGUEL MARTINEZ LOZANO VS H. AYUNTAMIENTO, S.L.P. ACCIÓN PRINCIPAL QUE RECLAMA: REINSTALACIÓN.</p>	<p>TRIBUNAL ESTATAL DE CONCILIACIÓN Y ARBITRAJE</p>	<p>CONTINUACIÓN DE AUDIENCIA INICIAL</p>
73	JUICIO LABORAL	<p>132/2017/M-6 ACTOR: REYES REYES VIRGINIA. ABOGADO: ODIN ARAUJO RODRIGUEZ VS. AYUNTAMIENTO DE S.L.P. ACCIÓN PRINCIPAL QUE RECLAMA: INDEMNIZACIÓN Y PRESTACIONES.</p>	<p>TRIBUNAL DE CONCILIACION Y ARBITRAJE</p>	<p>INCIDENTE DE COMPETENCIA</p>
74	JUICIO LABORAL	<p>1321/2015/M-1 ACTOR: LUNA FLORES CUAUHEMOC ABOGADO.- LIC. FRANCISCO JAVIER BERRONES GARCIA Vs. AYUNTAMIENTO S.L.P. PRESIDENCIA ACCIÓN PRINCIPAL QUE RECLAMA: 1.- REINSTALACIÓN</p>	<p>TRIBUNAL ESTATAL DE CONCILIACIÓN Y ARBITRAJE</p>	<p>PROYECTO DE LAUDO</p>

75	JUICIO LABORAL	<p>1322/2015/M2 ACTOR.- DURON ARAIZA LAURA ANGELICA ABOGADO: LIC. ADOLFO MARTINEZ SAUCEDO VS. AYUNTAMIENTO S.L.P., PRESIDENTE MUNICIPAL ACCIÓN PRINCIPAL QUE RECLAMA: INDEMNIZACION</p>	<p>TRIBUNAL ESTATAL DE CONCILIACIÓN Y ARBITRAJE</p>	<p>PROYECTO DE LAUDO</p>
76	JUICIO LABORAL	<p>1329/2015/M-3 ACTORA: DE LA SERNA REYES JULIETA ABOGADO: LIC. LAURO ABELARDO GONZÁLEZ REYES Vs AYUNTAMIENTO DE SAN LUIS POTOSI OFICIALIA MAYOR ACCIÓN PRINCIPAL QUE RECLAMA: INDEMNIZACIÓN EN TERMINOS DEL ART. 61 FRACCIÓN I Y 60 DE LA LEY BUROCRÁTICA ESTATAL</p>	<p>TRIBUNAL ESTATAL DE CONCILIACIÓN Y ARBITRAJE</p>	<p>LAUDO ABSOLUTORIO</p>
77	JUICIO LABORAL	<p>133/2013/M-1 ACTOR.- MENDOZA GÓMEZ MARÍA RAQUEL ABOGADO.- LIC. ERNESTO SAMBRANO GOMEZ Vs. AYUNTAMIENTO S.L.P. ACCIÓN PRINCIPAL QUE RECLAMA: REINSTALACIÓN</p>	<p>TRIBUNAL ESTATAL DE CONCILIACIÓN Y ARBITRAJE</p>	<p>DESAHOGO DE PRUEBAS</p>

78	JUICIO LABORAL	<p>1335/2015/M-4 ACTOR.- SILOS NIETO ANTONIO ABOGADO: JUAN MANUEL ZAPATA YISHIMA VS. H. AYUNTAMIENTO DE S.L.P. Y OTROS ACCIÓN PRINCIPAL QUE RECLAMA: REINSTALACIÓN</p>	<p>TRIBUNAL ESTATAL DE CONCILIACIÓN Y ARBITRAJE</p>	<p>RESERVA DE CALIFICACION DE PRUEBAS</p>
79	JUICIO LABORAL	<p>1336/2015M-4 ACTOR: FORTUNA ESPIRICUETA ALFREDO ABOGADO: LIC. EPIGMENIO RODRIGUEZ HERNÁNDEZ Y OTROS ABOGADOS VS H. AYUNTAMIENTO, S.L.P. DIRECCIÓN ADMINISTRACIÓN DESARROLLO URBANO ACCIÓN PRINCIPAL QUE RECLAMA: INDEMNIZACIÓN CONSTITUCIONAL</p>	<p>TRIBUNAL ESTATAL DE CONCILIACIÓN Y ARBITRAJE</p>	<p>DESAHOGO DE PRUEBAS</p>
80	JUICIO LABORAL	<p>134/2013/M-2. ACTOR: HERNANDEZ SALAZAR MAYRA ABOGADO.- LIC.HAYRO OMAR LEYVA ROMERO VS AYUNTAMIENTO DE SAN LUIS POTOSI, DIF MUNICIPAL ACCIÓN PRINCIPAL QUE RECLAMA: REINSTALACION</p>	<p>TRIBUNAL ESTATAL DE CONCILIACIÓN Y ARBITRAJE</p>	<p>DESAHOGO DE PRUEBAS.</p>

54	JUICIO LABORAL	<p>118/2016/M-2. ACTOR.-ALMENDAREZ CARDONA FRANCISCO ABOGADO: LIC.MARIA DE LOS ANGELES GUERRERO PALOMO VS AYUNTAMIENTO DE SAN LUIS POTOSI. ACCIÓN PRINCIPAL QUE RECLAMA: REINSTALACION.</p>	<p>TRIBUNAL ESTATAL DE CONCILIACIÓN Y ARBITRAJE</p>	<p>DESAHOGO DE PRUEBAS</p>
55	JUICIO LABORAL	<p>118/2017/M-3 ACTOR: MARIA CECILIA REYES CABRERA ABOGADO: DELIA RANGEL MEDINA VS H. AYUNTAMIENTO DE SAN LUIS POTOSI, MUNICIPIO DE SAN LUIS POTOSI. ACCIÓN PRINCIPAL QUE RECLAMA: REINSTALACIÓN</p>	<p>TRIBUNAL ESTATAL DE CONCILIACION Y ARBITRAJE</p>	<p>PROYECTO DE LAUDO</p>
56	JUICIO LABORAL	<p>1195/2012/M-3 ACTOR.- GARCIA CHAVEZ RODRIGO ABOGADO: LIC.RODRIGO CHAVEZ CONTRERAS VS. AYUNTAMIENTO S.LP, DELEGACION DE POZOS ACCIÓN PRINCIPAL QUE RECLAMA: INDEMNIZACION</p>	<p>TRIBUNAL ESTATAL DE CONCILIACIÓN Y ARBITRAJE</p>	<p>PROYECTO DE LAUDO</p>

81	JUICIO LABORAL	<p>1349/2015/M-6 ACTOR.- HERNANDEZ QUIRINO BENITO DE JESUS ABOGADO: LIC. JESUS GABRIEL ARRIAGA OVIEDO, VS AYUNTAMIENTO DE SLP. DIRECCION DE OBRAS PUBLICAS ACCION PRINCIPAL QUE RECLAMA: REINSTALACION</p>	<p>TRIBUNAL ESTATAL DE CONCILIACIÓN Y ARBITRAJE</p>	<p>DESAHOGO DE PRUEBAS</p>
82	JUICIO LABORAL	<p>135/2017/M-3 ACTOR: MIRIAM DEL CARMEN FLORES HERNANDEZ ABOGADO: DELIA RANGEL MEDINA VS A. AYUNTAMIENTO DE SAN LUIS POTOSÍ ACCION PRINCIPAL QUE RECLAMA: REINSTALACIÓN</p>	<p>TRIBUNAL ESTATAL DE CONCILIACION Y ARBITRAJE</p>	<p>PROYECTO DE LAUDO</p>
83	JUICIO LABORAL	<p>1351/2015/M-2. ACTOR: ESTRADA HERNANDEZ JOSE DE JESUS ABOGADO: JESUS GABRIEL ARRIAGA OVIEDO OFICIALIA VS AYUNTAMIENTO DE SAN LUIS POTOSI. MAYOR. DIRECCION OBRAS PUBLICAS. ACCION PRINCIPAL QUE RECLAMA: INDEMNIZACION.</p>	<p>TRIBUNAL ESTATAL DE CONCILIACIÓN Y ARBITRAJE</p>	<p>RESERVA DE CALIFICACION DE PRUEBAS</p>

84	JUICIO LABORAL	<p>1352/2015/M-3 ACTOR: RODRIGUEZ GUTIERREZ CARLA BIBIANA ABOGADO: ODIN ARAUJO RODRIGUEZ VS AYUNTAMIENTO DE SAN LUIS POTOSÍ TESORERO OFICIAL MAYOR DIRECTOR DE RECURSOS HUMANOS GILDARDO CASTAÑEDA MORENO ACCIÓN PRINCIPAL QUE RECLAMA: INDEMNIZACIÓN CONSTITUCIONAL</p>	<p>TRIBUNAL ESTATAL DE CONCILIACIÓN Y ARBITRAJE</p>	<p>PROYECTO DE LAUDO</p>
85	JUICIO LABORAL	<p>1353/2015/M-4 ACTORAS: LAURA LETICIA HERNANDEZ CASTRO Y ROSA ISELA HURTADO CABRERA ABOGADO: FIDEL GARCIA VARGAS. VS H AYUNTAMIENTO, DIF. ACCION PRINCIPAL QUE RECLAMA: REINSTALACION. PRESTACIONES.</p>	<p>TRIBUNAL ESTATAL DE CONCILIACIÓN Y ARBITRAJE</p>	<p>CALIFICACION DE PRUEBAS</p>
86	JUICIO LABORAL	<p>1359/2015/M-6 ACTOR: CASTAÑEDA CUEVAS REYNALDO ABOGADO: LIC. DANIEL ALBERTO MARTÍNEZ CAMACHO VS H. AYUNTAMIENTO S.L.P. ACCIÓN PRINCIPAL QUE RECLAMA: NULIDAD DE CONTRATOS RECONOCIMIENTO DE RELACIÓN DE TRABAJO POR TIEMPO INDETERMINADO RECONOCIMIENTO DE ANTIGÜEDAD REINSTALACIÓN</p>	<p>TRIBUNAL ESTATAL DE CONCILIACIÓN Y ARBITRAJE</p>	<p>DESAHOGO DE PRUEBAS</p>

87	JUICIO LABORAL	<p>1366/2016 ACTOR.- ORTA ESCOBEDO JORGE ESTEBAN ABOGADO.- ENRIQUE RUBEN CHAVEZ GUERRERO VS. H. AYUNTAMIENTO S.L.P. IMPLAN ACCIÓN PRINCIPAL QUE RECLAMA: REINSTALACION</p>	<p>JUNTA ESPECIAL 34 DE LA FEDERAL DE CONCILIACIÓN Y ARBITRAJE</p>	<p>INCIDENTE DE FALTA DE PERSONALIDAD</p>
88	JUICIO LABORAL	<p>137/2017/M-5 ACTOR: JOSE EDUARDO ESCALANTE MORENO VS. H. AYUNTAMIENTO, S.L.P. ACCION PRINCIPAL QUE RECLAMA : INDEMNIZACION</p>	<p>TRIBUNAL ESTATAL DE CONCILIACION Y ARBITRAJE</p>	<p>AUDIENCIA INICIAL</p>
89	JUICIO LABORAL	<p>1370/2016/M5 ACTOR.- CARLOS EDUARDO SALAZAR LOPEZ ABOGADO: VICTOR MANUEL MARTINEZ PALOMINO VS. H. AYUNTAMIENTO DE S.L.P. Y OTROS ACCION PRINCIPAL QUE RECLAMA: REINSTALACIÓN</p>	<p>TRIBUNAL ESTATAL DE CONCILIACION Y ARBITRAJE</p>	<p>LAUDO ABSOLUTORIO SUBJUDICE</p>

90	JUICIO LABORAL	<p>1372/2015/M-6 ACTORA: JUAREZ ALEJO KARLA FERNANDA ABOGADO: LIC. JOSÉ DE JESUS PACHECO RODRIGUEZ VS H. AYUNTAMIENTO SLP DIRECCIÓN DE COMPRAS ACCIÓN PRINCIPAL QUE RECLAMA: REINSTALACION</p>	<p>TRIBUNAL ESTATAL DE CONCILIACIÓN Y ARBITRAJE</p>	<p>DESAHOGO DE PRUEBAS</p>
91	JUICIO LABORAL	<p>1379/2015/M-1 ACTOR: GABRIELA DEL SOCORRO SANDOVAL DAVILA ABOGADO.- LIC. JUAN CARLOS ORTA PINA Vs. AYUNTAMIENTO S.L.P. ACCIÓN PRINCIPAL QUE RECLAMA: 1.- REINSTALACIÓN 2.- SALARIOS CAIDOS O VENCIDOS</p>	<p>TRIBUNAL ESTATAL DE CONCILIACIÓN Y ARBITRAJE</p>	<p>DESAHOGO DE PRUEBAS</p>
92	JUICIO LABORAL	<p>139/2016/M6 ACTOR: VÁZQUEZ SÁNCHEZ ANTONIO ISRAEL ABOGADO: LIC. MARÍA TERESA JUÁREZ ARELLANO y LIC. JUAN CARLOS ORTA PIÑA (PROCURADURIA) Vs AYUNTAMIENTO S.L.P. ACCIÓN PRINCIPAL QUE RECLAMA: REINSTALACIÓN</p>	<p>TRIBUNAL ESTATAL DE CONCILIACIÓN Y ARBITRAJE</p>	<p>PROYECTO DE LAUDO</p>

<p>93</p>	<p>JUICIO LABORAL</p>	<p>1407/2015/M-3 ACTORA: NARVAEZ TRISTAN MARÍA DEL REFUGIO ABOGADO: LIC. ERIKA DEL ROSARIO GÓMEZ SANCHEZ VS AYUNTAMIENTO DE SAN LUIS POTOSÍ SINDICOS MUNICIPALES OFICIAL MAYOR TESORERO COORDINACIÓN DE RECURSOS HUMANOS ACCIÓN PRINCIPAL QUE RECLAMA: REINSTALACIÓN</p>	<p>TRIBUNAL ESTATAL DE CONCILIACIÓN Y ARBITRAJE</p>	<p>ALEGATOS</p>
<p>94</p>	<p>JUICIO LABORAL</p>	<p>1420/2015/M-1 ACTOR: OSCAR ALFONSO RODRIGUEZ VAZQUEZ ABOGADO: LIC. HAYRO OMAR LEYVA VS AYUNTAMIENTO S.L.P. ACCIÓN PRINCIPAL QUE RECLAMA: REINSTALACIÓN</p>	<p>TRIBUNAL ESTATAL DE CONCILIACIÓN Y ARBITRAJE</p>	<p>DESAHOGO DE PRUEBAS</p>
<p>95</p>	<p>JUICIO LABORAL</p>	<p>1421/2015/E-2. ACTOR: PEREZ MARTINEZ JAAZIEL ABOGADO: LIC. HAYRO OMAR LEYVA ROMERO Y OTROS ABOGADOS VS AYUNTAMIENTO DE SAN LUIS POTOSÍ, S.L.P. ACCIÓN PRINCIPAL QUE RECLAMA: REINSTALACION</p>	<p>TRIBUNAL ESTATAL DE CONCILIACIÓN Y ARBITRAJE</p>	<p>DESAHOGOS DE PRUEBAS</p>

96	JUICIO LABORAL	<p>1439/2015/M-2 ACTOR .- FELIX BELTRAN ELSA ALICIA ABOGADO: LIC. JOSUE SAUL SILOS RODRIGUEZ VS. H. AYUNTAMIENTO DE SAN LUIS POTOSI, D.I.F ACCIÓN PRINCIPAL QUE RECLAMA: REINSTALACION</p>	<p>TRIBUNAL ESTATAL DE CONCILIACIÓN Y ARBITRAJE</p>	<p>PROYECTO DE LAUDO</p>
97	JUICIO LABORAL	<p>145/2017/M-3 ACTOR: SANDOVAL CERVANTES BERNARDO. ABOGADO: JOSE DE JESUS PACHECO RODRIGUEZ. VS. AYUNTAMIENTO DE S.L.P. ACCION PRINCIPAL QUE RECLAMA: REINSTALACION.</p>	<p>TRIBUNAL DE CONCILIACION Y ARBITRAJE</p>	<p>RESERVA DE CALIFICACION DE PRUEBAS</p>
98	JUICIO LABORAL	<p>1455/2015/M5 ACTORA: IBARRA CATARINO ROSA MARIA ABOGADO: LIC. RAFAEL KOCH VELARDE VS H. AYUNTAMIENTO DE S.L.P, DIF MUNICIPAL Y OTROS DEMANDADOS ACCIÓN PRINCIPAL QUE RECLAMA: REINSTALACION</p>	<p>TRIBUNAL ESTATAL DE CONCILIACION Y ARBITRAJE</p>	<p>ALEGATOS</p>

99	JUICIO LABORAL	<p>1457/2015M-1 ACTOR.- HERNANDEZ CARREÑO YONATHAN ALEJANDRO ABOGADO.- LIC.IRINEO REYES TORRES Vs. AYUNTAMIENTO S.L.P. ACCIÓN PRINCIPAL QUE RECLAMA: REINSTALACIÓN</p>	<p>TRIBUNAL ESTATAL DE CONCILIACIÓN Y ARBITRAJE</p>	<p>DESAHOGO DE PRUEBAS</p>
100	JUICIO LABORAL	<p>1469/2015/M-6 ACTOR: DE LA CRUZ ROSA LUCAS MARCELO ABOGADO: LIC. ANA CELIA MARINEZ PÉREZ VS AYUNTAMIENTO DE SLP DIRECCION GENERAL DE SERVICIOS GENERALES ACCIÓN PRINCIPAL QUE RECLAMA: REINSTALACION</p>	<p>TRIBUNAL ESTATAL DE CONCILIACIÓN Y ARBITRAJE</p>	<p>DESAHOGO DE PRUEBAS</p>
101	JUICIO LABORAL	<p>147/2010/M-2. ACTOR: HERNANDEZ NARVAEZ GUILLERMO EDUARDO. ABOGADO: MARIA DE JESUS PUENTE BARBOSA. VS AYUNTAMIENTO DE SAN LUIS POTOSI. DIRECCION DE DESARROLLO SOCIAL ACCION PRINCIPAL QUE RECLAMA: REINSTALACION.</p>	<p>TRIBUNAL ESTATAL DE CONCILIACIÓN Y ARBITRAJE</p>	<p>EJECUCION DE LAUDO</p>

102	JUICIO LABORAL	<p>147/2017/M-3 ACTOR: GUILLERMO LIÑAN JIMENEZ ABOGADO: GILBERTO FUENTES INFANTE VS H. AYUNTAMIENTO DE SAN LUIS POTOSÍ, MUNICIPIO DE SAN LUIS POTOSÍ, 15 REGIDORES, H. CABILDO RICARDO GALLARDO JUAREZ, MARIA ISABEL TOVAR PRIMER SINDICO, MIGUEL ANGEL CONTRERAS CARRIZALES SEGUNDO SINDICO. ACCIÓN PRINCIPAL QUE RECLAMA: PENSIÓN VITALICIA POR JUBILACIÓN</p>	TRIBUNAL ESTATAL DE CONCILIACION Y ARBITRAJE	DESAHOGO DE PRUEBAS
103	JUICIO LABORAL	<p>148/2015/M5 ACTOR: HURTADO RAMIREZ YENI GUADALUPE ABOGADO: RAFAEL KOCH VELARDE VS H. AYUNTAMIENTO DE S.L.P Y DIF. ACCION PRINCIPAL QUE RECLAMA: REINSTALACION</p>	TRIBUNAL ESTATAL DE CONCILIACION Y ARBITRAJE	DESAHOGO DE PRUEBAS
104	JUICIO LABORAL	<p>1481/2015/M-6 ACTOR: ADRIANA VIRAMONTES VENEGAS ABOGADO: MARIA GUADALUPE ZUÑIGA LOPEZ VS. AYUNTAMIENTO S.L.P. ACCIÓN PRINCIPAL QUE RECLAMA: INDEMNIZACIÓN CONSTITUCIONAL</p>	TRIBUNAL ESTATAL DE CONCILIACIÓN Y ARBITRAJE	PROYECTO DE LAUDO

105	JUICIO LABORAL	<p>15/2017/D.B.-3 ACTORA: MENDEZ BRIONES MA. FEDERICA /FINADO: ELICEO GOMEZ ZAVALA ABOGADO: LIC. JUAN CARLOS ORTA PIÑA (PROCU) VS H. AYUNTAMIENTO SLP ACCIÓN PRINCIPAL QUE RECLAMA: PAGO DE PRESTACIONES PROPORCIONALES DEL ULTIMO AÑO DE SERVICIOS</p>	<p>TRIBUNAL ESTATAL DE CONCILIACIÓN Y ARBITRAJE</p>	<p>AUDIENCIA INICIAL</p>
106	JUICIO LABORAL	<p>1513/2015/M-1 ACTOR: PEREZ GUTIERREZ OSCAR FRANCISCO ABOGADO.- LIC. ANTONIO PEREZ SOLDEVILLA Vs. AYUNTAMIENTO S.L.P. PRESIDENTE MUNICIPAL ACCIÓN PRINCIPAL QUE RECLAMA: REINSTALACIÓN</p>	<p>TRIBUNAL ESTATAL DE CONCILIACIÓN Y ARBITRAJE</p>	<p>DESAHOGO DE PRUEBAS</p>
107	JUICIO LABORAL	<p>1518/2015/M5 ACTOR: ROJAS MUÑOZ MA ARACELY ABOGADO: LIC. HOMERO GONZÁLEZ REYES Y OTROS ABOGADOS VS AYUNTAMIENTO, SLP ACCIÓN PRINCIPAL QUE RECLAMA: NULIDAD DE CONTRATOS POR TIEMPO DETERMINADO OTORGAMIENTO DE CONTRATO POR TIEMPO INDETERMINADO REINSTALACION</p>	<p>TRIBUNAL ESTATAL DE CONCILIACION Y ARBITRAJE</p>	<p>CONTINUACIÓN DE AUDIENCIA INICIAL</p>

<p>108</p>	<p>JUICIO LABORAL</p>	<p>1531/2015/M-2 ACTOR: PORTILLO RENDON JOSE IGNACIO ABOGADO: LIC. JUAN CARLOS ORTA PIÑA Y LIC. MARIA TERESA JUÁREZ ARELLANO. VS AYUNTAMIENTO DE S.L.P. ACCIÓN PRINCIPAL QUE RECLAMA: REINSTALACION</p>	<p>TRIBUNAL ESTATAL DE CONCILIACIÓN Y ARBITRAJE</p>	<p>ALEGATOS</p>
<p>109</p>	<p>JUICIO LABORAL</p>	<p>1534/2015/M5 ACTOR:GARCIA PARRA OMAR ABOGADO: LIC. FRANCISCO JOEL MOTA DORANTES Vs AYUNTAMIENTO S.L.P. ACCIÓN PRINCIPAL QUE RECLAMA: REINSTALACION</p>	<p>TRIBUNAL ESTATAL DE CONCILIACION Y ARBITRAJE</p>	<p>DESAHOGO DE PRUEBAS</p>
<p>110</p>	<p>JUICIO LABORAL</p>	<p>157/2016/M-4 ACTOR.- MARTINEZ MEDINA RAUL ABOGADO: LIC. JORGE LUIS CARMONA RUIZ VS. H. AYUNTAMIENTO DE S.L.P. ACCIÓN PRINCIPAL QUE RECLAMA: REINSTALACIÓN</p>	<p>TRIBUNAL ESTATAL DE CONCILIACIÓN Y ARBITRAJE</p>	<p>DESAHOGO DE PRUEBAS</p>

111	JUICIO LABORAL	<p>158/2016/M5 ACTOR: VALDEZ GOMEZ ANGEL MARIO ABOGADO: LIC. ANA LAURA CARMONA GUERRA VS H. AYUNTAMIENTO S.L.P. ACCIÓN PRINCIPAL QUE RECLAMA: REINSTALACION</p>	<p>TRIBUNAL ESTATAL DE CONCILIACION Y ARBITRAJE</p>	<p>DESAHOGO DE PRUEBAS</p>
112	JUICIO LABORAL	<p>158/2017/M-2 ACTOR: TRISTAN RODRIGUEZ MARIA ANGELICA ABOGADO: LIC. DAVID REY TRISTAN RODRIGUEZ VS H. AYUNTAMIENTO DE S.L.P. ACCIÓN PRINCIPAL QUE RECLAMA: REINSTALACION</p>	<p>TRIBUNAL ESTATAL DE CONCILIACIÓN Y ARBITRAJE</p>	<p>DESAHOGO DE PRUEBAS</p>
113	JUICIO LABORAL	<p>159/2017/M-3 ACTOR: ARMANDO MONSIVAES AREANAS ABOGADO: MANUEL ANTONIO GOMEZ OLIVO VS H. AYUNTAMIENTO DE SAN LUIS POTOSÍ, OFICIALIA MAYOR, TESORERÍA Y SUBDIRECCIÓN DE PARQUIMETROS. ACCIÓN PRINCIPAL QUE RECLAMA: REINSTALACIÓN.</p>	<p>TRIBUNAL ESTATAL DE CONCILIACION Y ARBITRAJE</p>	<p>PROYECTO DE LAUDO</p>

114	JUICIO LABORAL	<p>161/2016/M-2. ACTOR: RAMIREZ ALANIS JOSE EDUARDO ABOGADO: MARCO ANTONIO BARRERA VAZQUEZ VS. AYUNTAMIENTO DE S.L.P. Y OTROS ACCIÓN PRINCIPAL QUE RECLAMA: REINSTALACIÓN</p>	<p>TRIBUNAL ESTATAL DE CONCILIACIÓN Y ARBITRAJE</p>	<p>DESAHOGO DE PRUEBAS</p>
115	JUICIO LABORAL	<p>16630/2014/8 ACTOR: GALVÁN VÁZQUEZ TOMAS ABOGADO: VS. MAQUINARIA, CONSTRUCCIÓN E INGENIEROS CIVILES S.A. DE C.V. Y AYUNTAMIENTO DE S.L.P. ACCION PRINCIPAL QUE RECLAMA:</p>	<p>JUNTA LOCAL DE CONCILIACIÓN Y ARBITRAJE</p>	<p>DESAHOGO DE PRUEBAS</p>
116	JUICIO LABORAL	<p>185/2017/M-5 ACTOR: VIRGINIA MORENO ALMAGUER VS. AYUNTAMIENTO, GIL, DIF ACCION PRINCIPAL QUE RECLAMA: INDEMNIZACION</p>	<p>TRIBUNAL ESTATAL DE CONCILIACION Y ARBITRAJE</p>	<p>AUDIENCIA INICIAL</p>

<p>117</p>	<p>JUICIO LABORAL</p>	<p>186/2014/DB-1 ACTOR: LUGO MARTINEZ ROSA MARIA ABOGADO.- LIC. JUAN CARLOS ORTA PIÑA Vs. AYUNTAMIENTO S.L.P. COMISION DE PENSIONES ACCION PRINCIPAL QUE RECLAMA1.- ANTIGUEDAD 2.- AGUINALDO 3.- VACACIONES Y PRIMA VACACIONAL</p>	<p>TRIBUNAL ESTATAL DE CONCILIACIÓN Y ARBITRAJE</p>	<p>RESERVA DE CALIFICACION DE PRUEBAS</p>
<p>118</p>	<p>JUICIO LABORAL</p>	<p>188/2017/M-2 ACTOR: AVELLANEDA IBARRA NORMA KARINA. ABOGADO: SALVADOR GARCIA CASTRO. VS. AYUNTAMIENTO DE S.L.P. ACCION PRINCIPAL QUE RECLAMA: REINSTALACION</p>	<p>TRIBUNAL DE CONCILIACION Y ARBITRAJE</p>	<p>AUDIENCIA INICIAL</p>
<p>119</p>	<p>JUICIO LABORAL</p>	<p>190/2017/M4 ACTOR: CERVANTES REYNA JOSE IGNACIO. ABOGADO: ROBERTO PADRON SEGURA. VS. H. AYUNTAMIENTO DE S.L.P. ACCION PRINCIPAL QUE RECLAMA: REINSTALACION</p>	<p>TRIBUNAL ESTATAL DE CONCILIACION Y ARBITRAJE</p>	<p>ETAPA DE OFRECIMIENTO DE PRUEBAS</p>

<p>120</p>	<p>JUICIO LABORAL</p>	<p>193/2017/M-1 ACTOR: HERNANDEZ GARCIA MARTHA ELENA. ABOGADO: JOSE LUIS RODRIGUEZ ZARATE. VS. AYUNTAMIENTO DE S.L.P. ACCION PRINCIPAL QUE RECLAMA: REINSTALACION</p>	<p>TRIBUNAL DE CONCILIACION Y ARBITRAJE</p>	<p>RESERVA DE CALIFICACION DE PRUEBAS</p>
<p>121</p>	<p>JUICIO LABORAL</p>	<p>195/2013/M-1 ACTOR: MA. DE LOS ANGELES LEE PALAU ABOGADO.- LIC. JAYRO OMAR LEYVA VS. AYUNTAMIENTO S.L.P. ACCIÓN PRINCIPAL QUE RECLAMA: 1.- REINSTALACIÓN</p>	<p>TRIBUNAL ESTATAL DE CONCILIACIÓN Y ARBITRAJE</p>	<p>DESAHOGO DE PRUEBAS</p>
<p>122</p>	<p>JUICIO LABORAL</p>	<p>196/2017/M-4 ACTOR: GERMAN CASTAÑEDA FRAGA VS. H.AYUNTAMIENTO, GIL, POZOS ACCION PRINCIPAL QUE RECLAMA: INDEMNIZACION</p>	<p>TRIBUNAL ESTATAL DE CONCILIACION Y ARBITRAJE</p>	<p>AUDIENCIA INICIAL</p>

123	JUICIO LABORAL	<p>197/2017/M-5 ACTOR: PERLA KARINA QUILATAN SEGURA VS. H.AYUNTAMIENTO, GIL ACCION PRINCIPAL QUE RECLAMA: INDEMNIZACION</p>	<p>TRIBUNAL ESTATAL DE CONCILIACION Y ARBITRAJE</p>	AUDIENCIA INICIAL
124	JUICIO LABORAL	<p>199/2017/M-1 ACTOR: CASTILLO RODRIGUEZ ALEJANDRO ABOGADO: LIC. JUAN RIGOBERTO TORRES MENDEZ Y OTROS VS AYUNTAMIENTO DE S.L.P, TESORERO, OFICIAL MAYOR Y OTROS DEMANDADOS ACCION PRINCIPAL QUE RECLAMA: INDEMNIZACIÓN CONSTITUCIONAL</p>	<p>TRIBUNAL ESTATAL DE CONCILIACIÓN Y ARBITRAJE</p>	AUDIENCIA INICIAL
125	JUICIO LABORAL	<p>20/2017/M-4 ACTORES: CARLOS LADDAGA CHAVEZ, JOSE ANTONIO NALAS AGUILAR, JUAN GERARDO PECINA FLORES Y JESUS MANUEL CERVANTES RUIZ ABOGADO: JOSE LUIS RODRIGUEZ ZARATE VS H. AYUNTAMIENTO, PROTECCIÓN CIVIL ACCIÓN PRINCIPAL QUE RECLAMAN: REINSTALACIÓN</p>	<p>TRIBUNAL ESTATAL DE CONCILIACION Y ARBITRAJE</p>	PROYECTO DE LAUDO

129	JUICIO LABORAL	<p>203/2017/M-5 ACTOR: LILIANA UVIEDO HERNANDEZ ABOGADO: JOSE LUIS TORRES CHIWO VS H. AYUNTAMIENTO DE SAN LUIS POTOSÍ ACCIÓN QUE RECLAMA: REINSTALACIÓN</p>	<p>TRIBUNAL ESTATAL DE CONCILIACION Y ARBITRAJE</p>	<p>PROYECTO DE LAUDO</p>
130	JUICIO LABORAL	<p>205/2017/M-1 ACTOR: ANTONIO BRAVO MONTALVO VS. INTERAPAS, AYUNTAMIENTO ACCION PRINCIPAL QUE RECLAMA: INDEMNIZACION</p>	<p>TRIBUNAL ESTATAL DE CONCILIACION Y ARBITRAJE</p>	<p>AUDIENCIA INICIAL</p>
131	JUICIO LABORAL	<p>208/2017/M-4 ACTOR: SERGIO FEDERICO MIGNON GUDIÑO VS. AYUNTAMIENTO, OM, SRV MUNICIPALES, SUBDIRECCION SERV MUNICIPALES ACCION PRINCIPAL QUE RECLAMA: INDEMNIZACION</p>	<p>TRIBUNAL ESTATAL DE CONCILIACION Y ARBITRAJE</p>	<p>AUDIENCIA INICIAL</p>

132	JUICIO LABORAL	<p>211/2017/M-1 ACTOR: LAURA ALICIA MARTINEZ JIMENEZ VS. AYUNTAMIENTO, GIL, CENTRO DE DESARROLLO INFANTIL DIF, CENTRO EDUCATIVO TANGAMANGA ACCION PRINCIPAL QUE RECLAMA: INDEMNIZACION</p>	<p>TRIBUNAL ESTATAL DE CONCILIACION Y ARBITRAJE</p>	<p>AUDIENCIA INICIAL</p>
133	JUICIO LABORAL	<p>212/2017/M-2 ACTOR: MARCELA GUADALUPE MARQUEZ ESPARZA VS. AYUNTAMIENTO, GIL, CENTRO DE DESARROLLO INFANTIL DIF ACCION PRINCIPAL QUE RECLAMA: INDEMNIZACION</p>	<p>TRIBUNAL ESTATAL DE CONCILIACION Y ARBITRAJE</p>	<p>AUDIENCIA INICIAL</p>
134	JUICIO LABORAL	<p>213/2015/M5 ACTOR.- GUTIERREZ ANDABLO BLANCA YADHIRA ABOGADO: LIC. ANA MARIA HERNANDEZ TORRES VS. AYUNTAMIENTO S.L.P. ACCIÓN PRINCIPAL QUE RECLAMA: REINSTALACION</p>	<p>TRIBUNAL ESTATAL DE CONCILIACIÓN Y ARBITRAJE</p>	<p>DESAHOGO DE PRUEBAS</p>

135	JUICIO LABORAL	<p>213/2017/M-3 ACTOR: BRISA IVONNE RAPETA SANCHEZ VS. AYUNTAMIENTO, GIL, DIF, CENTRO EDUCATIVO ESTEFANIA CASTAÑEDA ACCION PRINCIPAL QUE RECLAMA: INDEMNIZACION</p>	<p>TRIBUNAL ESTATAL DE CONCILIACION Y ARBITRAJE</p>	<p>AUDIENCIA INICIAL</p>
136	JUICIO LABORAL	<p>214/2017/M-4 ACTOR: VIRGINIA CASTILLO RODRIGUEZ VS. AYUNTAMIENTO, GIL, CENTRO DE DESARROLLO INFANTIL DIF ACCION PRINCIPAL QUE RECLAMA: INDEMNIZACION</p>	<p>TRIBUNAL ESTATAL DE CONCILIACION Y ARBITRAJE</p>	<p>AUDIENCIA INICIAL</p>
137	JUICIO LABORAL	<p>22/2014/M-1 ACTOR: MUÑOZ AYALA JUAN FELIX ABOGADO.- LIC. HECTOR LOPEZ MONSIVAIS Vs. AYUNTAMIENTO S.L.P. ACCION PRINCIPAL QUE RECLAMA: 1.- REINSTALACION</p>	<p>TRIBUNAL ESTATAL DE CONCILIACION Y ARBITRAJE</p>	<p>PENDIENTE DE RESOLVER INCIDENTE DE INCOMPETENCIA</p>

138	JUICIO LABORAL	<p>220/2017/M-4 ACTOR: VERONICA ORTIZ MARTINEZ VS. AYUNTAMIENTO, GIL, DIF, CENTRO EDUCATIVO SATELITE ACCION PRINCIPAL QUE RECLAMA: INDEMNIZACION</p>	<p>TRIBUNAL ESTATAL DE CONCILIACION Y ARBITRAJE</p>	<p>AUDIENCIA INICIAL</p>
139	JUICIO LABORAL	<p>221/2017/M-5 ACTOR: KARINA NIETO SANCHEZ VS. AYUNTAMIENTO, GIL, COMERCIO ACCION PRINCIPAL QUE RECLAMA: INDEMNIZACION</p>	<p>TRIBUNAL ESTATAL DE CONCILIACION Y ARBITRAJE</p>	<p>AUDIENCIA INICIAL</p>
140	JUICIO LABORAL	<p>224/2017/M-2 ACTORA: LUGO ROCHA JANNET YADIRA ABOGADO: LIC. JOSÉ CRUZ RODRÍGUEZ GALVAN VS H. AYUNTAMIENTO DE S.L.P. ACCION PRINCIPAL QUE RECLAMA: REINSTALACION</p>	<p>TRIBUNAL ESTATAL DE CONCILIACION Y ARBITRAJE</p>	<p>DESAHOGO DE PRUEBAS</p>

2

141	JUICIO LABORAL	<p>225/2017/M-3 ACTORA: SAUCEDA LUNAJULIA ESTHER ABOGADO: LIC. KARLA NOHEMI MALDONADO GUZMAN VS H. AYUNTAMIENTO DE S.L.P. ACCIÓN PRINCIPAL QUE RECLAMA: REINSTALACION</p>	<p>TRIBUNAL ESTATAL DE CONCILIACION Y ARBITRAJE</p>	<p>CONTINUACION DE AUDIENCIA INICIAL</p>
142	JUICIO LABORAL	<p>226/2017/M-4 ACTOR GARCIA MORALES MIGUEL ANGEL. ABOGADO: HUGO IVAN GAUNA GONZALEZ. VS. AYUNTAMIENTO DE S.L.P. ACCION PRINCIPAL: REINSTALACION.</p>	<p>TRIBUNAL ESTATAL DE CONCILIACION Y ARBITRAJE</p>	<p>AUDIENCIA INICIAL</p>
143	JUICIO LABORAL	<p>230/2017M-2 ACTOR:ARACELI GUERRERO PONCE VS. AYUNTAMIENTO, CABILDO ACCION PRINCIPAL QUE RECLAMA: INDEMNIZACION</p>	<p>TRIBUNAL ESTATAL DE CONCILIACION Y ARBITRAJE</p>	<p>AUDIENCIA INICIAL</p>

144	JUICIO LABORAL	<p>231/2017/M-3 ACTOR:JOSE FIDENCIO CANTU QUINTANILLA VS. H.AYUNTAMIENTO, S.L.P. ACCION PRINCIPAL QUE RECLAMA: INDEMNIZACION</p>	<p>TRIBUNAL ESTATAL DE CONCILIACION Y ARBITRAJE</p>	AUDIENCIA INICIAL
145	JUICIO LABORAL	<p>232/2017/M-4 ACTOR:JORGE LUIS FLORES PEREZ VS. H.AYUNTAMIENTO, S.L.P. ACCION PRINCIPAL QUE RECLAMA: INDEMNIZACION</p>	<p>TRIBUNAL ESTATAL DE CONCILIACION Y ARBITRAJE</p>	AUDIENCIA INICIAL
146	JUICIO LABORAL	<p>233/2017/M-5 ACTOR:LEONARDO MENDOZA SILVA VS. H.AYUNTAMIENTO, S.L.P. ACCION PRINCIPAL QUE RECLAMA: INDEMNIZACION</p>	<p>TRIBUNAL ESTATAL DE CONCILIACION Y ARBITRAJE</p>	AUDIENCIA INICIAL

147	JUICIO LABORAL	<p>235/2017/M-1 ACTOR: JESUS LIÑAN DIAZ VS. H. AYUNTAMIENTO, GILDARDO RH, CENTRO DE DESARROLLO DIF ACCION PRINCIPAL QUE RECLAMA: INDEMNIZACION</p>	<p>TRIBUNAL ESTATAL DE CONCILIACION Y ARBITRAJE</p>	AUDIENCIA INICIAL
148	JUICIO LABORAL	<p>237/2013/M-1 ACTOR: HILDA ARACELI SEGURA MACIAS ABOGADO: LIC. JUAN FRANCISCO MONTIEL GONZALEZ VS. AYUNTAMIENTO S.L.P. ACCION PRINCIPAL QUE RECLAMA: REINSTALACION</p>	<p>TRIBUNAL ESTATAL DE CONCILIACION Y ARBITRAJE</p>	DESAHOGO DE PRUEBAS
149	JUICIO LABORAL	<p>238/2017/M-4 ACTOR: SEBASTIAN EVERARDO TELLO CASTRO VS. AYUNTAMIENTO, ECOLOGIA, GIL, RECEPCIONISTA RH, FERNANDO BERNAL, FRANCISCO MANUEL SAAVEDRA ACCION PRINCIPAL QUE RECLAMA: INDEMNIZACION</p>	<p>TRIBUNAL ESTATAL DE CONCILIACION Y ARBITRAJE</p>	AUDIENCIA INICIAL

150	JUICIO LABORAL	<p>240/2017/M-6 ACTOR: SALVADOR LOPEZ LOPEZ VS. H. AYUNTAMIENTO, GIL ACCION PRINCIPAL QUE RECLAMA: INDEMNIZACION</p>	<p>TRIBUNAL ESTATAL DE CONCILIACION Y ARBITRAJE</p>	AUDIENCIA INICIAL
151	JUICIO LABORAL	<p>241/2016/M-6 ACTOR: SERRANO GÓMEZ ADRIANA ABOGADO: PROCURADURIA CARLOS ORTA PIÑA VS H. AYUNTAMIENTO S.L.P. ACCION PRINCIPAL QUE RECLAMA: REINSTALACIÓN</p>	<p>TRIBUNAL ESTATAL DE CONCILIACIÓN Y ARBITRAJE</p>	DESAHOGO DE PRUEBAS
152	JUICIO LABORAL	<p>246/2016/M-4 ACTOR: ADRIANA SEGURA LOPEZ ABOGADO: MARIA GUADALUPE BRAVO TORRES. VS H. AYUNTAMIENTO DE S. L. P., OFICIAL MAYOR, RECURSOS HUMANOS. ACCION PRINCIPAL QUE RECLAMA: REINSTALACIÓN, INDEMNIZACION CONSTITUCIONAL</p>	<p>TRIBUNAL ESTATAL DE CONCILIACIÓN Y ARBITRAJE</p>	DESAHOGO DE PRUEBAS

153	JUICIO LABORAL	<p>247/2017/E-1 ACTOR: MIRIAM SERVIN RIVERA VS. AYUNTAMIENTO Y OFICIAL SEGUNDO DEL REG. CIVIL ACCION PRINCIPAL QUE RECLAMA: INDEMNIZACION</p>	<p>TRIBUNAL ESTATAL DE CONCILIACION Y ARBITRAJE</p>	<p>AUDIENCIA INICIAL</p>
154	JUICIO LABORAL	<p>251/2017/M-5 ACTOR: ANDRES MARES VAZQUEZ ABOGADO: SANDRA MARIA DELGADO GAMEZ, EMMA NALLELY ANGUIANO PEREZ VS H. AYUNTAMIENTO, SERVICIOS MEDICOS ACCION QUE RECLAMA: REINSTALACION</p>	<p>TRIBUNAL ESTATAL DE CONCILIACION Y ARBITRAJE</p>	<p>DESAHOGO DE PRUEBAS</p>
155	JUICIO LABORAL	<p>254/2017/M-2 ACTOR: JOSE SANTOS MARTINEZ SANCHEZ ABOGADO: GILBERTO FUENTES INFANTE VS H. AYUNTAMIENTO, CABILDO, RICARDO GALLARDO, 15 REGIDORES ACCION QUE RECLAMA: PENSION VITALICIA</p>	<p>TRIBUNAL ESTATAL DE CONCILIACION Y ARBITRAJE</p>	<p>EN RESERVA DE CALIFICACION DE PRUEBAS</p>

156	JUICIO LABORAL	<p>26/2014/DB-4 ACTOR.- RIOS ESPARZA ROSA MARIA ABOGADO: LIC. JUAN CARLOS ORTA VS. H. AYUNTAMIENTO DE S.L.P. ACCIÓN PRINCIP QUE RECLAMA: REINSTALACIÓN AGUINALDO Y VACACIONES</p>	<p>TRIBUNAL ESTATAL DE CONCILIACIÓN Y ARBITRAJE</p>	<p>CONTINUACION DE AUDIENCIA INICIAL</p>
157	JUICIO LABORAL	<p>262/2015/M-3. ACTOR: VELAZQUEZ GOVEA LUIS ALEJANDRO ABOGADO: RODOLFO ANTONIO PEREZ MEDINA VS. H. AYUNTAMIENTO DE S.L.P. ACCIÓN PRINCIPAL QUE RECLAMA: REINSTALACIÓN</p>	<p>TRIBUNAL ESTATAL DE CONCILIACIÓN Y ARBITRAJE</p>	<p>PROYECTO DE LAUDO</p>
158	JUICIO LABORAL	<p>262/2017/M-4 ACTOR: MA. SONIA ORTA HERNANDEZ VS. H.AYUNTAMIENTO, S.L.P. ACCION PRINCIPAL QUE RECLAMA: INDEMNIZACION</p>	<p>TRIBUNAL ESTATAL DE CONCILIACION Y ARBITRAJE</p>	<p>AUDIENCIA INICIAL</p>

159	JUICIO LABORAL	<p>263/2017/M-5 ACTOR:DIANA PAOLA HERNANDEZ MARTINEZ VS. AYUNTAMIENTO, GIL, OFICIALIA 11 REG ACCION PRINCIPAL QUE RECLAMA: INDEMNIZACION</p>	<p>TRIBUNAL ESTATAL DE CONCILIACION Y ARBITRAJE</p>	<p>AUDIENCIA INICIAL</p>
160	JUICIO LABORAL	<p>265/2017/M-1 ACTOR: RUEDA GONZALEZ ROSA MARIA. ABOGADO: JOSE HOMERO GONZALEZ REYES VS. H.AYUNTAMIENTO DE S.L.P. ACCION PRINCIPAL QUE RECLAMA: REINSTALACION.</p>	<p>TRIBUNAL DE CONCILIACION Y ARBITRAJE</p>	<p>AUDIENCIA INICIAL</p>
161	JUICIO LABORAL	<p>266/2017/M-2 ACTOR: MORALES CRUZ ROCIO. ABOGADO: JOSE HOMERO GONZALEZ REYES VS. AYUNTAMIENTO DE S.L.P. ACCION PRINCIPAL QUE RECLAMA: REINSTALACION.</p>	<p>TRIBUNAL DE CONCILIACION Y ARBITRAJE</p>	<p>RESERVA DE CALIFICACION DE PRUEBAS</p>

162	JUICIO LABORAL	<p>267/2017/M-3 ACTOR: SALAZAR SILVA ADRIANA. ABOGADO: JOSE DE JESUS PACHECO RODRIGUEZ. VS. H.AYUNTAMIENTO DE S.L.P. ACCION PRINCIPAL QUE RECLAMA: REINSTALACION.</p>	TRIBUNAL DE CONCILIACION Y ARBITRAJE	RESERVA DE CALIFICACION DE PRUEBAS
163	JUICIO LABORAL	<p>270/2016/E-3 ACTOR: RIOS GONZÁLEZ RAÚL ABOGADO: LIC. MIGUEL BARRÓN URESTI VS AYUNTAMIENTO DE SAN LUIS POTOSI RESPONSABLE DE FUENTE DE TRABAJO ACCIÓN PRINCIPAL QUE EJERCITA: REINSTALACIÓN</p>	TRIBUNAL ESTATAL DE CONCILIACIÓN Y ARBITRAJE	ALEGATOS
164	JUICIO LABORAL	<p>270/2017/M-6 ACTOR: MARTINEZ RODRIGUEZ SILVERIO. ABOGADO: JUAN MANUEL ZAPATA YISHIMA VS. H.AYUNTAMIENTO DE S.L.P. ACCION PRINCIPAL QUE RECLAMA: REINSTALACION.</p>	TRIBUNAL DE CONCILIACION Y ARBITRAJE	RESERVA DE CALIFICACION DE PRUEBAS

165	JUICIO LABORAL	<p>271/2017/M-1 ACTOR:DARIO MELENDEZ GARCIA VS. H.AYUNTAMIENTO, DIF ACCION PRINCIPAL QUE RECLAMA: INDEMNIZACION</p>	<p>TRIBUNAL ESTATAL DE CONCILIACION Y ARBITRAJE</p>	AUDIENCIA INICIAL
166	JUICIO LABORAL	<p>272/2011/E-1. ACTOR: DORA ERIKA CRUZ CALDERON Y OTRO. ABOGADO: JOSE CRUZ RODRIGUEZ GALVA. VS. AYUNTAMIENTO DE S.L.P. ACCIÓN PRINCIPAL QUE RECLAMA: 1.- RIESGO DE TRABAJO</p>	<p>TRIBUNAL ESTATAL DE CONCILIACIÓN Y ARBITRAJE</p>	EJECUCION DELAUDO
167	JUICIO LABORAL	<p>272/2013/8 ACTOR: PEDRO CASILLAS RIVAS. ABOGADO: JORGE A. DE LA VEGA CUEVAS. VS. SINDICATO DE MUSICOS, PLAZA MARIACHI, AYUNTAMIENTO ACCION PRINCIPAL QUE RECLAMA: FONDO ECONIMICO PERMANENTE</p>	<p>JUNTA LOCAL DE CONCILIACIÓN Y ARBITRAJE</p>	DESAHGOGO DE PRUEBAS

168	JUICIO LABORAL	<p>273/2017/M-3 ACTOR:ROCHA POSADASMIGUEL ANGEL ABOGADO: LIC. JOSE HOMERO GONZALEZ REYES Y OTRO ABOGADO VS. H.AYUNTAMIENTO. S.L.P. ACCION PRINCIPAL QUE RECLAMA: INDEMNIZACION</p>	<p>TRIBUNAL ESTATAL DE CONCILIACION Y ARBITRAJE</p>	<p>AUDIENCIA INICIAL</p>
169	JUICIO LABORAL	<p>274/2010/M-4 ACTORA: GASCON BUSTO HEIDI ISOLDA ABOGADO: LIC. HOMERO GONZALEZ REYES Y OTROS ABOGADOS VS AYUNTAMIENTO Y MUNICIPIO DE SAN LUIS POTOSI ACCION PRINCIPAL QUE RECLAMA: REINSTALACION</p>	<p>TRIBUNAL ESTATAL DE CONCILIACION Y ARBITRAJE</p>	<p>EN EJECUCION DE LAUDO</p>
170	JUICIO LABORAL	<p>278/2017/M-2 ACTOR: ANA GABRIELA RAMIREZ ARAIZA ABOGADO: MA. DEL CARMEN MARTINEZ SOTO. VS. H.AYUNTAMIENTO DE S.L.P. ACCION PRINCIPAL QUE RECLAMA: REINSTALACION.</p>	<p>TRIBUNAL DE CONCILIACION Y ARBITRAJE</p>	<p>DESAHOGO DE PRUEBAS</p>

171	JUICIO LABORAL	<p>279/2017/M-3 ACTOR:MIGUEL ULISES VICTORINO MORALES VS. H.AYUNTAMIENTO, GILDARDO JEFE DE RH ACCION PRINCIPAL QUE RECLAMA: INDEMNIZACION</p>	<p>TRIBUNAL ESTATAL DE CONCILIACION Y ARBITRAJE</p>	<p>AUDIENCIA INICIAL</p>
172	JUICIO LABORAL	<p>280/2017/M-4 ACTOR:MARIA ELISA QUILANTAN SEGURA VS. H.AYUNTAMIENTO, GILDARDO JEFE DE RH ACCION PRINCIPAL QUE RECLAMA: INDEMNIZACION</p>	<p>TRIBUNAL ESTATAL DE CONCILIACION Y ARBITRAJE</p>	<p>AUDIENCIA INICIAL</p>
173	JUICIO LABORAL	<p>282/2017/M-6 ACTOR:KARINA DEL CARMEN GONZALEZ LOPEZ VS. H.AYUNTAMIENTO, GILDARDO JEFE DE RH, OFICIALIA 2DA ACCION PRINCIPAL QUE RECLAMA: INDEMNIZACION</p>	<p>TRIBUNAL ESTATAL DE CONCILIACION Y ARBITRAJE</p>	<p>AUDIENCIA INICIAL</p>

174	JUICIO LABORAL	<p>283/2017/M-1 ACTORA: SALAS FABIAN CLAUDIA DEL ROCIO ABOGADO: LIC. JUAN RIGOBERTO TORRES MENDEZ VS H. AYUNTAMIENTO DE S.L.P. ACCIÓN PRINCIPAL QUE RECLAMA: REINSTALACION</p>	<p>TRIBUNAL ESTATAL DE CONCILIACIÓN Y ARBITRAJE</p>	<p>RESERVA DE CALIFICACION DE PRUEBAS</p>
175	JUICIO LABORAL	<p>287/2017/M-5 ACTOR: LETICIA GIL HERRERA VS. H.AYUNTAMIENTO, S.L.P. ACCION PRINCIPAL QUE RECLAMA: INDEMNIZACION</p>	<p>TRIBUNAL ESTATAL DE CONCILIACION Y ARBITRAJE</p>	<p>AUDIENCIA INICIAL</p>
176	JUICIO LABORAL	<p>290/2011/M-3 ACTOR.- ALONSO HERNÁNDEZ JUAN JOSÉ ABOGADO.- LIC. MIGUEL ANGEL ANZO ORTGA VS. MUNICIPIO DE SAN LUIS POTOSI DIR. DE CATASTRO MUNICIPAL QUIEN RESULTE RESPONSABLE DE FUENTE DE TRABAJO DEPARTAMENTO DE NORMATIVIDAD SECRETARIA GENERAL DE AYTO. DIRECCION DE ASUNTOS JURIDICOS DEPARTAMENTO DE ASUNTOS JURIDICOS SECRETARIA GRAL. DE VILLA DE POZOS ACCIÓN PRINCIPAL QUE RECLAMA: REINSTALACIÓN.</p>	<p>TRIBUNAL ESTATAL DE CONCILIACIÓN Y ARBITRAJE</p>	<p>DESAHOGO DE PRUEBAS</p>

177	JUICIO LABORAL	<p>290/2016/M-3 ACTOR: YADIRA GUADALUPE SALAZAR CASTILLO ABOGADO: SERGIO NAVARRO CONTRERAS VS H. AYUNTAMIENTO DE SAN LUIS POTOSÍ, OFICIALIA MAYOR, TESORERIA ACCIÓN PRINCIPAL QUE RECLAMA: REINSTALACIÓN</p>	<p>TRIBUNAL ESTATAL DE CONCILIACIÓN Y ARBITRAJE</p>	CONTINUACION DE AUDIENCIA INICIAL
178	JUICIO LABORAL	<p>291/2016/M4 ACTOR.- SUSTAITA VAZQUEZ MARIA GUADALUPE ABOGADO: SERGIO NAVARRO CONTRERAS VS. AYUNTAMIENTO DE S.L.P. Y OTROS ACCION PRINCIPAL QUE RECLAMA: REINSTALACIÓN</p>	<p>TRIBUNAL ESTATAL DE CONCILIACIÓN Y ARBITRAJE</p>	RESERVA DE CALIFICACION DE PRUEBAS
179	JUICIO LABORAL	<p>294/2014/M-6 ACTOR:ARMANDO ROQUE MORENO VS. H.AYUNTAMIENTO, GIL, OBRA PUBLICAS ACCION PRINCIPAL QUE RECLAMA: INDEMNIZACION</p>	<p>TRIBUNAL ESTATAL DE CONCILIACIÓN Y ARBITRAJE</p>	AUDIENCIA INICIAL

180	JUICIO LABORAL	<p>295/2017/M-1 ACTOR:JOSE LUIS LOPEZ MEDINA VS. H.AYUNTAMIENTO, GILDARDO RH ACCION PRINCIPAL QUE RECLAMA: INDEMNIZACION</p>	<p>TRIBUNAL ESTATAL DE CONCILIACION Y ARBITRAJE</p>	AUDIENCIA INICIAL
181	JUICIO LABORAL	<p>297/2017/M-1 ACTOR:VICENTE GUADALUPE HERRERA GOMEZ VS. H.AYUNTAMIENTO, GIL, OBRAS PUBLICAS ACCION PRINCIPAL QUE RECLAMA: INDEMNIZACION</p>	<p>TRIBUNAL ESTATAL DE CONCILIACION Y ARBITRAJE</p>	AUDIENCIA INICIAL
182	JUICIO LABORAL	<p>298/2017/ M-4 ACTOR:JOSE ALFREDO VILLEJAS SANCHEZ VS. H.AYUNTAMIENTO, GIL, MERCADO REPUBLICA ACCION PRINCIPAL QUE RECLAMA: INDEMNIZACION</p>	<p>TRIBUNAL ESTATAL DE CONCILIACION Y ARBITRAJE</p>	AUDIENCIA INICIAL

183	JUICIO LABORAL	<p>299/2017/M-5 ACTOR: JOSE ABRAHAM VAZQUEZ CARREON VS. H. AYUNTAMIENTO, GIL, OBRAS PUBLICAS ACCION PRINCIPAL QUE RECLAMA: INDEMNIZACION</p>	<p>TRIBUNAL ESTATAL DE CONCILIACION Y ARBITRAJE</p>	<p>AUDIENCIA INICIAL</p>
184	JUICIO LABORAL	<p>30/2017/M-6 ACTOR: JUAN LUIS HERNANDEZ BRIONES ABOGADO: IVAN ISMAEL HERNANDEZ BRIONES VS H. AYUNTAMIENTO DE SAN LUIS POTOSÍ ACCION PRINCIPAL QUE RECLAMA: REINSTALACION</p>	<p>TRIBUNAL ESTATAL DE CONCILIACION Y ARBITRAJE</p>	<p>EN RESERVA DE CALIFICACION DE PRUEBAS</p>
185	JUICIO LABORAL	<p>300/2017/M-6 ACTOR: ANDRES VILLEGAS MARTINEZ APODERADO: MARIA DEL CARMEN MARTINEZ SOTO VS H. AYUNTAMIENTO, GILDARDO CASTAÑEDA, SERVICIOS MUNICIPALES ACCION QUE RECLAMA: REINSTALACION</p>	<p>TRIBUNAL ESTATAL DE CONCILIACION Y ARBITRAJE</p>	<p>AUDIENCIA INICIAL</p>

186	JUICIO LABORAL	<p>301/2017/M-1 ACTOR: JULIO CESAR CASTAÑON ZAPATA VS. H. AYUNTAMIENTO, GILDARDO RH, ECOLOGIA ACCION PRINCIPAL QUE RECLAMA: INDEMNIZACION</p>	<p>TRIBUNAL ESTATAL DE CONCILIACION Y ARBITRAJE</p>	AUDIENCIA INICIAL
187	JUICIO LABORAL	<p>303/2017/M-3 ACTOR: MA. BONIFACIA TOVAR VINAJA VS. H. AYUNTAMIENTO, GIL ACCION PRINCIPAL QUE RECLAMA: INDEMNIZACION</p>	<p>TRIBUNAL ESTATAL DE CONCILIACION Y ARBITRAJE</p>	AUDIENCIA INICIAL
188	JUICIO LABORAL	<p>304/2017/M-6 ACTOR: ALEJANDRO CORDERO AGUILERA VS. H. AYUNTAMIENTO, RH, POZOS, OM ACCION PRINCIPAL QUE RECLAMA: INDEMNIZACION</p>	<p>TRIBUNAL ESTATAL DE CONCILIACION Y ARBITRAJE</p>	AUDIENCIA INICIAL

189	DECLARACION DE BENEFICIARIOS	<p>31/2017/D.B-1 ACTOR: MENDIOLA TEODORA VS. H.AYUNTAMIENTO DE S.L.P. ACCION PRINCIPAL QUE RECLAMA: PRESTACIONES.</p>	TRIBUNAL DE CONCILIACION Y ARBITRAJE	AUDIENCIA INICIAL
190	DECLARACION DE BENEFICIARIOS	<p>31/2017/D.B-1 ACTOR: SANTANA HERNANDEZ MA. SOLEDAD. VS. H.AYUNTAMIENTO DE S.L.P.</p>	TRIBUNAL DE CONCILIACION Y ARBITRAJE	DESAHOGO DE PRUEBAS
191	JUICIO LABORAL	<p>310/2017/M-2 ACTOR: MARTHA GOMEZ CAMPOS VS. H.AYUNTAMIENTO, S.L.P. ACCION PRINCIPAL QUE RECLAMA: INDEMNIZACION</p>	TRIBUNAL ESTATAL DE CONCILIACION Y ARBITRAJE	AUDIENCIA INICIAL

<p>192</p>	<p>JUICIO LABORAL</p>	<p>311/2016/M5 ACTOR: SALAZAR MUÑOZ DIEGO ABOGADO: LIC. JUAN RIGOBERTO TORRES MENDEZ Y OTROS ABOGADOS Vs H. AYUNTAMIENTO DE SLP ACCIÓN PRINCIPAL QUE RECLAMA: REINSTALACION</p>	<p>TRIBUNAL ESTATAL DE CONCILIACION Y ARBITRAJE</p>	<p>RESERVA DE CALIFICACION DE PRUEBAS</p>
<p>193</p>	<p>JUICIO LABORAL</p>	<p>313/2017/M-1 ACTOR: MARIA DEL ROCIO VIRAMONTES ESPARZA VS. H. AYUNTAMIENTO, S.L.P. ACCION PRINCIPAL QUE RECLAMA: INDEMNIZACION</p>	<p>TRIBUNAL ESTATAL DE CONCILIACION Y ARBITRAJE</p>	<p>AUDIENCIA INICIAL</p>
<p>194</p>	<p>JUICIO LABORAL</p>	<p>314/2017/M-2 MINERVA TREJO TORRES VS. H. AYUNTAMIENTO, S.L.P. ACCION PRINCIPAL QUE RECLAMA: INDEMNIZACION</p>	<p>TRIBUNAL ESTATAL DE CONCILIACION Y ARBITRAJE</p>	<p>AUDIENCIA INICIAL</p>

<p>195</p>	<p>JUICIO LABORAL</p>	<p>315/2016/M-3 ACTOR: PALOMO TORRES ROSA MARÍA ABOGADO: JOSE DE JESUS PACHECO RODRIGUEZ VS. AYUNTAMIENTO DE S.L.P. ACCIÓN PRINCIPAL QUE RECLAMA: REINSTALACIÓN Y PENSIÓN POR JUBILACIÓN</p>	<p>TRIBUNAL ESTATAL DE CONCILIACIÓN Y ARBITRAJE</p>	<p>DESAHOGO DE PRUEBAS</p>
<p>196</p>	<p>JUICIO LABORAL</p>	<p>317/2015/DB4 ACTOR.- MA ELVIA NAVA GAYTAN ABOGADO: LIC. JUAN CARLOS ORTA VS. AYUNTAMIENTO DE S.L.P. ACCIÓN PRINCIPAL QUE RECLAMA: PENSION DE VIUDEZ Y PRESTACIONES DE LEY</p>	<p>TRIBUNAL ESTATAL DE CONCILIACIÓN Y ARBITRAJE</p>	<p>CONTINUACION DE AUDIENCIA INICIAL</p>
<p>197</p>	<p>JUICIO LABORAL</p>	<p>32/2016/M-6 ACTOR: RUVALCABA CARLOS MOTA ABOGADO: JOSE ACTAVIANO AGUILERA. VS H. AYUNTAMIENTO S.L.P. ACCION PRINCIPAL QUE RECLAMA: REINSTALACION Y PRESTACIONES</p>	<p>TRIBUNAL ESTATAL DE CONCILIACIÓN Y ARBITRAJE</p>	<p>PROYECO DE LAUDO</p>

198	JUICIO LABORAL	<p>32/2017/E-2 ACTOR: IRMA FRAUSTO ARELLANO ABOGADO: JUAN MANUEL LARA LUGO VS H. AYUNTAMIENTO DE SAN LUIS POTOSÍ ACCIÓN PRINCIPAL QUE RECLAMA: REINSTALACIÓN</p>	<p>TRIBUNAL ESTATAL DE CONCILIACION Y ARBITRAJE</p>	<p>LAUDO CONDENATORIO SUBJUDICE</p>
199	JUICIO LABORAL	<p>320/2017/M-6 ACTOR:DULCE MARIA GUADALUPE URESTI MEDINA VS. H.AYUNTAMIENTO, CATASTRO, TERCERO SAT ACCION PRINCIPAL QUE RECLAMA: INDEMNIZACION</p>	<p>TRIBUNAL ESTATAL DE CONCILIACION Y ARBITRAJE</p>	<p>AUDIENCIA INICIAL</p>
200	JUICIO LABORAL	<p>323/2009/M-3 ACTOR: BLANCO VALDEZ LETICIA VS H. AYUNTAMIENTO DE S. L. P. TESORERO MUNICIPAL SUBDIRECTOR DE INGRESOS JEFE DE CAJA GENERAL ACCION PRINCIPAL:REINSTALACIÓN</p>	<p>TRIBUNAL ESTATAL DE CONCILIACIÓN Y ARBITRAJE</p>	<p>EJECUCION DE LAUDO</p>

201	JUICIO LABORAL	<p>323/2017/M-3 ACTOR: ENRIQUE JUACHE BARRERA VS. H.AYUNTAMIENTO, S.L.P. ACCION PRINCIPAL QUE RECLAMA: INDEMNIZACION</p>	<p>TRIBUNAL ESTATAL DE CONCILIACION Y ARBITRAJE</p>	AUDIENCIA INICIAL
202	JUICIO LABORAL	<p>326/2017/M-2 ACTOR: VICENTE FRANCISCO OLIVO DIAZ y LUCIANO VALENCIA GARCIA VS. H.AYUNTAMIENTO, OM, SSPM ACCION PRINCIPAL QUE RECLAMA: INDEMNIZACION</p>	<p>TRIBUNAL ESTATAL DE CONCILIACION Y ARBITRAJE</p>	AUDIENCIA INICIAL
203	JUICIO LABORAL	<p>332/2017/M-6 ACTOR: HUMBERTO VILLALOBOS TAGLE VS. H.AYUNTAMIENTO, S.L.P. ACCION PRINCIPAL QUE RECLAMA: INDEMNIZACION</p>	<p>TRIBUNAL ESTATAL DE CONCILIACION Y ARBITRAJE</p>	AUDIENCIA INICIAL

204	JUICIO LABORAL	<p>333/2017/M-1 ACTOR:AURORA TORRES VAZQUEZ VS. H.AYUNTAMIENTO, S.L.P. ACCION PRINCIPAL QUE RECLAMA: INDEMNIZACION</p>	<p>TRIBUNAL ESTATAL DE CONCILIACION Y ARBITRAJE</p>	AUDIENCIA INICIAL
205	JUICIO LABORAL	<p>335/2017/M-3 ACTOR: JUAN CARLOS VARGAS RODRIGUEZ VS. H.AYUNTAMIENTO, S.L.P. ACCION PRINCIPAL QUE RECLAMA: INDEMNIZACION</p>	<p>TRIBUNAL ESTATAL DE CONCILIACION Y ARBITRAJE</p>	AUDIENCIA INICIAL
206	JUICIO LABORAL	<p>338/2017/M-2 ACTOR:DANIEL DAVID REYNA BRAVO VS. H.AYUNTAMIENTO, MERCADO CAILO ARRIAGA, GIL ACCION PRINCIPAL QUE RECLAMA: INDEMNIZACION</p>	<p>TRIBUNAL ESTATAL DE CONCILIACION Y ARBITRAJE</p>	AUDIENCIA INICIAL

207	JUIICIO LABORAL	<p>346/2015/M-2. ACTOR.- ORTA LOZANO ROSA ELVIA ABOGADO LIC.EMMANUEL TORRES MONTEJANO VS AYUNTAMIENTO DE SAN LUIS POTOSI, S.L.P., OFICIALIA MAYOR ACCIÓN PRINCIPAL QUE RECLAMA: REINSTALACION</p>	<p>TRIBUNAL ESTATAL DE CONCILIACIÓN Y ARBITRAJE</p>	<p>LAUDO CONDENATORIO SUBJUDICE</p>
208	JUIICIO LABORAL	<p>348/2013/M-3 ACTOR: ARREOLA SÁNCHEZ PEDRO ANGEL VS AYUNTAMIENTO DE SAN LUIS POTOSI JEFE DE INSPECCION GENERAL (JUAN ANGEL SARMIENTO) DIRECTOR DE COMERCIO COORDINADOR DD SUBDIRECCION DE INSPECCIÓN GENERAL ACCION PRINCIPAL QUE RECLAMA: REINSTALACIÓN</p>	<p>TRIBUNAL ESTATAL DE CONCILIACIÓN Y ARBITRAJE</p>	<p>LAUDO ABSOLUTORIO FIRME</p>
209	JUIICIO LABORAL	<p>349/2017/M-1 ACTOR:JUANA LIZETH MORALES SEGOVIA VS. H.AYUNTAMIENTO, S.L.P. ACCION PRINCIPAL QUE RECLAMA: INDEMNIZACION</p>	<p>TRIBUNAL ESTATAL DE CONCILIACION Y ARBITRAJE</p>	<p>AUDIENCIA INICIAL</p>

210	JUIICIO LABORAL	<p>356/2017/M-6 ACTOR: GUADALUPE ANGUIANO LOPEZ VS. H.AYUNTAMIENTO, ECOLOGIA, GIL ACCION PRINCIPAL QUE RECLAMA: INDEMNIZACION</p>	<p>TRIBUNAL ESTATAL DE CONCILIACION Y ARBITRAJE</p>	AUDIENCIA INICIAL
211	JUIICIO LABORAL	<p>368/2012/E5 ACTORA: CABRERA PEDROZA JANETH KARINA ABOGADO: LIC. ROBERTO PALACIOS ROJA Y OTRA VS H. AYUNTAMIENTO S.L.P ACCION PRINCIPAL: REINSTALACION</p>	<p>TRIBUNAL ESTATAL DE CONCILIACION Y ARBITRAJE</p>	LAUDO ABSOLUTORIO SUBJUDICE
212	JUIICIO LABORAL	<p>376/2013/M-1 ACTOR: ROSALES FERNANDEZ CLAUDIA DEL ROCIO VS AYUNTAMIENTO S.L.P. ABOGADO: LIC. RAFAEL KOCH VELARDE ACCION PRINCIPAL QUE RECLAMA: REINSTALACION</p>	<p>TRIBUNAL ESTATAL DE CONCILIACION Y ARBITRAJE</p>	EN RESERVA DE CALIFICACION DE PRUEBAS

213	JUICIO LABORAL	<p>38/2017/M-2 ACTOR: LUZ MARIA PEREZ TELLEZ ABOGADO: AMALIA GALARZA TORRES, JOSE LUIS IBARRA HURTADO, JOSE CRUZ RODRIGUEZ GALVAN VS H. AYUNTAMIENTO DE SAN LUIS POTOSÍ ACCIÓN PRINCIPAL QUE RECLAMA: REINSTALACIÓN</p>	<p>TRIBUNAL ESTATAL DE CONCILIACION Y ARBITRAJE</p>	<p>AUDIENCIA INICIAL</p>
214	JUICIO LABORAL	<p>382/2014/M-2 ACTOR: DAVILA PEREZ CARLOS EDWARD ABOGADO: LIC. JOSÉ URIEL JIMÉNEZ GARCÍA Vs AYUNTAMIENTO DE SAN LUIS POTOSÍ. ACCIÓN PRINCIPAL QUE RECLAMA: REINSTALACION</p>	<p>TRIBUNAL ESTATAL DE CONCILIACIÓN Y ARBITRAJE</p>	<p>LAUDO ABSOLUTORIO SUBJUDICE</p>
215	JUICIO LABORAL	<p>382/2016/M-2. ACTOR.- SANCHEZ ARAIZA J. GUADALUPE ABOGADO: ENRIQUE ESPINO RAMIREZ VS. AYUNTAMIENTO DE S.L.P. Y OTROS ACCIÓN PRINCIPAL QUE RECLAMA: INDEMNIZACION CONSTITUCIONAL</p>	<p>TRIBUNAL ESTATAL DE CONCILIACIÓN Y ARBITRAJE</p>	<p>DESAHOGO DE PRUEBAS</p>

216	JUICIO LABORAL	<p>383/2016/M-3 ACTOR.- NOYOLA RODRIGUEZ BERENICE ABIGAIL ABOGADO.- ROBERTO PALACIOS vs AYUNTAMIENTO DE SAN LUIS POTOSI DIRECCIÓN GENERAL DE SEGURIDAD PÚBLICA DEPARTAMENTO DE RECURSOS HUMANOS ACCIÓN PRINCIPAL QUE RECLAMA: REINSTALACIÓN</p>	<p>TRIBUNAL ESTATAL DE CONCILIACIÓN Y ARBITRAJE</p>	<p>DESAHOGO DE PRUEBAS</p>
217	JUICIO LABORAL	<p>396/2014/M-1 ACTOR: JUAN FLAVIO ESTRADA BARAJAS ABOGADO: LIC. GLADIS MABEL CORONADO vs AYUNTAMIENTO S.L.P. ACCIÓN PRINCIPAL QUE RECLAMA: REINSTALACIÓN</p>	<p>TRIBUNAL ESTATAL DE CONCILIACIÓN Y ARBITRAJE</p>	<p>DESAHOGO DE PRUEBAS</p>
218	JUICIO LABORAL	<p>40/2016/D.B.5 ACTOR: MA. MARCOS MEAVE RODRIGUEZ ABOGADO: LIC. JUAN ALEXANDRO TOLENTINO TORRES vs. H. AYUNTAMIENTO DE S.L.P.OFICINA RECAUDADORA ACCIÓN PRINCIPAL QUE RECLAMA: REINSTALACIÓN</p>	<p>TRIBUNAL ESTATAL DE CONCILIACIÓN Y ARBITRAJE</p>	<p>CONT AUD INICIAL</p>

219	JUICIO LABORAL	<p>403/2016/M-3. ACTOR: TORRES MARTINEZ BRENDA LORENA ABOGADO: JOSE LUIS TORRES CHIWO VS. H. AYUNTAMIENTO DE S.L.P. ACCIÓN PRINCIPAL QUE RECLAMA: REINSTALACIÓN</p>	<p>TRIBUNAL ESTATAL DE CONCILIACIÓN Y ARBITRAJE</p>	<p>DESAHOGO DE PRUEBAS</p>
220	JUICIO LABORAL	<p>404/2016/E4 ACTOR.- RAMIREZ SILVA GERARDO ABOGADO: LIC. ALEJANDRO POLANCO ACOSTA VS. H. AYUNTAMIENTO DE S.L.P. : ACCIÓN PRINCIPAL QUE RECLAMA: REINSTALACIÓN</p>	<p>TRIBUNAL ESTATAL DE CONCILIACIÓN Y ARBITRAJE</p>	<p>DESAHOGO DE PRUEBAS</p>
221	JUICIO LABORAL	<p>414/2016/M5 ACTOR: DE LEON TRUJILLO ADRIANA ABOGADO: ALOIS ALVAREZ SOLDEVILLA VS. H. AYUNTAMIENTO DE S.L.P. ACCION PRINCIPAL QUE RECLAMA: REINSTALACION, PRESTACIONES CONSTITUCIONALES</p>	<p>TRIBUNAL ESTATAL DE CONCILIACIÓN Y ARBITRAJE</p>	<p>PROYECTO DE LAUDO</p>

222	JUICIO LABORAL	<p>417/2014/M-3. ACTORA: SANCHEZ RAMIREZ AZUCENA ABOGADO: LIC. DELIA RANGEL MEDINA Y OTROS ABOGADOS VS H. AYUNTAMIENTO DE S.L.P. ACCIÓN PRINCIPAL QUE RECLAMA: REINSTALACIÓN.</p>	<p>TRIBUNAL ESTATAL DE CONCILIACIÓN Y ARBITRAJE</p>	<p>EJECUCION DE LAUDO</p>
223	JUICIO LABORAL	<p>419/2013/M-4 ACTOR.- LOPEZ ROJAS MARINA ABOGADO: LIC. JOSE HOMERO GONZALEZ REYES VS. H. AYUNTAMIENTO S.L.P. ACCIÓN PRINCIPAL QUE RECLAMA: REINSTALACION E INDEMNIZACION</p>	<p>TRIBUNAL ESTATAL DE CONCILIACIÓN Y ARBITRAJE</p>	<p>AUDIENCIA INICIAL</p>
224	JUICIO LABORAL	<p>42/2017/M-4 ACTOR: ALMA CRISTINA CARRIZALES ABOGADO: ARIANA TORRES ARMUJO VS H. AYUNTAMIENTO, DELAGACIÓN DE BOCAS, COORDINADORS DEL SISTEMA MUNICIPAL DIF ACCIÓN PRINCIPAL QUE RECLAMA: DECLARACIÓN DEL DESPIDO INJUSTIFICADO, REINSTALACIÓN</p>	<p>TRIBUNAL ESTATAL DE CONCILIACION Y ARBITRAJE</p>	<p>DESAHOGO DE PRUEBAS</p>

225	JUICIO LABORAL	<p>427/2016/M-6 ACTORA: VALERIO DEL CASTILLO ROSA MARIA ABOGADO: LIC. ANA LAURA CARMONA GUERRA Y OTROS ABOGADOS VS H. AYUNTAMIENTO S.L.P. ACCIÓN PRINCIPAL QUE RECLAMA: REINSTALACIÓN</p>	<p>TRIBUNAL ESTATAL DE CONCILIACIÓN Y ARBITRAJE</p>	<p>DESAHOGO DE PRUEBAS</p>
226	JUICIO LABORAL	<p>43/2017/M1 ACTOR.- MARIA VIANELL CRUZ PORTILLA ABOGADO.- LIC. IRIS LISBETH JIMENEZ ALEMAN VS H. AYUNTAMIENTO DE SAN LUIS POTOSI ACCION PRINCIPAL QUE RECLAMA: REINSTALACION</p>	<p>TRIBUNAL DE CONCILIACION Y ARBITRAJE</p>	<p>DESAHOGO DE PRUEBAS</p>
227	JUICIO LABORAL	<p>432/2013/M-2 ACTOR: SOCORRO HERNANDEZ BANDA ABOGADO: LIC. JANET RODRIGUEZ ESPINOZA VS AYUNTAMIENTO DE SAN LUIS POTOSI, ACCION PRINCIPAL QUE RECLAMA: REINSTALACION, SALARIOS CAIDOS.</p>	<p>TRIBUNAL ESTATAL DE CONCILIACIÓN Y ARBITRAJE</p>	<p>DESAHOGO DE PRUEBAS</p>

228	JUICIO LABORAL	<p>434/2013/M-4 ACTOR: MENDOZA NAVA RAMSES ABOGADO: LIC. ROGELIO TAKADA BARRERA VS. H. AYUNTAMIENTO DE S. L. P., OFICIAL MAYOR, TESORERIA ACCIÓN PRINCIPAL QUE RECLAMA: REINSTALACIÓN</p>	<p>TRIBUNAL ESTATAL DE CONCILIACIÓN Y ARBITRAJE</p>	<p>LAUDO ABSOLUTORIO SUBJUDICE</p>
229	JUICIO LABORAL	<p>435/2013/M5 ACTOR: RANGEL CHAVEZ JUAN ABOGADO: LIC. RUBEN ENRIQUE CHÁVEZ GUERRO Y OTROS ABOGADOS Vs H. AYUNTAMIENTO DE S.L.P., OFICIALIA MAYOR, TESORERIA Y SUBDIRECCION DE INGRESOS ACCIÓN PRINCIPAL QUE RECLAMA: INDEMNIZACION</p>	<p>TRIBUNAL ESTATAL DE CONCILIACION Y ARBITRAJE</p>	<p>LAUDO ABSOLUTORIO SUBJUDICE</p>
230	JUICIO LABORAL	<p>440/2016/M-1. ACTOR: MARIA DEL CARMEN TORRES ZARATE VS. AYUNTAMIENTO DE S.L.P. ABOGADO: LIC IRIS LISBETH JIMENEZ ALEMAN ACCIÓN PRINCIPAL QUE RECLAMA:REINSTALACIÓN.</p>	<p>TRIBUNAL ESTATAL DE CONCILIACIÓN Y ARBITRAJE</p>	<p>DESAHOGO DE PRUEBAS</p>

<p>231</p>	<p>JUICIO LABORAL</p>	<p>442/2013/M-1 ACTOR: JESUS SALVADOR FELIX ESPINOZA. ABOGADO: LIC. RAFAEL SÁNCHEZ SIFUENTES VS. AYUNTAMIENTO S.L.P. PRESIDENCIA TESORERIA CONTRALORIA ACCIÓN PRINCIPAL QUE RECLAMA: INDEMNIZACION CONSTITUCIONAL</p>	<p>TRIBUNAL ESTATAL DE CONCILIACIÓN Y ARBITRAJE</p>	<p>DESAHOGO DE PRUEBAS</p>
<p>232</p>	<p>JUICIO LABORAL</p>	<p>453/2016/M-5 ACTOR: GALLEGOS HERRERA MARTHA PATRICIA ABOGADO: LIC. FRANCISCO ADOLFO CHAVEZ ARANDA VS H. AYUNTAMIENTO DE S.L.P., ACCIÓN PRINCIPAL QUE RECLAMA: REINSTALACION</p>	<p>TRIBUNAL ESTATAL DE CONCILIACIÓN Y ARBITRAJE</p>	<p>DESAHOGO DE PRUEBAS</p>
<p>233</p>	<p>JUICIO LABORAL</p>	<p>454/2013/M-5. ACTOR: JOSE GILBERTO MARTINEZ DIAZ ABOGADO: LIC. EVA LAURA HERRERA ARENAS VS H. AYUNTAMIENTO DE S. L. P., ACCION PRINCIPAL QUE RECLAMA: REINSTALACION, SALARIOS CAIDOS, OTORGAMIENTO DE CONTRATO.</p>	<p>TRIBUNAL ESTATAL DE CONCILIACION Y ARBITRAJE</p>	<p>LAUDO ABSOLUTORIO SUBJUDICE AMPARO PARTE ACTORA 4 ABRIL 2017</p>

234	JUICIO LABORAL	<p>455/2012/E-4 ACTOR: CONTRERAS PEREZ GELACIO ABOGADO: JOSE DE JESUS GALARZA ALMAGUER VS H. AYUNTAMIENTO S. L. P., LA PILA, OFIALIA MAYOR ACCION PRINCIPAL QUE RECLAMA:</p>	<p>TRIBUNAL ESTATAL DE CONCILIACIÓN Y ARBITRAJE</p>	<p>DESAHOGO DE PRUEBAS</p>
235	JUICIO LABORAL	<p>457/2015/M-1 ACTOR.- ZÚNIGA CASTILLO MAYRA ELIZABETH ABOGADOS.- RICARDO RAYMUNDO RODRIGUEZ RAMIREZ. VS. AYUNTAMIENTO S.L.P. ACCIÓN PRINCIPAL QUE RECLAMA: INDEMNIZACIÓN CONSTITUCIONAL</p>	<p>TRIBUNAL ESTATAL DE CONCILIACIÓN Y ARBITRAJE</p>	<p>PROYECTO DE LAUDO</p>
236	JUICIO LABORAL	<p>46/2017/M-4 ACTOR: DELGADO ROJAS MARTHA SONIA ABOGADO: LIC.'S SANDRA MARIA DELGADO GÓMEZ Y EMMA NAYELI ANGUIANO PÉREZ VS H. AYUNTAMIENTO DE S.L.P., DIRECCIÓN DE TURISMO Y CULTURA MPAL., FUENTE DE TRABAJO ACCIÓN PRINCIPAL QUE RECLAMA: REINSTALACION</p>	<p>TRIBUNAL ESTATAL DE CONCILIACION Y ARBITRAJE</p>	<p>RESERVA DE CALIFICACION DE PRUEBAS</p>

237	JUICIO LABORAL	<p>466/2016/M-4 ACTOR: JUAREZ ROMERO EZEQUIEL ABOGADO: LIC. DANIEL ALBERTO SOLIS CABRERO VS H. AYUNTAMIENTO, S.L.P. OFICIALIA MAYOR ACCIÓN PRINCIPAL QUE RECLAMA: REINSTALACIÓN RECONOCIMIENTO DE ANTIGUEDAD</p>	<p>TRIBUNAL ESTATAL DE CONCILIACIÓN Y ARBITRAJE</p>	<p>DESAHOGO DE PRUEBAS</p>
238	JUICIO LABORAL	<p>470/2014/M-1 ACTOR: NAVARRO MARIN JUAN ANTONIO DE JESUS ABOGADO.- LIC. JUAN MANUEL ZAPATA YISHIMA Vs. AYUNTAMIENTO S.L.P. DIRECCIÓN DE COMERCIO ACCIÓN PRINCIPAL QUE RECLAMA: REINSTALACIÓN</p>	<p>TRIBUNAL ESTATAL DE CONCILIACIÓN Y ARBITRAJE</p>	<p>PROYECTO DE LAUDO</p>
239	JUICIO LABORAL	<p>477/2016/M6 ACTOR.- GUTIERREZ ANDABLO BLANCA YADHIRA ABOGADO:LIC. ANA MARIA HERNANDEZ TORRES VS. h.AYUNTAMIENTO S.L.P. ACCIÓN PRINCIPAL QUE RECLAMA: REINSTALACION, BASIFICACION, ANTIGUEDAD E INDEMNIZACION</p>	<p>TRIBUNAL ESTATAL DE CONCILIACIÓN Y ARBITRAJE</p>	<p>DESAHOGO DE PRUEBAS</p>

<p>240</p>	<p>JUICIO LABORAL</p>	<p>486/2016/M5 ACTORA: CAÑIZALES RAMÍREZ MARTHA LAURA ABOGADO: LIC. MARÍA MARGARITA DE LEÓN VITALES VS AYUNTAMIENTO S.L.P. ACCIÓN PRINCIPAL QUE RECLAMA: INDEMNIZACIÓN CONSTITUCIONAL</p>	<p>TRIBUNAL ESTATAL DE CONCILIACIÓN Y ARBITRAJE</p>	<p>ALEGATOS</p>
<p>241</p>	<p>JUICIO LABORAL</p>	<p>49/2016/M-1 ACTOR: REYNA FRAGA MARIA OFELIA ABOGADO.- LIC. JUAN MANUEL ZAPATA YISHIMA. Vs. AYUNTAMIENTO S.L.P. DELEGACION VILLA DE POZOS ACCIÓN PRINCIPAL QUE RECLAMA: 1.-REINSTALACIÓN 2.-HORAS EXTRAS</p>	<p>TRIBUNAL ESTATAL DE CONCILIACIÓN Y ARBITRAJE</p>	<p>DESAHOGO DE PRUEBAS</p>
<p>242</p>	<p>JUICIO LABORAL</p>	<p>498/2016/M5 ACTOR: CASTRO MATA MARCO ANTONIO ABOGADO: LIC. ANA MARÍA HERNÁNDEZ TORRES Y OTROS ABOGADOS VS H. AYUNTAMIENTO S.L.P. OFICIALIA MAYOR, DIRECCIÓN DE ECOLOGÍA Y ASEO PÚBLICO ACCIÓN PRINCIPAL QUE RECLAMA: REINSTALACION</p>	<p>TRIBUNAL ESTATAL DE CONCILIACION Y ARBITRAJE</p>	<p>DESAHOGO DE PRUEBAS</p>

243	JUICIO LABORAL	<p>503/2016/M-4 ACTORA: GARCIA SANCHEZ BLANCA ESTHER ABOGADO: LIC. ANTONIO QUETZALCOATL MARQUEZ SANTOS VS H. AYUNTAMIENTO, S.L.P. OFICIALIA MAYOR PRESIDENCIA MPAL. ACCIÓN PRINCIPAL QUE RECLAMA: REINSTALACIÓN</p>	<p>TRIBUNAL ESTATAL DE CONCILIACIÓN Y ARBITRAJE</p>	<p>RESERVA DE CALIFICACION DE PRUEBAS</p>
244	JUICIO LABORAL	<p>504/2010/DB2 ACTOR: CLAUDIA LORENA AGUNDIS PLASCENCIA VS H. AYUNTAMIENTO S. L. P., ABOGADO: JORGE DE LA VEGA CUEVAS ACCION PRINCIPAL QUE RECLAMA: DECLARACION DE BENEFICIARIOS.</p>	<p>TRIBUNAL ESTATAL DE CONCILIACIÓN Y ARBITRAJE</p>	<p>DESAHOGO DE PRUEBAS</p>
245	JUICIO LABORAL	<p>504/2010/DB-2. ACTORA: AGUNDIS PLASCENCIA CLAUDIA LORENA ABOGADO: LIC. JORGE A. DE LA VEGA CUEVAS VS AYUNTAMIENTO DE SAN LUIS POTOSI SUBDIRECCIÓN DE PARQUIMETROS ACCIÓN PRINCIPAL QUE RECLAMA: PAGO DE PRESTACIONES ECONOMICAS</p>	<p>TRIBUNAL ESTATAL DE CONCILIACIÓN Y ARBITRAJE</p>	<p>DESAHOGO DE PRUEBAS</p>

246	JUICIO LABORAL	<p>509/2016/M-3 ACTOR: ERAÑA LÓPEZ JUAN ROBERTO ABOGADO: CESAR BUENO ACOSTA VS H.YUNTAMIENTO DE SAN LUIS POTOSÍ ACCION PRINCIPAL QUE RECLAMA: REINSTALACIÓN</p>	<p>TRIBUNAL ESTATAL DE CONCILIACIÓN Y ARBITRAJE</p>	<p>DESAHOGO DE PRUEBAS</p>
247	JUICIO LABORAL	<p>513/2016/M-1 ACTOR: MARTINEZ ROCHA ROSA MARIA ABOGADOS: ARIANATORRES ARMIJO Vs. AYUNTAMIENTO S.L.P. SINDICATO ACCION PRINCIPAL QUE RECLAMA: REINSTALACION</p>	<p>TRIBUNAL ESTATAL DE CONCILIACIÓN Y ARBITRAJE</p>	<p>DESAHOGO DE PRUEBAS</p>
248	JUICIO LABORAL	<p>514/2015/M2 y 1458/2015/M2 ACTORA: JUÁREZ ROMERO MARÍA GUADALUPE ABOGADO: LIC. EMANUEL ALEJANDRO TORRES MONTEJADO Y OTRA Vs AYUNTAMIENTO S.L.P. ACCION PRINCIPAL QUE RECLAMA: INDEMNIZACION CONSTITUCIONAL PAGO DE DIFERENCIAS SALARIALES</p>	<p>TRIBUNAL ESTATAL DE CONCILIACIÓN Y ARBITRAJE</p>	<p>DESAHOGO DE PRUEBAS</p>

249	JUICIO LABORAL	<p>518/2015/M-6 ACTOR: FERNANDO BARRIOS HERRERA ABOGADO: ATALA DEWEY VS H.AYUNTAMIENTO, TESORERIA, INGRESOS ACCIÓN PRINCIPAL QUE RECLAMA: REINSTALACION</p>	<p>TRIBUNAL ESTATAL DE CONCILIACIÓN Y ARBITRAJE</p>	<p>PROYECTO DE LAUDO</p>
250	JUICIO LABORAL	<p>518/2016/M-6 ACTOR.- VARGAS RODRIGUEZ JUAN CARLOS ABOGADO: PEDRO DAVID GOMEZ ESCOBEDO VS. H. AYUNTAMIENTO DE S.L.P. ACCIÓN PRINCIPAL QUE RECLAMA: NOMBRAMIENTO</p>	<p>TRIBUNAL ESTATAL DE CONCILIACIÓN Y ARBITRAJE</p>	<p>CONT AUDIENCIA INICIAL</p>
251	JUICIO LABORAL	<p>519/2015/M-1 ACTOR: LYDIA OLIVIA ALMAZAN CEBALLOS ABOGADO: FRANCISCO IRAM ATALA DEWEY Y OTRO. VS. AYUNTAMIENTO DE S.L.P. ACCIÓN PRINCIPAL QUE RECLAMA: REINSTALACIÓN</p>	<p>TRIBUNAL ESTATAL DE CONCILIACIÓN Y ARBITRAJE</p>	<p>EN RESERVA DE CALIFICACION DE PRUEBAS</p>

252	JUICIO LABORAL	<p>519/2016/M-1 ACTOR: ROMO MUÑIZ ROCIO CECILIA ABOGADO.- LIC. PEDRO DAVID GOMEZ ECOBEDO. Vs. H.AYUNTAMIENTO S.L.P. ACCIÓN PRINCIPAL QUE RECLAMA: 1.- REINSTALACIÓN 2.- SALARIOS CAIDOS O VENCIDOS</p>	<p>TRIBUNAL ESTATAL DE CONCILIACIÓN Y ARBITRAJE</p>	<p>EN RESERVA DE CALIFICACION DE PRUEBAS</p>
253	JUICIO LABORAL	<p>52/2011/M-5 ACTOR: FRANCISCO VENZOR MENDINA. ABOGADO: JESUS GALARZA VS H. AYUNTAMIENTO, OFICIALIA MAYOR. ACCION PRINCIPAL QUE RECLAMA: REINSTALACION</p>	<p>TRIBUNAL ESTATAL DE CONCILIACIÓN Y ARBITRAJE</p>	<p>DESAHOGO DE PRUEBAS</p>
254	JUICIO LABORAL	<p>520/2015/M-2. ACTOR: VAZQUEZ SIERRA JOSE LUIS ABOGADO: FRANCISCO IRAM ATALA DEWEY VS H.AYUNTAMIENTO DE SAN LUIS POTOSI. DIRECCION DE INGRESOS. ACCION PRINCIPAL QUE RECLAMA: REINSTALACION</p>	<p>TRIBUNAL ESTATAL DE CONCILIACIÓN Y ARBITRAJE</p>	<p>DESAHOGO DE PRUEBAS</p>

255	JUICIO LABORAL	<p>521/2015/E-3 ACTOR: LÓPEZ RUÍZ MARÍA CELINA ABOGADO: LIC. ALCINDO MARIEL CARDENAS VS H-AYUNTAMIENTO DE SAN LUIS POTOSI TESORERIA DIRECCIÓN DE INGRESOS ACCIÓN PRINCIPAL QUE RECLAMA: REINSTALACIÓN</p>	<p>TRIBUNAL ESTATAL DE CONCILIACIÓN Y ARBITRAJE</p>	<p>PROYETO DE LAUDO</p>
256	JUICIO LABORAL	<p>522/2016/M4 ACTOR.- NAZARIO GUADALUPE MENDEZ HERNANDEZ ABOGADO:DANIEL ALBERTO SOLIS VS. H. AYUNTAMIENTO DE S.L.P. ACCIÓN PRINCIPAL QUE RECLAMA: REINSTALACIÓN</p>	<p>TRIBUNAL ESTATAL DE CONCILIACIÓN Y ARBITRAJE</p>	<p>CONTINUACION DE AUDIENCIA INICIAL</p>
257	JUICIO LABORAL	<p>523/2016/M5 ACTOR: ESCOBEDO CHAVEZ LUIS OSIRIS ABOGADO: LIC. VICTOR MANUEL CHÁVEZ OLIVO Y OTROS ABOGADOS VS H. AYUNTAMIENTO DE S.L.P. ACCIÓN PRINCIPAL QUE RECLAMA: REINSTALACION</p>	<p>TRIBUNAL ESTATAL DE CONCILIACIÓN Y ARBITRAJE</p>	<p>RESERVA DE CALIFICACION DE PRUEBAS</p>

258	JUICIO LABORAL	<p>523/2016/M-5 ACTOR: MENDEZ HERNANDEZ NAZARIO GUADALUPE. ABOGADO: DANIEL ALBERTO SOLIS CABRERO VS. H.AYUNTAMIENTO DE S.L.P. ACCION PRINCIPAL QUE RECLAMA: REINSTALACION.</p>	TRIBUNAL DE CONCILIACION Y ARBITRAJE	RESERVA DE CALIFICACION DE PRUEBAS
259	JUICIO LABORAL	<p>524/2015/M-6 ACTORA: LÓPEZ FRAGA GABRIELA ABOGADO: LIC. EMMANUEL ALEJANDRO TORRES MONTEJANO Y LIC. MARÍA SOLEDAD BRAVO BRAVO Vs H. AYUNTAMIENTO DE S.L.P. DELEGACION DE LA PILA ACCIÓN PRINCIPAL QUE RECLAMA: REINSTALACIÓN.</p>	TRIBUNAL ESTATAL DE CONCILIACIÓN Y ARBITRAJE	LAUDO ABSOLUTORIO SUBJUDICE
260	JUICIO LABORAL	<p>526/2016/M-2 ACTOR: RIVERA ZAPATA JOSE ARMANDO ABOGADO: LIC. HAYRO OMAR LEYVA ROMERO Y OTROS ABOGADOS Vs AYUNTAMIENTO DE S.L.P. ACCION PRINCIPAL QUE RECLAMA: NULIDAD DE CONTRATOS POR TIEMPO INDETERMINADO OTORGAMIENTO CONTRATO TIEMPO DETERMINADO REINSTALACIÓN</p>	TRIBUNAL ESTATAL DE CONCILIACIÓN Y ARBITRAJE	DESAHOGO DE PRUEBAS

261	JUICIO LABORAL	<p>529/2016/M5 ACTOR: ROBERTO BRACCHINI LARIOS ABOGADO: JUAN MANUEL ZAPATA YISHIMA VS H. AYUNTAMIENTO DE S.L.P. DIR. DE SERVICIOS MEDICOS. ACCION PRINCIPAL QUE RECLAMA: REINSTALACIÓN.</p>	<p>TRIBUNAL ESTATAL DE CONCILIACIÓN Y ARBITRAJE</p>	<p>PROYECTO DE LAUDO</p>
262	JUICIO LABORAL	<p>534/2012 ACTOR.- VEGA TORRES FEDERICO ABOGADO: LIC. RODOLFO EDUARDO JIMENEZ RANGEL VS. H. AYUNTAMIENTO S.L.P. ACCIÓN PRINCIPAL QUE RECLAMA: INDEMNIZACION</p>	<p>JUNTA ESPECIAL N°34 DE LA FEDERAL DE CONCILIACIÓN Y ARBITRAJE.</p>	<p>DESAHOGO DE PRUEBAS</p>
263	JUICIO LABORAL	<p>535/2015/M-4 ACTOR.- SANCHEZ LARRAGA JUAN ARMANDO ABOGADO: JOSE LUIS RODRIGUEZ ZARATE VS. H. AYUNTAMIENTO DE S.L.P. Y OTROS ACCIÓN PRINCIPAL QUE RECLAMA: REINSTALACIÓN</p>	<p>TRIBUNAL ESTATAL DE CONCILIACIÓN Y ARBITRAJE</p>	<p>DESAHOGO DE PRUEBAS</p>

264	JUICIO LABORAL	<p>538/2013/M-1 ACTOR: EVA HERNANDEZ ROCHA ABOGADO: JUAN MANUEL ZAPATA YISHIMAY OTRO. VS. AYUNTAMIENTO DE S.L.P. ACCIÓN PRINCIPAL QUE RECLAMA: REINSTALACIÓN</p>	<p>TRIBUNAL ESTATAL DE CONCILIACIÓN Y ARBITRAJE</p>	<p>CALIFICACION DE PRUEBAS</p>
265	JUICIO LABORAL	<p>542/2016/M4 ACTOR.- SERGIO MONTOYA VILLEGAS ABOGADO: JUAN MANUEL ZAPATA YISHIMA VS. AYUNTAMIENTO DE S.L.P. Y OTROS ACCION PRINCIPAL QUE RECLAMA: REINSTALACIÓN</p>	<p>TRIBUNAL ESTATAL DE CONCILIACIÓN Y ARBITRAJE</p>	<p>DESAHOGO DE PRUEBAS</p>
266	JUICIO LABORAL	<p>543/2011/M-3 ACTOR: GALLEGOS CORTES ELIAS ABOGADO: MARCO ANTONIO ZAVALA GALEANA VS. DIF. H. AYUNTAMIENTO S. L. P. ACCION PRINCIPAL QUE RECLAMA: REINSTALACION E INDEMNIZACION</p>	<p>TRIBUNAL DE CONCILIACION Y ARBITRAJE</p>	<p>AMPARO DIRECTO</p>

267	JUICIO LABORAL	<p>547/2015/M-4 ACTOR: GIL VALLADARES AIDE. ABOGADO: JOSE HOMERO GONZALEZ REYES. VS. H.AYUNTAMIENTO DE S.L.P. ACCION: REINSTALACION.</p>	TRIBUNAL DE CONCILIACION Y ARBITRAJE	DESAHOGO DE PRUEBAS
268	JUICIO LABORAL	<p>554/2016/M-5 ACTOR: VIRAMONTES ESPARZA LUCIA. ABOGADO: JONATHAN EMANUEL ALVAREZ CERDA VS. H.AYUNTAMIENTO DE S.L.P. ACCION PRINCIPAL QUE RECLAMA: REINSTALACION.</p>	TRIBUNAL DE CONCILIACION Y ARBITRAJE	RESERVA DE CALIFICACION DE PRUEBAS
269	JUICIO LABORAL	<p>560/2015/M2 ACTOR: VAZQUEZ RIVERA FELIPE ABOGADO: LIC. FRANCISCA GÓMEZ BRAVO Y OTRA VS H. AYUNTAMIENTO S.L.P. ACCIÓN PRINCIPAL QUE RECLAMA: INDEMNIZACIÓN CONSTITUCIONAL</p>	TRIBUNAL ESTATAL DE CONCILIACIÓN Y ARBITRAJE	EJECUCION DE LAUDO

270	JUICIO LABORAL	<p>560/2016/M-4 ACTOR: CASILLAS HERAS LUIS ABOGADO: LIC. MIGUEL ÁNGEL CORONADO TENORIO VS H.. AYUNTAMIENTO, S.L.P. OFICIAL MAYOR DEL AYUNTAMIENTO DE S.L.P. ACCION PRINCIPAL QUE RECLAMA: REINSTALACIÓN</p>	<p>TRIBUNAL ESTATAL DE CONCILIACIÓN Y ARBITRAJE</p>	CONTINUACION DE AUDIENCIA INICIAL
271	JUICIO LABORAL	<p>57/2017/M-3 ACTOR:MARIA GUADALUPE MORENO ARANDA VS. H.AYUNTAMIENTO, S.L.P. ACCION PRINCIPAL QUE RECLAMA: INDEMNIZACION</p>	<p>TRIBUNAL ESTATAL DE CONCILIACION Y ARBITRAJE</p>	AUDIENCIA INICIAL
272	JUICIO LABORAL	<p>57/2017/M-3 ACTOR: MORENO ARANDA MARIA GUADALUPE. ABOGADO: NAYELI ISIDRO CRUZ VS. H.AYUNTAMIENTO DE S.L.P. ACCION PRINCIPAL QUE RECLAMA: REINSTALACION.</p>	<p>TRIBUNAL DE CONCILIACION Y ARBITRAJE</p>	RESERVA DE CALIFICACION DE PRUEBAS

273	JUICIO LABORAL	<p>573/2009/M-4 ACTOR: RODRIGUEZ MALDONADO ELIZABETH ABOGADO: GILBERTO FUENTES INFANTE VS H. AYUNTAMIENTO S.L.P. ACCION PRINCIPAL QUE RECLAMA: REINSTALACIÓN</p>	<p>TRIBUNAL ESTATAL DE CONCILIACIÓN Y ARBITRAJE</p>	<p>LAUDO CONDENATORIO SUBJUDICE</p>
274	JUICIO LABORAL	<p>574/2016/M-5 ACTOR: JOSE RUBEN CARLOS ROJAS ESCALERA ABOGADO: LUIS FERNANDO ECHEGARAY ROJAS VS. H. AYUNTAMIENTO DE SAN LUIS POTOSI ACCION PRINCIPAL QUE RECLAMA: REINSTALACION</p>	<p>TRIBUNAL ESTATAL DE CONCILIACION Y ARBITRAJE</p>	<p>DESAHOGO DE PRUEBAS</p>
275	JUICIO LABORAL	<p>575/2016/M-6 ACTOR.- MA TERESA RAMIREZ RODRIGUEZ ABOGADO: JUAN MANUEL ZAPATA YISHIMA VS. AYUNTAMIENTO DE S.L.P. ACCION PRINCIPAL QUE RECLAMA: REINSTALACIÓN</p>	<p>TRIBUNAL ESTATAL DE CONCILIACIÓN Y ARBITRAJE</p>	<p>DESAHOGO DE PRUEBAS</p>

276	JUIICIO LABORAL	<p>581/2015/M6 ACTOR: MENDOZA OLEA JUAN CARLOS OCTAVIO ABOGADO: LIC. ANTONIO QUETZATCOATL MÁRQUEZ SANTOS VS H. AYUNTAMIENTO S.L.P. ACCIÓN PRINCIPAL QUE RECLAMA: REINTALACIÓN</p>	<p>TRIBUNAL ESTATAL DE CONCILIACIÓN Y ARBITRAJE</p>	<p>DESAHOGO DE PRUEBAS</p>
277	JUIICIO LABORAL	<p>598/2016/M-4 ACTOR: MATA RODRIGUEZ RAUL ABOGADO: LIC. CRUZ DONJUAN VÁQUEZ VS H. AYUNTAMIENTO Y/O MUNICIPIO S.L.P. ACCIÓN PRINCIPAL QUE RECLAMA: INDEMNIZACIÓN CONSTITUCIONAL</p>	<p>TRIBUNAL ESTATAL DE CONCILIACIÓN Y ARBITRAJE</p>	<p>DESAHOGO DE PRUEBAS</p>
278	JUIICIO LABORAL	<p>601/2016/M-1 ACTOR: CASTILLO TAPIA MIGUEL. ABOGADO: EVANGELINA DEL ANGEL ARENAS. VS. H.AYUNTAMIENTO DE S.L.P. ACCION PRINCIPAL QUE RECLAMA: INDEMNIZACION CONSTITUCIONAL Y PRESTACIONES.</p>	<p>TRIBUNAL DE CONCILIACION Y ARBITRAJE</p>	<p>AUDIENCIA INICIAL</p>

279	JUICIO LABORAL	<p>61/2017/M-1 ACTORA: ERIKA PATRICIA TRISTAN JUAREZ ABOGADO: RAMON RAMIREZ PALOMO VS. H. AYUNTAMIENTO DE SAN LUIS POTOSI ACCION PRINCIPAL QUE RECLAMA: REINSTALACION</p>	<p>TRIBUNAL ESTATAL DE CONCILIACION Y ARBITRAJE</p>	AUDIENCIA INICIAL
280	JUICIO LABORAL	<p>611/2016/M-6 ACTOR.- RODRIGUEZ PEDROZA LAZARO ABOGADO:MIGUEL MEAVE FLORES VS. H. AYUNTAMIENTO DE S.L.P. ACCION PRINCIPAL QUE RECLAMA: REINSTALACION</p>	<p>TRIBUNAL ESTATAL DE CONCILIACION Y ARBITRAJE</p>	DESAHOGO DE PRUEBAS
281	JUICIO LABORAL	<p>622/2016/M-2 ACTOR.- MARIA VICTORIA FLORES SIERRA ABOGADO: LIC. JOSE DE JESUS PACHECO RODRIGUEZ VS. AYUNTAMIENTO DE S.L.P. DIR. DESARROLLO SOCIAL ACCION PRINCIPAL QUE RECLAMA: REINSTALACION.</p>	<p>TRIBUNAL ESTATAL DE CONCILIACION Y ARBITRAJE</p>	DESAHOGO DE PRUEBAS

282	JUICIO LABORAL	<p>623/2016/M-3 ACTOR: FLORES HERNANDEZ DINORAH. ABOGADO: EMANUEL ALEJANDRO TORRES MONTEJANO VS. H. AYUNTAMIENTO DE S.L.P. ACCION PRINCIPAL QUE RECLAMA: REINSTALACION.</p>	TRIBUNAL DE CONCILIACION Y ARBITRAJE	DESAHOGO DE PRUEBAS
283	JUICIO LABORAL	<p>626/2016/M5 ACTOR.- HERNANDEZ SILVA RICARDO ABOGADO.- HAYRO OMAR LEYVA ROMERO VS H. AYUNTAMIENTO S.L.P. ACCION PRINCIPAL QUE RECLAMA: REINSTALACION</p>	TRIBUNAL ESTATAL DE CONCILIACION Y ARBITRAJE	DESAHOGO DE PRUEBAS
284	JUICIO LABORAL	<p>65/2014/M-3 ACTOR: LÓPEZ LEYVA CAROLINA VS AYUNTAMIENTO DE S. L. P., OFICIAL MAYOR, COORDINACIÓN DE RECURSOS HUMANOS ACCION PRINCIPAL QUE RECLAMA: DIFERENCIAS SALARIALES</p>	TRIBUNAL ESTATAL DE CONCILIACIÓN Y ARBITRAJE	PROYECTO DE LAUDO

285	JUICIO LABORAL	<p>655/2016/M-1 ACTOR: ZUMAYA RIVERA ALEJANDRA ABOGADO.- LIC. ENRIQUE RUBEN CHAVEZ GUERRERO Y OTROS ABOGADOS . Vs. AYUNTAMIENTO S.L.P. ACCIÓN PRINCIPAL QUE RECLAMA: REINSTALACIÓN</p>	<p>TRIBUNAL ESTATAL DE CONCILIACIÓN Y ARBITRAJE</p>	<p>DESAHOGO DE PRUEBAS</p>
286	JUICIO LABORAL	<p>66/2014/M-6 ACTOR: LÓPEZ LEYVA CAROLINA ABOGADO: ERIKA DEL ROSARIO GOMEZ SANCHEZ VS H. AYUNTAMIENTO DE S. L. P. OFICIAL MAYOR, COORDINACIÓN DE RECURSOS HUMANOS ACCION PRINCIPAL QUE RECLAMA: PAGO DE QUINQUENIO</p>	<p>TRIBUNAL ESTATAL DE CONCILIACIÓN Y ARBITRAJE</p>	<p>AUDIENCIA INICIAL</p>
287	JUICIO LABORAL	<p>663/2010/M-1 ACTOR: DIAZ IZETA EDUARDO. ABOGADO: MARCO ANTONIO IBARRA SANCHEZ VS. H.AYUNTAMIENTO DE S.L.P. ACCION PRINCIPAL QUE RECLAMA: REINSTALACION.</p>	<p>TRIBUNAL DE CONCILIACION Y ARBITRAJE</p>	<p>DESAHOGO DE PRUEBAS</p>

288	JUICIO LABORAL	<p>67/2017/M-1 ACTOR: VIANEY MENDOZA AGUILAR ABOGADO: ERASMO VAZQUEZ ALMENDAREZ VS H. AYUNTAMIENTO DE SAN LUIS POTOSÍ ACCIÓN PRINCIPAL QUE RECLAMA: REINSTALACIÓN</p>	<p>TRIBUNAL ESTATAL DE CONCILIACION Y ARBITRAJE</p>	<p>DESAHOGO DE PRUEBAS</p>
289	JUICIO LABORAL	<p>675/2016/M4 ACTOR: MARÍA DEL CARMEN CAMACHO MARTÍNEZ ABOGADO: LUIS ANTONIO DORANTES VS H. AYUNTAMIENTO. ACCION PRINCIPAL QUE RECLAMA: INDEMNIZACION</p>	<p>TRIBUNAL ESTATAL DE CONCILIACIÓN Y ARBITRAJE</p>	<p>EN RESERVA DE CALIFICACIÓN DE PRUEBAS</p>
290	JUICIO LABORAL	<p>682/2016/M5 ACTOR: ANGELES CASTRO EDGAR MAXIMO ABOGADO: FRANCISCO IRAM ATALA DEWEY VS H. AYUNTAMIENTO DE S.L.P. ACCION PRINCIPAL QUE RECLAMA: PRESTACIONES PROPORCIONALES</p>	<p>TRIBUNAL ESTATAL DE CONCILIACIÓN Y ARBITRAJE</p>	<p>PROYECTO DE LAUDO</p>

291	JUICIO LABORAL	<p>683/2016/M-6 ACTOR: JORGE CHAVEZ GODINEZ ABOGADO: JUAN OLAI MARTINEZ VS H. AYUNTAMIENTO S. L. P. ACCION PRINCIPAL QUE RECLAMA: PRESTACIONES PROPORCIONALES</p>	<p>TRIBUNAL ESTATAL DE CONCILIACIÓN Y ARBITRAJE</p>	<p>PROYECTO DE LAUDO</p>
292	JUICIO LABORAL	<p>686/2016/M3 ACTOR: JOSÉ ANGEL TREJO ABOGADO: LIC. JUAN DE DIOS FLORES HERNÁNDEZ VS AYUNTAMIENTO S.L.P. PRESIDENTE MUNICIPAL Y OTROS DEMANDADOS ACCION PRINCIPAL QUE RECLAMA: INDEMNIZACIÓN</p>	<p>TRIBUNAL ESTATAL DE CONCILIACIÓN Y ARBITRAJE</p>	<p>DESAHO DE PRUEBAS</p>
293	JUICIO LABORAL	<p>687/2014/M-6. ACTOR: LARA FLORES MARIO ABOGADO: LIC. JUAN CARLOS ORTA PIÑA VS. H. AYUNTAMIENTO S.L.P. Y OTROS ACCION PRINCIPAL QUE RECLAMA: REINSTALACIÓN.</p>	<p>TRIBUNAL ESTATAL DE CONCILIACIÓN Y ARBITRAJE</p>	<p>PROYECTO DE LAUDO</p>

<p>294</p>	<p>JUICIO LABORAL</p>	<p>691/2013/M-3 ACTOR: BRAVO RANGEL CUAUHTÉMOC VS ABOGADO: H. AYUNTAMIENTO DE S. L. P. PRESIDENTE MUNICIPAL PRIMER SINDICO MUNICIPAL SECRETARIO GENERAL OFICIALIA MAYOR ACCION PRINCIPAL QUE RECLAMA: REINSTALACIÓN</p>	<p>TRIBUNAL ESTATAL DE CONCILIACIÓN Y ARBITRAJE</p>	<p>PROYECTO DE LAUDO</p>
<p>295</p>	<p>JUICIO LABORAL</p>	<p>693/2016/M-4 ACTOR: JOSE ALFREDO VAZQUEZ LUCIO VS H. AYUNTAMIENTO DE SAN LUIS POTOSÍ, DIRECCIÓN DE ECOLOGÍA Y ASEO PÚBLICO, DIRECCIÓN DE RECURSOS HUMANOS. ACCIÓN PRINCIPAL QUE RECLAMA: REINSTALACIÓN</p>	<p>TRIBUNAL ESTATAL DE CONCILIACION Y ARBITRAJE</p>	<p>EN RESERVA DE CALIFICACIÓN DE PRUEBAS</p>
<p>296</p>	<p>JUICIO LABORAL</p>	<p>701/2014/M-4 ACTOR:OVIEDO MARTINEZ ROSA MARIA ABOGADO: FRANCISCA GOMEZ BRAVO VS. H. AYUNTAMIENTO DE S.L.P. ACCIÓN PRINCIPAL QUE RECLAMA: REINSTALACIÓN</p>	<p>TRIBUNAL DE CONCILIACION Y ARBITRAJE</p>	<p>DESAHOGO DE PRUEBAS</p>

297	JUICIO LABORAL	<p>701/2016/M6 ACTORA: JUÁREZ ROMERO MARGARITA ABOGADO: LIC. DANIEL ALBERTO SOLIS CABRERO VS AYUNTAMIENTO S.L.P. OFICIALIA MAYOR ACCIÓN PRINCIPAL QUE RECLAMA: REINSTALACIÓN RECONOCIMIENTO DE ANTIGUEDAD</p>	<p>TRIBUNAL ESTATAL DE CONCILIACIÓN Y ARBITRAJE</p>	<p>DESAHOGO DE PRUEBAS</p>
298	JUICIO LABORAL	<p>702/2016/M1 ACTORA: JUAREZ ROMERO MARIA GUADALUPE ABOGADO: LIC. DANIEL ALBERTO SOLIS CABRERO VS H. AYUNTAMIENTO S.L.P. OFICIALIA MAYOR ACCIÓN PRINCIPAL QUE RECLAMA: REINSTALACIÓN RECONOCIMIENTO DE ANTIGUEDAD</p>	<p>TRIBUNAL ESTATAL DE CONCILIACIÓN Y ARBITRAJE</p>	<p>DESAHOGO DE PRUEBAS</p>
299	JUICIO LABORAL	<p>703/2016/M2 ACTORA: MENDOZA ROCHA MARIA DEL CARMEN ABOGADO: LIC. DANIEL ALBERTO SOLIS CABRERO VS AYUNTAMIENTO, S.L.P. OFICIALIA MAYOR ACCIÓN PRINCIPAL QUE RECLAMA: REINSTALACION RECONOCIMIENTO COMO TRABAJADOR DE BASE.</p>	<p>TRIBUNAL ESTATAL DE CONCILIACIÓN Y ARBITRAJE</p>	<p>DESAHOGO DE PRUEBAS</p>

300	JUICIO LABORAL	<p>704/2016/M-3 ACTOR: JIMENEZ TORREZ ROSA ANGELICA ABOGADO: LIC. ADRIANA ARELLANO ACOSTA Y OTRO ABOGADO VS AYUNTAMIENTO S.L.P. RESPONSABLE DE LA FUENTE DE TRABAJO ACCIÓN PRINCIPAL QUE RECLAMA: REINSTALACIÓN</p>	<p>TRIBUNAL ESTATAL DE CONCILIACIÓN Y ARBITRAJE</p>	ALEGATOS
301	JUICIO LABORAL	<p>706/2016/M5 ACTOR: MARTHA EDITH MENDOZA PIÑA ABOGADO: SERGIO NAVARRO CONTRERAS VS H. AYUNTAMIENTO DE SAN LUIS POTOSI ACCION PRINCIPAL QUE RECLAMA: REINSTALACION E INDEMNIZACION</p>	<p>TRIBUNAL ESTATAL DE CONCILIACIÓN Y ARBITRAJE</p>	DESAHOGO DE PRUEBAS
302	JUICIO LABORAL	<p>709/2016/M2 ACTOR: BRENDA ESMERALDA TOLEDO CORONADO ABOGADO: GILBERTO FUENTES INFANTE. VS H. AYUNTAMIENTO DE S. L. P. ACCION PRINCIPAL QUE RECLAMA: REINSTALACION</p>	<p>TRIBUNAL ESTATAL DE CONCILIACIÓN Y ARBITRAJE</p>	DESAHOGO DE PRUEBAS

303	JUICIO LABORAL	<p>71/2013/M-5 ACTORA: PEREZ CRUZ MA IRMA ABOGADO: LIC. HAYRO OMAR LEYVA ROMERO VS H. AYUNTAMIENTO S.L.P ACCIÓN PRINCIPAL QUE RECLAMA: INDEMNIZACION</p>	<p>TRIBUNAL ESTATAL DE CONCILIACION Y ARBITRAJE</p>	<p>EN VIAS DE CUMPLIMENTACION A EJECUTORIA DE AMPARO</p>
304	DECLARACION DE BENEFICIARIOS	<p>710/2013/D.B-3 ACTOR: MORENO OVALLE MARIA EUSEBIA. ABOGADO: PROCURADURIA VS. H.AYUNTAMIENTO DE S.L.P. ACCION PRINCIPAL QUE RECLAMA: PENSION POR VIUDEZ</p>	<p>TRIBUNAL DE CONCILIACION Y ARBITRAJE</p>	<p>AUDIENCIA INICIAL</p>
305	JUICIO LABORAL	<p>710/2013/DB-3. ACTOR: MORENO OVALLE MARIA EUSEBIA ABOGADO: LIC. JUAN CARLOS ORTA PIÑA VS. AYUNTAMIENTO DE S.L.P. DECLARACION DE BENEFICIARIOS.</p>	<p>TRIBUNAL ESTATAL DE CONCILIACIÓN Y ARBITRAJE</p>	<p>AUDIENCIA INICIAL</p>

306	JUICIO LABORAL	<p>713/2011/DB4 ACTORA: SANTANA MARTINEZ JACINTA ABOGADO: LIC. JUAN CARLOS ORTA PIÑA Y OTROS ABOGADOS VS H. AYUNTAMIENTO, S.L.P. ACCIÓN PRINCIPAL QUE RECLAMA: PAGO DE PRESTACIONES ECONÓMICAS</p>	<p>TRIBUNAL ESTATAL DE CONCILIACIÓN Y ARBITRAJE</p>	<p>CONTINUACION DE AUDIENCIA INICIAL</p>
307	JUICIO LABORAL	<p>715/2014/M-3 ACTOR: AGUILAR MUÑOZ ENRIQUE SALVADOR ABOGADO: ENRIQUE ESPINO RAMIREZ VS AYUNTAMIENTO DE SAN LUIS POTOSI, RESPONSABLE DE FUENTE DE TRABAJO, DIRECTOR GENERAL DE SEGURIDAD PÚBLICA MUNICIPAL ACCIÓN PRINCIPAL QUE RECLAMA: REINSTALACIÓN</p>	<p>TRIBUNAL ESTATAL DE CONCILIACIÓN Y ARBITRAJE</p>	<p>PROYECTO DE LAUDO</p>
308	JUICIO LABORAL	<p>72/2017/M-6 ACTOR: DÍAZ DE LEÓN GALVÁN ELISIE DE LA CONCEPCIÓN ABOGADO: LIC. HUGO CESAR DÍAZ CAMACHO VS H. AYUNTAMIENTO DE S.L.P., OFICIALIA MAYOR ACCIÓN PRINCIPAL QUE RECLAMA: REINSTALACION</p>	<p>TRIBUNAL ESTATAL DE CONCILIACIÓN Y ARBITRAJE</p>	<p>RESERVA DE CALIFICACION DE PRUEBAS</p>

309	JUICIO LABORAL	<p>721/2013/M5 ACTOR: HUERTA AMAYA EDITH GRISELDA ABOGADO: LIC. LUIS ANTONIO SANCHEZ MORALES VS. H. AYUNTAMIENTO DE S.L.P ACCIÓN PRINCIPAL QUE RECLAMA: REINSTALACION</p>	<p>TRIBUNAL ESTATAL DE CONCILIACIÓN Y ARBITRAJE</p>	<p>LAUDO ABSOLUTORIO SUBJUDICE</p>
310	JUICIO LABORAL	<p>729/2016/M-4 ACTOR.- KARLA SUZETTE STACK GARCIA ABOGADO: MARIA ANDREA MONTELLANO ITURRALDE VS. H. AYUNTAMIENTO DE S.L.P. Y OTROS ACCIÓN PRINCIPAL QUE RECLAMA: REINSTALACIÓN</p>	<p>TRIBUNAL ESTATAL DE CONCILIACIÓN Y ARBITRAJE</p>	<p>DESAHOGO DE PRUEBAS</p>
311	JUICIO LABORAL	<p>743/2016/M-5 ACTOR: MARCO ANTONIO FERRETIZ LARA ABOGADO: GILBERTO FUENTES INFANTE VS H. AYUNTAMIENTO DE S. L. P. ACCION PRINCIPAL QUE RECLAMA: REINSTALACION Y ACCESORIAS</p>	<p>TRIBUNAL ESTATAL DE CONCILIACIÓN Y ARBITRAJE</p>	<p>DESAHOGO DE PRUEBAS</p>

312	JUICIO LABORAL	<p>745/2015/M6 ACTOR: LUNA MORENO MARIA DEL CARMEN ABOGADOS: LIC. ENRIQUE RUBEN CHAVEZ GUERRERO VS H. AYUNTAMIENTO S.L.P. ACCIÓN PRINCIPAL QUE RECLAMA: INDEMNIZACIÓN CONSTITUCIONAL</p>	<p>TRIBUNAL ESTATAL DE CONCILIACIÓN Y ARBITRAJE</p>	<p>PROYECTO DE LAUDO</p>
313	JUICIO LABORAL	<p>755/2013/M-3 ACTOR: RIVERA GUTIERREZ MARCO AURELIO ABOGADO: LIC. JORGE ALFREDO DE LA VEGA CUEVAS VS. AYUNTAMIENTO DE S.L.P. ACCIÓN PRINCIPAL QUE RECLAMA: REINSTALACION, INDEMNIZACION CONSTITUCIONAL</p>	<p>TRIBUNAL ESTATAL DE CONCILIACIÓN Y ARBITRAJE</p>	<p>LAUDO ABSOLUTORIO SUBJUDICE</p>
314	JUICIO LABORAL	<p>763/2016/M-2 ACTOR: MIGUEL ANGEL SANTOYO LIMON ABOGADO: IGNACIO AGUILAR DE LA TORRE VS H. AYUNTAMIENTO, PRESIDENCIA, RECURSOS HUMANOS, PROTECCIÓN CIVIL ACCIÓN PRINCIPAL QUE RECLAMA: REINSTALACION</p>	<p>TRIBUNAL ESTATAL DE CONCILIACIÓN Y ARBITRAJE</p>	<p>PROYECTO DE LAUDO</p>

315	JUICIO LABORAL	<p>763/2016/M-2 ACTOR: STACK GARCIA KARLA SUZETTE. ABOGADO: MARIA ANDREA MONTELLANO ITURRALDE. VS. AYUNTAMIENTO DE S.L.P. ACCION PRINCIPAL QUE RECLAMA: INDEMINIZACION Y PRESTACIONES</p>	<p>TRIBUNAL DE CONCILIACION Y ARBITRAJE</p>	<p>DESAHOGO DE PRUEBAS</p>
316	JUICIO LABORAL	<p>767/2010/M-1 ACTOR: MORALES GOMEZ ARMANDO Y MORELOS PAULIN OMAR ALEJANDRO ABOGADO.- JUSTINO BLAS RODRIGUEZ OLVERA Y OTROS. VS. AYUNTAMIENTO DE S.L.P. ACCION PRINCIPAL QUE RECLAMA: REINSTALACION</p>	<p>TRIBUNAL ESTATAL DE CONCILIACION Y ARBITRAJE</p>	<p>LAUDO ABSOLUTORIO SUBJUDICE</p>
317	JUICIO LABORAL	<p>77/2017/M-1 ACTOR: SEGURA CUEVAS LORENA. ABOGADO: IRIS LIZBETH JIMENEZ ALEMAN. VS. H.AYUNTAMIENTO DE S.L.P. ACCION PRINCIPAL QUE RECLAMA: REINSTALACION.</p>	<p>TRIBUNAL DE CONCILIACION Y ARBITRAJE</p>	<p>DESAHOGO DE PRUEBAS</p>

318	JUICIO LABORAL	<p>770/2016/M3 ACTOR: SIERRA DAVALOS EUSTASIO ABOGADO: LIC. JUVENTINO CUEVAS LEIJA VS AYUNTAMIENTO DE SAN LUIS POTOSI ACCIÓN PRINCIPAL QUE RECLAMA: REINSTALACIÓN</p>	<p>TRIBUNAL ESTATAL DE CONCILIACIÓN Y ARBITRAJE</p>	<p>DESAHOGO DE PRUEBAS</p>
319	JUICIO LABORAL	<p>772/2014/E-1 ACTOR: LINETH ANTA LOPEZ ABOGADO.- LIC.JAVIER AVILA CALVILLO Vs. AYUNTAMIENTO S.L.P. ACCIÓN PRINCIPAL QUE RECLAMA: INDEMNIZACIÓN CONSTITUCION</p>	<p>TRIBUNAL ESTATAL DE CONCILIACIÓN Y ARBITRAJE</p>	<p>DESAHOGO DE PRUEBAS</p>
320	JUICIO LABORAL	<p>774/2013/M-1 ACTOR.- RICAREDO COMPEAN MARTIN ABOGADO.- MA. DE LA LUZ ISLAS MORENO Vs. AYUNTAMIENTO S.L.P. ACCIÓN PRINCIPAL QUE RECLAMA: REINSTALACIÓN.</p>	<p>TRIBUNAL ESTATAL DE CONCILIACIÓN Y ARBITRAJE</p>	<p>DESAHOGO DE PRUEBAS</p>

321	JUICIO LABORAL	<p>774/2016/M-6 ACTOR: RENE PEREZ MEDINA ABOGADO: GERARDO GRANDE RIVERA VS. H. AYUNTAMIENTO DE S.L.P. ACCION PRINCIPAL QUE RECLAMA: INDEMNIZACION CONSTITUCIONAL</p>	<p>TRIBUNAL ESTATAL DE CONCILIACIÓN Y ARBITRAJE</p>	<p>DESAHOGO DE PRUEBAS</p>
322	JUICIO LABORAL	<p>775/2016/M1 ACTOR: ANA ISABEL RECIO LARA ABOGADO: HECTOR ARMANDO RAMIREZ MELENDEZ VS H. AYUNTAMIENTO DE S. L. P. ACCION PRINCIPAL QUE RECLAMA: REINSTALACION, E INDEMNIZACION CONSTITUCIONAL</p>	<p>TRIBUNAL ESTATAL DE CONCILIACIÓN Y ARBITRAJE</p>	<p>CONTINUACION DE AUDIENCIA INICIAL</p>
323	JUICIO LABORAL	<p>776/2015/M-1 ACTOR: MORENO HERNANDEZ MARIA DE LUZ ABOGADO: LIC. ALEJANDRO DELGADO OLIVARES Y OTRA VS H. AYUNTAMIENTO S.L.P DESARROLLO SOCIAL ACCION PRINCIPAL QUE RECLAMA: INDEMNIZACION CONSTITUCIONAL</p>	<p>TRIBUNAL ESTATAL DE CONCILIACIÓN Y ARBITRAJE</p>	<p>SE DECLARO PROCEDENTE INCIDENTE DE NULIDAD DE ACTUACIONES PROMOVIDO POR LA PARTE DEMANDADA DESAHOGO DE PRUEBAS</p>

324	JUICIO LABORAL	<p>785/2015/M5 ACTOR.- SONIA GALLARDO NAVA ABOGADO: LIC. GILBERTO FUENTES INFANTE VS H. AYUNTAMIENTO DE S.L.P. ACCIÓN PRINCIPAL QUE RECLAMA: REINSTALACION</p>	<p>TRIBUNAL ESTATAL DE CONCILIACION Y ARBITRAJE</p>	<p>PROYECTO DE LAUDO</p>
325	JUICIO LABORAL	<p>791/2013/M-1 ACTOR: PEREZ ARRELLANO LEON ABOGADO.- LIC.FLORENCIO RAMOS RANGEL. Vs. AYUNTAMIENTO S.L.P. ACCIÓN PRINCIPAL QUE RECLAMA: 1.- REINSTALACIÓN 2.- SALARIOS CAIDOS</p>	<p>TRIBUNAL ESTATAL DE CONCILIACIÓN Y ARBITRAJE</p>	<p>LAUDO ABSOLUTORIO SUBJUDICE</p>
326	JUICIO LABORAL	<p>796/2009/M-1. ACTOR: SALAS GAYTAN MARIBEL. ABOGADO: LIC.RAUL CASTILLO VS H. AYUNTAMIENTO DE S.L.P. ACCION PRINCIPAL QUE RECLAMA: REINSTALACION.</p>	<p>TRIBUNAL ESTATAL DE CONCILIACIÓN Y ARBITRAJE</p>	<p>EJECUCION DE LAUDO</p>

327	JUICIO LABORAL	<p>800/2016/M-3 ACTOR: CERDA VELAZQUEZ CARLOS EDUARDO ABOGADO: LIC. ENRIQUE RÚBEN CHÁVEZ GUERRERO VS H. AYUNTAMIENTO, S.L.P. ACCIÓN PRINCIPAL QUE RECLAMA: REINSTALACIÓN</p>	<p>TRIBUNAL ESTATAL DE CONCILIACIÓN Y ARBITRAJE</p>	<p>CONTINUACION DE AUDIENCIA INICIAL</p>
328	JUICIO LABORAL	<p>811/2013/M-4 ACTOR: MORALES MORALES KARINA LUCIA. ABOGADO: GASTON GAMEZ MERAZ VS H. AYUNTAMIENTO S. L P. ACCION PRINCIPAL QUE RECLAMA: REINSTALACION</p>	<p>TRIBUNAL ESTATAL DE CONCILIACIÓN Y ARBITRAJE</p>	<p>DESAHOGO DE PRUEBAS</p>
329	JUICIO LABORAL	<p>812/2013/M5 ACTOR.- INIGUEZ MEDINA OCTAVIO ABOGADO.- GILBERTO FUENTES INFANTE VS H. AYUNTAMIENTO DE S.L.P. ACCIÓN PRINCIPAL QUE RECLAMA: INDEMNIZACION</p>	<p>TRIBUNAL ESTATAL DE CONCILIACION Y ARBITRAJE</p>	<p>LAUDO ABSOLUTORIO SUBJUDICE</p>

330	JUICIO LABORAL	<p>813/2014/M2 ACTOR: CRUZ HERNÁNDEZ BRENDA ABOGADOS: LIC'S. EMANUEL ALEJANDRO TORRES MONTEJADO Y MARÍA SOLEDAD BRAVO BRAVO Vs ACCIÓN PRINCIPAL QUE RECLAMA: AYUNTAMIENTO S.L.P. INDEMNIZACIÓN CONSTITUCIONAL</p>	TRIBUNAL ESTATAL DE CONCILIACIÓN Y ARBITRAJE	LAUDO ABSOLUTORIO SUBJUDICE
331	JUICIO LABORAL	<p>819/2016/DB3 ACTOR: MARIA ANTONIA HERNANDEZ LAGUNILLA / PEDRO LARA MEXQUITIC VS. H.AYUNTAMIENTO, S.L.P. ACCION PRINCIPAL QUE RECLAMA: INDEMNIZACION</p>	TRIBUNAL ESTATAL DE CONCILIACION Y ARBITRAJE	AUDIENCIA INICIAL
332	JUICIO LABORAL	<p>82/2017/M-4 ACTOR: BRIGIDO ALMAGUER OJEDA ABOGADO: ALFONSO MARTÍN MAGAÑA AGUILAR. VS H. AYUNTAMIENTO DE SAN LUIS POTOSÍ, PRESIDENTE MUNICIPAL, SINDICATURA, DIRECCIÓN DE COMERCIO, OFICIALIA MAYOR, DIRECCIÓN DE RECURSOS HUMANOS Y SECRETARÍA GENERAL. ACCIÓN PRINCIPAL QUE RECLAMA: RECONOCIMIENTO DE ANTIGÜEDAD, REINSTALACIÓN</p>	TRIBUNAL ESTATAL DE CONCILIACION Y ARBITRAJE	CONVENIO POR PAGAR

333	JUICIO LABORAL	<p>823/2016/M-1 ACTOR: SILVA RODRIGIEZ GENOVEVA VIRIDIANA. ABOGADO: JAIME LUIS PINA MIRANDA. VS. H. AYUNTAMIENTO DE S.L.P. ACCION PRINCIPAL QUE RECLAMA: REINSTALACION.</p>	TRIBUNAL DE CONCILIACION Y ARBITRAJE	DESAHOGO DE PRUEBAS
334	JUICIO LABORAL	<p>826/2016/M-2 ACTOR: FRANCISCO JAVIER AGUILAR GARCIA. ABOGADO: AMADEO VILLANUEVA VS. H. AYUNTAMIENTO S. L. P., PRESIDENCIA. ACCION PRINCIPAL QUE RECLAMA: REINSTALACION</p>	TRIBUNAL ESTATAL DE CONCILIACION Y ARBITRAJE	RESERVA DE CALIFICACION DE PRUEBAS
335	JUICIO LABORAL	<p>828/2015/M-1. ACTOR: EDUARDO DIAZ IZETA ABOGADO: MARCO ANTONIO IBARRA SANCHEZ. VS. AYUNTAMIENTO DE S.L.P. ACCION PRINCIPAL QUE RECLAMA: REINSTALACION</p>	TRIBUNAL ESTATAL DE CONCILIACION Y ARBITRAJE	DESAHOGO DE PRUEBAS

336	JUICIO LABORAL	<p>829/2015/M-2. ACTOR: SILVA FAZ JUAN CARLOS ABOGADO: LIC. RÚBEN SALDAÑA RODRÍGUEZ Y OTROS ABOGADOS VS AYUNTAMIENTO DE SAN LUIS POTOSÍ, S.L.P. DELEGACION DE BOCAS, S.L.P. Y FUENTE DE TRABAJO ACCIÓN PRINCIPAL QUE RECLAMA: REINSTALACION</p>	<p>TRIBUNAL ESTATAL DE CONCILIACIÓN Y ARBITRAJE</p>	<p>DESAHOGO DE PRUEBAS</p>
337	JUICIO LABORAL	<p>83/2017/M-1 ACTOR: GRACIELA GARCÍA JALOMO ABOGADO: SERGIO NAVARRO CONTRERAS VS H. AYUNTAMIENTO DE SAN LUIS POTOSÍ, GILDARDO CASTAÑEDA MORENO ACCIÓN PRINCIPAL QUE RECLAMA: REINSTALACIÓN</p>	<p>TRIBUNAL ESTATAL DE CONCILIACIÓN Y ARBITRAJE</p>	<p>CONTINUACION DE AUDIENCIA INICIAL</p>
338	JUICIO LABORAL	<p>830/2015/M3 ACTOR.- SANCHEZ IBARRA ROSENDO ABOGADO: RÚBEN SALDAÑA RODRIGUEZ VS. H. AYUNTAMIENTO DE S.L.P. Y OTROS ACCIÓN PRINCIPAL QUE RECLAMA: REINSTALACIÓN</p>	<p>TRIBUNAL ESTATAL DE CONCILIACIÓN Y ARBITRAJE</p>	<p>DESAHOGO DE PRUEBAS</p>

342	JUICIO LABORAL	<p>835/2015/M-2. ACTOR: LEONCIO GAMEZ SAUCEDO ABOGADO LIC. RUBEN SALDAÑA RODRIGUEZ VS. AYUNTAMIENTO DE S.L.P. DELEGACION DE BOCAS ACCIÓN PRINCIPAL QUE RECLAMA: REINSTALACION</p>	<p>TRIBUNAL ESTATAL DE CONCILIACIÓN Y ARBITRAJE</p>	<p>PROYETO DE LAUDO</p>
343	JUICIO LABORAL	<p>838/2016/M-6 ACTOR: LLANAS REYNA RICARDO EMMANUEL ABOGADO: LIC. GILBERTO FUENTES INFANTE VS. H. AYUNTAMIENTO S.L.P. ACCIÓN PRINCIPAL QUE RECLAMA: REINSTALACIÓN</p>	<p>TRIBUNAL ESTATAL DE CONCILIACIÓN Y ARBITRAJE</p>	<p>DESAHOGO DE PRUEBAS</p>
344	JUICIO LABORAL	<p>84/2017/M-6 ACTOR: GARCIA COLMENERO ANA LAURA. ABOGADO: MARIA DE JESUS PUNTE SAUCEDO. VS. H. AYUNTAMIENTO DE S.L.P. ACCION PRINCIPAL: REINSTLACION</p>	<p>TRIBUNAL ESTATAL DE CONCILIACION Y ARBITRAJE</p>	<p>DESAHOGO DE PRUEBAS</p>

345	JUICIO LABORAL	<p>842/2016/M4 ACTOR: TOBIAS CAMPOS LUCÍA ELENA ABOGADO: LIC. MIGUEL ÁNGEL CORONADO TENORIO VS H. AYUNTAMIENTO S.L.P. ACCIÓN PRINCIPAL QUE RECLAMA: REINSTALACIÓN</p>	<p>TRIBUNAL ESTATAL DE CONCILIACIÓN Y ARBITRAJE</p>	<p>CONTINUACION DE AUDIENCIA INICIAL</p>
346	JUICIO LABORAL	<p>846/2016/M-5 ACTOR: TANIA GONZALEZ PARDO. VS H. AYUNTAMIENTO. ABOGADO: GILBERTO FUENTES INFANTE ACCION PRINCIPAL QUE RECLAMA: REINSTALACION</p>	<p>TRIBUNAL ESTATAL DE CONCILIACIÓN Y ARBITRAJE</p>	<p>DESAHOGO DE PRUEBAS</p>
347	JUICIO LABORAL	<p>847/2015/M-3 ACTOR: ALONSO ESCOBEDO TOMAS ABOGADO: LIC.SALVADOR DAVALOS HERNANDEZ VS. AYUNTAMIENTO DE S.L.P. ACCIÓN PRINCIPAL QUE RECLAMA: REINSTALACIÓN.</p>	<p>TRIBUNAL ESTATAL DE CONCILIACIÓN Y ARBITRAJE</p>	<p>ALEGATOS</p>

348	JUICIO LABORAL	<p>848/2016/M-1 ACTOR: GILBERTO GALLEGOS RAMOS ABOGADO: GILBERTO FUENTES INFANTE VS H. AYUNTAMIENTO DE S. L. P. ACCION PRINCIPAL QUE RECLAMA: REINSTALACIÓN</p>	<p>TRIBUNAL ESTATAL DE CONCILIACIÓN Y ARBITRAJE</p>	<p>EN RESERVA DE CALIFICACION DE PRUEBAS</p>
349	JUICIO LABORAL	<p>849/2016/M-2 ACTOR: GLORIA AGUILAR ESPINOZA. ABOGADO: VICTOR EMANUEL FAJARDO ALVAREZ VS H. AYUNTAMIENTO DE S. L. P. ACCION PRINCIPAL QUE RECLAMA: REINSTALACION</p>	<p>TRIBUNAL ESTATAL DE CONCILIACIÓN Y ARBITRAJE</p>	<p>RESERVA DE CALIFICACION DE PRUEBAS</p>
350	JUICIO LABORAL	<p>853/2016/M-4 ACTOR: SERGIO FELIPE MARIN ESPINOZA ABOGADO: RAÚL GARCIA MARIN VS H. AYUNTAMIENTO DE S. L. P., COMUNICACIÓN SOCIAL ACCION PRINCIPAL QUE RECLAMA: REINSTALACION</p>	<p>TRIBUNAL DE CONCILIACION Y ARBITRAJE</p>	<p>PROYECTO DE LAUDO</p>

351	JUICIO LABORAL	<p>862/2016/M-2 ACTOR: AGUILAR GARCIA FRANCISCO JAVIER ABOGADO: LIC.AMADEO VILLANUEVA LEON VS. AYUNTAMIENTO S.L.P, PRESIDENCIA ACCIÓN PRINCIPAL QUE RECLAMA: REINSTALACION</p>	<p>TRIBUNAL ESTATAL DE CONCILIACIÓN Y ARBITRAJE</p>	<p>EN RESERVA DE CALIFICACION DE PRUEBAS</p>
352	JUICIO LABORAL	<p>87/2017/M-3 ACTOR: MENDEZ DIAZ MARIA DOLORES y OLIVARES OLVERA FRANCISCO JAVIER. ABOGADO: MARIA DE JESUS PUENTE SAUCEDO VS. H.AYUNTAMIENTO DE S.L.P. ACCION PRINCIPAL QUE RECLAMA: REINSTALACION.</p>	<p>TRIBUNAL DE CONCILIACION Y ARBITRAJE</p>	<p>DESAHOGO DE PRUEBAS</p>
353	JUICIO LABORAL	<p>871/2015/M-6 ACTOR: MARTINEZ PARDO OLIVIA ABOGADO: ROBERTO PALACIOS. VS. H. AYUNTAMIENTO DE S.L.P. DIR. DE OBRAS PUB. ACCIÓN PRINCIPAL QUE RECLAMA: INDEMNIZACIÓN.</p>	<p>TRIBUNAL ESTATAL DE CONCILIACIÓN Y ARBITRAJE</p>	<p>DESAHOGO DE PRUEBAS</p>

354	JUICIO LABORAL	<p>875/2015/M-4 ACTOR: RIOS CASTRO MARTA ISABEL ABOGADO: LUIS GERARDO NUÑEZ SANDOVAL VS . H. AYUNTAMIENTO DE SAN LUIS POTOSI. ACCION PRINCIPAL QUE RECLAMA: INDEMNIZACION CONSTITUCIONAL</p>	TRIBUNAL ESTATL DE CONCILIACION Y ARBITRAJE	EN RESERVA CALIFICACION DE PRUEBAS
355	JUICIO LABORAL	<p>885/2016/M-4 ACTOR: SALINAS TORRES GABRIELA YAZMIN ABOGADO: MARCO ANTONIO CORONADO VS. AYUNTAMIENTO DE S.L.P. ACCIÓN PRINCIPAL QUE RECLAMA: REINSTALACIÓN</p>	TRIBUNAL DE CONCILIACION Y ARBITRAJE	DESAHOGO DE PRUEBAS
356	JUICIO LABORAL	<p>888/2016/M1 ACTOR: YULETH BERENICE DURAN BAEZ ABOGADO.- JOSE HOMERO GONZALEZ REYES VS H.AYUNTAMIENTO DE S.L.P ACCIÓN PRINCIPAL QUE RECLAMA: REINSTALACIÓN</p>	TRIBUNAL DE CONCILIACION Y ARBITRAJE	EN RESERVA CALIFICACION DE PRUEBAS

357	JUICIO LABORAL	<p>89/2017/M-5 ACTOR: MONTALVO VALERO XOCHITL ABOGADO: FRANCISCO JAVIER PADILLA MITRE, VS. H.-AYUNTAMIENTO DE S.L.P. ACCION PRINCIPAL QUE RECLAMA: REINSTALACION.</p>	TRIBUNAL DE CONCILIACION Y ARBITRAJE	DESAHOGO DE PRUEBAS
358	JUICIO LABORAL	<p>897/2016/M-4 ACTOR: ALEJANDRA RODRIGUEZ LOPEZ. VS H. AYUNTAMIENTO, PRESIDENCIA, OFIC. MAYOR. ABOGADO: ALMA DELIA DUQUE ACCION PRINCIPAL QUE RECLAMA: REINSTALACION</p>	TRIBUNAL ESTATAL DE CONCILIACION Y ARBITRAJE	DESAHOGO DE PRUEBAS
359	JUICIO LABORAL	<p>899/2016/M-6 ACTOR: ELENA MARTINEZ ARELLANO ABOGADO: EDGAR EMMANUEL MEAVE VS H. AYUNTAMIENTO DE S. L. P., POZOS COORD ADMVO ACCION PRINCIPAL QUE RECLAMA: REINSTALACION</p>	TRIBUNAL ESTATAL DE CONCILIACION Y ARBITRAJE	DESAHOGO DE PRUEBAS

360	JUICIO LABORAL	<p>90/2017/M-6 ACTOR: MARTÍNEZ FLORES ROGELIO ABOGADO: LIC. ALBERTO ARTURO PINAL PINAL VS H. AYUNTAMIENTO DE S.L.P., ACCIÓN PRINCIPAL QUE RECLAMA: REINSTALACION</p>	<p>TRIBUNAL ESTATAL DE CONCILIACIÓN Y ARBITRAJE</p>	<p>RESERVA DE CALIFICACION DE PRUEBAS</p>
361	JUICIO LABORAL	<p>900/2016/M-1 ACTOR.- GONZALEZ ARRIAGA JOSE ENRIQUE ABOGADO: LIC. JOSE MANUEL GONZALEZ AMARO VS. H. AYUNTAMIENTO S.L.P., ACCIÓN PRINCIPAL QUE RECLAMA: REINSTALACION E INDEMNIZACION</p>	<p>TRIBUNAL ESTATAL DE CONCILIACIÓN Y ARBITRAJE</p>	<p>AUDIENCIA INICIAL</p>
362	JUICIO LABORAL	<p>912/2015/M-3 ACTOR: ESTRADA DÁVALOS RAÚL ABOGADO: LIC. EPIGENIO RODRÍGUEZ HERNÁNDEZ Vs AYUNTAMIENTO DE SAN LUIS POTOSÍ CATASTRO MUNICIPAL ACCIÓN PRINCIPAL QUE RECLAMA: REINSTALACIÓN</p>	<p>TRIBUNAL ESTATAL DE CONCILIACIÓN Y ARBITRAJE</p>	<p>DESAHOGO DE PRUEBAS</p>

363	DECLARACION DE BENEFICIARIOS	<p>913/2016/D.B-1 ACTOR: IBANEZ SANCHEZ MARIA LUCAS. ABOGADO: LIC. JUAN CARLOS ORTA VS. AYUNTAMIENTO DE S.L.P. ACCION PRINCIPAL QUE RECLAMA: PRESTACIONES.</p>	TRIBUNAL DE CONCILIACION Y ARBITRAJE	AUDIENCIA INICIAL
364	DECLARACION DE BENEFICIARIOS	<p>913/2016/D.B-1 ACTOR: LOPEZ URESTI ALBERTO GERARDO. ABOGADO: JUAN CARLOS ORTA PIÑA VS. AYUNTAMIENTO DE S.L.P. ACCION PRINCIPAL QUE RECLAMA: PRESTACIONES.</p>	TRIBUNAL DE CONCILIACION Y ARBITRAJE	DESAHOGO DE PRUEBAS
365	JUICIO LABORAL	<p>929/2007/M-1 ACTOR: TELLO MEDINA ENRIQUE JUVENTINO Y ALFONSO MENDOZA HUERTA ABOGADO: RAUL CASTILLO VS H. AYUNTAMIENTO DE S.L.P., ESCUELA PREPARATORIA MUNICIPAL NUEVA GENERACION AC. LA PILA. ACCION PRINCIPAL QUE RECLAMA: PENSIÓN INVALIDEZ.</p>	TRIBUNAL ESTATAL DE CONCILIACIÓN Y ARBITRAJE	EN EJECUCION DE LAUDO

<p>366</p>	<p>JUICIO LABORAL</p>	<p>933/2013/M4 ACTOR: MORENO ALVARADO IVAN ABOGADO: LIC. MARÍA DE JESÚS PUENTE VS H. AYUNTAMIENTO S.L.P. ACCIÓN PRINCIPAL QUE RECLAMA: PENSION POR ORFANDAD y PAGO DE PRESTACIONES ECONÓMICAS</p>	<p>TRIBUNAL ESTATAL DE CONCILIACIÓN Y ARBITRAJE</p>	<p>DESAHOGO DE PRUEBAS</p>
<p>367</p>	<p>JUICIO LABORAL</p>	<p>934/2015/E5 ACTOR: GASPAR MENDEZ RAMIREZ ABOGADO: DANIEL ALBERTO SOLIS CABRERO VS H. AYUNTAMIENTO DE S.L.P Y OFICIALIA MAYOR DIFERENCIA. ACCION PRINCIPAL QUE RECLAMA: NIVELACION DE SALARIO</p>	<p>TRIBUNAL ESTATAL DE CONCILIACION Y ARBITRAJE</p>	<p>DESAHOGO DE PRUEBAS</p>
<p>368</p>	<p>JUICIO LABORAL</p>	<p>935/2015/M-6 ACTORA: MENDOZA ROCHA MARIA DEL CARMEN ABOGADO: LIC. DANIEL ALBERTO SOLIS CABRERO VS AYUNTAMIENTO, S.L.P. OFICIALIA MAYOR ACCIÓN PRINCIPAL QUE RECLAMA: REINSTALACION RECONOCIMIENTO COMO TRABAJADOR DE BASE.</p>	<p>TRIBUNAL ESTATAL DE CONCILIACIÓN Y ARBITRAJE</p>	<p>ARCHIVO</p>

369	JUICIO LABORAL	<p>938/2012/M-2 ACTOR: BARBARA LETICIA CARDOZO VALADEZ ABOGADO: EVA LAURA HERRERA ARENAS VS. AYUNTAMIENTO DE S.L.P. ACCIÓN PRINCIPAL QUE RECLAMA: REINSTALACIÓN</p>	TRIBUNAL DE CONCILIACIÓN Y ARBITRAJE	AUDIENCIA INICIAL
370	JUICIO LABORAL	<p>942/2015/M5 ACTOR: SUSTAITA MENDEZ JUAN ABOGADO: AMALIA GALARZA TORRES VS. H. AYUNTAMIENTO DE S.L.P. Y OTROS ACCIÓN PRINCIPAL QUE RECLAMA: REINSTALACIÓN</p>	TRIBUNAL ESTATAL DE CONCILIACION Y ARBITRAJE	DESAHOGO DE PRUEBAS
371	JUICIO LABORAL	<p>944/2012/M-3 ACTOR.- MEDINA DOMINGUÉZ EDNA CRISTINA ABOGADO - GILBERTO FUENTES INFANTE VS AYUNTAMIENTO DE SAN LUIS POTOSÍ ACCIÓN PRINCIPAL QUE RECLAMA: REINSTALACIÓN</p>	TRIBUNAL ESTATAL DE CONCILIACIÓN Y ARBITRAJE	LAUDO PENDIENTE DE PAGO

372	JUICIO LABORAL	<p>97/2016/M-2 ACTOR: FISCAL BARAJAS MARIA CRISTINA ABOGADO: JORGE A. DE LA VEGA CUEVAS VS AYUNTAMIENTO DE S.L.P. ACCION PRICIPAL QUE RECLAMA: INDEMNIZACION</p>	<p>TRIBUNAL ESTATAL DE CONCILIACIÓN Y ARBITRAJE</p>	<p>LAUDO ABSOLUTORIO SUBJUDICE</p>
373	JUICIO LABORAL	<p>980/2015/M-1 ACTOR: LIÑAN BUSTOS OSCAR EDUARDO. ABOGADO: MARCO ANTONIO MARTINEZ CAMPOS VS. H.AYUNTAMIENTO DE S.L.P. ACCION PRINCIPAL QUE RECLAMA: INDEMNIZACION CONSTITUCIONAL Y PRESTACIONES.</p>	<p>TRIBUNAL DE CONCILIACION Y ARBITRAJE</p>	<p>DESAHOGO DE PRUEBAS</p>
374	JUICIO LABORAL	<p>EXP 108/2017/M-6 ACTOR: DIAZ SOLORZANO OLIVIA GRACIELA ABOGADO: JUAN MANUEL ZAPATA YISHIMA. VS H.AYUNTAMIENTO DE SAN LUIS POTOSI ACCION QUE RECLAMA: REINSTALACION</p>	<p>TRIBUNAL ESTATAL DE CONCILIACION Y ARBITRAJE</p>	<p>DESAHOGO DE PRUEBAS</p>

375	JUIICIO LABORAL	<p>EXP 37/2017/DB-1 ACTOR: LOPEZ URESTI ALBERTO GERARDO ABOGADO: JUAN CARLOS ORTA PIÑA. VS H.AYUNTAMIENTO DE SAN LUIS POTOSI ACCION QUE RECLAMA: DECLARACION DE BENEFICIARIOS</p>	<p>TRIBUNAL ESTATAL DE CONCILIACION Y ARBITRAJE</p>	<p>AUDIENCIA INICIAL</p>
376	JUIICIO LABORAL	<p>347/2013/M-2 ACTOR: CELESTINO SALDAÑA ULISES ABOGADO: JORGE A. DE LA CUEVA VEGA VS H. AYUNTAMIENTO DE S. L. P. ACCION PRINCIPAL QUE RECLAMA: REINSTALACION</p>	<p>TRIBUNAL DE CONCILIACION Y ARBITRAJE</p>	<p>DESAHOGO DE PRUEBAS</p>
377	JUIICIO LABORAL	<p>682/2013/M4 ACTOR: ANGUIANO BARAJAS JOSE MANUEL ABOGADO: ERIKA DEL ROSARIO GOMEZ SANCHEZ VS H. AYUNTAMIENTO DE S. L. P. ACCION PRINCIPAL QUE RECLAMA: REINSTALACION</p>	<p>TRIBUNAL ESTATAL DE CONCILIACION Y ARBITRAJE</p>	<p>PROYECTO DE LAUDO</p>
378	JUIICIO LABORAL	<p>1152/2013/M-1. ACTOR: MARIA GUADALUPE BETANCOURT RIVERA ABOGADO: JOSE CRUZ RODRIGUEZ GALVAN. VS. AYUNTAMIENTO DE S.L.P. ACCION PRINCIPAL QUE RECLAMA: INDEMNIZACION CONSTITUCIONAL</p>	<p>TRIBUNAL ESTATAL DE CONCILIACION Y ARBITRAJE</p>	<p>PROYECTO DE LAUDO</p>

379	JUIICIO LABORAL	<p>18/2015/DB-1. ACTOR: FLORES ESAIN JUANA MARIA ABOGADO: ERASMO VAZQUEZ ALMENDAREZ VS. AYUNTAMIENTO DE SAN LUIS POTOSI. ACCION PRINCIPAL QUE RECLAMA: PENSIÓN POR VIUDEZ</p>	<p>TRIBUNAL ESTATAL DE CONCILIACION Y ARBITRAJE.</p>	<p>AUDIENCIA INICIAL</p>
380	JUIICIO LABORAL	<p>875/2015/M-4 ACTOR: RIOS CASTRO MARTA ISABEL ABOGADO: LUIS GERARDO NUÑEZ SANDOVAL VS H. AYUNTAMIENTO S. L. P. ACCION PRINCIPAL QUE RECLAMA: REINSTALACION, INDEMNIZACION CONSTITUCIONAL</p>	<p>TRIBUNAL ESTATAL DE CONCILIACIÓN Y ARBITRAJE</p>	<p>AUDIENCIA INICIAL</p>
381	JUIICIO LABORAL	<p>270/2015/M-3 ACTOR: SANCHEZ FLORES MIGUEL ANGEL ABOGADO: MIGUEL ANGEL SANCHEZ FLORES Y AMARO VS H. AYUNTAMIENTO DE S. L. P., Y DELEGACION DE VILLA DE POZOS ACCION PRINCIPAL QUE RECLAMA: REINSTALACIÓN.</p>	<p>TRIBUNAL ESTATAL DE CONCILIACIÓN Y ARBITRAJE</p>	<p>DESAHOGO DE PRUEBAS</p>
382	JUIICIO LABORAL	<p>522/2015/M-4 ACTOR: ALMA IRMA DE LA TORRE REYES ABOGADO: FRANCISCO IRAM ATALA DEL GUWEY VS H. AYUNTAMIENTO DE S. L. P., DIRECCION DE INGRESOS, TESORERIA ACCION PRINCIPAL QUE RECLAMA: REINSTALACION Y ACCESORIAS</p>	<p>TRIBUNAL DE CONCILIACION Y ARBITRAJE</p>	<p>DESAHOGO DE PRUEBAS</p>

383	JUICIO LABORAL	<p>828/2015/M-1. ACTOR: DANNY ARRIAGA CASTRO ABOGADO: KELVIA DEL SOCORRO HDZ. Y OTROS. VS. AYUNTAMIENTO DE S.L.P. PRESIDENTE DE BOCAS, S.L.P. ACCIÓN PRINCIPAL QUE RECLAMA: REINSTALACIÓN</p>	<p>TRIBUNAL ESTATAL DE CONCILIACIÓN Y ARBITRAJE</p>	<p>DESAHOGO DE PRUEBAS</p>
384	JUICIO LABORAL	<p>834/2015/M-1 ACTOR: ORTEGA PIONEDA JOSE LUIS ABOGADO.- LIC. RUBEN SALDAÑA RODRIGUEZ VS AYUNTAMIENTO S.L.P. DELEGACION DE BOCAS ACCIÓN PRINCIPAL QUE RECLAMA: REINSTALACIÓN</p>	<p>TRIBUNAL ESTATAL DE CONCILIACIÓN Y ARBITRAJE</p>	<p>DESAHOGO DE PRUEBAS</p>
385	JUICIO LABORAL	<p>902/2015/M-1 ACTOR: MIRIA ACOSTA CRUZ, JUANA MARIA MERCADO RAMIREZ Y LUIS MANUEL BELTRAN OCHOA. ABOGADO: HECTOR OSCAR PUGA MAGAÑA VS. AYUNTAMIENTO DE S.L.P. ACCIÓN PRINCIPAL QUE RECLAMA: REINSTALACIÓN</p>	<p>TRIBUNAL ESTATAL DE CONCILIACIÓN Y ARBITRAJE</p>	<p>PROYECTO DE LAUDO</p>
386	JUICIO LABORAL	<p>1031/2015/M-4 ACTORA: PEREZ AGUILAR MARIA ELENA ABOGADO: ALFONSO MARTIN MAGAÑA AGUILAR VS. H. AYUNTAMIENTO S.L.P. ACCIÓN PRINCIPAL QUE RECLAMA: REINSTALACION</p>	<p>TRIBUNAL ESTATAL DE CONCILIACIÓN Y ARBITRAJE</p>	<p>DESAHOGO DE PRUEBAS</p>

387	JUIICIO LABORAL	<p>1207/2015/M-4 ACTOR: CHAVEZ TORRES DOLORES AMARANTA ABOGADO: ADOLFO MARTINEZ SAUCEDO VS H. AYUNTAMIENTO S. L. P., PRESIDENTE MPAL. ACCION PRINCIPAL QUE RECLAMA: REINSTALACION</p>	<p>TRIBUNAL ESTATAL DE CONCILIACIÓN Y ARBITRAJE</p>	<p>RESERVA LA CALIFICACION DE PRUEBAS</p>
388	JUIICIO LABORAL	<p>1220/2015/M-4 ACTORA: ALVAREZ RAMIRO ANNEL ABOGADO: JORGE A. DE LA VEGA CUEVAS. VS H. AYUNTAMIENTO DE S.L.P. ACCION PRINCIPAL QUE RECLAMA: REINSTALACIÓN</p>	<p>TRIBUNAL ESTATAL DE CONCILIACIÓN Y ARBITRAJE</p>	<p>DESAHOGO DE PRUEBAS</p>
389	JUIICIO LABORAL	<p>1361/2015/M-2. ACTOR: BAEZ LAZCANO LETICIA ABOGADO: PEDRO DANIEL JUAREZ BRAVO VS H.AYUNTAMIENTO DE SAN LUIS POTOSI . ACCION PRINCIPAL QUE RECLAMA: REINSTALACION.</p>	<p>TRIBUNAL ESTATAL DE CONCILIACIÓN Y ARBITRAJE</p>	<p>PROYECTO DE LAUDO</p>
390	JUIICIO LABORAL	<p>1362/2015/M-3 ACTOR: ELIAS DE LA TORRE MANUEL ALARICO ABOGADO: JUAN MANUEL ZAPATA YISHIMA VS AYUNTAMIENTO DE SAN LUIS POTOSÍ , DELEGACIÓN DE VILLA DE POZOS. ACCION PRINCIPAL QUE RECLAMA: REINSTALACIÓN</p>	<p>TRIBUNAL ESTATAL DE CONCILIACIÓN Y ARBITRAJE</p>	<p>PROYECTO DE LAUDO</p>

391	JUICIO LABORAL	<p>1470/2015/M-1 ACTOR: MUÑOZ PEREZ ARNULFO ABOGADO: LIC. ODIN ARAUJO RODRIGUEZ MUÑOZ. VS AYUNTAMIENTO S.L.P. RECURSOS HUMANOS ACCIÓN PRINCIPAL QUE RECLAMA: INDEMNIZACIÓN CONSTITUCION</p>	<p>TRIBUNAL ESTATAL DE CONCILIACIÓN Y ARBITRAJE</p>	<p>CONTINUACIÓN DE AUDIENCIA INICIAL</p>
392	JUICIO LABORAL	<p>1414/2015/M-1 ACTOR: LOREDO REYNA EDGAR MAURICIO ABOGADO.- LIC. FRANCISCO JAVIER BERRONES GARCIA VS AYUNTAMIENTO S.L.P. PRESIDENCIA ACCIÓN PRINCIPAL QUE RECLAMA: REINSTALACIÓN</p>	<p>TRIBUNAL ESTATAL DE CONCILIACIÓN Y ARBITRAJE</p>	<p>EN RESERVA DE CALIFICACION DE PRUEBAS</p>
393	JUICIO LABORAL	<p>874/2015/M-3. ACTOR: MARTINEZ URIEGAS PABLO SERGIO. ABOGADO: PROCURADURIA JUAN CARLOS ORTA PIÑA VS. AYUNTAMIENTO DE S.L.P. ACCION PRINCIPAL QUE RECLAMA: REINSTALACION.</p>	<p>TRIBUNAL ESTATAL DE CONCILIACIÓN Y ARBITRAJE</p>	<p>DESAHOGO DE PRUEBAS</p>
394	JUICIO LABORAL	<p>108/2016/M5 ACTOR: CAMBEROS LUEVANO LILIANA ABOGADO: DANIEL BERREONES ZAPATA VS. H. AYUNTAMIENTO DE S.L.P. ACCION PRINCIPAL QUE RECLAMA: REINSTALACIÓN.</p>	<p>TRIBUNAL ESTATAL DE CONCILIACIÓN Y ARBITRAJE</p>	<p>PROYECTO DE LAUDO</p>

395	JUICIO LABORAL	<p>160/2016/M-1 ACTOR: FABIAN VACA ANA LUISA ABOGADO: MIGUEL ANGEL CORONADO TENORIO VS. AYUNTAMIENTO DE S.L.P. ACCION PRINCIPAL QUE RECLAMA: INDEMNIZACION</p>	<p>TRIBUNAL ESTATAL DE CONCILIACIÓN Y ARBITRAJE</p>	<p>CALIFICACION DE PRUEBAS</p>
396	JUICIO LABORAL	<p>120/2016/M-4 ACTOR: ALVARADO MONREAL MARIA ANGELICA ABOGADO: PROCURADURIA JUAN CARLOS ORTA PIÑA. VS H. AYUNTAMIENTO DE S. L. P. ACCION PRINCIPAL QUE RECLAMA: REINSTALACION</p>	<p>TRIBUNAL ESTATAL DE CONCILIACIÓN Y ARBITRAJE</p>	<p>DESAHOGO DE PRUEBAS</p>
397	JUICIO LABORAL	<p>160/2016/M-1 ACTOR: ANA LUISA FABIAN VACA ABOGADO: LUIS ARMANDO PEÑA ALMENDAREZ VS H. AYUNTAMIENTO DE S. L. P. ACCION PRINCIPAL QUE RECLAMA: INDEMNIZACION CONSTITUCIONAL</p>	<p>TRIBUNAL ESTATAL DE CONCILIACIÓN Y ARBITRAJE</p>	<p>AUDIENCIA INICIAL</p>
398	JUICIO LABORAL	<p>162/2016/M-3. ACTOR: MARTINEZ SOLIS KARLA ADRIANA ABOGADO: GERARDO GRANDE VS. AYUNTAMIENTO DE S.L.P. ACCION PRINCIPAL QUE RECLAMA: REINSTALACIÓN.</p>	<p>TRIBUNAL ESTATAL DE CONCILIACIÓN Y ARBITRAJE</p>	<p>DESAHOGO DE PRUEBAS</p>

Anexo AICO-06

399	JUICIO LABORAL	<p>219/2016/M2 ACTOR: ADRIAN ESCOBARETE MORENO ABOGADO: ROBERTO PALACIO ROJAS. VS H. AYUNTAMIENTO DE S. L. P. ACCION PRINCIPAL QUE RECLAMA: REINSTALACION</p>	<p>TRIBUNAL ESTATAL DE CONCILIACIÓN Y ARBITRAJE</p>	<p>LAUDO ABSOLUTORIO SUBJUDICE</p>
400	JUICIO LABORAL	<p>260/2016/M-6 ACTOR: JOSE MIGUEL MARTINEZ ARROYO ABOGADO: ARTURO HIDALGO GÓMEZ VS AYUNTAMIENTO DE SAN LUIS POTOSI, S. L. P. ACCION PRINCIPAL QUE RECLAMA: INDEMNIZACION CONSTITUCIONAL</p>	<p>TRIBUNAL ESTATAL DE CONCILIACIÓN Y ARBITRAJE</p>	<p>DESAHOGO DE PRUEBAS</p>
401	JUICIO LABORAL	<p>381/2016/M-1 ACTOR: FERNANDO TORRES NAVA. ABOGADO: ENRIQUE ESPINO RAMIREZ Y OTRO. VS. AYUNTAMIENTO S.L.P. OFICIAL MAYOR DELEGADO DE VILLA DE POZOS DEPARTAMENTO DE COMERCIO COORDINADORA DE VILLA DE POZOS ACCIÓN PRINCIPAL QUE RECLAMA: INDEMNIZACION CONSTITUCIONAL</p>	<p>TRIBUNAL ESTATAL DE CONCILIACIÓN Y ARBITRAJE</p>	<p>DESAHOGO DE PRUEBAS</p>
402	JUICIO LABORAL	<p>390/2016/M-3 ACTOR: BRIONES MARTÍNEZ MARÍA NORBERTA ABOGADO: GILBERTO FUENTES INFANTE VS AYUNTAMIENTO DE SAN LUIS POTOSI ACCION PRINCIPAL QUE RECLAMA: REINSTALACIÓN</p>	<p>TRIBUNAL ESTATAL DE CONCILIACIÓN Y ARBITRAJE</p>	<p>PROYECTO DE LAUDO</p>

407	JUIICIO LABORAL	<p>468/2016/M-6 ACTOR: MANUEL OMAR ALMENDAREZ PONCE ABOGADO: JOSE BALDOMERO QUINTERO GUTIERREZ VS H. AYUNTAMIENTO DE S. L. P. Y DELEGACION DE POZOS. ACCION PRINCIPAL QUE RECLAMA: INCREMENTOS SALARIALES</p>	TRIBUNAL DE CONCILIACION Y ARBITRAJE	DESAHOGO DE PRUEBAS
408	JUIICIO LABORAL	<p>540/2016/M-2. ACTOR: BLANCO LOPEZ SAMANTHA CAROLINA ABOGADO: DARIO FERNANDO GONZALEZ CASTILLO VS AYUNTAMIENTO DE SAN LUIS POTOSI, S. L. P. ACCION PRINCIPAL QUE RECLAMA: REINSTALACION</p>	TRIBUNAL ESTATAL DE CONCILIACION Y ARBITRAJE	PROYECTO DE LAUDO
409	JUIICIO LABORAL	<p>568/2016/M-3. ACTOR: MARTINEZ CALLEJA MARTHA ABOGADO: SERGIO NAVARRO VS. AYUNTAMIENTO DE S.L.P. ACCION PRINCIPAL QUE RECLAMA: REINSTALACION.</p>	TRIBUNAL ESTATAL DE CONCILIACION Y ARBITRAJE	AUDIENCIA INICIAL
410	JUIICIO LABORAL	<p>657/2016/M-3 ACTOR: MARIA DEL SOCORRO TERRAZAS MALDONADO ABOGADO: FRANCISCO JAVIER PADILLA MITRE. VS H. AYUNTAMIENTO DE S. L. P. ACCION PRINCIPAL QUE RECLAMA: REINSTALACION</p>	TRIBUNAL ESTATAL DE CONCILIACION Y ARBITRAJE	PROYECTO DE LAUDO

411	JUICIO LABORAL	<p>697/2016/M2 ACTOR: GRACIELA PALAFOX ECHAVARRIA ABOGADO: ENRIQUE RUBEN CHAVEZ GUERRERO VS H. AYUNTAMIENTO S. L. P. ACCION PRINCIPAL QUE RECLAMA: REINSTALACION</p>	<p>TRIBUNAL ESTATAL DE CONCILIACIÓN Y ARBITRAJE</p>	<p>DESAHOGO DE PRUEBAS</p>
412	JUICIO LABORAL	<p>825/2016/M-3 ACTOR: ARLET ARGELIA ARJONA FRANCO ABOGADO: PROCURADURIA LUIS GERARDO NUÑEZ SANDOVAL. VS H. AYUNTAMIENTO DE S. L. P. ACCION PRINCIPAL QUE RECLAMA: REINSTALACION</p>	<p>TRIBUNAL ESTATAL DE CONCILIACIÓN Y ARBITRAJE</p>	<p>DESAHOGO DE PRUEBAS</p>
413	JUICIO LABORAL	<p>754/2016/M-2 ACTORA: NORMA EDITH ORTIZ GALEANA ABOGADO: MARIA DE JESUS PUENTE VS H. AYUNTAMIENTO Y OFICIALIA SEGUNDA. ACCION PRINCIPAL QUE RECLAMA: REINSTALACION</p>	<p>TRIBUNAL ESTATAL DE CONCILIACIÓN Y ARBITRAJE</p>	<p>PROYECTO DE LAUDO</p>
414	JUICIO LABORAL	<p>896/2016/M-3 ACTOR: ELIAS VALENCIA ALCALA ABOGADO: JOSE MANUEL GONZALEZ AMARO. VS H. AYUNTAMIENTO S. L. P. ACCION PRINCIPAL QUE RECLAMA: REINSTALACION Y/O JUBILACION</p>	<p>TRIBUNAL DE CONCILIACION Y ARBITRAJE</p>	<p>AUDIENCIA INICIAL</p>

415	JUICIO LABORAL	<p>895/2016/M-2 ACTOR.- GOMEZ RODRIGUEZ IGNACIO ABOGADO: LIC. MAURICIO GONZALEZ BARRERA VS. H. AYUNTAMIENTO S.LP, ACCIÓN PRINCIPAL QUE RECLAMA: REINSTALACION E INDEMNIZACION</p>	<p>TRIBUNAL ESTATAL DE CONCILIACIÓN Y ARBITRAJE</p>	<p>PROYECTO DE LAUDO</p>
416	JUICIO LABORAL	<p>900/2016/M-1 ACTOR: GONZALEZ ARRIAGA JOSE ENRIQUE ABOGADO: JOSE MANUEL GONZALEZ AMARO VS. AYUNTAMIENTO S.LP, ACCIÓN PRINCIPAL QUE RECLAMA REINSTALACION Y/O JUBILACION</p>	<p>TRIBUNAL ESTATAL DE CONCILIACIÓN Y ARBITRAJE</p>	<p>AUDIENCIA INICIAL</p>
417	JUICIO LABORAL	<p>903/2016/M-4 ACTOR: JASSO FLORES LUIS OSCAR ABOGADO: LIC. EPIGMENIO RODRIGUEZ HERNANDEZ VS. AYUNTAMIENTO S.LP, CATASTRO, DESARROLLO URBANO, OFICIALIA MAYOR, Y TESORERIA ACCIÓN PRINCIPAL QUE RECLAMA: REINSTALACION E INDEMNIZACION</p>	<p>TRIBUNAL ESTATAL DE CONCILIACIÓN Y ARBITRAJE</p>	<p>DESAHOGO DE PRUEBAS</p>
418	JUICIO LABORAL	<p>906/2016/M-1 ACTOR: JUAREZ RODRIGUEZ FELIX ABOGADO: LIC. DANIEL ALBERTO SOLIS CABRERO VS. AYUNTAMIENTO S.LP, OFICIALIA MAYOR ACCIÓN PRINCIPAL QUE RECLAMA: REINSTALACION</p>	<p>TRIBUNAL ESTATAL DE CONCILIACIÓN Y ARBITRAJE</p>	<p>DESAHOGO DE PRUEBAS</p>

419	JUICIO LABORAL	<p>929/2016/M-5 ACTOR: LEON MENDEZ RAMIREZ ABOGADO: ZOLELET NUÑEZ ALEMAN VS H. AYUNTAMIENTO DE S. L. P. ACCION PRINCIPAL QUE RECLAMA: REINSTALACION</p>	<p>TRIBUNAL ESTATAL DE CONCILIACIÓN Y ARBITRAJE</p>	<p>DESAHOGO DE PRUEBAS</p>
420	JUICIO LABORAL	<p>941/2016/M-4 ACTOR: SOFIA OLVERA RUELAS ABOGADO: LUIS FERNANDO AUCES CAMPOS. VS H. AYUNTAMIENTO DE SAN LUIS POTOSI. ACCION PRINCIPAL QUE RECLAMA: REINSTALACION</p>	<p>TRIBUNAL ESTATAL DE CONCILIACIÓN Y ARBITRAJE</p>	<p>DESAHOGO DE PRUEBAS</p>
421	JUICIO LABORAL	<p>4/2017/M-4 ACTORA: MILDRET CARDONA NAVARRO ABOGADO: JUAN LUIS ESQUIVEL VS. H. AYUNTAMIENTO DE SAN LUIS POTOSI ACCION PRINCIPAL QUE RECLAMA: REINSTALACION</p>	<p>TRIBUNAL ESTATL DE CONCILIACION Y ARBITRAJE</p>	<p>DESAHOGO DE PRUEBAS</p>
422	JUICIO LABORAL	<p>1362/2015/M-3 ACTOR: ELIAS DE LA TORRE MANUEL ALARICO ABOGADO: JUAN MANUEL ZAPATA YISHIMA VS. H. AYUNTAMIENTO DE SAN LUIS POTOSI ACCION PRINCIPAL QUE RECLAMA: REINSTALACION</p>	<p>TRIBUNAL ESTATL DE CONCILIACION Y ARBITRAJE</p>	<p>LAUDO ABSOLUTORIO SUBJUDICE</p>

423	JUICIO LABORAL	<p>74/2017/M-2 ACTORA: LUZ MARIA CASTRO VELEZ ABOGADO: SALVADOR GARCIA CASTRO VS. H. AYUNTAMIENTO DE SAN LUIS POTOSI ACCION PRINCIPAL QUE RECLAMA: REINSTALACION</p>	<p>TRIBUNAL ESTATAL DE CONCILIACION Y ARBITRAJE</p>	<p>CONTINUACION DE AUDIENCIA INICIAL</p>
424	JUICIO LABORAL	<p>522/2015/M-4 ACTORA: ALMA IRMA DE LA TORRE REYES ABOGADO: ALCINDO MARIEL CARDENAS VS. H. AYUNTAMIENTO DE SAN LUIS POTOSI ACCION PRINCIPAL QUE RECLAMA: REINSTALACION</p>	<p>TRIBUNAL ESTATAL DE CONCILIACION Y ARBITRAJE</p>	<p>DESAHOGO DE PRUEBAS</p>
425	JUICIO LABORAL	<p>178/2016/M-4 ACTOR: ISMAEL GUERRERO MARTINEZ ABOGADO: EMMANUEL ALEJANDRO VS. H. AYUNTAMIENTO DE SAN LUIS POTOSI ACCION PRINCIPAL QUE RECLAMA: PAGO DE PRESTACIONES</p>	<p>TRIBUNAL ESTATAL DE CONCILIACION Y ARBITRAJE</p>	<p>DESAHOGO DE PRUEBAS</p>
426	JUICIO LABORAL	<p>422/2016/M-1 ACTORA: MAGDALENA DE JESUS GONZALEZ CHAVEZ ABOGADO: JESUS RICARDO RAMOS GONZALEZ VS. H. AYUNTAMIENTO DE SAN LUIS POTOSI ACCION PRINCIPAL QUE RECLAMA: INDEMNIZACION CONSTITUCIONAL</p>	<p>TRIBUNAL ESTATAL DE CONCILIACION Y ARBITRAJE</p>	<p>AUDIENCIA INICIAL</p>

427	JUICIO LABORAL	<p>418/2015/M-5 ACTOR: VICTOR HUGO GALAVIZ GUILLEN ABOGADO: ELVIRA BRAVO ZAMARRON VS. H. AYUNTAMIENTO DE SAN LUIS POTOSI ACCION PRINCIPAL QUE RECLAMA: INDEMNIZACION CONSTITUCIONAL</p>	<p>TRIBUNAL ESTATAL DE CONCILIACION Y ARBITRAJE</p>	<p>DESAHOGO DE PRUEBAS</p>
428	JUICIO LABORAL	<p>41/2017/M-5 ACTOR: ISMAEL GUERRERO MARTINEZ ABOGADO (A): ANA BEATRIZ JACOBO SANCHEZ VS. H. AYUNTAMIENTO DE SAN LUIS POTOSI ACCION PRINCIPAL QUE RECLAMA: PAGO DE PRESTACIONES</p>	<p>TRIBUNAL ESTATAL DE CONCILIACION Y ARBITRAJE</p>	<p>DESAHOGO DE PRUEBAS</p>
429	JUICIO LABORAL	<p>900/2016/M-1 ACTOR: GONZALEZ ARRIAGA JOSE ENRIQUE ABOGADO: JOSE MANUEL GONZALEZ AMARO V/S ACCION PRINCIPAL QUE RECLAMA: REINSTACION</p>	<p>TRIBUNAL ESTATAL DE CONCILIACION Y ARBITRAJE</p>	<p>AUDIENCIA INICIAL</p>
430	JUICIO LABORAL	<p>906/2016/M-1 ACTOR: FELIX JUAREZ RODRIGUEZ ABOGADO: DANIEL ALBERTO SOLIS CABRERO V/S. AYUNTAMIENTO DE SAN LUIS POTOSI ACCION PRINCIPAL QUE RECLAMA: REINSTALACION</p>	<p>TRIBUNAL ESTATAL DE CONCILIACION Y ARBITRAJE</p>	<p>DESAHOGO DE PRUEBAS</p>

431	JUICIO LABORAL	<p>48/2017/M-6 ACTOR: FRANCISCO JAVIER NAJERA MARTINEZ ABOGADO: FLORENCIO HERNANDEZ TORRES VS. H. AYUNTAMIENTO DE SAN LUIS POTOSI ACCION PRINCIPAL QUE RECLAMA: REINSTALACION</p>	<p>TRIBUNAL ESTATAL DE CONCILIACION Y ARBITRAJE</p>	<p>SE RESERVA LA CALIFICACION DE PRUEBAS</p>
432	JUICIO LABORAL	<p>120/2017/M-6 ACTORA: MARIA ESTHER SANTOYO LEAL VS. H. AYUNTAMIENTO DE SAN LUIS POTOSI ACCION PRINCIPAL QUE RECLAMA: REINSTALACION</p>	<p>TRIBUNAL ESTATAL DE CONCILIAICON Y ARBITRAJE</p>	<p>DESAHOGO DE PRUEBAS</p>
433	JUICIO LABORAL	<p>61/2017/M-1 ACTORA: ERIKA PATRICIA TRISTAN JUAREZ ABOGADO: RAMON RAMIREZ PALOMO VS. H. AYUNTAMIENTO DE SAN LUIS POTOSI ACCION PRINCIPAL QUE RECLAMA: REINSTALACION</p>	<p>TRIBUNAL ESTATAL DE CONCILIACION Y ARBITRAJE</p>	<p>SE RESERVA LA CALIFICACION DE PRUEBAS</p>
434	JUICIO LABORAL	<p>384/2016/M-4 ACTORA: ROSA MARIA SANCHEZ GONZALEZ ABOGADO: ROBERTO PALACIO ROJAS VS. H. AYUNTAMIENTO DE SAN LUIS POTOSI ACCION PRINCIPAL QUE RECLAMA: REINSTALACION</p>	<p>TRIBUNAL ESTATAL DE CONCILAICION Y ARBITRAJE</p>	<p>SE RESERVA LA CALIFICACION DE PRUEBAS</p>

435	JUICIO LABORAL	<p>116/2017/M-2 ACTOR: MARTIN GERARDO REYNOSO GALLEGOS ABOGADO: ENRIQUE RUBEN CHAVEZ GUERRERO VS. H. AYUNTAMIENTO DE SAN LUIS POTOSI ACCION PRINCIPAL QUE RECLAMA: REINSTALACION</p>	<p>TRIBUNAL ESTATAL DE CONCILIACION Y ARBITRAJE</p>	<p>DESAHOGO DE PRUEBAS</p>
436	JUICIO LABORAL	<p>574/2016/M-5 ACTOR: JOSE RUBEN CARLOS ROJAS ESCALERA ABOGADO: LUIS FERNANDO ECHEGARAY ROJAS VS. H. AYUNTAMIENTO DE SAN LUIS POTOSI ACCION PRINCIPAL QUE RECLAMA: REINSTALACION</p>	<p>TRIBUNAL ESTATAL DE CONCILIACION Y ARBITRAJE</p>	<p>DESAHOGO DE PRUEBAS</p>
437	JUICIO LABORAL	<p>07/2017/M-1 ACTOR: MA. CONCEPCION ROJAS ORTA ABOGADO: RAFAEL KOCH VELARDE VS. H. AYUNTAMIENTO DE SAN LUIS POTOSI ACCION PRINCIPAL QUE RECLAMA: CAMBIO DE ADSCRIPCION Y DIVERSOS PAGOS</p>	<p>TRIBUNAL ESTATAL DE CONCILIACION Y ARBITRAJE</p>	<p>AUDIENCIA INICIAL</p>
438	JUICIO LABORAL	<p>38/2017/M-2 ACTOR: LUZ MARIA PEREZ TELLEZ ABOGADO: AMALIA GALARZA TORRES, JOSE LUIS IBARRA HURTADO, JOSE CRUZ RODRIGUEZ GALVAN VS. H. AYUNTAMIENTO DE SAN LUIS POTOSI ACCION PRINCIPAL QUE RECLAMA: REINSTALACION</p>	<p>TRIBUNAL ESTATAL DE CONCILIACION Y ARBITRAJE</p>	<p>DESAHOGO DE PRUEBAS</p>

439	JUICIO LABORAL	<p>451/2014/M-3 ACTOR: JUAREZ MARTINEZ RICARDO ABOGADO: GILBERTO FUENTES INFANTE VS. AYUNTAMIENTO DE S.L.P. ACCION QUE RECLAMA: INDEMNIZACION CONSTITUCIONAL</p>	<p>TRIBUNAL ESTATAL DE CONCILIACION Y ARBITRAJE</p>	<p>LAUDO ABSOLUTORIO SUBJUDICE</p>
440	JUICIO LABORAL	<p>70/2017/M-4 ACTORA: MA. SELENE JASSO REYTHYER ABOGADO: JOSE HOMERO GONZALEZ REYES VS. MUNICIPIO DE SAN LUIS POTOSI, S. L. P. ACCION QUE RECLAMA: REINSTALACION</p>	<p>TRIBUNAL ESTATAL DE CONCILIACION Y ARBITRAJE</p>	<p>SE RESERVA LA CALIFICACION DE PRUEBAS</p>
441	JUICIO LABORAL	<p>233/2017/M-5 ACTOR: LEONARDO MENDOZA SILVA ABOGADA: JAZMIN CAROLINA HINOJOSA IBARARA VS. H. AYUNTAMIENTO DE SAN LUIS POTOSI. ACCION QUE RECLAMA: REINSTALACION</p>	<p>TRIBUNAL ESTATAL DE CONCILIACION Y ARBITRAJE</p>	<p>DESAHOGO DE PRUEBAS</p>
442	JUICIO LABORAL	<p>262/2017/M-4 ACTORA: MA. SONIA ORTA HERNANDEZ ABOGADO: GILBERTO FUENTES INFANTE VS. H. AYUNTAMIENTO DE SAN LUIS POTOSI L. P. ACCION QUE RECLAMA: REINSTALACION</p>	<p>TRIBUNAL ESTATAL DE CONCILIACION Y ARBITRAJE</p>	<p>DESAHOGO DE PRUEBAS</p>

443	JUICIO LABORAL	<p>57472016/M-5 ACTOR: JOSE RUBEN CARLOS ROJAS ESCALERA ABOGADO: ISSAC ENRIQUE ECHEGARAY ROJAS VS. H. AYUNTAMIENTO DE SAN LUIS POTOSI, S. L. P. ACCION QUE RECLAMA: REINSTALACION</p>	<p>TRIBUNAL ESTATAL DE CONCILIACION Y ARBITRAJE</p>	<p>PROYECTO DE LAUDO</p>
444	JUICIO LABORAL	<p>279/2017/M-3 ACTOR: MIGUEL ULISES VICTORINO MORALES ABOGADA: MA. DEL CARMEN MARTINEZ SOTO VS. H. AYUNTAMIENTO DE SAN LUIS POTOSI, S. L. P. ACCION QUE RECLAMA: INDEMNIZACION CONSTITUCIONAL</p>	<p>TRIBUNAL ESTATAL DE CONCILIACION Y ARBITRAJE</p>	<p>CONTINUACION DE AUDIENCIA INICIAL</p>
445	JUICIO LABORAL	<p>390/2016/M-3 ACTORA: MARIA NORBERTA BRIONES MARTINEZ ABOGADA: VIANEY GARCIA IBARRA VS. H. AYUNTAMIENTO DE SAN LUIS POTOSI, S. L. P. ACCION QUE RECLAMA: REINSTALACION</p>	<p>TRIBUNAL ESTATAL DE CONCILIACION Y ARBITRAJE</p>	<p>PROYECTO DE LAUDO</p>
446	JUICIO LABORAL	<p>436/2014/M-4 ACTORA: MARIA MAGDALENA ALVISO QUEZADA ABOGADO: JORGE ALBERTO PEREZ VILET VS. H. AYUNTAMIENTO DE SAN LUIS POTOSI ACCION QUE RECLAMA: INDEMNIZACION CONSTITUCIONAL</p>	<p>TRIBUNAL ESTATAL DE CONCILIACION Y ARBITRAJE</p>	<p>DESAHOGO DE PRUEBAS</p>

447	JUICIO LABORAL	<p>232/2017/M-4 ACTOR: JORGE LUIS FLORES PEREZ ABOGADO: OSCAR RICARDO LOPEZ LEYVA VS. H. AYUNTAMIENTO DE SAN LUIS POTOSI ACCION QUE RECLAMA: REINSTALACION</p>	TRIBUNAL ESTATL DE CONCILIACION Y ARBITRAJE	DESAHOGO DE PRUEBAS
448	JUICIO LABORAL	<p>48/2017/M-6 ACTOR: FRANCISCO JAVIER MARTINEZ NAJERA ABOGADA: ROSALBA SALAZAR MIRANDA VS. H. AYUNTAMIENTO DE SAN LUIS POTOSI, S. L. P. ACCION QUE RECLAMA: REINSTALACION</p>	TRIBUNAL ESTATAL DE CONCILIACION Y ARBITRAJE	DESAHOGO DE PRUEBAS
449	JUICIO LABORAL	<p>76/2017/M-4 ACTOR: ALEJANDRO SILVA DIAZ DE LEON ABOGADO: ENRIQUE RUBEN CHAVEZ GUERRERO VS. H. AYUNTAMIENTO DE SAN LUIS POTOSI, S. L. P. ACCION QUE RECLAMA: REINSTALACION</p>	TRIBUNAL ESTATAL DE CONCILIAICON Y ARBITRAJE	DESAHOGO DE PRUEBAS
450	JUICIO LABORAL	<p>120/2017/M-6 ACTORA: MARIA ESTHER SANTOTYO LEAL ABOGADA: ANA LAURA CARMONA GUERRA VS. H. AYUNTAMIENTO DE SAN LUIS POTOSI, S. L. P. ACCION QUE RECLAMA: REINSTALACION</p>	TRIBUNAL ESTATL DE CONCILIACION Y ARBITRAJE	DESAHOGO DE PRUEBAS

451	JUICIO LABORAL	<p>38/2017/M-2 ACTORA: LUZ MARIA PEREZ TELLEZ ABOGADO: JOSE CRUZ RODRIGUEZ GALVAN VS. H. AYUNTAMIENTO DE SAN LUIS POTOSI, S. L. P. ACCION QUE RECLAMA: REINSTALACION</p>	<p>TRIBUNAL ESTATAL DE CONCILIACION Y ARBITRAJE</p>	<p>DESAHOGO DE PRUEBAS</p>
452	JUICIO LABORAL	<p>287/2017/M-5 ACTORA: LETICIA GIL HERRERA ABOGADA: ANA LAURA CARMONA GUERRA VS. H. AYUNTAMIENTO DE SAN LUIS POTOSI, S. L. P. ACCION QUE SE RECLAMA: REINSTALACION</p>	<p>TRIBUNAL ESTATAL DE CONCILIACION Y ARBITRAJE</p>	<p>DESAHOGO DE PRUEBAS</p>
453	JUICIO LABORAL	<p>120/2017/M-6 ACTORA: MARIA ESTHER SANTOYO LEAL ABOGADA: ANA LAURA CARMONA GUERRA VS. H. AYUNTAMIENTO DE SAN LUIS POTOSI, S. L. P. ACCION QUE RECLAMA: REINSTALACION</p>	<p>TRIBUNAL ESTATAL DE CONCILIAICON Y ARBITRAJE</p>	<p>DESAHOGO DE PRUEBAS</p>
454	JUICIO LABORAL	<p>1206/2015/M-3 ACTOR: ADOLFO CERINO RUIZ ABOGADO: ADOLFO MARTINEZ SAUCEDO VS. H. AYUNTAMIENTO DE SAN LUIS POTOS, S. L. P. ACCION QUE RECLAMA: REINSTALACION</p>	<p>TRIBUNAL ESTATAL DE CONCILIACION Y ARBITRAJE</p>	<p>PROYECTO DE LAUDO</p>

455	JUICIO LABORAL	<p>550/2010/M-2. ACTOR : GALARZA ROSALES ELENA ABOGADO: GILBERTO FUENTES INFANTE VS. AYUNTAMIENTO DE S.L.P. ACCION PRINCIPAL QUE RECLAMA REINSTALACION., INDEMNIZACION</p>	<p>TRIBUNAL ESTATAL DE CONCILIACIÓN Y ARBITRAJE</p>	<p>EJECUCIÓN DE LAUDO</p>
456	JUICIO LABORAL	<p>699/2014/D.B.-2. ACTOR: RODRÍGUEZ GALLARDO CRISTINA ABOGADO: OMAR GÓMEZ HERRERA VS. AYUNTAMIENTO S.L.P. ACCIÓN PRINCIPAL QUE RECLAMA: PENSIÓN</p>	<p>TRIBUNAL ESTATAL DE CONCILIACIÓN Y ARBITRAJE</p>	<p>DESAHOGO DE PRUEBAS</p>
457	JUICIO LABORAL	<p>0467/2008/M-1. ACTOR: GONZALEZ MENDOZA MANUELA DEL CARMEN ABOGADO: LIC. JOSE DE JESUS DELGADO MADRID VS. H. AYUNTAMIENTO S.L.P. ACCIÓN PRINCIPAL QUE RECLAMA: PENSIÓN DE INVALIDEZ</p>	<p>TRIBUNAL ESTATAL DE CONCILIACIÓN Y ARBITRAJE</p>	<p>DESAHOGO DE PRUEBAS</p>
458	JUICIO LABORAL	<p>911/2010/M-4 ACTOR.- JOSE LUIS VILLELA MELENDEZ ABOGADO: LIC. JOSE GUADALUPE GARCIA DELGADO VS. AYUNTAMIENTO S.L.P. ACCIÓN PRINCIPAL QUE RECLAMA: INDEMNIZACION</p>	<p>TRIBUNAL ESTATAL DE CONCILIACIÓN Y ARBITRAJE</p>	<p>DESAHOGO DE PRUEBAS</p>

Anexo AICO-06

459	JUICIO LABORAL	<p>0401/2011/M5 ACTOR: CASTILLO SANCHEZ GREGORIO ABOGADO: LIC. JUAN ANTONIO MORENO BRAVO VS. AYUNTAMIENTO S.L.P. ACCIÓN PRINCIPAL QUE RECLAMA: REINSTALACIÓN.</p>	TRIBUNAL ESTATAL DE CONCILIACIÓN Y ARBITRAJE	PROYECTO DE LAUDO
460	JUICIO LABORAL	<p>0421/2011/M-3 ACTOR: RAMÍREZ GUERRERO JOSÉ ARTURO ABOGADO: LIC. JULIO HERBET CABALLO VS. AYUNTAMIENTO DE SAN LUIS POTOSÍ ACCIÓN PRINCIPAL QUE RECLAMA: REINSTALACIÓN</p>	TRIBUNAL ESTATAL DE CONCILIACIÓN Y ARBITRAJE	DESAHOGO PRUEBAS
461	JUICIO LABORAL	<p>0729/2011/M-4 ACTOR.- EULOGIO LOPEZ DELGADO ABOGADO: LIC.OMAR HERRERA GOMEZ VS. AYUNTAMIENTO S.L.P. ACCIÓN PRINCIPAL QUE RECLAMA: REINSTALACION</p>	TRIBUNAL ESTATAL DE CONCILIACIÓN Y ARBITRAJE	PROYECTO DE LAUDO
462	JUICIO LABORAL	<p>371/2012/DB-3. ACTOR: MEDINA NIETO TERESA ALEJANDRA ABOGADO: JUAN MANUEL ZAPATA YISHIMA VS. AYUNTAMIENTO DE S.L.P. ACCION PRINCIPAL QUE RECLAMA: DECLARACION DE BENEFICIARIOS.</p>	TRIBUNAL ESTATAL DE CONCILIACIÓN Y ARBITRAJE	DESAHOGO DE PRUEBAS

Anexo AICO-06

463	JUICIO LABORAL	<p>0191/2013/M-2. ACTOR: SANCHEZ GOMEZ MA. LUCIA ABOGADO: LIC. JUAN MANUEL ZAPATA YISHIMA. VS H. AYUNTAMIENTO S.L.P. ACCIÓN PRINCIPAL QUE RECLAMA: REINSTALACION</p>	TRIBUNAL ESTATAL DE CONCILIACIÓN Y ARBITRAJE	PROYECTO DE LAUDO
464	JUICIO LABORAL	<p>317/2013/M2. ACTOR: CACERES MARQUEZ YASPIK ABOGADO: ENRIQUE RUBEN CHAVEZ GUERRERO VS H. AYUNTAMIENTO S.L.P. ACCIÓN PRINCIPAL QUE RECLAMA: REINSTALACION.</p>	TRIBUNAL ESTATAL DE CONCILIACIÓN Y ARBITRAJE	EJECUCIÓN DE LAUDO
465	JUICIO LABORAL	<p>0417/2013/M-2. ACTOR: URBINA ACEVEDO LUIS XAVIER ABOGADO: LIC. JORGE DE LA VEGA RODRIGUEZ VS AYUNTAMIENTO DE S. L. P.. ACCIÓN PRINCIPAL QUE RECLAMA: INDEMNIZACION CONSTITUCIONAL.</p>	TRIBUNAL ESTATAL DE CONCILIACIÓN Y ARBITRAJE	PROYECTO DE LAUDO
466	JUICIO LABORAL	<p>645/2013/M-4 ACTOR.- ABEL LARRAGA ELIZONDO ABOGADO: LIC. ALOIS ALVAREZ SOLDEVILLA VS. AYUNTAMIENTO S.L.P.. ACCIÓN PRINCIPAL QUE RECLAMA: REINSTALACION E INDEMNIZACION</p>	TRIBUNAL ESTATAL DE CONCILIACIÓN Y ARBITRAJE	CALIFICACIÓN DE PRUEBAS

471	JUICIO LABORAL	<p>0040/2014/M-4 ACTOR.- PALOMO CUEVAS CARLOS DE JESUS ABOGADO: LIC. JUAN MANUEL ZAPATA YISHIMA VS. AYUNTAMIENTO S.L.P. ECOLOGIA ACCIÓN PRINCIPAL QUE RECLAMA: REINSTALACION E INDEMNIZACION</p>	<p>TRIBUNAL ESTATAL DE CONCILIACIÓN Y ARBITRAJE</p>	<p>PROYECTO DE LAUDO</p>
472	JUICIO LABORAL	<p>0047/2013/M-1. ACTOR: ARANDA CASTILLO JESUS ABOGADO: LIC. JUAN JOSÉ ZAVALA PÉREZ VS. H. AYUNTAMIENTO DE S.L.P. DELEGACION MUNICIPAL VILLA DE POZOS. ACCIÓN PRINCIPAL QUE RECLAMA: REINSTALACIÓN.</p>	<p>TRIBUNAL ESTATAL DE CONCILIACIÓN Y ARBITRAJE</p>	<p>DESAHOGO DE PRUEBAS</p>
473	JUICIO LABORAL	<p>455/2014/M-2. ACTOR: JOAB ABDULLAH MC CANN. ABOGADO: JORGE ALBERTO PÉREZ VILET VS H. AYUNTAMIENTO S.L.P. ACCIÓN PRINCIPAL QUE RECLAMA: REINSTALACION.</p>	<p>TRIBUNAL ESTATAL DE CONCILIACIÓN Y ARBITRAJE</p>	<p>LAUDO CONDENATORIO SUBJUDICE</p>
474	JUICIO LABORAL	<p>164/2015/M-4 ACTOR: RAMOS GONZALEZ ELIO PASTOR ABOGADO: JUAN CARLOS ORTA PIÑA VS. H. AYUNTAMIENTO S. L. P. ACCIÓN PRINCIPAL QUE RECLAMA: REINSTALACIÓN</p>	<p>TRIBUNAL ESTATAL DE CONCILIACIÓN Y ARBITRAJE</p>	<p>DESAHOGO DE PRUEBAS</p>

475	JUICIO LABORAL	<p>0238/2015/M-6. ACTOR: CEPEDA MEDINA AREYDA PAMELA ABOGADO: LIC. MARÍA DE JESÚS PUENTE SAUCEDO VS. AYUNTAMIENTO DE S.L.P. ACCIÓN PRINCIPAL QUE RECLAMA: REINSTALACIÓN.</p>	TRIBUNAL ESTATAL DE CONCILIACIÓN Y ARBITRAJE	PROYECTO DE LAUDO
476	JUICIO LABORAL	<p>0521/2016/M-3 ACTOR: AGUILAR CRUCES CLAUDIA ISELA ABOGADO: RAÚL CASTILLO VS. H. AYUNTAMIENTO DE S.L.P. PRESIDENTE MUNICIPAL DELEGADO DE POZOS DIR. DE CATASTRO. ACCIÓN PRINCIPAL QUE RECLAMA: INDEMNIZACIÓN CONSTITUCIONAL</p>	TRIBUNAL ESTATAL DE CONCILIACIÓN Y ARBITRAJE	DESAHOGO DE PRUEBAS
477	JUICIO LABORAL	<p>0218/2015/M-4 ACTOR: RIOS ESPARZA FRANCISCO JAVIER ABOGADO: ALOIS SOLDEVILLA ALVAREZ VS. H. AYUNTAMIENTO S.L.P. ACCIÓN PRINCIPAL QUE RECLAMA: INDEMNIZACIÓN CONSTITUCIONAL</p>	TRIBUNAL ESTATAL DE CONCILIACIÓN Y ARBITRAJE	CALIFICACIÓN DE PRUEBAS
478	JUICIO LABORAL	<p>0394/2015/M-6 ACTOR.- ALEJANDRA ELIAS ARRIAGA ABOGADO: LIC. LUIS ANTONIO SANCHEZ MORALES VS. H. AYUNTAMIENTO S.L.P. ACCIÓN PRINCIPAL QUE RECLAMA: REINSTALACION E INDEMNIZACION</p>	TRIBUNAL ESTATAL DE CONCILIACIÓN Y ARBITRAJE	PROYECTO DE LAUDO

467	JUICIO LABORAL	<p>0800/2013/M-4 ACTOR: CORONADO BETANCOURT JOSE EDUARDO ABOGADO: LIC. ROBERTO CARLOS MÉNDEZ RAMÍREZ VS. AYUNTAMIENTO S.L.P. ACCIÓN PRINCIPAL QUE RECLAMA: INDEMNIZACIÓN CONSTITUCIONAL</p>	TRIBUNAL ESTATAL DE CONCILIACIÓN Y ARBITRAJE	PROYECTO DE LAUDO
468	JUICIO LABORAL	<p>1098/2013/M-2 ACTOR.- ALVARADO ISRAEL RODRIGUEZ ABOGADO: LIC. ROBERTO PALACIO ROJAS VS. AYUNTAMIENTO S.L.P. RECURSOS HUMANOS ACCIÓN PRINCIPAL QUE RECLAMA: REINSTALACION E INDEMNIZACION</p>	TRIBUNAL ESTATAL DE CONCILIACIÓN Y ARBITRAJE	PROYECTO DE LAUDO
469	JUICIO LABORAL	<p>1146/2013/M5 ACTOR: VERONICA ZUÑIGA SALAZAR ABOGADO: MARIA GUADALUPE BRAVO TORRES VS H. AYUNTAMIENTO S.L.P. ACCIÓN PRINCIPAL QUE RECLAMA: REINSTALACIÓN</p>	TRIBUNAL ESTATAL DE CONCILIACION Y ARBITRAJE	DESAHOGO DE PRUEBAS
470	JUICIO LABORAL	<p>1192/2013/E-4 ACTOR: MARQUEZ NIÑO SILVIA ELENA ABOGADO: MARIA GUADALUPE BRAVO TORRES VS H. AYUNTAMIENTO S.L.P. ACCIÓN PRINCIPAL QUE RECLAMA: REINSTALACIÓN</p>	TRIBUNAL ESTATAL DE CONCILIACIÓN Y ARBITRAJE	DESAHOGO DE PRUEBAS

479	JUICIO LABORAL	<p>0414/2015/M-1 ACTOR: NIÑO REYNA JOSE DE JESUS ABOGADO: LIC. JORGE A. DE LA VEGA CUEVAS VS AYUNTAMIENTO S.L.P. ACCIÓN PRINCIPAL QUE RECLAMA: INDEMNIZACIÓN CONSTITUCION</p>	<p>TRIBUNAL ESTATAL DE CONCILIACIÓN Y ARBITRAJE</p>	<p>DESAHOGO DE PRUEBAS</p>
480	JUICIO LABORAL	<p>517/2015/M-5 ACTOR: ALVARO PALACIOS RICO ABOGADO: ROBERTO PALACIOS ROJAS VS H. AYUNTAMIENTO S.L.P. ACCIÓN PRINCIPAL QUE RECLAMA: REINSTALACION</p>	<p>TRIBUNAL ESTATAL DE CONCILIACION Y ARBITRAJE</p>	<p>DESAHOGO DE PRUEBAS</p>
481	JUICIO LABORAL	<p>0579/2015/M-4 ACTOR.- ARMENDARIZ HERRERA CESAR AUGUSTO ABOGADO: LIC. JOSE GUADALUPE DURON SANTILLAN VS. AYUNTAMIENTO S.L.P. ACCIÓN PRINCIPAL QUE RECLAMA: INDEMNIZACION</p>	<p>TRIBUNAL ESTATAL DE CONCILIACIÓN Y ARBITRAJE</p>	<p>PROYECTO DE LAUDO</p>
482	JUICIO LABORAL	<p>722/2015/M-2. ACTOR: JUAREZ RODRIGUEZ CIRILO ABOGADO: DANIEL CABRERO SOLIS VS H. AYUNTAMIENTO DE S. L. P., OFICIALIA MAYOR ACCIÓN PRINCIPAL QUE RECLAMA: INDEMNIZACIÓN CONSTITUCIONAL</p>	<p>TRIBUNAL ESTATAL DE CONCILIACIÓN Y ARBITRAJE</p>	<p>PROYECTO DE LAUDO</p>

483	JUICIO LABORAL	<p>832/2015/M-5 ACTOR: MARGARITA GONZALEZ ROBLEDO ABOGADO: RUBEN SALDAÑA VS H. AYUNTAMIENTO S.L.P. ACCIÓN PRINCIPAL QUE RECLAMA: REINSTALACION</p>	TRIBUNAL ESTATAL DE CONCILIACION Y ARBITRAJE	DESAHOGO DE PRUEBAS
484	JUICIO LABORAL	<p>936/2015/M-1 ACTOR: LOPEZ FLORES CARLOS ALBERTO ABOGADO: DANIEL ALBERTO SOLIS CABRERO VS H. AYUNTAMIENTO S.L.P. ACCIÓN PRINCIPAL QUE RECLAMA: INDEMNIZACION CONSTITUCIONAL</p>	TRIBUNAL ESTATAL DE CONCILIACIÓN Y ARBITRAJE	DESAHOGO DE PRUEBAS
485	JUICIO LABORAL	<p>1126/2015/M-6 ACTOR.- JOSDE ARMANDO MORIN VAZQUEZ ABOGADO: LIC.ALEJANDRO POLANCO ACOSTA VS. AYUNTAMIENTO S.L.P. MUNICIPALES ACCIÓN PRINCIPAL QUE RECLAMA: REINSTALACION E INDEMNIZACION</p>	TRIBUNAL ESTATAL DE CONCILIACIÓN Y ARBITRAJE	PROYECTO DE LAUDO
486	JUICIO LABORAL	<p>1139/2015/M-2. ACTOR: FLORES SIERRA J. GUADALUPE ABOGADO: JOSÉ DE JESÚS PACHECO RODRIGUEZ VS H. AYUNTAMIENTO DE S. L. P., OFICIALIA MAYOR. ACCIÓN PRINCIPAL QUE RECLAMA: REINSTALACION.</p>	TRIBUNAL ESTATAL DE CONCILIACIÓN Y ARBITRAJE	DESAHOGO DE PRUEBAS

487	JUICIO LABORAL	<p>1183/2015/M5 ACTOR: MARIA GRETA GRANDE RIVERA ABOGADO: LIC. CESAR BUENO ACOSTA VS AYUNTAMIENTO S.L.P. ACCIÓN PRINCIPAL QUE RECLAMA: REINSTALACION</p>	TRIBUNAL ESTATAL DE CONCILIACION Y ARBITRAJE	PROYECTO DE LAUDO
488	JUICIO LABORAL	<p>1224/2015/M-2 ACTOR: GALINDO GUEVARA JOSE ALBERTO ABOGADO: JUAN CARLOS ORTA PIÑA VS AYUNTAMIENTO DE S.L.P. ACCIÓN PRINCIPAL QUE RECLAMA: REINSTALACIÓN</p>	TRIBUNAL ESTATAL DE CONCILIACIÓN Y ARBITRAJE	DESAHOGO DE PRUEBAS
489	JUICIO LABORAL	<p>1222/2015/M-6 ACTOR: MEJIA MORENO BEATRIZ EUGENIA ABOGADO: LIC. JUAN CARLOS ORTA PIÑA VS AYUNTAMIENTO DE S.L.P. ACCIÓN PRINCIPAL QUE RECLAMA: REINSTALACION</p>	TRIBUNAL ESTATAL DE CONCILIACIÓN Y ARBITRAJE	PROYECTO DE LAUDO
490	JUICIO LABORAL	<p>1271/2015/M-3 ACTOR:GARCÍA AYALA NORMA PATRICIA ABOGADO:JOSE DE JESUS PACHECO RODRIGUEZ VS AYUNTAMIENTO S.L.P. ACCIÓN PRINCIPAL QUE RECLAMA: REINSTALACIÓN</p>	TRIBUNAL ESTATAL DE CONCILIACIÓN Y ARBITRAJE	DESAHOGO DE PRUEBAS

491	JUICIO LABORAL	<p>1260/2015/M-4 ACTOR: HERNANDEZ ALONSO FRANCISCO JAVIER ABOGADO: RUBEN SALDAÑA RODRIGUEZ VS. H. AYUNTAMIENTO S.L.P. ACCIÓN PRINCIPAL QUE RECLAMA: REINSTALACIÓN</p>	<p>TRIBUNAL ESTATAL DE CONCILIACIÓN Y ARBITRAJE</p>	<p>DESAHOGO DE PRUEBAS</p>
492	JUICIO LABORAL	<p>1203/2016/M-6 ACTOR.- TORRES URBINA EDGARDO JUVENTINO ABOGADO: LIC. MILTON ESTUARDO TORRES URBINA VS. AYUNTAMIENTO S.L.P. ACCIÓN PRINCIPAL QUE RECLAMA: REINSTALACION</p>	<p>TRIBUNAL ESTATAL DE CONCILIACIÓN Y ARBITRAJE</p>	<p>PROYECTO DE LAUDO</p>
493	JUICIO LABORAL	<p>1318/2015/M-4 ACTOR.- GERMAN ERNESTO MUÑOZ GALVAN ABOGADO: LIC. SANDRA MARIA DELGADO GAMEZ VS. AYUNTAMIENTO S.L.P. ACCIÓN PRINCIPAL QUE RECLAMA: INDEMNIZACION</p>	<p>TRIBUNAL ESTATAL DE CONCILIACIÓN Y ARBITRAJE</p>	<p>PROYECTO DE LAUDO</p>
494	JUICIO LABORAL	<p>1350/2015/M-1 ACTOR: SOCORRO LEYVA HERNANDEZ ABOGADO: JESUS GABRIEL ARRIAGA OVIEDO VS. AYUNTAMIENTO S.L.P. ACCIÓN PRINCIPAL QUE RECLAMA: INDEMNIZACIÓN CONSTITUCIONAL</p>	<p>TRIBUNAL ESTATAL DE CONCILIACIÓN Y ARBITRAJE</p>	<p>DESAHOGO DE PRUEBAS</p>

495	JUICIO LABORAL	<p>1373/2015/M-1 ACTOR: MARIA DEL ROSARIO LLAGUNO SESMA ABOGADO: RODRIGO MENDIZABAL FERNANDEZ VS AYUNTAMIENTO S.L.P. ACCIÓN PRINCIPAL QUE RECLAMA: REINSTALACIÓN</p>	TRIBUNAL ESTATAL DE CONCILIACIÓN Y ARBITRAJE	PROYECTO DE LAUDO
496	JUICIO LABORAL	<p>1426/2015/M-5 ACTOR: DOMINGO SANTIAGO HERNDADEZ ABOGADO: PROCURADURIA VS AYUNTAMIENTO S.L.P. ACCIÓN PRINCIPAL QUE RECLAMA: REINSTALACIÓN</p>	TRIBUNAL ESTATAL DE CONCILIACION Y ARBITRAJE	RESERVA DE CALIFICACION DE PRUEBAS
497	JUICIO LABORAL	<p>1435/2015/M-6 ACTOR: COLUNGA CARMEN ABOGADO: TOMAS GÓMEZ BARRERA VS. AYUNTAMIENTO DE S.L.P. ACCIÓN PRINCIPAL QUE RECLAMA: REINSTALACION</p>	TRIBUNAL ESTATAL DE CONCILIACIÓN Y ARBITRAJE	DESAHOGO DE PRUEBAS
498	JUICIO LABORAL	<p>1512/2015/M-6 ACTOR: TORRES HERNÁNDEZ CRYSTI ITZEL ABOGADO: MARIA UADALUPE BRAVO TORRES VS. H. AYUNTAMIENTO S.L.P. ACCIÓN PRINCIPAL QUE SE RECLAMA: REINSTALACION</p>	TRIBUNAL ESTATAL DE CONCILIACIÓN Y ARBITRAJE	LAUDO ABSOLUTORIO SUBJUDICE

499	JUICIO LABORAL	<p>1519/2015/M-6 ACTOR: TORRES MARTÍNEZ CLAUDIA ADRIANA ABOGADO: HAYRO OMAR LEYVA ROMERO VS. AYUNTAMIENTO S.L.P. ACCIÓN PRINCIPAL QUE RECLAMA: REINSTALACION</p>	<p>TRIBUNAL ESTATAL DE CONCILIACIÓN Y ARBITRAJE</p>	<p>PROYECTO DE LAUDO</p>
500	JUICIO LABORAL	<p>1540/2015/M-4 ACTOR.- NIDIA ARACELYARRIAGA MARQUEZ ABOGADO: LIC. IRIS LIZBETH JIMENEZ ALEMAN Y ARGENTINA EUGENIA SANCHEZ ALEMAN VS. AYUNTAMIENTO S.L.P. ACCIÓN PRINCIPAL QUE RECLAMA: REINSTALACION E INDEMNIZACION</p>	<p>TRIBUNAL ESTATAL DE CONCILIACIÓN Y ARBITRAJE</p>	<p>DESAHOGO DE PRUEBAS</p>
501	JUICIO LABORAL	<p>05/2016/M-4 ACTOR: SERGIO MEJIA SANCHEZ ABOGADO: RODOLFO REYES MORALES VS. AYUNTAMIENTO DE S. L. P. ACCION PRINCIPAL QUE RECLAMA: PRESTACIONES ECONOMICAS</p>	<p>TRIBUNAL ESTATAL DE CONCILIACIÓN Y ARBITRAJE</p>	<p>CONVENIO EN EJECUCIÓN</p>
502	JUICIO LABORAL	<p>222/2016/M-4 ACTOR: MEDINA FERNANDEZ MARIA DEL ROSARIO y DIAZ DE LEON MARTINEZ ELIZA MARINA ABOGADO: MIGUEL ANGEL CORONADO TENORIO VS. AYUNTAMIENTO, S.L.P. ACCIÓN PRINCIPAL QUE RECLAMA: REINSTALACIÓN</p>	<p>TRIBUNAL ESTATAL DE CONCILIACIÓN Y ARBITRAJE</p>	<p>DESAHOGO DE PRUEBAS</p>

Anexo AICO-06

503	JUICIO LABORAL	0218/2016/M-1 ACTOR: GONZALEZ LOPEZ MANUEL ABOGADO: LIC. VÍCTOR MANUEL MARTÍNEZ PALOMINO VS AYUNTAMIENTO S.L.P. ACCIÓN PRINCIPAL QUE RECLAMA: REINSTALACIÓN	TRIBUNAL ESTATAL DE CONCILIACIÓN Y ARBITRAJE	DESAHOGO DE PRUEBAS
504	JUICIO LABORAL	0229/2016/M-3 ACTOR: MOLGADO DUARTE ROSA MARÍA ABOGADO: JUAN MANUEL ZAPATA YISHIMA VS AYUNTAMIENTO DE SAN LUIS POTOSÍ TESORERIA SUBDIRECCIÓN DE EJECUCIÓN FISCAL ACCIÓN PRINCIPAL QUE RECLAMA: REINSTALACIÓN	TRIBUNAL ESTATAL DE CONCILIACIÓN Y ARBITRAJE	PROYECTO DE LAUDO
505	JUICIO LABORAL	230/2016/M-4 ACTOR: GOMEZ PEREZ ROSA IBETH ABOGADO: ROBERTO PALACIOS ROJAS VS AYUNTAMIENTO S.L.P. ACCIÓN PRINCIPAL QUE RECLAMA: INDEMNIZACIÓN CONSTITUCIONAL	TRIBUNAL ESTATAL DE CONCILIACIÓN Y ARBITRAJE	DESAHOGO DE PRUEBAS
506	JUICIO LABORAL	0276/2016/M-2. ACTOR: PATLAN PEREYRA MINERVA ABOGADO: LIC. MARÍA MARGARITA DE LEÓN VITALES VS AYUNTAMIENTO S.L.P. ACCIÓN PRINCIPAL QUE RECLAMA: INDEMNIZACION	TRIBUNAL ESTATAL DE CONCILIACIÓN Y ARBITRAJE	PROYECTO DE LAUDO

511	JUICIO LABORAL	<p>0360/2016/M-1 ACTOR: NINFA MATA HERNANDEZ ABOGADO: LIC. JOSE ULISES TORRES CHIWO VS. AYUNTAMIENTO S.L.P. ACCIÓN PRINCIPAL QUE RECLAMA: REINSTALACIÓN</p>	TRIBUNAL ESTATAL DE CONCILIACIÓN Y ARBITRAJE	DESAHOGO DE PRUEBAS
512	JUICIO LABORAL	<p>370/2016/M-1 ACTOR: LUNA VERA SILVIA RUTH ABOGADO: JOSE HOMERO GONZALEZ REYES VS AYUNTAMIENTO S.L.P. ACCIÓN PRINCIPAL QUE RECLAMA: REINSTALACIÓN</p>	TRIBUNAL ESTATAL DE CONCILIACIÓN Y ARBITRAJE	DESAHOGO DE PRUEBAS
513	JUICIO LABORAL	<p>0375/2016/M5 ACTOR: ANTONIO DE JESUS HERNANDEZ ESCALANTE ABOGADO: LIC. DANIEL CABRERA SOLIS VS AYUNTAMIENTO DE S.L.P ACCIÓN PRINCIPAL QUE RECLAMA: REINSTALACION</p>	TRIBUNAL ESTATAL DE CONCILIACION Y ARBITRAJE	DESAHOGO DE PRUEBAS
514	JUICIO LABORAL	<p>0389/2016/M-2. ACTOR: ZUÑIGA LUGO JOSE OSCAR ABOGADO: LIC. GILBERTO FUENTES INFANTE VS AYUNTAMIENTO S.L.P. PRESTACIÓN PRINCIPAL QUE RECLAMA: REINSTALACION</p>	TRIBUNAL ESTATAL DE CONCILIACIÓN Y ARBITRAJE	PROYECTO DE LAUDO

515	JUICIO LABORAL	<p>0397/2016/M-3 ACTOR.- GALARZA HERNANDEZ SANDRA ISELA ABOGADO: LIC. ARIANA TORRES ARMIJO VS. AYUNTAMIENTO S.L.P., ACCIÓN PRINCIPAL QUE RECLAMA: REINSTALACION E INDEMNIZACION</p>	<p>TRIBUNAL ESTATAL DE CONCILIACIÓN Y ARBITRAJE</p>	<p>DESAHOGO DE PRUEBAS</p>
516	JUICIO LABORAL	<p>0365/2016/M-4 ACTOR: DIAZ VIÑA JOSE DE JESUS ABOGADO: LIC. JOSE GUADALUPE GARCIA FRAGA VS AYUNTAMIENTO S.L.P. ACCIÓN PRINCIPAL QUE RECLAMA: REINSTALACIÓN</p>	<p>TRIBUNAL ESTATAL DE CONCILIACIÓN Y ARBITRAJE</p>	<p>ALEGATOS</p>
517	JUICIO LABORAL	<p>391/2016/M-4 ACTOR: GUZMAN JIMENEZ JANE DEL ROCIO ABOGADO: JOSE MIGUEL RUIZ GONZALEZ VS AYUNTAMIENTO S.L.P. ACCION PRINCIPAL QUE RECLAMA: INDEMNIZACIÓN CONSTITUCIONAL</p>	<p>TRIBUNAL ESTATAL DE CONCILIACIÓN Y ARBITRAJE</p>	<p>RESERVA DE CALIFICACION DE PRUEBAS</p>
518	JUICIO LABORAL	<p>0541/2016/M-3 ACTOR. SANCHEZ CORTA GILDA LORENA ABOGADO: RAMON RAMIREZ VS AYUNTAMIENTO S.L.P. ACCION PRINCIPAL QUE RECLAMA: REINSTALACION</p>	<p>TRIBUNAL ESTATAL DE CONCILIACIÓN Y ARBITRAJE</p>	<p>PROYECTO DE LAUDO</p>

519	JUICIO LABORAL	<p>543/2016/M5 ACTOR: HONORIO TECHACHAL CASQUERA ABOGADO: ROBERTO PALACIOS ROJAS VS. AYUNTAMIENTO SLP. ACCIÓN PRINCIPAL QUE RECLAMA: REINSTALACION</p>	<p>TRIBUNAL ESTATAL DE CONCILIACION Y ARBITRAJE</p>	<p>DESAHOGO DE PRUEBAS</p>
520	JUICIO LABORAL	<p>632/2016/M-4 ACTOR.- BUENO MARTINEZ BENJAMIN ABOGADO: LIC. GILBERTO FUENTES INFANTE VS. AYUNTAMIENTO S.L.P. ACCIÓN PRINCIPAL QUE RECLAMA: INDEMNIZACION</p>	<p>TRIBUNAL ESTATAL DE CONCILIACIÓN Y ARBITRAJE</p>	<p>PAGO DE CONVENIO</p>
521	JUICIO LABORAL	<p>0560/2016/M2 ACTOR: PEDRO RAMON AGUIÑAGA CASTILLO ABOGADO: LIC. GERARDO ARRIAGA OVIEDO VS. AYUNTAMIENTO S.L.P. ACCIÓN PRINCIPAL QUE RECLAMA: INDEMNIZACIÓN CONSTITUCIONAL</p>	<p>TRIBUNAL ESTATAL DE CONCILIACIÓN Y ARBITRAJE</p>	<p>DESAHOGO DE PRUEBAS</p>
522	JUICIO LABORAL	<p>585/2016/M4 ACTOR: SERGIO ZAVALA DELGADO ABOGADO: SERGIO NAVARRO CONTRERAS VS. AYUNTAMIENTO S.L.P. ACCIÓN PRINCIPAL QUE RECLAMA: REINSTALACIÓN</p>	<p>TRIBUNAL ESTATAL DE CONCILIACIÓN Y ARBITRAJE</p>	<p>AUDIENCIA INICIAL</p>

523	JUIICIO LABORAL	<p>738/2016/M1 ACTOR: NORMA LETICIA RIVERA ALVARADO ABOGADO: JOSE LUIS TORRES CHIWO VS. AYUNTAMIENTO S.L.P CCIÓN PRINCIPAL QUE RECLAMA: REINSTALACIÓN</p>	TRIBUNAL ESTATAL DE CONCILIACIÓN Y ARBITRAJE	RESERVA DE CALIFICACION DE PRUEBAS
524	JUIICIO LABORAL	<p>728/2016/M3 ACTOR: SILVIA RUTH LUNA VERA ABOGADO: JOSE HOMERO GONZALEZ REYES VS. AYUNTAMIENTO S.L.P ACCIÓN PRINCIPAL QUE RECLAMA: PENSION POR INVALIDEZ</p>	TRIBUNAL ESTATAL DE CONCILIACIÓN Y ARBITRAJE	RESERVA DE CALIFICACION DE PRUEBAS
525	JUIICIO LABORAL	<p>0730/2016/M-6 ACTOR:FERNANDO RAFAEL RODRIGUEZ TELLO ABOGADO: LIC. ANTONIO TELLO HERNÁNDEZ VS AYUNTAMIENTO S.L.P. ACCIÓN PRINCIPAL QUE RECLAMA: REINSTALACION</p>	TRIBUNAL ESTATAL DE CONCILIACIÓN Y ARBITRAJE	DESAHOGO DE PRUEBAS
526	JUIICIO LABORAL	<p>747/2016/M-3 ACTOR:BLEIDA LIZBETH PARRA VIERA ABOGADO: JAVIER SOTO GARCIA VS AYUNTAMIENTO S.L.P. ACCIÓN PRINCIPAL QUE RECLAMA: REINSTALACION</p>	TRIBUNAL ESTATAL DE CONCILIACIÓN Y ARBITRAJE	DESAHOGO DE PRUEBAS

527	JUICIO LABORAL	<p>0828/2016/M-6 ACTOR: GERARDO POLANCO ACOSTA ABOGADO: LIC. ALEJANDRO POLANCO ACOSTA VS. AYUNTAMIENTO S.L.P. ACCIÓN PRINCIPAL QUE RECLAMA: REINSTALACION</p>	TRIBUNAL ESTATAL DE CONCILIACIÓN Y ARBITRAJE	DESAHOGO DE PRUEBAS
528	JUICIO LABORAL	<p>922/2016/M-4 ACTOR.- GOMEZ MARQUEZ CARLOS ABOGADO: LIC. ALEJANDRO POLANCO ACOSTA VS. H. AYUNTAMIENTO S.L.P., ACCIÓN PRINCIPAL QUE RECLAMA: REINSTALACION E INDEMNIZACION</p>	TRIBUNAL ESTATAL DE CONCILIACIÓN Y ARBITRAJE	RESERVA DE CALIFICACION DE PRUEBAS
529	JUICIO LABORAL	<p>1456/2015/M-6 ACTOR: VAZQUEZ HERNANDEZ NORA EDITH ABOGADO: IRINEO REYES TORES VS. AYUNTAMIENTO S.L.P. ACCIÓN PRINCIPAL QUE RECLAMA: INDEMNIZACIÓN CONSTITUCIONAL</p>	TRIBUNAL ESTATAL DE CONCILIACIÓN Y ARBITRAJE	PROYECTO DE LAUDO
530	JUICIO LABORAL	<p>1517/2015/M-4 ACTOR: MELOSOTO BARRERA JONATHAN DAVID ABOGADO: LIC. JUAN MANUEL LARA LUGO VS. AYUNTAMIENTO S.L.P. ACCIÓN PRINCIPAL QUE RECLAMA: INDEMNIZACIÓN CONSTITUCIONAL</p>	TRIBUNAL ESTATAL DE CONCILIACIÓN Y ARBITRAJE	PROYECTO DE LAUDO

531	JUICIO LABORAL	<p>0095/2017/M-1. ACTOR: ALCALA PAZ JOSE ARMANDO ABOGADO: JOSE LUIS IBARRA HURTADO VS H.AYUNTAMIENTO DE SAN LUIS POTOSI. ACCION PRINCIPAL QUE RECLAMA: REINSTALACION.</p>	<p>TRIBUNAL ESTATAL DE CONCILIACIÓN Y ARBITRAJE</p>	<p>PROYECTO DE LAUDO</p>
532	JUICIO LABORAL	<p>0172/2013/M-4 ACTOR: ARACELY MUÑOZ ORTIZ ABOGADO: LIC.ENRIQUE RUBEN CHAVEZ GUERERO VS. H. AYUNTAMIENTO S.L.P. ACCIÓN PRINCIPAL QUE RECLAMA: REINSTALACION</p>	<p>TRIBUNAL ESTATAL DE CONCILIACIÓN Y ARBITRAJE</p>	<p>LAUDO CONDENATORIO EN EJECUCIÓN</p>
533	JUICIO LABORAL	<p>826/2012/M5. ACTOR: MARCO ANTONIO DUQUE CASTILLO ABOGADO: GILBERTO FUENTES INFANTE VS. AYUNTAMIENTO DE S.L.P. ACCION PRINCIPAL QUE RECLAMA: INDEMNIZACION</p>	<p>TRIBUNAL ESTATAL DE CONCILIACIÓN Y ARBITRAJE</p>	<p>LAUDO CONDENATORIO EN EJECUCIÓN</p>
534	JUICIO LABORAL	<p>346/2013/M-1 ACTOR: JUDITH RUIZ HERNANDEZ ABOGADO.- LIC. ARTURO VALDEZ RODRIGUEZ VS H.AYUNTAMIENTO S.L.P. IMSS INFONAVIT ACCION PRINCIPAL QUE RECLAMA: REINSTALACIÓN</p>	<p>TRIBUNAL ESTATAL DE CONCILIACIÓN Y ARBITRAJE</p>	<p>EN EJECUCION DE LAUDO</p>

535	JUICIO LABORAL	<p>0973/2013/M-2 ACUMULADO 1121/2013/M-2. ACTOR: COBOS TISCAREÑO JOSE SALVADOR Y OTROS ABOGADO: VS H. AYUNTAMIENTO S.L.P. ACCION PRINCIPAL QUE RECLAMA: REINSTALACION.</p>	<p>TRIBUNAL ESTATAL DE CONCILIACIÓN Y ARBITRAJE</p>	<p>AMPARO DIRECTO</p>
536	JUICIO LABORAL	<p>471/2014/M-2 ACTOR: RUBALCABA MARTIN DEL CAMPO LAURA MARIA ABOGADO: JOSE DE JESUS PACHECO RODRIGUEZ VS. H. AYUNTAMIENTO S.L.P. ACCIÓN PRINCIPAL QUE RECLAMA: REINSTALACIÓN</p>	<p>TRIBUNAL DE CONCILIACION Y ARBITRAJE</p>	<p>AMPARO DIRECTO</p>
537	JUICIO LABORAL	<p>277/2015/M-3 ACTOR:GALARZA TORRES RICARDO ABOGADO: JOSÉ CRUZ RODRÍGUEZ GALVÁN VS. AYUNTAMIENTO S.L.P. ACCIÓN PRINCIPAL QUE RECLAMA: REINSTALACIÓN</p>	<p>TRIBUNAL DE CONCILIACION Y ARBITRAJE</p>	<p>AMPARO DIRECTO</p>
538	JUICIO LABORAL	<p>0320/2015/M-4 ACTOR: JOSE ARMANDO ALCALA PAZ ABOGADO: LIC. DANIEL ALBERTO MARTÍNEZ CAMACHO VS H. AYUNTAMIENTO S. L. P. ACCIÓN PRINCIPAL QUE RECLAMA: REINTEGRO I.S.P.T.</p>	<p>TRIBUNAL ESTATAL DE CONCILIACIÓN Y ARBITRAJE</p>	<p>AMPARO DIRECTO</p>

539	JUICIO LABORAL	<p>747/2013/M-3 ACTOR: BALDERAS LARA OSCAR HUGO ABOGADO: LIC. IRIS LIZBETH AGUILAR VS AYUNTAMIENTO DE SAN LUIS POTOSI DIRECCIÓN DEL DEPORTE ACCION PRINCIPAL QUE RECLAMA: REINSTALACIÓN</p>	<p>TRIBUNAL ESTATAL DE CONCILIACIÓN Y ARBITRAJE</p>	<p>DESAHOGO DE PRUEBAS</p>
540	JUICIO LABORAL	<p>266/2010/M-1 ACTOR: CORONADO CASTILLO MARIA DEL CARMEN ABOGADO: RAÚL CASTILLO VS. H. AYUNTAMIENTO S.L.P. ACCIÓN PRINCIPAL QUE RECLAMA: REINSTALACIÓN</p>	<p>TRIBUNAL DE CONCILIACION Y ARBITRAJE</p>	<p>EN EJECUCION DE LAUDO</p>
541	JUICIO LABORAL	<p>433/2013/M-3. ACTOR: LOPEZ JIMENEZ EDGAR OMAR. ABOGADO: LIC.SALVADOR DAVALOS HERNANDEZ VS. H. AYUNTAMIENTO DE S.L.P. ACCION PRINCIPAL QUE RECLAMA: REINSTALACIÓN</p>	<p>TRIBUNAL ESTATAL DE CONCILIACIÓN Y ARBITRAJE</p>	<p>LAUDO EN EJECOCION</p>
542	JUICIO LABORAL	<p>0499/2013/M5 ACTOR: SILOS RANGEL HUMBERTO ABOGADO: LIC. JUAN MANUEL ZAPATA YISHIMA VS H. AYUNTAMIENTO S.L.P. ACCIÓN PRINCIPAL QUE RECLAMA: INDEMNIZACION CONSTITUCIONAL</p>	<p>TRIBUNAL ESTATAL DE CONCILIACION Y ARBITRAJE</p>	<p>AMPARO DIRECTO</p>

543	JUICIO LABORAL	<p>940/2015/M-3 ACTOR: LOZOYA REYNA CHRISTIAN DANIELA ABOGADO: FRANCISCA GOMEZ BRAVO VS H. AYUNTAMIENTO DE S. L. P. ACCIÓN PRINCIPAL QUE RECLAMA: REINSTALACIÓN</p>	TRIBUNAL ESTATAL DE CONCILIACIÓN Y ARBITRAJE	LAUDO ABSOLUTORIO SUBJUDICE
544	JUICIO LABORAL	<p>572/2013/M-3 ACTOR: LILIA DIAZ BANDA ABOGADO: RAUL CASTILLO VS. H. AYUNTAMIENTO S.L.P. ACCIÓN PRINCIPAL QUE RECLAMA: REINSTALACION</p>	TRIBUNAL ESTATAL DE CONCILIACIÓN Y ARBITRAJE	EJECUCION DE LAUDO
545	JUICIO LABORAL	<p>64/2014/M-4 ACTOR.- LOPEZ LEYVA CAROLINA ABOGADO:LIC. JERIKA DEL ROSARIO GOMEZ SANCHEZ VS. AYUNTAMIENTO S.L.P, OFICIAL MAYOR Y RH ACCIÓN PRINCIPAL QUE RECLAMA: INDEMNIZACION</p>	TRIBUNAL ESTATAL DE CONCILIACIÓN Y ARBITRAJE	DESAHOGO DE PRUEBAS
546	JUICIO LABORAL	<p>458/2014/M-4 ACTOR.- BALDERAS JIMINEZ DAVID ADRIAN ABOGADO:LIC. HECTOR LEYVA GUZMAN VS. AYUNTAMIENTO S.L.P, PRESIDENCIA, JURIDICO ACCIÓN PRINCIPAL QUE RECLAMA: INDEMNIZACION</p>	TRIBUNAL ESTATAL DE CONCILIACIÓN Y ARBITRAJE	DESAHOGO DE PRUEBAS

547	JUICIO LABORAL	<p>0350/2016/M-4 ACTOR: CAMPOS TORO ENRIQUE JOSAFAT VS ABOGADO: JOSE DEJESUS PACHECO RODRIGUEZ ,AYUNTAMIENTO, CATASTRO, VILLA DE POZOS ACCION PRINCIPAL QUE RECLAMA: REINSTALACION E INDEMNIZACION</p>	TRIBUNAL ESTATAL DE CONCILIACIÓN Y ARBITRAJE	DESAHOGO DE PRUEBAS
548	JUICIO LABORAL	<p>0371/2016/M-2. ACTOR: ESCAMILLA GARCIA JOSE ALBERTO ABOGADO: LIC. JUAN MANUEL ZAPATA YISHIMA VS AYUNTAMIENTO DE SAN LUIS POTOSI ACCION PRINCIPAL QUE RECLAMA: REINSTALACION</p>	TRIBUNAL ESTATAL DE CONCILIACIÓN Y ARBITRAJE	PROYECTO DE LAUDO
549	JUICIO LABORAL	<p>623/2016/M-3 ACTOR: FLORES HERNÁNDEZ DINORAH VS ABOGADO: EMMANUEL ALEJANDRO TORRES MONTEJO AYUNTAMIENTO DE SAN LUIS POTOSI ACCION PRINCIPAL QUE RECLAMA: NULIDAD DE CONTRATO, REINSTALACIÓN</p>	TRIBUNAL ESTATAL DE CONCILIACIÓN Y ARBITRAJE	RESERVA DE CALIFICACION DE PRUEBAS
550	JUICIO LABORAL	<p>1147/2013/M-1. ACTOR: GONZALEZ RIOS ZUILMA HEZEL ABOGADO: MIGUEL ÁNGEL CORONADO TENORIO VS. H. AYUNTAMIENTO DE S.L.P. ACCIÓN PRINCIPAL QUE RECLAMA: REINSTALACIÓN.</p>	TRIBUNAL ESTATAL DE CONCILIACIÓN Y ARBITRAJE	PROYECTO DE LAUDO

551	JUICIO LABORAL	<p>0686/2012/M-3 ACTOR: FLETES GRACIDA SERGIO ABOGADO: LIC. BERNARDO ALBERTO AGUIERRE CHAVEZ VS H. AYUNTAMIENTO S. L. P., PROTECCION CIVIL ACCION PRINCIPAL QUE RECLAMA: REINSTALACION E INDEMNIZACION</p>	<p>TRIBUNAL DE CONCILIACION Y ARBITRAJE</p>	<p>LAUDO CONDENATORIO SUBJUDICE</p>
552	JUICIO LABORAL	<p>0103/2017/M-1 ACTOR: SALAZAR MORENO ENRIQUE ABOGADO: LIC. TOMAS GÓMEZ BARRERA. VS H. AYUNTAMIENTO DE SAN LUIS POTOSI ACCION PRINCIPAL QUE RECLAMA: REINSTALACION</p>	<p>TRIBUNAL ESTATAL DE CONCILIACIÓN Y ARBITRAJE</p>	<p>RESERVA DE CALIFICACION DE PRUEBAS</p>
553	JUICIO LABORAL	<p>426/2014/M-2. ACTOR: ALMENDAREZ LOREDO JESUS ARMANDO VS H. AYUNTAMIENTO DE SAN LUIS POTOSI ACCION PRINCIPAL QUE RECLAMA: REINSTALACION</p>	<p>TRIBUNAL ESTATAL DE CONCILIACIÓN Y ARBITRAJE</p>	<p>AMPARO DIRECTO</p>
554	JUICIO LABORAL	<p>0247/2017/M-1. ACTOR: SERVIN RIVERA MIRIAM VS H. AYUNTAMIENTO DE SAN LUIS POTOSI ACCION PRINCIPAL QUE RECLAMA: REINSTALACION</p>	<p>TRIBUNAL ESTATAL DE CONCILIACIÓN Y ARBITRAJE</p>	<p>RESERVA DE CALIFICACION DE PRUEBAS</p>

Anexo AICO-06

555	JUICIO LABORAL	<p>0196/2017/M-4. ACTOR: CASTAÑEDA FRAGA GERMAN. VS H. AYUNTAMIENTO DE SAN LUIS POTOSI ACCION PRINCIPAL QUE RECLAMA: REINSTALACION</p>	<p>TRIBUNAL ESTATAL DE CONCILIACIÓN Y ARBITRAJE</p>	<p>RESERVA DE CALIFICACION DE PRUEBAS</p>
556	JUICIO LABORAL	<p>0231/2017/M-3. ACTOR: CANTÚ QUINTANILLA JOSÉ FIDENCIO. VS H. AYUNTAMIENTO DE SAN LUIS POTOSI ACCION PRINCIPAL QUE RECLAMA: REINSTALACION</p>	<p>TRIBUNAL ESTATAL DE CONCILIACIÓN Y ARBITRAJE</p>	<p>DESAHOGO DE PRUEBAS</p>
557	JUICIO LABORAL	<p>0112/2017/M-4. ACTOR: ROCHA PINOR ANA LUCIA. ABOGADO: LIC. IGNACIO DE L ATORRES VS H. AYUNTAMIENTO DE SAN LUIS POTOSI ACCION PRINCIPAL QUE RECLAMA: REINSTALACION</p>	<p>TRIBUNAL ESTATAL DE CONCILIACIÓN Y ARBITRAJE</p>	<p>DESAHOGO DE PRUEBAS</p>
558	JUICIO LABORAL	<p>0378/2015/M-3. ACTOR: LOPEZ GUERRERO EULALIO BENJAMIN ABOGADO: ALMA DELIA DUQUE PALAU VS H. AYUNTAMIENTO DE SAN LUIS POTOSI ACCION PRINCIPAL QUE RECLAMA: INDEMNIZACIÓN CONSTITUCIONAL</p>	<p>TRIBUNAL ESTATAL DE CONCILIACIÓN Y ARBITRAJE</p>	<p>PROYECTO LAUDO</p>

559	JUICIO LABORAL	<p>0180/2017/M-6. ACTOR: GALINDO CEBALLOS ARTURO DUNSTANO ABOGADO: LIC. ENRIQUE RUBEN CHAVEZ GUERRERO. VS H. AYUNTAMIENTO DE SAN LUIS POTOSI ACCION PRINCIPAL QUE RECLAMA: REINSTALACION</p>	<p>TRIBUNAL ESTATAL DE CONCILIACIÓN Y ARBITRAJE</p>	<p>RESERVA DE CALIFICACION DE PRUEBAS</p>
560	JUICIO LABORAL	<p>0747/2016/M-3. ACTOR: PARRA VIERA BLEIDA LIZBETH ABOGADO: LIC. JAVIER SOTO GARCÍA VS H. AYUNTAMIENTO DE SAN LUIS POTOSI ACCION PRINCIPAL QUE RECLAMA: REINSTALACION</p>	<p>TRIBUNAL ESTATAL DE CONCILIACIÓN Y ARBITRAJE</p>	<p>DESAHOGO DE PRUEBAS</p>
561	JUICIO LABORAL	<p>0085/2017/M-1. ACTOR: VIÑA GONZÁLEZ GRISELDA ABOGADO: LIC. MARÍA DE JESÚS PUENTE SAUCEDO VS H. AYUNTAMIENTO DE SAN LUIS POTOSI ACCION PRINCIPAL QUE RECLAMA: REINSTALACION</p>	<p>TRIBUNAL ESTATAL DE CONCILIACIÓN Y ARBITRAJE</p>	<p>DESAHOGOS DE PRUEBAS</p>
562	JUICIO LABORAL	<p>0867/2017/M-6. ACTOR: SEGURA LOPEZ ROSA ISELA ABOGADO: LIC. JUAN LUIZ HERNÁNDEZ ESQUIVEL. VS H. AYUNTAMIENTO DE SAN LUIS POTOSI ACCION PRINCIPAL QUE RECLAMA: REINSTALACION</p>	<p>TRIBUNAL ESTATAL DE CONCILIACIÓN Y ARBITRAJE</p>	<p>AUDIENCIA INICIAL</p>

563	JUICIO LABORAL	<p>0230/2017/M-2. ACTOR: GUERRERO PONCE ARACELY ABOGADO: LIC. GILBERTO FUENTE SINFANTE VS H. AYUNTAMIENTO DE SAN LUIS POTOSI ACCION PRINCIPAL QUE RECLAMA: REINSTALACION</p>	<p>TRIBUNAL ESTATAL DE CONCILIACIÓN Y ARBITRAJE</p>	<p>DESAHOGO DE PRUEBAS</p>
564	JUICIO LABORAL	<p>0271/2017/M-1. ACTOR: MELÉNDEZ GARCÍA DARIO ABOGADO: LIC. OSWALDO RODOLFO SOLIS SANTOS VS H. AYUNTAMIENTO DE SAN LUIS POTOSI ACCION PRINCIPAL QUE RECLAMA: INDEMNIZACIÓN CONSTITUCIONAL</p>	<p>TRIBUNAL ESTATAL DE CONCILIACIÓN Y ARBITRAJE</p>	<p>RESERVA DE CALIFICACION DE PRUEBAS</p>
565	JUICIO LABORAL	<p>0113/2017/M-5. ACTOR: ENRIQUEZ ASCENCION CONCEPCIÓN HORTENCIA ABOGADO: LIC. MIGUEL ÁNGEL CORONADO TENORIO VS H. AYUNTAMIENTO DE SAN LUIS POTOSI ACCION PRINCIPAL QUE RECLAMA: REINSTALACIÓN</p>	<p>TRIBUNAL ESTATAL DE CONCILIACIÓN Y ARBITRAJE</p>	<p>AUDIENCIA INICIAL</p>
566	JUICIO LABORAL	<p>0134/2017/M-2. ACTOR: ROMERO MEDINA MINERVA ABOGADO: LIC. JOSE HOMERO GONZÁLEZ REYES VS H. AYUNTAMIENTO DE SAN LUIS POTOSI ACCION PRINCIPAL QUE RECLAMA: REINSTALACIÓN</p>	<p>TRIBUNAL ESTATAL DE CONCILIACIÓN Y ARBITRAJE</p>	<p>DESAHOGO DE PRUEBAS</p>

567	JUICIO LABORAL	<p>0304/2017/M-6 ACTOR: CORDERO AGUILERA ALEJANDRO ABOGADO: LIC. HÉCTOR ARMANDO RAMÍREZ MELÉNDEZ VS H. AYUNTAMIENTO DE SAN LUIS POTOSI ACCION PRINCIPAL QUE RECLAMA: REINSTALACIÓN</p>	TRIBUNAL ESTATAL DE CONCILIACIÓN Y ARBITRAJE	RESERVA DE CALIFICACION DE PRUEBAS
568	JUICIO LABORAL	<p>0787/2016/M-4 ACTOR: GAMBOA RODRIGUEZ JOSÉ SEBASTIAN ABOGADO: LIC. JOSUE DAVID CANELA MORENO VS H. AYUNTAMIENTO DE SAN LUIS POTOSI ACCION PRINCIPAL QUE RECLAMA: REINSTALACIÓN</p>	TRIBUNAL ESTATAL DE CONCILIACIÓN Y ARBITRAJE	RESERVA DE CALIFICACION DE PRUEBAS
569	JUICIO LABORAL	<p>0470/2014/M-1 ACTOR: NAVARRO MARÍN JUAN ANTONIO ABOGADO: LIC. JUAN MAUEL ZAPATA YISHIMA VS H. AYUNTAMIENTO DE SAN LUIS POTOSI ACCION PRINCIPAL QUE RECLAMA: REINSTALACIÓN</p>	TRIBUNAL ESTATAL DE CONCILIACIÓN Y ARBITRAJE	PROYECTO DE LAUDO
570	JUICIO LABORAL	<p>1317/2015/M-3 ACTOR: TORRES RAMÍREZ AURELIO DE LUIS ABOGADO: LIC. PABLO FRANCISCO BARRON PONCE VS H. AYUNTAMIENTO DE SAN LUIS POTOSI ACCION PRINCIPAL QUE RECLAMA: REINSTALACIÓN</p>	TRIBUNAL ESTATAL DE CONCILIACIÓN Y ARBITRAJE	PROYECTO DE LAUDO

571	JUICIO LABORAL	<p>0534/2012 ACTOR: VEGA TORRES JOSÉ FEDERICO ABOGADO: LIC. VS H. AYUNTAMIENTO DE SAN LUIS POTOSI ACCION PRINCIPAL QUE RECLAMA: RIESGO DE TRABAJO</p>	<p>JUNTA FEDERAL DE CONCILIACIÓN Y ARBITRAJE</p>	<p>DESAHOGO DE PRUEBAS</p>
572	JUICIO LABORAL	<p>0294/2017/M-62 ACTOR: ROQUE MORENO ARMANDO ABOGADO: LIC. MA. DEL CARMEN MARTÍNEZ SOTO VS H. AYUNTAMIENTO DE SAN LUIS POTOSI ACCION PRINCIPAL QUE RECLAMA: REINSTALACIÓN</p>	<p>JUNTA FEDERAL DE CONCILIACIÓN Y ARBITRAJE</p>	<p>AUDIENCIA INICIAL</p>
573	JUICIO LABORAL	<p>0769/2016/M-2 ACTOR: SALDAÑA MORENO FABIOLA ABOGADO: LIC. JOSÉ ÁNGEL ESCOBEDO MEDEL VS H. AYUNTAMIENTO DE SAN LUIS POTOSI ACCION PRINCIPAL QUE RECLAMA: REINSTALACIÓN</p>	<p>TRIBUNAL ESTATAL DE CONCILIACIÓN Y ARBITRAJE</p>	<p>AUDIENCIA INICIAL</p>
574	JUICIO LABORAL	<p>0280/2017/M-4 ACTOR: QUILANTAN SEGURA MARÍA ISELA ABOGADO: LIC. JMA. DEL CAMEN MARTÍNEZ SOTO VS H. AYUNTAMIENTO DE SAN LUIS POTOSI ACCION PRINCIPAL QUE RECLAMA: REINSTALACIÓN</p>	<p>TRIBUNAL ESTATAL DE CONCILIACIÓN Y ARBITRAJE</p>	<p>AUDIENCIA INICIAL</p>

575	JUICIO LABORAL	<p>0127/2017/M-1 ACTOR: SALAZAR MARIN JOSE ABOGADO: LIC. RAMON RAMIREZ PALOMO VS H. AYUNTAMIENTO DE SAN LUIS POTOSI ACCION PRINCIPAL QUE RECLAMA: REINSTALACIÓN</p>	<p>TRIBUNAL ESTATAL DE CONCILIACIÓN Y ARBITRAJE</p>	<p>AUDIENCIA INICIAL</p>
576	JUICIO LABORAL	<p>382/2017/M-2 ACTOR: ARTEMIO SOLIS FLORES ABOGADO: LIC. CARMEN MARTINEZ SOTO VS. H. AYUNTAMIENTO DE S.L.P. ACCION PRINCIPAL QUE RECLAMA : INDEMNIZACION</p>	<p>TRIBUNAL ESTATAL DE CONCILIACIÓN Y ARBITRAJE</p>	<p>AUDIENCIA INICIAL</p>
577	JUICIO LABORAL	<p>219/2017/M-2 ACTOR: ROCIO ROSALES ROBLES ABOGADO: LIC. CARMEN MARTINEZ SOTO VS. H. AYUNTAMIENTO DE S.L.P. ACCION PRINCIPAL QUE RECLAMA : INDEMNIZACION</p>	<p>TRIBUNAL ESTATAL DE CONCILIACIÓN Y ARBITRAJE</p>	<p>AUDIENCIA INICIAL</p>
578	JUICIO LABORAL	<p>122/2017/M-2 ACTOR: LAURA GUADALUPE HERRERA GARCIA ABOGADO: LIC. LAURA GUADALUPE HERRERA GARCIA VS. H. AYUNTAMIENTO DE S.L.P. ACCION PRINCIPAL QUE RECLAMA : REINSTALACION</p>	<p>TRIBUNAL ESTATAL DE CONCILIACIÓN Y ARBITRAJE</p>	<p>AUDIENCIA INICIAL</p>
579	JUICIO LABORAL	<p>210/2017/M-6 ACTOR: ERIKA GUERRERO ALFARO ABOGADO: LIC. CARMEN MARTINEZ SOTO VS. H. AYUNTAMIENTO DE S.L.P. ACCION PRINCIPAL QUE RECLAMA : INDEMNIZACION</p>	<p>TRIBUNAL ESTATAL DE CONCILIACIÓN Y ARBITRAJE</p>	<p>AUDIENCIA INICIAL</p>

580	JUICIO LABORAL	<p>296/2017/M-2 ACTOR:MARIA DE JESUS ROMERO MONREAL ABOGADO: LIC. CARMEN MARTINEZ SOTO VS. H.AYUNTAMIENTO DE S.L.P. ACCION PRINCIPAL QUE RECLAMA : INDEMNIZACION</p>	<p>TRIBUNAL ESTATAL DE CONCILIACIÓN Y ARBITRAJE</p>	<p>AUDIENCIA INICIAL</p>
581	JUICIO LABORAL	<p>370/2017/M-2 ACTOR:LAURA BEATRIZ SANCHEZ MONSIVAIS ABOGADO: LIC. ANA BEATRIZ JACOBO SANCHEZ VS. H.AYUNTAMIENTO DE S.L.P. ACCION PRINCIPAL QUE RECLAMA : REINSTALACION</p>	<p>TRIBUNAL ESTATAL DE CONCILIACIÓN Y ARBITRAJE</p>	<p>AUDIENCIA INICIAL</p>
582	JUICIO LABORAL	<p>426/2017/M-2 ACTOR: MARIA DE JESUS ROBLEDO GUARDIOLA ABOGADO: LIC. ALEJANDRO POLANCO ACOSTA VS. H.AYUNTAMIENTO DE S.L.P. ACCION PRINCIPAL QUE RECLAMA : PRESTACIONES</p>	<p>TRIBUNAL ESTATAL DE CONCILIACIÓN Y ARBITRAJE</p>	<p>AUDIENCIA INICIAL</p>
583	JUICIO LABORAL	<p>764/2016/M-3 ACTOR: LUNA BLANCO CRISTOPHER JONATHAN ABOGADO: LIC. IGNACIO AGUILAR DE LA TORRE VS. H.AYUNTAMIENTO DE S.L.P. ACCION PRINCIPAL QUE RECLAMA : INDEMNIZACIONES</p>	<p>TRIBUNAL ESTATAL DE CONCILIACIÓN Y ARBITRAJE</p>	<p>AUDIENCIA INICIAL</p>
584	JUICIO LABORAL	<p>316/2011/M-2 ACUMULADO 515/2010/M-5 ACTOR: GALARZA ALMAGUER JOSE ABOGADO: VICTORIA MORIN MUÑIZ VS. AYUNTAMIENTO DE SAN LUIS POTOSI, OFICIALIA MAYOR, SINDICATURA ACCION PRINCIPAL QUE RECLAMA: REINSTALACION.</p>	<p>PRIMER TRIBUNAL COLEGIADO DECLARO LA CADUCIDAD DEL JUICIO</p>	<p>PRIMER TRIBUNAL COLEGIADO DECLARO LA CADUCIDAD DEL JUICIO</p>

585	JUICIO LABORAL	<p>1182/2012/M-4 ACTOR: GOMEZ MENDEZ GUILLERMO ABEL ABOGADO: ODIN ARAUJO. VS H. AYUNTAMIENTO DE S. L. P., PRESIDENCIA MPAL. ACCION PRINCIPAL QUE RECLAMA: REINSTALACION</p>	LAUDO ABSOLUTORIO (SUBJUDICE)	LAUDO ABSOLUTORIO (SUBJUDICE)
586	JUICIO LABORAL	<p>0837/2016/D.B.-5 ACTOR: ACOSTA ESTRADA MA. ALBERTA ABOGADO: LIC. JUAN CARLOS ORT APINA VS H. AYUNTAMIENTO DE SAN LUIS POTOSI ACCION PRINCIPAL QUE RECLAMA: PRESTACIONES ECONÓMICAS PROPOCIONALES</p>	TRIBUNAL ESTATAL DE CONCILIACIÓN Y ARBITRAJE	AUDIENCIA INICIAL
587	JUICIO LABORAL	<p>0732/2016/D.B.-1 ACTOR: ARODRÍGUEZ GONZÁLEZ MA. JUANA ABOGADO: LIC. LUIS GERARADO NUÑEZ SANDOVAL VS H. AYUNTAMIENTO DE SAN LUIS POTOSI ACCION PRINCIPAL QUE RECLAMA: PRESTACIONES ECONÓMICAS PROPOCIONALES</p>	TRIBUNAL ESTATAL DE CONCILIACIÓN Y ARBITRAJE	AUDIENCIA INICIAL
588	JUICIO LABORAL	<p>0156/2017/M-6 ACTOR: SILVA GONZÁLEZ ELDA ABOGADO: LIC. JUAN LUIS ESQUIVEL HERNÁNDEZ VS H. AYUNTAMIENTO DE SAN LUIS POTOSI ACCION PRINCIPAL QUE RECLAMA: INDEMNIZACIÓN CONSTITUCIONAL</p>	TRIBUNAL ESTATAL DE CONCILIACIÓN Y ARBITRAJE	AUDIENCIA INICIAL

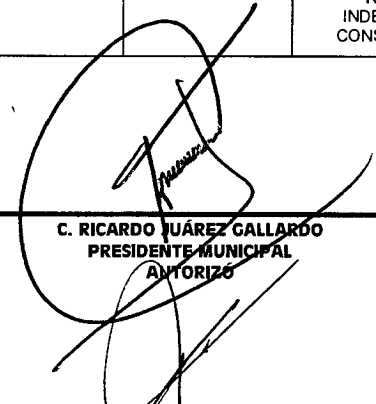
 C. RICARDO JUÁREZ GALLARDO
 PRESIDENTE MUNICIPAL
 AUTORIZO

LIC. MARIA ISABEL GONZÁLEZ TOVAR
 SÍNDICO
 Vo.Bo.

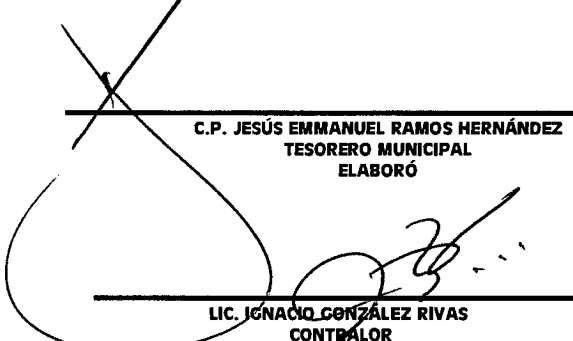
 C.P. JESÚS EMMANUEL RAMOS HERNÁNDEZ
 TESORERO MUNICIPAL
 ELABORÓ

LIC. IGNACIO GONZÁLEZ RIVAS
 CONTADOR
 REVISÓ



SAN LUIS POTOSÍ
AYUNTAMIENTO 2016-2016

Reporte de los Juicios en Proceso en los que el municipio es parte

Del 1° de enero al 31 de diciembre de 2017

MUNICIPIO DE SAN LUIS POTOSÍ, S.L.P.

Se reportan a continuación los procedimientos civiles, penales administrativos y laborales en los que el Municipio de San Luis Potosí, S.L.P., mantiene un proceso legal pendiente de resolver, indicando los detalles y el estatus de los mismos de la manera siguiente:

Nº EXPEDIENTE	TIPO DE JUICIO	FECHA DE INICIO	NOMBRE	ESTADO JURIDICO	VALOR	
					PAGO REALIZADO EN 2017	PENDIENTE DE PAGO APROX
438/2011	JUICIO DE NULIDAD	14/12/2011	DISTRIBUCIONES CONDOR, S.A. DE C.V.	17 DE NOVIEMBRE DEL 2017, SE NOTIFICA EL TRAMITE DEL INCOETE DE SUSPENSIÓN RELATIVO AL JUICIO DE AMPARO 883/2017.	\$0.00	INDETERMINADO
338/2012-II	JUICIO DE NULIDAD	15/06/2012	JOSÉ ARMANDO BETANCOURT CABRIALES	POR AUTO DE FECHA 31 DE OCTUBRE DE 2017, SE REQUIERE AL TESORERO Y OFICIAL MAYOR DEL AYUNTAMIENTO DE SAN LUIS POTOSÍ A FIN DE QUE PAGUEN AL ACTOR LA INDEMNIZACION DE 20 DÍAS POR CADA AÑO DE TRABAJO RESPETANDO LA ANTIGÜEDAD DE 19 AÑOS DE SERVICIO.	08 DE FEBRERO DE 2017 \$224,290.85	\$98, 110.77
352/2013-I	JUICIO DE NULIDAD	14/01/2013	MANUEL HERNANDEZ VS AYUNTAMIENTO	SE DEJA SIN EFECTO EL APERCIBIMIENTO AL AYUNTAMIENTO Y SE REQUIERE AL OFICIAL MAYOR	\$0.00	INDETERMINADO
415/2014/1	JUICIO DE NULIDAD	21/08/2014	NOHÉMI BERENICE ALMAGUER RUIZ V.S. AYUNTAMIENTO Y OTROS.	SE NIEGA EL AMPARO A LA PARTE ACTORA. PENDIENTE DE EJECUCIÓN	\$0.00	INDETERMINADO
437/2014/2	JUICIO DE NULIDAD	23/09/2014	MARÍA DEL SOCORRO RAMIREZ V.S. AYUNTAMIENTO Y OTROS.	SE REQUIERE AL DIRECTOR DE EDO. MAYOR PARA QUE EXHIBA ULTIMO RECIBO 31/01/2018	\$0.00	INDETERMINADO
1378/2014/I	JUICIO DE NULIDAD	04/12/2014	LEDEC, S.A. DE C.V. REP. LEGAL JUAN CARLOS LEAUTAUD ORTIZ VS OBRAS PUBLICAS Y SINDICO MUNICIPAL	VIGENTE, LA ULTIMA ACTUACION SE FORMULARON ALEGATOS	\$0.00	INDETERMINADO
87/2015/3	JUICIO DE NULIDAD	16/01/2015	FRANCISCO JAVIER ORTA CARDONA V.S. AYUNTAMIENTO Y OTROS	SE PREVIENE AL TESORERO Y OFICIALA MAYOR PARA CUMPLIMENTAR SENTENCIA	\$0.00	INDETERMINADO
1265/2015/I	JUICIO DE NULIDAD	28/08/2015	GRUPO CONSTRUCTOR LA MEDIA LUNA S.A. DE C.V. VS PRESIDENTE, AYUNTAMIENTO, OFICIAL MAYOR, COMPRAS Y OBRAS PUBLICAS	VIGENTE, LA ULTIMA ACTUACION QUE HAY ES QUE SE SOLICITARON COPIAS CERTIFICADAS DE TODO EL EXPEDIENTE PARA DARSE LAS A CONTRALORIA	\$0.00	INDETERMINADO
2054/2015+124:129/2	JUICIO DE NULIDAD	04/11/2015	IVONNE HERNANDEZ CERROQUE VS AYUNTAMIENTO	SE SOLICITA QUE EN UN TERMINO DE 5 DIAS SE CANCELE LA BOLETA DE INFRACCION NO. E145005 DEL 29/07/2015 ACUERDO DEL 21/04/2016	\$0.00	INDETERMINADO
2129/2015/2	JUICIO DE NULIDAD	19/11/2015	MARIA DE JESUS PUENTE SAUCEDO VS AYUNTAMIENTO DE S.L.P.	VIGENTE, EN RESOLUCION DEL TRIBUNAL SOBRESEE EL JUICIO EN CONTRA DE AYUNTAMIENTO PERO DECRETA LA ILEGALIDAD E INVALIDEZ DEL ACTO RECLAMADO,	\$0.00	INDETERMINADO
2294/2015/2	JUICIO DE NULIDAD	06/11/2015	DESARROLLADORA INTERSABA	17 DE AGOSTO DE 2017 SE NOTIFICO AUTO MEDIANTE EL CUAL SE REQUIERE AL CATASTRO PARA QUE DE CUMPLIMIENTO A LA SENTENCIA.	\$0.00	INDETERMINADO
2304/2015-III	JUICIO DE NULIDAD	09/11/2015	JOSÉ ARMANDO AMBRIZ TORRES	ACUERDO DE FECHA 26 DE OCTUBRE DE 2017, MEDIANTE EL CUAL SE REQUIERE AL TESORERO MUNICIPAL Y AL OFICIAL MAYOR DEL AYUNTAMIENTO DE SLP A FIN DE QUE SE REALICE EL PAGO AL DE LAS PRESTACIONES A QUE TENGA DERECHO LA PARTE ACTORA.	\$0.00	\$174,967.68
2553/2015/3	JUICIO DE NULIDAD	10/12/2015	EMMA NAVA PADRON	09 DE AGOSTO DE 2016 SE PRESENTO UN ESCRITO MEDIANTE EL CUAL SE ACLARA QUE SE DECLARO EL SOBRESEIMIENTO DE LOS ACTOS EN CONTRA DEL AYUNTAMIENTO.	\$0.00	INDETERMINADO
38/2016	JUICIO DE NULIDAD	12/01/2016	JOSÉ DE JESÚS CORONA ALVARADO V.S. AYUNTAMIENTO Y OTROS	SE CONTESTA DEMANDA.	\$0.00	INDETERMINADO
523/2016/1	JUICIO DE NULIDAD	06/05/2016	MIGUEL ANGEL PIÑA SANCHEZ VS AYUNTAMIENTO DE S.L.P.	VIGENTE, EN RESOLUCION DEL TRIBUNAL SE DECRETA EL SOBRESEIMIENTO DEL JUICIO, EL ACTOR PERDIO EL JUICIO	\$0.00	INDETERMINADO
640/2016/1	JUICIO DE NULIDAD	06/06/2016	JESUS VITAL ROMERO VS AYUNTAMIENTO DE S.L.P.	VIGENTE, EN RESOLUCION DEL TRIBUNAL SOBRESEE EL JUICIO EN CONTRA DE AYUNTAMIENTO PERO DECRETA LA ILEGALIDAD E INVALIDEZ DEL ACTO RECLAMADO	\$0.00	INDETERMINADO
718/2016-I	JUICIO DE NULIDAD	12/08/2016	CÉSAR ARAIZA ROCHA Y OSCAR ARAIZA ROCHA	ACUERDO DE FECHA 11 DE SEPTIEMBRE DE 2017, MEDIANTE EL CUAL EL TEJA PONE A DISPOSICIÓN DE LAS PARTES EL OFICIO Y ANEXO DE CUENTA SUSCRITO POR EL SECRETARIO DE DESARROLLO URBANO, VIVIENDA Y OBRAS PÚBLICAS DEL EDO. DE SLP, Y LES OTORGA UN TÉRMINO DE 05 DÍAS PARA MANIFESTAR LO QUE A SU RECHO CONVenga.	\$0.00	INDETERMINADO
761/2016-II	JUICIO DE NULIDAD	28/06/2016	JOSÉ ARMANDO BETANCOURT CABRIALES	CON FECHA 22 DE NOVIEMBRE DE 2016 LA SÍNDICO MUNICIPAL SOLITA COPIAS CERTIFICADA DE TODO LO ACTUADO.	\$0.00	INDETERMINADO
810/2016-M3	JUICIO DE NULIDAD	05/09/2016	KARLA GUADALUPE CARDONA CABRERA VS AYUNTAMIENTO DE S.L.P.	VIGENTE, EN RESOLUCION DEL TRIBUNAL DECRETA LA ILEGALIDAD E INVALIDEZ DEL ACTO RECLAMADO	\$0.00	INDETERMINADO
825/2016/M3	JUICIO DE NULIDAD	13/07/2016	J. FELIX JUAREZ	28 DE NOVIEMBRE DEL 2016 SE NOTIFICA ACUERDO MEDIANTE EL CUAL SE PREVIENE A LA DGSPM PARA QUE DENTRO DEL PLAZO DE 10 DIAS INFORME SOBRE EL CUMPLIMIENTO DE LA SENTENCIA.	\$0.00	INDETERMINADO
1469/2016-II	JUICIO DE NULIDAD	17/11/2016	SERGIO LUIS MARTÍNEZ DÍAZ	ACUERDO DE FECHA 14 DE JULIO DE 2017, MEDIANTE EL CUAL EL TRIBUNAL ESTATAL DE JUSTICIA ADMINISTRATIVA TIENE POR CONTESTADA LA DEMANDA DE MÉRITO, ASÍ COMO TAMBIEN REQUIERE A LA PARTE ACTORA A FIN DE QUE MANIFIESTE LO QUE A SU DERECHO CONVenga.	\$0.00	INDETERMINADO
1576/2016-25-01-2-OT	JUICIO DE NULIDAD	12/12/2016	AQUOS EL REALITO, S.A. DE C.V. VS AYUNTAMIENTO Y OTRAS	ACUERDO DEL 17 DE MARZO DE 2017 SE EJERCE FACULTAD DE ATRACCIÓN.	\$0.00	INDETERMINADO
1626/2016/1	JUICIO DE NULIDAD	13/01/2017	JUAN SALVADOR COVARRUBIAS LOPEZ V.S. AYUNTAMIENTO	PORTE ACTORA PROMUEVE AMPARO. NOS APERSONAMOS EN JUICIO.	\$0.00	INDETERMINADO

004/2017-I	JUICIO DE NULIDAD	16/12/2016	MARCELA ORTIZ ARELLANO	ACUERDO DE FECHA 22 DE MAYO DE 2017, MEDIANTE EL CUAL EL TRIBUNAL ESTATAL DE JUSTICIA ADMINISTRATIVA DA VISTA A LA PARTE ACTORA A FIN DE QUE MANIFIESTE LO QUE A SU DERECHO CONVENGA RESPECTO A LA EJECUCION DE SENTENCIA	\$0.00	INDETERMINADO
187/2017-2	JUICIO DE NULIDAD	07/02/2017	PEDRO DÍAZ BARREIRO LETCHER VS CABILDO DEL AYUNTAMIENTO DE SLP	12 DE JULIO DE 2017 CONTESTACIÓN A LA AMPLIACIÓN DE LA DEMANDA	\$0.00	INDETERMINADO
231/2017 M-3	JUICIO DE NULIDAD	10/02/2017	JOSE LUIS VAZQUEZ ESTRADA VS CABILDO Y OTRAS AUTORIDADES	EJECUCIÓN DE SENTENCIA	\$0.00	INDETERMINADO
294/2017-I	JUICIO DE NULIDAD	24/02/2017	LUIS MANUEL MANCILLA VILLAREAL	ACUERDO DE FECHA 08 JUNIO DE 2017 A TRAVES DEL CUAL EL TRIBUNAL ESTATAL DE JUSTICIA ADMINISTRATIVA TIENE AL CABILDO MUNICIPAL POR CONTESTANDO LA DEMANDA DE MÉRITO.	\$0.00	INDETERMINADO
300/2017-M3	JUICIO DE NULIDAD	07/03/2017	JOSE LUIS GUERRERO GRIMALDO VS CONTRALORIA INTERNA Y CABILDO DE S.L.P.	VIGENTE, EN RESOLUCION DEL TRIBUNAL SE DECRETA LA NULIDAD TOTAL DEL ACTO IMPUGNADO, Y CONTRALORIA DA CUMPLIMIENTO A LA SENTENCIA	\$0.00	INDETERMINADO
970/2017-M3	JUICIO DE NULIDAD	31/05/2017	LIC. VICENTE ZARATE CARDENAS JEFE DEL DEPARTAMENTO DE ASUNTOS JURIDICOS DE LA SEGE VS COMERCIO Y AYUNTAMIENTO DE S.L.P	VIGENTE, LA ULTIMA ACTUACION QUE HAY ES NUESTRA CONTESTACION DE DEMANDA	\$0.00	INDETERMINADO
1093/2017-II	JUICIO DE NULIDAD	08/06/2017	DAVID ENRIQUE MENCHACA ZUÑIGA	ACUERDO DE FECHA 06 DE JULIO DE 2016 (2017), EL TRIBUNAL ESTATAL DE JUSTICIA ADMINISTRATIVA TIENE POR CONTESTADA LA DEMANDA DE MÉRITO.	\$0.00	INDETERMINADO
1391/2017/3	JUICIO DE NULIDAD	17/07/2017	JUAN RAMON NIETO NAVARRO V.S. AYUNTAMIENTO Y OTROS	SE REQUIERE A CONTRALORIA PARA CUMPLIR PREVENCIÓN	\$0.00	INDETERMINADO
1392/2017/1	JUICIO DE NULIDAD	13/09/2017	JUAN RAMON NIETO NAVARRO	8 DE NOVIEMBRE DE 2017 SE NOTIFICA AUTO EN EL CUAL SE REQUIERE A LA PARTE ACTORA PARA QUE ADJUNTE COPIAS DE TRASLADO DE SU AMPLIACION DE DEMANDA.	\$0.00	INDETERMINADO
1456/2017/II	JUICIO DE NULIDAD	05/10/2017	MA. DEL PILAR DELGADILLO SILVA	20 DE OCTUBRE DE 2017 SE PRESENTO ESCRITO DE CONTESTACION DE DEMANDA.	\$0.00	INDETERMINADO
1628/2017-III	JUICIO DE NULIDAD	04/09/2017	COMVALE DE MÉXICO S.A. DE C.V.	ACUERDO DE FECHA 20 DE OCTUBRE DE 2017 EL TRIBUNAL ESTATAL DE JUSTICIA ADMINISTRATIVA TIENE POR CONTESTADA LA DEMANDA DE MÉRITO.	\$0.00	INDETERMINADO
1711/2017-M1	JUICIO DE NULIDAD	05/10/2017	BEATRIZ EUGENIA BENAVENTE RODRIGUEZ VS CONTRALORIA INTERNA Y CABILDO DE S.L.P.	VIGENTE, ULTIMA ACTUACION SE CONTESTO LA DEMANDA.	\$0.00	INDETERMINADO
1537/2017/2	JUICIO DE NULIDAD	24/09/2017	MARÍA OLVIDO RODRÍGUEZ VÁZQUEZ VS AYUNTAMIENTO Y OTROS	14 DE DICIEMBRE DE 2017 AUDIENCIA DE LEY Y SE PRESENTAN ALEGATOS	\$0.00	INDETERMINADO
1545/2017/1	JUICIO DE NULIDAD	28/08/2017	ALEJANDRO PALO ALTO SAUCEDO V.S. AYUNTAMIENTO	SE DA VISTA A LA PARTE ACTORA CON EL CUMPLIMIENTO DE LAS AUTORIDADES 23-01-18	\$0.00	INDETERMINADO
1608/2017/2	JUICIO DE NULIDAD	27/09/2017	ISRAEL VAZQUEZ GARCÍA V.S. AYUNTAMIENTO Y OTRO	PARTE ACTORA INTERPONE RECURSO DE RECLAMACIÓN CONTRA AUTO DE 25 DE OCTUBRE DE 2017	\$0.00	INDETERMINADO
1843/2017/2	JUICIO DE NULIDAD	24/10/2017	MANUEL GONZALEZ CARRILLO V.S. AYUNTAMIENTO Y OTROS	SE ADMITE AMPLIACIÓN DE DEMANDA Y SE REQUIERE PARA NOMBRAR PERITO 31/01/2018	\$0.00	\$780,408.49
1844/2017/3	JUICIO DE NULIDAD	25/10/2017	MARIBEL RIVERA MARTINEZ	SE PRESENTO ESCRITO DE CONTESTACION DE DEMANDA EL 27 DE NOVIEMBRE DE 2017.	\$0.00	\$2,958,580.38
1845/2017/1	JUICIO DE NULIDAD	08/11/2017	MANUEL GONZALEZ CARRILLO, JAIME ORTEGA COLCHADO VS SINDICO, PRESIDENTE, TESORERO, OBRAS PUBLICAS DE S.L.P.	VIGENTE, LA ULTIMA ACTUACION SE OTORGA DEL PLAZO DE 5 DIAS PARA NOMBRAR PERITO Y ADICIONAR CUESTIONARIO.	\$0.00	\$3,200,000.00
108/2018	JUICIO DE NULIDAD	06/02/2018	VICTOR TORRES OREZZA	20 DE FEBRERO SE PRESENTÓ CONTESTACION DE DEMANDA	\$0.00	INDETERMINADO
2106/2017/3	JUICIO DE NULIDAD	29/01/2018	JUAN ORTEGA COLCHADO Y JAIME ORTEGA COLCHADO	24 DE ENERO DE 2018 SE PRESENTÓ CONTESTACION	\$0.00	\$38,209,077.40
695/2003	JURISDICCION VOLUNTARIA	02/06/2015	JESUS ENRIQUE RODRIGUEZ PUENTE	14 DE AGOSTO DEL 2015 SE TIENE A LA SEGUNDO SINDICO POR SEÑALANDO DOMICILIO PARA OIR Y RECIBIR NOTIFICACIONES.	\$0.00	INDETERMINADO
005/2004	EXTRAORDINARIO CIVIL (OTORGAMIENTO Y FIRMA DE ESCRITURAS)	16/12/2003	AYUNTAMIENTO VS ABEL LOZANO GONZÁLEZ, JOSÉ INÉS RUIZ RODRÍGUEZ	SE DECRETÓ LA SUSPENSIÓN EN RAZÓN DE QUE AMBOS DEMANDADOS FALLECIERON, POR LO QUE SE PRETENDE RESOLVER LA SITUACIÓN LEGAL DE LOS JUICIOS SUCESORIOS RESPECTIVOS, PARA ESTAR EN APTITUD DE HACER LAS RECLAMACIONES CORRESPONDIENTES.	\$0.00	INDETERMINADO
726/2004	ORDINARIO CIVIL, NULIDAD DE ESCRITURA	22/09/2009	AYUNTAMIENTO DE SAN LUIS POTOSI	22 DE SEPTIEMBRE DEL 2009 SE PRESENTO ESCRITO POR LA SINDICO PARA PROPORCIONAR LOS DOMICILIOS DE LOS TERCEROS LLAMADOS A JUICIO CON EL FIN DE SER EMPLAZADOS.	\$0.00	INDETERMINADO
1174/2004	SUCESORIO INTESTAMENTARIO	17/11/2004	SUCESORIO INTESTAMENTARIO A BIENES DE JOSÉ INÉS RUIZ RODRÍGUEZ PROMOVIDO POR SEGUNDO SINDICO MUNICIPAL	ACUERDO DEL 24 DE SEPTIEMBRE DE 2014 EN EL QUE SE TIENE POR DEVUELTOS LOS AUTOS DEL ARCHIVO JUDICIAL ANTERIOR A ESO EL 18 DE FEBRERO DE 2005 SE ADJUNTARON EDICTOS PUBLICADOS.	\$0.00	INDETERMINADO
794/2005	SUCESORIO INTESTAMENTARIO	02/05/2005	DORA PATRICIA JUAREZ ALEJO VS SUCESION A BIENES DE ABEL LOZANO GONZALEZ Y AYUNTAMIENTO	COMPARECIERON POR PARTE ACTORA	\$0.00	INDETERMINADO
111/2006	DILIGENCIAS DE INFORMACIÓN AD- PERPETUAM	21/08/2008	PROMOVIDAS POR EL AYUNTAMIENTO	SE SEÑALA FECHA Y HORA PARA AUDIENCIA TESTIMONIAL 2006	\$0.00	INDETERMINADO
742/2006	EXTRAORDINARIO CIVIL (OTORGAMIENTO DE ESCRITURA)	09/08/2006	AYUNTAMIENTO VS CONSTRUCTORA RALTO VILLAS DEL SAUCITO	SE PRESENTÓ PROMOCIÓN EL 10 DE SEPTIEMBRE DE 2009 PARA AUTORIZAR PERSONA, ANTERIOR A ESO SE SOLICITA SE GIREN OFICIOS DE LOCALIZACION A LA POLICIA MINISTERIAL DEL ESTADO	\$0.00	INDETERMINADO
747/2006	EJECUTIVO CIVIL	09/08/2006	AYUNTAMIENTO DE SAN LUIS POTOSÍ	POR ESCRITO DE FECHA 07 DE SEPTIEMBRE DE 2008 LA LIC. MARÍA DEL ROCIO HERNÁNDEZ CRUZ, ENTONCES SÍNDICO MUNICIPAL SOLICITA A ESE H. JUZGADO SE LE OTORGUEN COPIAS SIMPLES DE TODO LO ACTUADO.	\$0.00	INDETERMINADO
1104/2006	EXTRAORDINARIO CIVIL POR OTORGAMIENTO DE ESCRITURA	06/11/2006	AYUNTAMIENTO DE SAN LUIS POTOSI	HASTA EL 17 DE SEPTIEMBRE DEL 2009 NO SE ENCONTRABA EMPLAZADO EL DEMANDADO, OPR LO QUE SE GIRARON OFICIOS A DIVERSAS AUTORIDADES PARA QUE INFORMARAN EL DOMICILIO DEL DEMANDADO.	\$0.00	INDETERMINADO

1131/2006	ORDINARIO CIVIL	29/05/2008	AYUNTAMIENTO VS FRANCISCO PEREZ LOPEZ	SE DEVUELVE EL EXPEDIENTE A JUZGADO DE ORIGEN	\$0.00	INDETERMINADO
552/2007	JUICIO ORDINARIO CIVIL REIVINDICACIÓN.	26/09/2006	FERNANDO RAMÓN ZARATE BROKER VS AYUNTAMIENTO	09 DE FEBRERO DE 2018 SE NOTIFICA ACUERDO POR LISTA EN EL QUE SE ORDENA GIRAR OFICIO AL CAM	\$0.00	INDETERMINADO
1516/2007	JURISDICCION VOLUNTARIA	18/04/2008	MARIA DEL PILAR HERNANDEZ RODRIGUEZ VS AYUNTAMIENTO	SE TIENE SEÑALANDO DOMICILIO Y ABOGADOS POR PARTE DE MARIA DEL PILAR CON FECHA 18/06/09	\$0.00	INDETERMINADO
815/2008	JURISDICCION VOLUNTARIA	04/07/2008	AQUILES ERNESTO GOVEA RDZ.	NOTIFICACION DE OFICIO DE LA DIRECTORA DEL ARCHIVO JUDICIAL FECHA 20/10/2009	\$0.00	INDETERMINADO
1343/2008	ORDINARIO CIVIL	27/10/2004	AYUNTAMIENTO VS VICENTE RANGEL DE LEON	SE NOMBRAN ABOGADOS Y DOMICILIO PARA OIR Y RECIBIR NOTIFICACIONES	\$0.00	INDETERMINADO
1494/2008	EXTRAORDINARIO CIVIL (OTORGAMIENTO DE ESCRITURA)	15/12/2006	AYUNTAMIENTO VS PROYECTOS HABITACIONALES S.A. OF. C.V.	ACUERDO DEL 24 DE OCTUBRE DE 2008 EN EL QUE SE TIENE POR RECIBIDA EXCUSA DEL JUEZ SÉPTIMO CIVIL, ANTERIOR A ESO ÉSTA EL ESCRITO INICIAL DE DEMANDA.	\$0.00	INDETERMINADO
1616/2008	JURISDICCION VOLUNTARIA	28/10/2008	EDCO, SA DE CV VS AYUNTAMIENTO	INTERPONE RECURSO DE REPOSICIÓN CONTRA AUTO DE FECHA 13/08/2013 CON FECHA 18/08/2013	\$0.00	INDETERMINADO
38/2009/7	CIVIL	23/03/2009	AYUNTAMIENTO DE SAN LUIS POTOSI	20 DE ENERO DE 2012 SE NOTIFICA QUE SE REMITE EL TESTIMONIO DE LA EJECUTORIA PRONUNCIADA EN EL JUICIO DE AMPARO DIRECTO CIVIL 755/2011, PROMOVIDO POR FERROCARRILES NACIONALES DE MEXICO EN LIQUIDACION.	\$0.00	INDETERMINADO
243/2009	JURISDICCION VOLUNTARIA	06/02/2009	MARÍA DEL ROCIO HERNÁNDEZ CRUZ (AYUNTAMIENTO DE SAN LUIS POTOSÍ)	POR AUTO DE FECHA 04 DE NOVIEMBRE DE 2014 SE TIENE POR CONTESTADA LA DEMANDA	\$0.00	INDETERMINADO
413/2009	DILIGENCIAS DE INFORMACIÓN AD- PERPETUAM	13/03/2009	PROMOVIDAS POR EL AYUNTAMIENTO	SE SEÑALA FECHA Y HORA PARA AUDIENCIA TESTIMONIAL 2011	\$0.00	INDETERMINADO
516/2009	JURISDICCION VOLUNTARIA	31/03/2009	MARÍA DEL ROCIO HERNÁNDEZ CRUZ (AYUNTAMIENTO DE SAN LUIS POTOSÍ)	POR AUTO DE FECHA 15 DE OCTUBRE DE 2014 SE TIENE A LA REPRESENTANTE LEGAL DEL AYUNTAMIENTO DE SAN LUIS POTOSÍ POR COMPARECIENDO AL PRESENTE JUICIO, ASÍ COMO POR MANIFESTANDO DOMICILIO PARA OÍR Y RECIBIR TODO TIPO DE NOTIFICACIONES, ADEMÁS DE NOMBRAR ASESORES JURÍDICOS.	\$0.00	INDETERMINADO
653/2009	OTORGAMIENTO Y FIRMA DE ESCRITURAS	07/08/2008	PROMOVIDAS POR EL AYUNTAMIENTO	SE DECLARA PROCEDENTE LA ACCIÓN. SIN REGISTRO DE EJECUTORIA	\$0.00	INDETERMINADO
1748/2009	ORDINARIO CIVIL (ACCION REIVINDICATORIA)	04/06/2003	MOISÉS MARÍN REGALADO VS AYUNTAMIENTO	ACUERDO DE FECHA 9 DE SEPTIEMBRE EN EL QUE SE TIENE POR SEÑALANDO NUEVO DOMICILIO Y AUTORIZANDO PERSONAS, ANTERIOR A ESO SE TIENE POR CONTESTANDO A DIVERSOS DEMANDADOS	\$0.00	INDETERMINADO
187/2010	MEDIOS PREPARATORIOS A JUICIO	26/03/2010	JOSE LUIS CAMPOS TORRES	14 DE JUNIO DE 2010 SE DIO CONTESTACION POR OFICIO AL PLIEGO DE POSICIONES QUE ADJUNTO LA PARTE ACTORA.	\$0.00	INDETERMINADO
977/2010	JURISDICCION VOLUNTARIA	02/06/2010	SOCIEDAD AUTOMOTRIZ DEL POTOSÍ S.A. DE C.V.	ACUERDO DE FECHA 16 DE NOVIEMBRE DE 2010 EN EL QUE SE FIJA FECHA Y HORA PARA VERIFICATIVO DE DESAHOGO DE DILIGENCIA	\$0.00	INDETERMINADO
1760/2010	EXTRAORDINARIO CIVIL	16/02/2011	JOSÉ LUIS CAMPOS TORRES.	POR AUTO DE FECHA 29 DE OCTUBRE DE 2014 SE LE TIENE A LA LIC. MARÍA EUGENIA RIVERA HERNÁNDEZ COMPARECIENDO EN SU CARÁCTER DE PRIMER SÍNDICO MUNICIPAL, ASIMISMO SEÑALA DOMICILIO PARA OÍR Y RECIBIR TODO TIPO DE NOTIFICACIONES AL IGUAL QUE PROFESIONISTAS.	\$0.00	\$155,100.75
1890/2010	ORDINARIO CIVIL	09/07/2013	CONSTRUCEN S.A. DE C.V.	POR AUTO DE FECHA 27 DE NOVIEMBRE DE 2017 SE TIENE AL PERITO NOMBRADO POR ESTE H. JUZGADO A LA PARTE DEMANDADA, RINDIENDO EL DICTAMEN PERICIAL QUE LE FUE ENCOMENDADO, EN LA FORMA Y TÉRMINOS EN QUE CONSTA EL OCURSO Y ANEXO RESPECTIVO; MISMO QUE SE MANDA DAR VISTA A LAS PARTES PARA QUE DENTRO DEL TÉRMINO DE 03 TRES DÍAS EXPRESEN LO QUE A SUS INTERESES CONVENGA. LO ANTERIOR CON FUNDAMENTO EN EL ARTÍCULO 131 Y 341 DEL CÓDIGO DE PROCEDIMIENTOS CIVILES DEL ESTADO DE SAN LUIS POTOSÍ.	\$0.00	\$913,342.73
2138/2010	JUICIO EXTRAORDINARIO CIVIL	08/03/2012	MA. DEL CARMEN MORALES ARELLANO	28 DE NOVIEMBRE DE 2016, ACUERDO DE LA FECHA CITADA EN EL CUAL SE HACE DEL CONOCIMIENTO DEL OFICIO 980/PME/MURANO/2016, SIGNADO POR FIDENCIO LOPEZ CARRERA, AGENTE ADSCRITO A LA COORDINACION DE ROBO DE VEHICULOS DE LA POLICIA MINISTERIAL DEL ESTADO EN EL CUAL INFORMA QUE NO ES POSIBLE LLEVAR A CABO LA DETENCION DEL VEHICULO QUE SE REFIERE.	\$0.00	INDETERMINADO
166/2011	JURISDICCION VOLUNTARIA	22/02/2011	JOSEFINA MEDINA MONSIVAIS VS AYUNTAMIENTO	SE LE TIENE SEÑALANDO DOMICILIO PARA OIR Y RECIBIR NOTIFICACIONES DEL 7/11/2014	\$0.00	INDETERMINADO
920/2011	JURISDICCION VOLUNTARIA (APEO Y DESLINDE)	16/08/2011	CLAUDIA VERONICA GARCÍA MÉNDEZ	POR AUTO DE FECHA 30 DE NOVIEMBRE DE 2011 SE REQUIERE A LA PARTE ACTORA A FIN DE QUE ACLARE SU ESCRITO YA QUE INDICA QUE EL COLINDANTE DE LADO SUPONIENTE, DEBE SER NOTIFICADO POR CONDUCTO DE GONZALO FEUS, MÁS NO ESPECIFICA QUE CARÁCTER OSTENTA DICHA PERSONA.	\$0.00	INDETERMINADO
1074/2011	JURISDICCION VOLUNTARIA	06/12/2013	GUSTAVO GARCIA GARCIA	SE AGREGA AUTO DE FECHA 6/10/2017 DE GUSTAVO GARCIA GARCIA DANDO DOMICILIO PARA OIR Y RECIBIR NOTIFICACIONES	\$0.00	INDETERMINADO
1206/2011	JURISDICCION VOLUNTARIA (APEO Y DESLINDE)	22/06/2011	ERIKA FABIOLA, ALFREDO Y GUSTAVO TOVAR BELTRAN VS AYUNTAMIENTO	ACUERDO DEL 03 DE ENERO DE 2012 EN EL QUE SE FIJA FECHA Y HORA PARA DILIGENCIA DE APEO Y DESLINDE	\$0.00	INDETERMINADO

1397/2011	EXTRAORDINARIO CIVIL (INTERDICTO DE OBRA NUEVA)	03/08/2011	GILBERTO FLORES GONZÁLEZ VS AYUNTAMIENTO	07 DE NOVIEMBRE DE 2014 ACUERDO QUE TIENE POR CUMPLIDO REQUERIMIENTO DE SEÑALAR FOMICILIO DEL PRESIENTE DE LA ASOCIACIÓN DENOMINADA VECINOS UNIDOS CONTRA LA DELINCUENCIA.	\$0.00	INDETERMINADO
1427/2011	JUICIO EXTRAORDINARIO CIVIL POR INTERDICTO DE OBRA NUEVA	07/11/2011	CESAR ARAIZA ROCHA Y OSCAR ARAIZA ROCHA VS INMOBILIARIA Y CONSTRUCCIONES LA PALOMA, SEDUVOP, TERCERO AYUNTAMIENTO DE S.L.P.	VIGENTE, LA LIC. MARIA EUGENIA RIVERA FERNANDEZ PRESENTO PROMOCION SOLICITANDO SE GIRARAN OFICIOS A DIVERSAS DEPENDENCIAS PARA LOCALIZAR Y EMPLAZAR AL DEMANDADO	\$0.00	INDETERMINADO
1762/2011	ORDINARIO CIVIL POR PAGO DE DAÑOS Y PERJUICIOS	07/11/2011	JOSE DE JESUS GALARZA ALMAGUER	25 DE MAYO DEL 2012, SE NOTIFICA AL AYUNTAMIENTO QUE SE FIJAN LAS 9:30 HORAS DEL 4 DE JUNIO DEL 2012 PARA QUE SE LLEVE A CABO EL DESAHOGO DE TESTIMONIALES.	\$0.00	INDETERMINADO
1816/2011	NULIDAD DE COMPRAVENTA	07/11/2011	MANUEL ALVAREZ ORTEGA V.S. AYUNTAMIENTO	ETAPA DE OFRECIMIENTO DE PRUEBAS	\$0.00	INDETERMINADO
2182/2011	DILIGENCIAS DE JURISDICCION VOLUNTARIA, APEO Y DESLINDE	06/12/2011	JOSE ARTURO GONZALEZ PEDROZA Y OTROS	20 DE MARZO DEL 2012 SE NOTIFICA AL AYUNTAMIENTO LA RESOLUCION DEL JUICIO EN EL CUAL SE APRUEBAN LAS DILIGENCIAS DE APEO Y DESLINDE.	\$0.00	INDETERMINADO
700/2012	ORDINARIO CIVIL (DESOCCUPACIÓN)	07/05/2012	J. GIL PORTALES ORTEGA VS AYUNTAMIENTO	ACUERDO DEL 29 DE OCTUBRE DE 2014 EN EL QUE SE TIENE POR SEÑALADO DOMICILIO Y AUTORIZANDO PERSONAS, ANTERIOR A ESO ESTA EL ACUERDO DEL 22 DE AGOSTO DE 2012 EN EL QUE SE TIENE POR CONTESTANDO AL AYUNTAMIENTO Y INTERPONIENDO INCOMPETENCIA	\$0.00	INDETERMINADO
773/2012	DILIGENCIAS DE INFORMACIÓN AD- PERPETUAM	13/07/2012	PROMOVIDO POR JOSÉ RUBALCAVA REYNA	SE ORDENA NOTIFICAR AL DIVERSO COLINDANTE	\$0.00	INDETERMINADO
1006/2012	JURISDICCION VOLUNTARIA, RECTIFICACION DE MEDIDAS Y COLINDANCIAS	28/08/2014	ENRIQUE ORTUÑO DIAZ INFANTE	02 DE OCTUBRE DE 2015 SE NOTIFICO LA DEMANDA DE AMPARO DIRECTO QUE PRESENTO EL ACTOR EN CONTRA DE LA RESOLUCION DE FECHA 21 DE AGOSTO DE 2015	\$0.00	INDETERMINADO
1080/2012	JUICIO ORDINARIO CIVIL POR NULIDAD DE DONACION	12/10/2012	RAMON MONSECH VILLAREAL	30 DE ENERO DEL 2015 EL AYUNTAMIENTO DE SAN LUIS POTOSI DID CONTESTACION AL DESAHOGO DE CONFESIONAL DE POSICIONES VIA OFICIO.	\$0.00	INDETERMINADO
1537/2012	ORDINARIO CIVIL (REIVINDICATORIO)	11/04/2014	JER DESARROLLADOR INMOBILIARIO S.A. DE C.V.	POR AUTO DE FECHA 27 DE SEPTIEMBRE DE 2017 SE TIENE A LA SÍNDICO MUNICIPAL INFORMANDO A LA QUINTA SALA DEL SUPREMO TRIBUNAL QUE SE 0000084474ADMITE LA DEMANDA DE AMPARO PROMOVIDA POR EL AYUNTAMIENTO DE SAN LUIS POTOSI MISMO QUE SE RADICA EN EL PRIMER TRIBUNAL COLEGIADO.	\$0.00	INDETERMINADO
2009/2012	JURISDICCION VOLUNTARIA (APEO Y DESLINDE)	04/12/2012	JOSEFINA ARMENTA CONTRERAS	20 DE ABRIL DE 2016 SE TIENE POR DEVUELTOS AUTOS DEL ARCHIVO JUDICIAL, ANTERIOR A ESO, ACUERDO DEL 06 DE MAYO DE 2014 EN EL QUE SE CITA A LAS PARTES PARA QUE EN EL TÉRMINO DE 03 DÍAS MANIFIESTEN LO QUE A SUS INTERESES CONVENGA.	\$0.00	INDETERMINADO
47/2013	ORDINARIO CIVIL (REIVINDICATORIO)	15/01/2013	EDUARDO HERNÁNDEZ DE LOS SANTOS AYUNTAMIENTO Y CODEMANDADOS	29 DE AGOSTO DE 2013 SE DIO CONTESTACIÓN A LA DEMANDA	\$0.00	INDETERMINADO
67/2013	VIA ESPECIAL DE FIANZAS	28/08/2013	AYUNTAMIENTO DE SAN LUIS POTOSI	30 DE AGOSTO DE 2013 SE DIO CONTESTACIÓN A LA DEMANDA	\$0.00	INDETERMINADO
491/2013	ORDINARIO CIVIL	12/04/2013	CARLOS R. LOPEZ TOLENTINO VS AYUNTAMIENTO	CON ACUERDO DEL 6/11/2017 SE ORDENA AL ACTUARIO DE JUZGADO LLEVE A CABO LO ORDENADO EN AUTO DEL 6 DE OCTUBRE DEL AÑO EN CURSO	\$0.00	INDETERMINADO
807/2013	APEO Y DESLINDE	14/06/2013	PROMOVIDO POR NATALIA GONZALEZ BARRIO	SE SEÑALA FECHA Y HORA PARA LA DILIGENCIA DE APEO	\$0.00	INDETERMINADO
1026/2013	JURISDICCION VOLUNTARIA	26/06/2013	CASACEL, S.A. DE C.V.	ACUERDO DE RADICACIÓN DE FECHA 26 DE JUNIO DE 2013	\$0.00	INDETERMINADO
1073/2013	JURISDICCION VOLUNTARIA POR RECTIFICACION DE MEDIDAS Y COLINDANCIAS	12/07/2013	MARCELA ESPINOSA TAGUMA VS AYUNTAMIENTO DE S.L.P.	PORTE ACTORA SOLICITA COPIAS SIMPLES DE TODO LO ACTUADO EN EL EXPEDIENTE SUSCEPTIBLE DE SOUCITAR LA CADUCIDAD	\$0.00	INDETERMINADO
1164/2013	JURISDICCION VOLUNTARIA (APEO Y DESLINDE)	06/08/2013	JUSTO ERNENSTO MARTÍNEZ GOVEA	POR AUTO DE FECHA 28 DE AGOSTO DE 2013 SE TIENE AL PRIMER SÍNDICO MUNICIPAL POR APERSONANDOSE AL PROCEDIMIENTO, ASÍMISMO SE SEÑALAN LAS 9:30 NUEVE HORAS CON TREINTA MINUTOS DEL DÍA 12 DOCE DE SEPTIEMBRE DEL PRESENTE AÑO, PARA QUE TENGA VERIFICATIVO LA JUNTA DE AVENENCIA QUE PETICIONA EL ACTOR.	\$0.00	INDETERMINADO
1364/2013	JURISDICCION VOLUNTARIA	16/10/2013	CONSTRUCCIONES ROJILLO VS AYUNTAMIENTO	ACUERDO DE NO HA LUGAR CON LO SOLICITADO DEL 31/01/2014 Y EL 29/09/2014 SE MANDA AL ARCHIVO	\$0.00	INDETERMINADO
91/2014	ORDINARIO CIVIL	14/01/2014	EDUARDO HERNANDEZ DE LOS SANTOS VS SUCESION DE BENJAMIN OROZCO BARBA Y AYUNTAMIENTO	SE ADMITE RECURSO DE APELACION PARA AMBOS EFECTOS 27/11/2017	\$0.00	INDETERMINADO

98/2014	ORDINARIO CIVIL POR CUMPLIMIENTO DE CONTRATO	16/01/2014	GERARDO MUÑOZ VELASCO/ CARLOS ENRIQUE TERRAZAS MARTÍNEZ VS AYUNTAMIENTO DE S.L.P.	TOTALMENTE CONCLUIDO YA SE PAGO LA CANTIDAD DE DINERO RECLAMADA, PARA ARCHIVO SANTA ANA	\$24,360.00 EL 02/03/2017 Y \$196,910.00 EL 18/03/2017	\$0.00
102/2014	EXTRAORDINARIO CIVIL POR DESOCUPACION DE INMUEBLE	21/02/2014	FRANCISCO MIGUEL CARRERAD LOMELI, LUISA CECILIA CARRERAS LOMELI VS AYUNTAMIENTO DE S.L.P.	VIGENTE, SE PAGO LA CANTIDAD DE \$13,899.82 A LA PARTE ACTORA POR CONCEPTO DE COSTAS, TIENE RELACION CON EL JUICIO 1108/2014	\$13,899.82 EL 04 DE JULIO DE 2017	\$0.00
464/2014	MEDIOS PREPARATORIOS A JUICIO EJEC. MERCANTIL (CONFESION JUDICIAL)	25/03/2014	JUAN ROBERTO ESPARZA CONTRERAS VS AYUNTAMIENTO	ACUERDO DEL 15 DE FEBRERO DE 2016 EN EL QUE SE TIENE POR RECIBIDOS LOS AUTOS DEL ARCHIVO JUDICIAL, ANTERIOR A ESO ESTA EL DESAHOGO DE CONFESIONAL A CARGO DEL AYUNTAMIENTO MEDIANTE OFICIO	\$0.00	INDETERMINADO
501/2014	JUICIO ORDINARIO CIVIL POR REIVINDICACION	15/03/2016	AUTOMOTRIZ DEL POTOSÍ S.A. DE C.V. VS GRUPO PROMOTOR LAS AGUILAS, TERCERO LLAMADO AYUNTAMIENTO DE S.L.P.	VIGENTE, ESTA PENDEINTE DE QUE LA SALA RESUELVA RECURSO DE APELACION RESPECTO DE LA SENTENCIA DEFINITIVA	\$0.00	INDETERMINADO
504/2014-II	ORDINARIO CIVIL	05/08/2014	CONADE	29 DE DICIEMBRE DE 2015 SE DIO CONTESTACION AL PLIEGO DE POSICIONES.	\$0.00	INDETERMINADO
665/2014	JURISDICCION VOLUNTARIA	08/10/2013	AYUNTAMIENTO	ACUERDO DE 5/04/2016 QUE NO HA COMPARECIDO POSTOR O PERSONA INTERESADA ALGUNA PARA LA 7ª ALMONEDA EFECTUADA	\$0.00	\$8,383.50
683/2014	ORDINARIO CIVIL	20/06/2014	JESÚS ULISES GONZÁLEZ ROCHA	POR AUTO DE FECHA 24 DE AGOSTO DE 2017 SE INFORMA A LAS PARTES LA LLEGADA DE AUTOS DEL PRESENTE EXPEDIENTE EN 284 FOJAS ÚTILES. NO TIENE MÁS ACTUACIONES.	\$0.00	\$362,100.00
738/2014	DILIGENCIAS DE INFORMACIÓN AD- PERPETUAM	26/05/2014	PROMOVIDAS POR EL AYUNTAMIENTO	SE REQUIERE PARA ADJUNTAR DOCUMENTOS.	\$0.00	INDETERMINADO
1108/2014	JUICIO EXTRAORDINARIO CIVIL POR DESOCUPACION Y PAGO DE RENTAS	01/09/2014	LAURA CECILIA CARRERAS LOMELI VS AYUNTAMIENTO DE S.L.P.	VIGENTE, SE DICTÓ RESOLUCION RESPECTO A PLANILLA DE COSTAS Y RESULTÓ FUNDADO HACER PAGO POR CONCEPTO DE COSTAS DEL JUICIO	\$194,597.55 EL 18 DE AGOSTO DE 2017	\$83,398.95
1181/2014	DILIGENCIAS DE INFORMACIÓN AD- PERPETUAM	16/02/2015	PROMOVIDO POR JESUS VENTURA PADRON	SE DECLARA QUE LA SENTENCIA HA CAUSADO EJECUTORIA. PENDIENTE ACUERDO DE BAJA	\$0.00	INDETERMINADO
1225/2014	JUICIO ORDINARIO CIVIL REIVINDICACIÓN.	04/09/2014	JOSÉ ISABEL MIRELES VS ALVARO MARTINEZ MOREIRA	ACUERDO DEL 29 DE AGOSTO DE 2014 EN EL QUE SE TIENEN POR RECIBIDO EXPEDIENTE DERIVADO DE LA EXCUSA DEL JUZGADO SEXTO CIVIL	\$0.00	INDETERMINADO
1228/2014	JUICIO EJECUTIVO CIVIL POR PAGO DE PESOS	17/09/2014	PROVEEDORA FARMACEUTICA RAMIREZ VS AYUNTAMIENTO DE S.L.P.	SE AUTORIZA AL LICENCIADO LORENZO SANCHEZ ANDRADE EN EL PRESENTE JUICIO Y EL JUEZ SE EXCUSA DE CONOCER DEL JUICIO.	\$0.00	INDETERMINADO
1341/2014	JURISDICCION VOLUNTARIA (INFORMACION AD PERPETUAM)	22/09/2014	IGNACIA GONZÁLEZ GARCÍA	POR AUTO DE FECHA 15 DE JUUNO DE 2016 SE TIENE A LA SÍNDICO MUNICIPAL DEL AYUNTAMIENTO DE SAN LUIS POTOSÍ MANIFESTANDO SU OPOSICIÓN PARA LA TRAMITACIÓN DEL PRESENTE ASUNTO, SE LE TIENE POR MANIFESTANDO SU OPOSICIÓN CON EL TRÁMITE DE LAS PRESENTES DIUGENCIAS. TOCANTE A SU PETICIÓN DE QUE SE DEN POR CONCLUIDAS LAS PRESENTES DILIGENCIAS, DÍGASELE QUE NO HA LUGAR ACORDAR DE CONFORMIDAD, POR NO CUMPLIR CON LOS REQUISITOS QUE PREVÉ EL ARTÍCULO 929 DEL CÓDIGO PROCESAL CIVIL VIGENTE EN EL ESTADO, PARA TALES EFECTOS.	\$0.00	INDETERMINADO
1490/2014	ORDINARIO CIVIL (REIVINDICATORIO)	26/03/2012	COLONIAS Y CASAS S.A.	POR AUTO DE FECHA 11 DE DICIEMBRE DE 2017 SE TIENE A LA SINDICO MUNICIPAL CONSIGNANDO EL PAGO DERIVADO DE LAS COSTAS Y GASTOS RESPECTO A LA TRAMTACIÓN DEL PRESENTE ASUNTO.	\$614,501.02	
1626/2014	JURISDICCION VOLUNTARIA (INFORMACION AD PERPETUAM)	14/11/2014	MACARIO ÓRTIZ PÉREZ	POR AUTO DE FECHA 02 DE MARZO DE 2015 SE DECRETAN SIN LUGAR LAS PRESENTES DILIGENCIAS, DEJANDO A SALVO EL DERECHO DE LA PARTE ACTORA, EN VIRTUD DE LA OPOSICIÓN EXPRESA POR PARTE DEL H. AYUNTAMIENTO DE LA CAPITAL RESPECTO AL TRAMITE DE LAS MISMAS.	\$0.00	INDETERMINADO
1680/2014	EXTRAORDINARIO CIVIL	02/12/2014	DDMINGO GALAVIZ TORRES VS AYUNTAMIENTO	SE DECLARA LA COMPETENCIA DEL JUEZ PARTA CONOCER DEL ASUNTO Y SE ORDENA CONTINUE CON EL PROCEDIMIENTO	\$0.00	INDETERMINADO
1698/2014	JURISDICCION VOLUNTARIA POR APEO Y DESLINDE	01/07/2014	SIXTO LEJIA CARRIZALES VS AYUNTAMIENTO DE S.L.P.	CONCLUIDO, POR AUTO DE FECHA 23/JUNIO/2017 SE DECRETO LA CADUCIDAD DE LA INSTANCIA, MAS NO DE LA ACCION, PARA ARCHIVO SANTA ANA	\$0.00	INDETERMINADO
010/2015	JUICIO EJECUTIVO MERCANTIL	05/03/2015	MAQUINARIA DE VENTA POTOSINAS S.A.	SE ADMITE RECURSO DE APELACIÓN	\$0.00	\$12,000,000.00
64/2015	JURISDICCION VOLUNTARIA	22/01/2015	OFELIA MIRANDA RODRIGUEZ VS AYUNTAMIENTO	ESCRITO SUELTO NO APARECER QUE EXISTAN DILIGENCIAS DE JURISDICCION VOLUNTARIA CON LAS PERSONAS QUE MENCIONAN SEAN PARTE	\$0.00	INDETERMINADO

114/2015/8	CIVIL	09/11/2015	MARIBEL RIVERA MARTINEZ	11 DE ABRIL DEL 2017 SE NOTIFICA AL AYUNTAMIENTO QUE LA JUSTICIA DE LA UNION NO AMPARA NI PROTEGE A MARIBEL RIVERA MARTINEZ CONTRA LA AUTORIDAD Y EL ACTO RECLAMADO.	\$0.00	INDETERMINADO
152/2015	EXTRAORDINARIO CIVIL POR INTERDICTO DE OBRA NUEVA	04/03/2015	FLORENCIO PUENTE SIAS VS AYUNTAMIENTO DE S.L.P.	VIGENTE, SE NOTIFICÓ PERSONALMENTE LA RESOLUCION DEL JUZGADO TERCERO CIVIL, ASÍ COMO LA RESOLUCION DEL JUICIO DE AMPARO 1048/2017	\$0.00	INDETERMINADO
403/2015	JUICIO ORDINARIO CIVIL	16/06/2016	NICOLAS MARTINEZ GARCIA Y SOC.	07 DE JULIO DE 2016 SE PRESENTA ESCRITO EN EL CUAL SE HACE VALER LA INCOMPETENCIA POR MATERIA DE ESE JUZGADO DEL SUPREMO TRIBUNAL DE JUSTICIA DEL ESTADO	\$0.00	INDETERMINADO
592/2015	JUICIO ORDINARIO MERCANTIL	24/04/2015	DINAMICA SEGURIDAD PRIVADA CONSULTORES S.A. DE C.V. V.S. AYUNTAMIENTO	SE DECRETA LA CADUCIDAD DE LA INSTANCIA	\$0.00	INDETERMINADO
715/2015	EXTRAORDINARIO CIVIL (PAGO POR DAÑOS Y PERJUICIOS)	22/05/2015	URBANIZADORA PEÑA BLANCA S.A. DE C.V. VS AYUNTAMIENTO Y CODEMANDADOS	ACUERDO POR LISTA DEL 12 DE AGOSTO DE 2016 EN EL QUE SE DECLARA LA CORRESPONDIENTE REBELDÍA A LA DIVERSA DEMANDADA PROYECTO TÁBANO	\$0.00	INDETERMINADO
1223/2015	DILIGENCIAS DE JURISDICCION VOLUNTARIA APEO Y DESLINDE	10/11/2015	GRUPO CONSTRUCTOR CUMBRES	EL 1 DE FEBRERO DEL 2017 SE TIENE AL AYUNTAMIENTO DE SAN LUIS POTOSI POR DESISTIENDO DEL RECURSO DE APELACION EN CONTRA DE LA RESOLUCION, PARA LO CUAL SE DECLARA FIRME LA RESOLUCION DEL 19 DE MAYO DEL 2016.	\$0.00	INDETERMINADO
1324/2015	JUICIO ORDINARIO MERCANTIL POR CUMPLIMIENTO DE CONTRATO PAGO DE PESOS	06/11/2015	EDENRED MEXICO, S.A. DE C.V. VS AYUNTAMIENTO DEL MUNICIPIO DE SAN LUIS POTOSÍ	VIGENTE, SE RESOLVIO PLANILLA DE LIQUIDACION DE COSTAS PROCEDENTE PARA EL ACTOR Y TAMBIEN ESTA PROXIMO A PASAR A EJECUCION DE SENTENCIA.	\$0.00	\$1,710,782.80
1486/2015	JURISDICCION VOLUNTARIA	24/11/2015	SERAFIN RUIZ ROCHA VS AYUNTAMIENTO	SE ORDENA DEVOLVERLE LOS DOCUMENTOS SOLICITADO AL ACTOR	\$0.00	INDETERMINADO
1633/2015	JURISDICCION VOLUNTARIA POR APEO Y DESLINDE	19/11/2015	ADELINA GARCIA VIUDA DE GARZA VS AYUNTAMIENTO DE S.L.P.	CONCLUIDO PERO SUCEPTIBLE DE PROMOVER AMPARO, TODA VEZ QUE NO FUIMOS NOTIFICADOS PERSONALMENTE DE LA SENTENCIA DEFINITIVA	\$0.00	INDETERMINADO
1679/2015	DILIGENCIAS DE INFORMACIÓN AD-PERPETUAM	19/11/2015	PROMUEVE MICAELA GARCÍA HERNÁNDEZ	SE ORDENA NOTIFICAR AL DIVERSO COLINDANTE	\$0.00	INDETERMINADO
1710/2015	DILIGENCIAS DE JURISDICCION VOLUNTARIA POR INFORMACION AD PERPETUAM	10/11/2015	HECTOR MANUEL VAZQUEZ RAMIREZ	19 DE NOVIEMBRE DE 2015 SE PRESENTO CONTESTACION AL VISTO.	\$0.00	INDETERMINADO
1809/2015	DILIGENCIAS DE INFORMACIÓN AD-PERPETUAM	14/12/2015	PROMUEVE GAVINO ALVAREZ MARÍN	SE TIENE POR RECIBIDO NOTIFICACIONES EDICTALES	\$0.00	INDETERMINADO
1893/2015	DILIGENCIAS DE JURISDICCION VOLUNTARIA	14/12/2015	ROBERTO MIRANDA MARTINEZ	15 DE AGOSTO DE 2017 SE PRESENTO ESCRITO MEDIANTE EL CUAL SE REMITEN COPIAS SIMPLES DE TRASLADO CON LOS AGRAVIAS DE LA APELACION PRESENTADA EN CONTRA DE LA RESOLUCION.	\$0.00	INDETERMINADO
1901/2015	DILIGENCIAS DE INFORMACIÓN AD-PERPETUAM	19/01/2016	PROMUEVE JUANA ALONSO COLORADO	REMITEN AUTOS DEL ARCHIVO JUDICIAL	\$0.00	INDETERMINADO
1908/2015	DILIGENCIAS DE INFORMACIÓN AD-PERPETUAM	11/12/2015	PROMUEVE JUANA ALONSO COLORADO	SE SEÑALA FECHA Y HORA PARA TESTIMONIALES	\$0.00	INDETERMINADO
24/2016	JURISDICCION VOLUNTARIA AD-PERPETUAM	04/02/2016	JORGE ZAPATA JIMENEZ VS AYUNTAMIENTO DE S.L.P.	VIGENTE, SE FIJÓ FECHA Y HORA PARA DESAHOGO DE PRUEBA TESTIMONIAL OFRECIDA POR LA PARTE ACTORA	\$0.00	INDETERMINADO
25/2016	DILIGENCIAS DE JURISDICCION VOLUNTARIA POR INFORMACION AD PERPETUAM	28/01/2016	JORGE ZAPATA JIMENEZ	20 DE ABRIL DEL 2017 SE NOTIFICA AL AYUNTAMIENTO QUE SE FUJAN LAS 9:30 HORAS DEL 18 DE MAYO DEL 2017 PARA QUE SE DESAHOGEN LAS TESTIMONIALES.	\$0.00	INDETERMINADO
126/2016	JUICIO ORDINARIO MERCANTIL	04/11/2016	MANUEL ALFONSO BLANCO SILVA V.S. AYUNTAMIENTO	SE ENCUENTRA EN TRAMITE LA APELACIÓN	\$0.00	\$3,120,403.59
270/2016	JURISDICCION VOLUNTARIA AD-PERPETUAM	03/08/2016	ARTURO RODRIGUEZ PIZANO VS AYUNTAMIENTO DE S.L.P.	VIGENTE, SE PRESENTO RECURSO DE APELACION EN CONTRA DE SENTENCIA, LA SALA DEBE DE NOTIFICAR LA ADMISION O DESECHAMIENTO DEL RECURSO	\$0.00	INDETERMINADO

278/2016	JURISDICCION VOLUNTARIA AD- PERPETUAM	04/03/2016	MACARIO ORTIZ PEREZ VS AYUNTAMIENTO DE S.L.P.	VIGENTE, EN ESPERA DE DICTAR RESOLUCION	\$0.00	INDETERMINADO
323/2016	DILIGENCIAS DE INFORMACION AD- PERPETUAM	07/03/2016	PROMUEVE RAMÓN MATA HERNÁNDEZ	LA PARTE ACTORA INTERPUSO RECURSO DE REVISIÓN EN AMPARO. NOS APERSONAMOS EN JUICIO.	\$0.00	INDETERMINADO
331/2016	DILIGENCIAS DE JURISDICCION VOLUNTARIA POR INFORMACION AD PERPETUAM	31/03/2016	MARIA DE JESUS PALOMO	11 DE ENERO DE 2017 SE NOTIFICO FECHA Y HORA PARA LA CELEBRACION DE LA AUDIENCIA TESTIMONIAL, A CELEBRARSE EL 25 DE ENERO DEL 2017, A LAS 12:00 HORAS.	\$0.00	INDETERMINADO
431/2016	DILIGENCIAS DE INFORMACION AD- PERPETUAM	06/04/2016	PROMUEVE JOSÉ REFUGIO IBARRA RODRÍGUEZ	SE INTERPONE RECURSO DE APELACIÓN	\$0.00	INDETERMINADO
538/2016	APEO Y DESLINDE	12/05/2016	PROMUEVE MA. DE JESUS TERESA ALMANZA CARREON	SE RECIBE EXPEDIENTE DE ARCHIVO JUDICIAL	\$0.00	INDETERMINADO
693/2016	DILIGENCIAS DE JURISDICCION VOLUNTARIA POR INFORMACION AD PERPETUAM	30/05/2016	MIGUEL TAPIA MARES	22 DE SEPTIMBRE DEL 2016 SE NOTIFICA LA RESOLUCION EN LA CUAL SE DECLARARON PROCEDENTES LAS PRESENTES DILIGENCIAS	\$0.00	INDETERMINADO
839/2016	DILIGENCIAS DE JURISDICCION VOLUNTARIA POR INFORMACION AD PERPETUAM	10/06/2016	AYUNTAMIENTO DE SAN LUIS POTOSI, VILLA DE POZOS	19 DE SEPTIEMBRE DEL 2017 SE TIENE AL MINISTERIO PUBLICO POR MANIFESTANDO SU CONFORMIDAD CON EL TRAMITE DE LAS PRESENTES DILIGENCIAS, ASI COMO UN ESCRITO DE LA C. JOSEFINA LARA SAUCEDO EN LA QUE SE LETIENE POR NOA CORDANDO DE CONFORMIDAD A SU SOLICITUD.	\$0.00	INDETERMINADO
844/2016	PAGO DE DAÑOS Y PERJUICIOS	11/12/2016	NOHEMI BERENICE ALMAGUER RUIZ V. S. AYUNTAMIENTO Y OTROS.	SE SOLICITA COPIA DE EXPEDIENTE	\$0.00	\$9,600,000.00
854/2016	JURISDICCION VOLUNTARIA APEO Y DESLINDE	07/07/2016	MARIA ISABEL MARTINEZ ABAROA VS AYUNTAMIENTO DE S.L.P.	SUSCEPTIBLE DE SOLICITAR LA CADUCIDAD DE LA INSTANCIA	\$0.00	INDETERMINADO
890/2016	JURISDICCION VOLUNTARIA (DILIGENCIAS DE INFORMACION AD PERPETUAM)	27/06/2016	JOSÉ OSCAR CERINO ZAPATA	CONTESTACIÓN DE DEMANDA PRESENTADA EL 05 DE JUJO DE 2016	\$0.00	INDETERMINADO
908/2006	ORDINARIO CIVIL POR DECLARACION JUDICIAL DE NULIDAD DE DILIGENCIAS DE INFORMACION AD PERPETUAM	11/09/2006	PROMOVENTE AYUNTAMIENTO DE SAN LUIS POTOSÍ VS ALEJANDRO RIVERA DAVILA Y ALEJANDRO RIVERA HERRERA	SUSCEPTIBLE DE SOLICITAR LA CADUCIDAD	\$0.00	INDETERMINADO
915/2016	DILIGENCIAS DE JURISDICCION VOLUNTARIA POR INFORMACION AD PERPETUAM	01/07/2016	J. JESUS ALFONSO NARVAEZ	04 DE NOVIEMBRE DEL 2016 SE NOTIFICO AL AYUNTAMIENTO LA RESOLUCION EN LA CUAL SE DECLARA AL ACTOR COMO PROPIETARIO DEL PREDIO MATERIA DE LAS DILIGENCIAS.	\$0.00	INDETERMINADO
1041/2016	JUICIO ORDINARIO MERCANTIL POR CUMPLIMIENTO DE CONTRATO PAGO DE PESOS	24/08/2016	REX FARMA S.A. DE C.V. VS AYUNTAMIENTO DE S.L.P.	VIGENTE, SE PRESENTÓ RECURSO DE APELACION EN CONTRA DE SENTENCIA DE PRIMERA INSTANCIA, Y SE NOTIFICA QUE SE REVOCA LA SENTENCIA IMPUGNADA	\$0.00	\$12,774,154.72
1045/2016	DILIGENCIAS DE INFORMACION AD- PERPETUAM	04/08/2016	PROMUEVE JORGE ZARATE JIMENEZ	SE ACUERDA ESCRITO DEL ACTOR 22-01-2018	\$0.00	INDETERMINADO
1115/2016	JUICIO DE DESOCUPACIÓN	24/08/2016	INMOBILIARIA Y CONSTRUCTORA GARSILS S.A.DE C.V. CONTRA AYUNTAMIENTO	SE ELEVA A COSA JUZGADA EL CONVENIO DE TRANSACCIÓN	\$0.00	INDETERMINADO
1140/2016	ORDINARIO CIVIL	30/08/2016	FACTUM SERVICIOS, S.C	20 DE SEPTIEMBRE DE 2017 SE PUBLICO MEDIANTE LISTA UN ACUERDO EN EL CUAL SE TIENE POR SEÑALANDO DOMICILIO PARA OIR Y RECIBIR NOTIFICACIONES EN SEGUNDA INSTANCIA.	\$0.00	\$216,000.00

1173/2016	JURISDICCION VOLUNTARIA (INFORMACION AD PERPETUAM)	02/09/2016	AMPARO RAMOS BRIONES	POR AUTO DE FECHA 17 DE NOVIEMBRE DE 2016, SE REQUIERE A LA PARTE ACTORA A FIN DE QUE RATIFIQUE SU DESISTIMIENTO RESPECTO DE LA INSTANCIA INTENTADA EN EL PRESENTE ASUNTO, AUTORIZANDO LA DEVOLUCION DE LOS DOCUMENTOS QUE REFIERE.	\$0.00	INDETERMINADO
1207/2016	JUICIO EXTRAORDINARIO CIVIL POR RESICION DE CONTRATO DE ARRENDAMIENTO	24/10/2016	TODO PARA EL CONSTRUCTOR S.A. DE C.V. VS AYUNTAMIENTO DE S.L.P.	VIGENTE, SE PRESENTÓ DEMANDA DE AMPARO DIRECTO EN CONTRA DE LA RESOLUCION DE LA CUARTA SALA QUE CONFIRMA LA SENTENCIA DE PRIMER GRADO	\$170,701.94 EL 03 DE ENERO DE 2017	\$25,000.00
1216/2016	REIVINDICATORIO	15/11/2016	JOEL LOPEZ CORDOVA	SE RESERVA PARA PROVEER SOBRE CONTESTACIONES	\$0.00	INDETERMINADO
1270/2016	JURISDICCION VOLUNTARIA AD- PERPETUAM	17/10/2016	ROCIO NARVAEZ MENDOZA VS AYUNTAMIENTO DE S.L.P.	EN ESPERA DE DICTAR RESOLUCION.	\$0.00	INDETERMINADO
1348/2016	DILIGENCIAS DE JURISDICCION VOLUNTARIA	16/03/2017	JUVENTINO TORRES ZAPATA	24 DE MARZO DEL 2017 SE CONTESTO EL VISTO A LAS DILIGENCIAS.	\$0.00	INDETERMINADO
1408/2016	JURISDICCION VOLUNTARIA (INFORMACION AD PERPETUAM)	25/10/2016	CATALINO CASTILLO ALVARADO	POR AUTO DE FECHA 07 DE DICIEMBRE DE 2016 SE TIENE AL MINISTERIO PÚBLICO RESERVANDO SU DERECHO PARA MANIFESTAR LO CONDUENTE RESPECTO AL TRAMITE DE LAS PRESENTES DILIGENCIAS, ASÍMISMO SE TIENE A LA SÍNDICO MUNICIPAL APERSONÁNDOSE AL PRESENTE ASUNTO Y MANIFESTANDO SU OPOSICION A DICHA TRAMITACION.	\$0.00	INDETERMINADO
1410/2016	DILIGENCIAS DE JURISDICCION VOLUNTARIA	09/02/2017	MAURICIO MATA LARA	21 DE FEBRERO DEL 2017 SE PUBLICA MEDIANTE LISTA DE ACUERDOS AUTO EN EL CUAL SE TIENE AL AYUNTAMIENTO POR DESAHOGANDO LA VISTA.	\$0.00	INDETERMINADO
1439/2016	JUICIO ORAL MERCANTIL	18/01/2017	EUROELECTRICA S.A. DE C.V. VS AYUNTAMIENTO DE S.L.P.	SE PRESENTÓ PROMOCION SOLICITANDO SE TENGA POR CONCLUIDO EL JUICIO	\$480,951.61 EL 16 DE OCTUBRE DE 2017	\$0.00
1577/2016	JURISDICCION VOLUNTARIA (APEO Y DESLINDE)	06/12/2016	EUSEBIO RUÍZ VÁZQUEZ Y OTROS	POR AUTO DE FECHA 04 DE SEPTIEMBRE DE 2017, SE TIENE A LA PARTE ACTORA POR INTERPONIENDO DEMANDA DE AMPARO DIRECTO EN CONTRA DE LA ROSOLUCIÓN EMANADA DE LA CUARTA SALA.	\$0.00	INDETERMINADO
002/2017	JURISDICCION VOLUNTARIA (APEO Y DESLINDE)	14/02/2017	FRANCISCO LÓPEZ SALAZAR	POR AUTO DE FECHA 28 DE FEBRERO DE 2017, SE TIENE A LA SÍNDICO MUNICIPAL POR APERSONÁNDOSE AL PRESENTE JUICIO EN REPRESENTACIÓN DEL AYUNAMIENTO DE SAN LUIS POTOSÍ, ASÍ MISMO, SE RESERVA EL DERECHO DE MANIFESTAR LO QUE A SU DERECHO CONVENGA HASTA EN TANTO SE LLEVE A CABO LA DILIGENCIA DE APEO Y DESLINDE.	\$0.00	INDETERMINADO
14/2017	JURISDICCION VOLUNTARIA APEO Y DESLINDE	05/01/2017	ROMAN MELENDEZ FLORES	15 DE JUNIO DE 2017 SE NOTIFICO FECHA Y HORA PARA QUE TENGA VERIFICATIVO LA AUDIENCIA DE DESLINDE, A CELEBRARSE EL 28 DE JUNIO DEL 2017, A LAS 10:30 HORAS.	\$0.00	INDETERMINADO
21/2017	JUICIO EXTRAORDINARIO CIVIL (OTORGAMIENTO Y FIRMA DE ESCRITURAS)	30/01/2017	ENRIQUE NIETO HERNÁNDEZ Y MARIO NIETO HERNÁNDEZ	POR AUTO DE FECHA 06 DE DICIEMBRE DE 2017, SE TIENE A LA SÍNDICO MUNICIPAL POR INTERPONIENDO RECURSO DE REVOCACIÓN EN CONTRA DEL AUTO DE 24 DE NOVIEMBRE DE 2017.	\$0.00	INDETERMINADO
23/2017	RECTIFICACIÓN DE MEDIDAS Y COLINDANCIAS	05/01/2017	PROMUEVE LINDORO ENRIQUEZ COBOS	SE DICTA SENTENCIA. PENDIENTE ACUERDO DE BAJA	\$0.00	INDETERMINADO
27/2017	MEDIOS PREPARATORIOS	30/03/2017	ARTURO LEIJA VARELA	26 DE MAYO DE 2017 SE PRESENTO ESCRITO DE CONTESTACION AL PLIEGO DE POSICIONES	\$0.00	INDETERMINADO
88/2017	ORDINARIO MERCANTIL POR PAGO DE PESOS	24/03/2017	DINAMICA DE SEGURIDAD PRIVADA CONSULTORES S.A. DE C.V. VS AYUNTAMIENTO DE S.L.P.	VIGENTE, SE CITA PARA RESOLVER EL ASUNTO EN PRIMERA INSTANCIA	\$0.00	\$397,087.01
111/2017	APEO Y DESLINDE	23/01/2017	PROMUEVE JUANA BARRIENTOS CAMPOS	SE CONTESTA DEMANDA	\$0.00	INDETERMINADO
163/2017	ORDINARIO MERCANTIL	26/12/2017	ISRAEL GOVEA GOMEZ	16 DE FEBRERO DE 2018 SE INTERPUSO RECURSO DE APELACION EN CONTRA DE LA SENTENCIA DE 07 DE FEBRERO DE 2018	\$0.00	\$3,932,888.94
171/2017	MEDIOS PREPARATORIOS A JUICIO	26/06/2017	LUIS EDUARDO MERIA SALAZAR	27 DE SEPTIEMBRE DE 2017 SE PRESENTO ESCRITO MEDIANTE EL CUAL SE INTERPUSO RECURSO DE QUEJA EN CONTRA DEL PROVEIDO DEL 13 DE SEPTIEMBRE DEL 2017, DEL JUEZ PRIMERO DE DISTRITO.	\$0.00	\$468,000.00
238/2017	JURISDICCION VOLUNTARIA (RECTIFICACIÓN DE MEDIDAS Y COLINDANCIAS)	20/02/2017	MAXIMILIANO MARTÍNEZ GONZÁLEZ	POR ESCRITO DE FECHA 22 DE NOVIEMBRE DE 2017, SE TIENE A LA SÍNDICO MUNICIPAL POR INTERPONIENDO RECURSO DE APELACIÓN EN CONTRA DE LA SENTENCIA DE FECHA 04 DE OCYBRE DEL AÑO EN CURSO.	\$0.00	INDETERMINADO
267/2017	JURISDICCION VOLUNTARIA	27/02/2017	PAULINA MENDEZ AGUILAR	03 DE OCTUBRE DE 2017 SE NOTIFICA LA RESOLUCION EN LA QUE SE DECLARAN DE IMPROCEDENTES LAS DILIGENCIAS.	\$0.00	INDETERMINADO

378/2017	MEDIOS PREPARATORIOS A JUICIO EJEC. MERCANTIL	27/04/2017	TERESA IVETTE TORRES VEGA VS AYUNTAMIENTO DE S.L.P.	VIGENTE, RESULTO PROCOFENTE RECURSO DE REVOCACION INTERPUESTO POR AYUNTAMIENTO	\$0.00	INDETERMINADO
503/2017	JURISDICCION VOLUNTARIA (INFORMACION AD PERPETUAM)	14/06/2017	ZACARIAS ARREDONDO PARDO	16 DE ENERO DE 2018 SE NOTIFICA ACUERDO DEL 12 DE ENERO EN EL QUE SE SEÑALA FECHA Y HORA PARA DESAHOGO DE INFORMACION TESTIMONIAL	\$0.00	INDETERMINADO
530/2017	ORDINARIO MERCANTIL POR PAGO DE PESOS	26/05/2017	AUTOMOTRIZ LOMAS SAN LUIS S.A. DE C.V. VS AYUNTAMIENTO DE S.L.P.	VIGENTE, PROXIMO A DICTAR SENTENCIA DE PRIMERA INSTANCIA	\$0.00	\$1,030,181.60
581/2017	ORDINARIO CIVIL (PRESCRIPCION POSITIVA)	24/05/2017	JORGE GERARDO MEJIA LÓPEZ VS AYUNTAMIENTO	ACUERDO PUBLICADO EL 11 DE DICIEMBRE DE 2017 EN EL QUE SE TIENE POR CONTESTANDO A AYUNTAMIENTO	\$0.00	INDETERMINADO
637/2017	DILIGENCIAS DE INFORMACIÓN AD- PERPETUAM	06/06/2017	PROMUEVE LUCIA CUELLAR MEDINA	PARTE ACTORA PROMUEVE RECURSO DE APELACIÓN	\$0.00	INDETERMINADO
638/2017	DILIGENCIAS DE JURISDICCION VOLUNTARIA	06/06/2017	JUAN FRANSSICO TAPIA GUEL	09 DE AGOSTO DE 2017 SE PRESENTO ESCRITO MEDIANTE EL CUAL SE DESAHOGA EL VISTO.	\$0.00	INDETERMINADO
814/2017	DILIGENCIAS DE JURISDICCION VOLUNTARIA APEO Y DESLINDE	11/08/2017	OSVALDO RUBEN RAYNA MARTINEZ	19 DE OCTUBRE DE 2017 SE PRESENTO ESCRITO DESAHOgando EL VISTO.	\$0.00	INDETERMINADO
1008/2017	EXTRAORDINARIO CIVIL	05/12/2017	SAUL AGUILERA ROMERO VS AYUNTAMIENTO	SE INTERPONE RECURSO DE APELACION POR NO SEA LA VIA CORRECTA DE TRAMITE Y SE DA CONSTETACION A LA DEMANDA	\$0.00	INDETERMINADO
1294/2017	ORDINARIO CIVIL	25/10/2017	OFIVIC S.A. DE C.V.	07 DE DICIEMBRE DE 2017 SE PRESENTO ESCRITO DE CONTESTACION DE DEMANDA	\$0.00	\$583,618.93
1250/2005/II	AMPARO	26/04/2007	INDUSTRIAL MINERA MEXICO S.A. DE C.V.	26 DE ABRIL DEL 2007 SE ADMITEN LOS RECURSOS DE REVISION INTERPUESTOS POR LAS DIVERSAS AUTORIDADES RESPONSABLES DEL AYUNTAMIENTO.	\$0.00	INDETERMINADO
1228/2012-III	AMPARO	05/12/2012	ARTURO POSADAS BALBONTIN VS AYUNTAMIENTO	CON FECHA 08/10/2013 SE AUTORIZA LA DEVOLUCION DEL BILLETE	\$0.00	INDETERMINADO
1471/2013-I	AMPARO	24/05/2014	ALFONSO QUISTIÁN TOVAR VS AYUNTAMIENTO Y OTROS	ACUERDO DEL 08 DE ENERO DE 2016 EN EL QUE SE TIENE POR OFRECIENDO DOCUMENTAL A LA PARTE QUEJOSA	\$0.00	INDETERMINADO
1022/2014-III	AMPARO	12/08/2014	JULIAN VAZQUEZ VAZQUEZ VS AYUNTAMIENTO	AUTO CON FECHA 13/10/2014 Y PUBLICADO EL 14/10/2014 CAUSO EJECUTORIA LA SENTENCIA QUE SOBRESEYO EL JUICIO Y SE SOLICITA EN UN PERIODO DE 90 DIAS LA PARTE QUEJOSA PASE POR DOCUMENTOS ORIGINALES, PENDIENTE ACUERDO DE BAJA.	\$0.00	INDETERMINADO
1293/2014-I	AMPARO	09/10/2014	JOSÉ EDGARDO MONSIVÁIS SANDOVAL VS AYUNTAMIENTO DEL ESTADO Y OTRAS	AUTO DEL 05 DE MARZO DE 2015 EN EL QUE SE DECLARA QUE LA SENTENCIA DICTADA EN EL JUICIO DE AMPARO HA CAUSADO EJECUTORIA	\$0.00	INDETERMINADO
1373/2014-II	AMPARO	24/10/2014	JORGE ÁLMENDAREZ RUÍZ	SENTENCIA DE FECHA 18 DE FEBRERO DE 2015, NOTIFICADA EN ESTA PRIMERA SINDICATURA EL DÍA 19 DE FEBRERO DE 2015, A TRAVES DE LA CUAL SE NIEGA EL AMPARO Y PROTECCIÓN DE LA JUSTICIA FEDERAL AL QUEJOSO, CAUSANDO EJECUTORIA MEDIANTE ACUERDO DE FECHA 09 DE MARZO DE 2015.	\$0.00	INDETERMINADO
1654/2014/III	AMPARO	05/01/2015	JOSÉ RICARDO GARCIA LÓPEZ	ACUERDO DEL 25 DE SEPTIEMBRE DE 2015 EN EL QUE SE ORDENA LA DESTRUCCION DEL CUADERNO DE SUSPENSIO	\$0.00	INDETERMINADO
328/2015	AMPARO	18/03/2015	GEN INDUSTRIAL, S.A. DE C.V. VS AYUNTAMIENTO DE S.L.P.	CONCLUIDO, SE TIENE POR CUMPLIDA LA SENTENCIA Y LA MISMA CAUSÓ EJECUTORIA, SE ORDENA EL ARCHIVO DEFINITIVO, PARA ARCHIVO SANTA ANA	\$0.00	INDETERMINADO
794/2015	AMPARO	24/06/2015	MARIO OSMAR GERVACIO	30 DE OCTUBRE SE NOTIFICO QUE EL QUEJOSO INTERPUSO RECURSO DE QUEJA EN CONTRA DEL AUTO DE FECHA 14 DE OCTUBRE DE 2015.	\$0.00	INDETERMINADO
910/2015	AMPARO	27/09/2015	PROMUEVE EMIGDIO ILIZALITURRI GUZMAN V.S. JUZGADO PENAL Y OTROS	SE INTERPONE RECURSO DE REVISIÓN	\$0.00	INDETERMINADO
911/2015	AMPARO	22/10/2015	VICTORIA GUADALUPE LABASTIDA AGUIRRE V.S. SALA PENAL Y OTROS	DAR SEGUIMIENTO	\$0.00	INDETERMINADO
1234/2015/I	AMPARO	25/09/2015	JOSÉ RICARDO GARCIA LÓPEZ	ACUERDO DEL 21 DE ENERO DE 2016 EN EL QUE SE ADMITE RECURSO DE QUEJA	\$0.00	INDETERMINADO
1531/2015-II	AMPARO	27/11/2015	EMILIA CASTAÑEDA DEL RIO VS AYUNTAMIENTO	CAUSO EJECUTORIA DE FECHA 14/06/2016, PENDIENTE ACUERDO DE BAJA	\$0.00	INDETERMINADO
1604/2015-VI	AMPARO	10/12/2015	JORGE JAVIER TORRES LÓPEZ	POR AUTO DE FECHA 05 DE OCTUBRE DE 2016 SE NOTIFICA LA RESOLUCION DEL RECURSO DE REVISIÓN 303/2016 POR PARTE DEL PRIMER TRIBUNAL COLEGIADO, EN LA CUAL SE REVOCA LA SENTENCIA DE FECHA 31 DE MAYO DE 2015 Y A SU VÍZ SE DECLARA EL SOBRESEIMIENTO EN JUICIO.	\$0.00	INDETERMINADO

141/2016-IV	AMPARO	08/08/2016	RICARDO ESTRADA TENORIO	VISTO EL ESTADO QUE GUARDAN LOS AUTOS, Y TOMANDO EN CONSIDERACIÓN QUE NO OBRA CONSTANCIA DE NOTIFICACIÓN A LAS AUTORIDADES RESPONSABLES DE LA DETERMINACIÓN DE FECHA CATORCE DE OCTUBRE DE DOS MIL DIECISÉIS, MEDIANTE LA CUAL CAUSÓ EJECUTORIA LA SENTENCIA DICTADA EN EL PRESENTE ASUNTO; EN CONSECUENCIA, HÁGASELES DE SU CONOCIMIENTO LA ANTERIOR DETERMINACIÓN POR MEDIO DE OFICIO, LO ANTERIOR PARA LOS EFECTOS LEGALES A QUE HAYA LUGAR. NOTIFÍQUESE.	\$0.00	INDETERMINADO
943/2016	AMPARO	18/07/2016	PROMUEVE FLORENCIO GONZÁLEZ HERNÁNDEZ V.S. AYUNTAMIENTO Y OTROS	SE INTERPONE RECURSO DE REVISIÓN	\$0.00	INDETERMINADO
1390/2016/III	AMPARO	10/11/2016	COMISARIADO EJIDAL DEL NUCLEO AGRARIO GUADALUPE VICTORIA Y SU ANEXO LA CRUZ	ACUERDO DEL 20 DE FEBRERO EN EL QUE SE ADMITE QUEJA	\$0.00	INDETERMINADO
1595/2016	AMPARO	08/12/2016	PROMUEVE JOSÉ MEDLICH DOCOLOUMBIER V.S. AYUNTAMIENTO Y OTROS	SE ADMITE RECURSO DE REVISIÓN	\$0.00	INDETERMINADO
71/2017	ORAL MERCANTIL	17/07/2017	ARTURO LEIJA VARELA	06 DE NOVIEMBRE DE 2017 SE PRESENTO ESCRITO DE ALEGATOS DENTRO DEL AMPARO 704/2017.	\$0.00	\$320,338.63
540/2017/4	AMPARO	29/05/2017	COMISARIADO EJIDAL DEL NUCLEO AGRARIO ARROYOS-JOYA DE SAN LUIS POTOSI	24 DE JULIO DE 2017 SE NOTIFICA AL AYUNTAMIENTO DE SAN LUIS POTOSI QUE SE TIENE AL QUEJOSOS POR INTERPONENDO RECURSO DE REVISION EN CONTRA DE LA SENTENCIA DE 07 DE JULIO DEL 2017.	\$0.00	INDETERMINADO
551/2017	AMPARO	04/05/2017	ONUS COMERCIAL, S.A. DE C.V. VS AYUNTAMIENTO DE S.L.P.	VIGENTE, SE NOS NOTIFICA MEDIANTE CORREO POSTAL TELECOM TELEGRAFOS, EL DIFERIMIENTO DE AUDIENCIA INCIDENTAL Y CONSTITUCIONAL	\$0.00	INDETERMINADO
611/2017-IV	AMPARO	27/06/2017	ABRAHAM ALMANZA SANTOYO	POR AUTO DE FECHA 15 DE NOVIEMBRE DE 2017 SE ADMITE EL RECURSO INTERPUESTO POR EL QUEJOSO EN CONTRA DE LA SENTENCIA DICTADA POR EL JUEZ TERCERO DE DISTRITO.	\$0.00	INDETERMINADO
677/2017	AMPARO	26/06/2017	PROMUEVE JUAN REYES CARDONA	SE REQUIERE AL PERITO DEL JUZGADO POR DICTAMEN	\$0.00	INDETERMINADO
796/2017-VII & 635/2017	AMPARO	03/08/2017	HUGO FERNANDO GONZÁLEZ PORRAS	POR AUTO DE FECHA 21 DE NOVIEMBRE DE 2017 SE AGREGA A LOS PRESENTES AUTOS EL OFICIO 14983/2017 QUE REMITE EL SECRETARIO DE ACUERDOS DEL PRIMER TRIBUNAL COLEGIADO EN MATERIAS CIVIL Y ADMINISTRATIVA DEL NOVENO CIRCUITO, DEL QUE SE ADVIERTE QUE ACUSA RECIBO DEL DIVERSO 41592/2017 DEL ÍNDICE DE ÉSTE JUZGADO Y SUS ANEXOS Y SE HACE DEL CONOCIMIENTO QUE SE ADMITÓ EL RECURSO DE REVISIÓN ADHESIVA INTERPUESTO POR EL AUTORIZADO DEL QUEJOSO HUGO FERNANDO GONZÁLEZ PORRAS. FINALMENTE, Y COMO DEL ESTADO DE LOS AUTOS APARECE QUE NO EXISTEN PROMOCIONES PENDIENTES POR ACORDAR NI ACTUACIONES QUE PRACTICAR; RESÉRVESE ESTE CUADERNILLO HASTA NUEVA PROMOCIÓN.	\$0.00	INDETERMINADO
853/2017-III	AMPARO	30/08/2017	EMILIO AGUSTÍN ORTIZ MONROY	POR AUTO DE FECHA 10 DE NOVIEMBRE DE 2017 SE ADMITE LA PRUEBA TESTIMONIAL OFRECIDA POR EL QUEJOSO, ASIMISMO MEDIANTE ESCRITO DE FECHA 06 DE NOVIEMBRE DE 2017 SE RINDE INFORME JUSTIFICADO RESPECTO A LA AMPLIACION DE DEMANDA PRESENTADA POR EL ACCIONANTE.	\$0.00	INDETERMINADO
1041/2015	AMPARO	19/05/2015	JOSÉ GUADALUPE CASTILLO CHÁVEZ	ACUERDO DEL 19 DE MAYO DE 2015 EN EL QUE SE TIENE POR ADMITIDA DEMANDA DE AMPARO Y SE NIEGA LA SUSPENSIÓN DEFINITIVA	\$0.00	INDETERMINADO
118/2016	AMPARO	03/02/2016	BENJAMÍN ROMERO CIA S.C. V.S. AYUNTAMIENTO Y OTROS	NO AMPARA NI PROTEGE	\$0.00	INDETERMINADO
620/2016	AMPARO	19/05/2016	SERGIO NAVARRO CONTRERAS V.S. AYUNTAMIENTO Y OTROS	SE NIEGA EL AMPARO	\$0.00	INDETERMINADO
30/2018-III	AMPARO	24/01/2018	LUIS GONZALEZ LOZANO (LITIGIO ESTRATEGICO CAMBIO DE RUTA) VS AYUNTAMIENTO	VIGENTE, SE RINDIÓ INFORME PREVIO Y CORRE TERMINO PARA RENDIR INFORME JUSTIFICADO	\$0.00	INDETERMINADO

C. RICARDO CALLADO JUÁREZ
PRESIDENTE MUNICIPAL
AUTORIZO

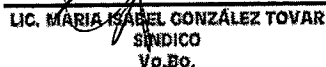
LIC. MARÍA ISABEL GONZÁLEZ TOVAR
SINDICO
Vo.Bo.

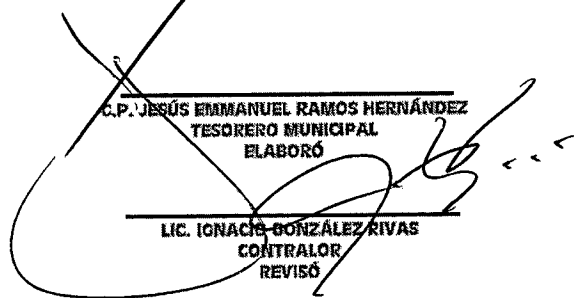
C.P. JESÚS EMMANUEL RAMOS HERNÁNDEZ
TESORERO MUNICIPAL
ELABORÓ

LIC. IGNACIO GONZÁLEZ RIVAS
CONTRALOR
REVISÓ



MUNICIPIO DE SAN LUIS POTOSÍ, SLP
Ley General de Contabilidad Gubernamental y acuerdos del
Conac

CUMPLIMIENTO DE LA LGCG; LAS NORMAS Y LOS DOCUMENTOS EMITIDOS POR EL CONAC					
Obligaciones previstas en la Ley y su reforma	Mecanismo de verificación	Implementación		Artículos de la LGCG cumplido y/o incumplido	Comentarios (Anexar evidencia a los afirmativos)
		SI	NO		
55. La información financiera, presupuestaria, programática y contable, es la base para la elaboración de la Cuenta Pública	Cuenta Pública	X		Artículo 52, párrafo primero	
El contenido de la Cuenta Pública de los Municipios, contiene como mínimo la información contable y presupuestaria siguiente:					
Información Financiera Gubernamental					
Información contable, con la desagregación siguiente:					
56. Estado de Situación financiera	Cuenta Pública	X		Artículo 55, con relación al artículo 48	56.- SE ANEXA EN CARPETA DE EVIDENCIAS
57. Estado de variación en la hacienda pública	Cuenta Pública	X		Artículo 55, con relación al artículo 48	
58. Estado de cambios en la situación financiera	Cuenta Pública	X		Artículo 55, con relación al artículo 48	58.- SE ANEXA EN CARPETA DE EVIDENCIAS
59. Notas a los estados financieros	Cuenta Pública	X		Artículo 55, con relación al artículo 48	
60. Estado analítico del activo	Cuenta Pública	X		Artículo 55, con relación al artículo 48	60.- SE ANEXA EN CARPETA DE EVIDENCIAS
Información presupuestaria con la desagregación siguiente:					
61. Estado analítico de ingresos, del que se derivará la presentación en clasificación económica por fuente de financiamiento y concepto, incluyendo los ingresos excedentes generados;	Cuenta Pública	X		Artículo 55, con relación al artículo 48	61.- SE ANEXA EN CARPETA DE EVIDENCIAS
Estado analítico del ejercicio del presupuesto de egresos del que se derivarán las siguientes clasificaciones (también deberá identificar los montos y adecuaciones presupuestarias y subejercicios por Ramo y/o Programa):					
62. Administrativa	Cuenta Pública	X		Artículo 55, con relación al artículo 48	62.- SE ANEXA EN CARPETA DE EVIDENCIAS
63. Económica	Cuenta Pública	X		Artículo 55, con relación al artículo 48	63.- SE ANEXA EN CARPETA DE EVIDENCIAS
64. Por objeto del gasto	Cuenta Pública	X		Artículo 55, con relación al artículo 48	64.- SE ANEXA EN CARPETA DE EVIDENCIAS
65. Se relaciona la información presupuestaria y programática con los objetivos y prioridades de la planeación del desarrollo, que forme parte de la Cuenta Pública	Cuenta Pública	X		Artículo 55, con relación al artículo 48	65.- SE ANEXA EN CARPETA DE EVIDENCIAS
66. Forma parte de la Cuenta Pública los Resultados de la Evaluación del Desempeño	Cuenta Pública		X	Artículo 55, con relación al artículo 48	
67. Implementar programas para que los pagos se hagan directamente en forma electrónica, mediante abono en cuenta de los beneficiario		X			
Otras Obligaciones					
Obligaciones sobre recursos federales transferidos / completo					
68. Mantener registros específicos de cada fondo, programa o convenio debidamente actualizados, identificados y controlados, así como la documentación original que justifique y compruebe el gasto incurrido. Dicha documentación se presentará a los órganos competentes de control y fiscalización que la soliciten;	Sistema Informático / Módulo Reportes Financieros	X		Artículo 70, fracción I	68.- SE ANEXA EN CARPETA DE EVIDENCIAS
69. Cancelar la documentación comprobatoria del egreso con la leyenda "Operado" o como se establezca en las disposiciones locales, identificándose con el nombre del fondo de aportaciones, programa o convenio correspondiente;	Sistema Informático / Módulo Reportes Financieros	X		Artículo 70, fracción II	69.- SE ANEXA EN CARPETA DE EVIDENCIAS
70. Realizar en términos de la normativa que emita el consejo, el registro contable, presupuestario y patrimonial de las operaciones realizadas con los recursos federales conforme a los momentos contables y clasificaciones de programas y fuentes de financiamiento;	Sistema Informático / Módulo Reportes Financieros	X		Artículo 70, fracción III	
71. Dentro del registro contable a que se refiere la fracción anterior, concentrar en un solo apartado todas las obligaciones de garantía o pago causante de deuda pública u otros pasivos de cualquier naturaleza, con contrapartes, proveedores, contratistas y acreedores, incluyendo la disposición de bienes o expectativa de derechos sobre éstos, controlados directamente o a través de cualquier instrumento jurídico considerado o no dentro de la estructura orgánica de la administración pública correspondiente, y la celebración de actos jurídicos análogos a los anteriores y, sin perjuicio de que dichas obligaciones tengan como propósito canje o refinanciamiento de otras o de que sea considerado o no como deuda pública en los ordenamientos aplicables, y	Sistema Informático / Módulo Reportes Financieros	X		Artículo 70, fracción IV	
72. Coadyuvar con la fiscalización de las cuentas públicas, conforme a lo establecido en el artículo 49, fracciones III y IV, de la Ley de Coordinación Fiscal y demás disposiciones aplicables. Para ello, las instancias fiscalizadoras competentes verificarán que los recursos federales que reciben las entidades federativas, los municipios y las demarcaciones territoriales del Distrito Federal, se ejerzan conforme a los calendarios previstos y de acuerdo con las disposiciones aplicables del ámbito federal y local.	Sistema Informático / Módulo Reportes Financieros	X		Artículo 70, fracción V	



MUNICIPIO DE SAN LUIS POTOSÍ, SLP
Ley General de Contabilidad Gubernamental y acuerdos del
Conac

CUMPLIMIENTO DE LA LGCG; LAS NORMAS Y LOS DOCUMENTOS EMITIDOS POR EL CONAC					
Obligaciones previstas en la Ley y su reforma	Mecanismo de verificación	Implementación		Artículos de la LGCG cumplido y/o incumplido	Comentarios (Anexar evidencia a los afirmativos)
		SI	NO		
73. Informar de forma pormenorizada el avance físico de las obras y acciones respectivas y, en su caso, la diferencia entre el monto de los recursos transferidos y aquéllos erogados, así como las evaluaciones realizadas.	Sistema Informático / Módulo Reportes Financieros	X		Artículo 71	
Obligaciones sobre ejercicio y destino de los recursos federales transferidos					
74. Grado de avance en el ejercicio de los recursos federales transferidos;	Sistema Informático / Módulo Reportes Financieros	X		Artículo 72, fracción I	
75. Recursos aplicados conforme a reglas de operación y, en el caso de recursos locales, a las demás disposiciones aplicables;	Sistema Informático / Módulo Reportes Financieros	X		Artículo 72, fracción II	
76. Proyectos, metas y resultados obtenidos con los recursos aplicados, y	Sistema Informático / Módulo Reportes Financieros	X		Artículo 72, fracción III	
77. La demás información a que se refiere este Capítulo.	Sistema Informático / Módulo Reportes Financieros	X		Artículo 72, fracción IV	
78. Programas para que los pagos se hagan directamente en forma electrónica, mediante sbono en cuenta de los beneficiarios	Sistema Informático / Módulo Reportes Financieros	X		Artículo 67	
79. Información sobre la aplicación de los recursos de FAIS	Sistema Informático / Módulo Reportes Financieros	X		Artículo 75	79.- SE ANEXA EN CARPETA DE EVIDENCIAS
80. Publicar en sus páginas de Internet a más tardar el último día hábil de abril su programa anual de evaluaciones, así como las metodologías e Indicadores de desempeño.	Publicación en su página de Internet		X	Artículo 79	
81. Publicar a más tardar a los 30 días posteriores a la conclusión de las evaluaciones, los resultados de las mismas e informar sobre las personas que realizaron dichas evaluaciones.	Publicación en su página de Internet		X	Artículo 79, párrafo segundo	

C. RICARDO GALLARDO JUÁREZ
PRESIDENTE MUNICIPAL
AUTORIZA

LIC. MARÍA ISABEL GONZÁLEZ TOVAR
SÍNDICO
Vo.Bo.

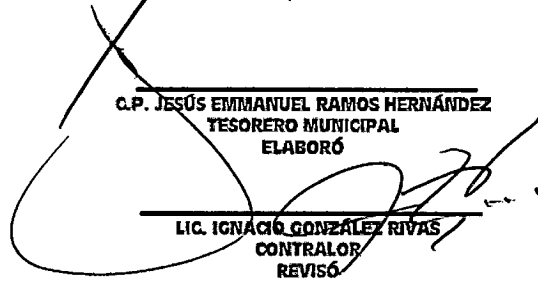
C.P. JESÚS EMMANUEL RAMOS HERNÁNDEZ
TESORERO MUNICIPAL
ELABORÓ

LIC. IGNACIO GONZÁLEZ RIVAS
CONTRALOR
REVISÓ



MUNICIPIO DE SAN LUIS POTOSÍ

Ley General de Contabilidad Gubernamental y acuerdos del Conac

Avance en las obligaciones cuyos plazos fueron ajustados por CONAC	Mecanismo de verificación	Implementación		Artículos de la LGCG cumplido y/o incumplido	Comentarios (Anexar evidencia a los afirmativos)
		SI	NO		
Guía para el cumplimiento de nuevos plazos del Acuerdo 1 de CONAC (reunión 03/05/2013)					
Alcances del Acuerdo 1 aprobado por el Consejo Nacional de Armonización Contable, en reunión del 3 de mayo de 2013 y publicado el 16 de mayo de 2013. (Precisiones) D.O.F. del 8 de agosto de 2013.					
Integración automática del ejercicio presupuestario con la operación contable (plazo 30 de Junio de 2015)					
1. Realiza el registro automático y por única vez	Sistema Informático	X		Artículos 16 y 40	
2. Se Interrelaciona de manera automática los Clasificadores Presupuestarios y Lista de Cuentas	Auxiliares de las Cuentas Contables y Matrices de conversión / Sistema Informático	X		Artículo 19, fracción IV y 41	
Realizar los registros contables con base en las Reglas de Registro y Valoración del Patrimonio (plazo 31 de Diciembre de 2015)					
3. Tiene el inventario conciliado con el registro contable	Auxiliares de las subcuentas - inventarios físico / Conciliación entre registro contable e inventario físico		X	Artículos 23 y 27, párrafo primero	
4. Los bienes inmuebles se registran como mínimo a valor catastral	Auxiliares de las subcuentas / Cuentas Contables del Plan de Cuentas del rubro 1.2.3, con valores como mínimo los valores catastrales emitidos por autoridad competente	X		Artículos 23 y 27, párrafo primero	
Generación en tiempo real de estados financieros (plazo 30 de Junio de 2015)					
5. Los procesos administrativos o subsistemas que operan en tiempo real son los que permitirán la emisión periódica (mes, trimestre, anual, etc.) de los estados financieros.	Sistema Informático / Módulo Reportes Financieros	X		Artículo 19, fracción V, VI y Sexto Transitorio, alcances del acuerdo 1 D.O.F. 08/Ago/2013	
Emisión de Cuentas Públicas en los términos acordados por el Consejo					
El contenido de la Cuenta Pública de las Entidades Federativas, contiene como mínimo la información contable, presupuestaria y programática siguiente:					
Información Financiera Gubernamental					
Información Presupuestaria					
6. Estado analítico del presupuesto de egresos	Cuenta Pública	X		Artículo 55, con relación al artículo 48	
7. Programática	Cuenta Pública	X		Artículo 55, con relación al artículo 48	
Información programática, con la desagregación siguiente:					
8. Gasto por categoría programática	Cuenta Pública	X		Artículo 55, con relación al artículo 48	
9. Programas y proyectos de inversión	Cuenta Pública		X	Artículo 55, con relación al artículo 48	
10. Indicadores de resultados	Cuenta Pública		X	Artículo 55, con relación al artículo 48	

C. RICARDO GALLARDO ÁLVAREZ
PRESIDENTE MUNICIPAL
AUTORIZÓ

LIC. MARIA ISABEL GONZÁLEZ TOVAR
SÍNDICO
Vo.Bo.

C.P. NESÚS EMMANUEL RAMOS HERNÁNDEZ
TESORERO MUNICIPAL
ELABORÓ

LIC. IGNACIO GONZÁLEZ RIVAS
CONTRALOR
REVISÓ



Transparencia	Mecanismo de verificación	Implementación		Artículo de la Ley General de Contabilidad Gubernamental y acuerdos del Consejo
		SI	NO	
1. Publicación del inventario de los bienes y actualizar por lo menos cada seis meses	Publicación en las páginas de Internet	X		Artículo 27
2. Publicar para consulta de la población en general las cuentas públicas	Publicación en las páginas de Internet	X		Artículo 27
3. Estado de Situación Financiera	Publicación trimestral en las páginas de Internet y a más tardar 30 días después del cierre del periodo	X		Artículos 48 y 51
4. Estado de variación en la hacienda pública	Publicación trimestral en las páginas de Internet y a más tardar 30 días después del cierre del periodo	X		Artículos 48 y 51
5. Estado de cambios en la situación financiera	Publicación trimestral en las páginas de Internet y a más tardar 30 días después del cierre del periodo	X		Artículos 48 y 51
6. Notas a los estados financieros	Publicación trimestral en las páginas de Internet y a más tardar 30 días después del cierre del periodo	X		Artículos 48 y 51
7. Estado analítico del activo	Publicación trimestral en las páginas de Internet y a más tardar 30 días después del cierre del periodo	X		Artículos 48 y 51
8. Estado analítico de ingresos, del que se omita la información sobre el monto de los ingresos	Publicación trimestral en las páginas de Internet y a más tardar 30 días después del cierre del periodo	X		Artículos 48 y 51
9. Estado analítico de egresos, del que se omita la información sobre el monto de los egresos	Publicación trimestral en las páginas de Internet y a más tardar 30 días después del cierre del periodo	X		Artículos 48 y 51
10. Estructuras	Publicación trimestral en las páginas de Internet y a más tardar 30 días después del cierre del periodo	X		Artículos 48 y 51
11. Por objeto del gasto	Publicación trimestral en las páginas de Internet y a más tardar 30 días después del cierre del periodo	X		Artículos 48 y 51
12. Funcional	Publicación trimestral en las páginas de Internet y a más tardar 30 días después del cierre del periodo	X		Artículos 48 y 51
13. Programática	Publicación trimestral en las páginas de Internet y a más tardar 30 días después del cierre del periodo	X		Artículos 48 y 51
14. Publicar la información que se refiere a la Norma para el Proceso de Presupuesto de Egresos	Publicación en las páginas de Internet / periodicidad anual	X		Artículo 61, fracción I
15. Publicar la información que se refiere a la Norma para el Proceso de Presupuesto de Egresos	Publicación en las páginas de Internet / periodicidad anual	X		Artículo 61, fracción II
16. Publicar la información que se refiere a la Norma para el Proceso de Presupuesto de Egresos	Publicación en las páginas de Internet / periodicidad anual	X		Artículo 62
17. Publicar la información que se refiere a la Norma para el Proceso de Presupuesto de Egresos	Publicación en las páginas de Internet / periodicidad anual	X		Artículo 66
18. Publicar la información que se refiere a la Norma para el Proceso de Presupuesto de Egresos	Publicación en las páginas de Internet / periodicidad anual	X		Artículo 66
19. Publicar la información que se refiere a la Norma para el Proceso de Presupuesto de Egresos	Publicación en las páginas de Internet / periodicidad trimestral	X		Artículo 67
20. Publicar la información que se refiere a la Norma para el Proceso de Presupuesto de Egresos	Publicación en las páginas de Internet / periodicidad trimestral	X		Artículo 68
21. Publicar la información que se refiere a la Norma para el Proceso de Presupuesto de Egresos	Publicación en las páginas de Internet / periodicidad trimestral	X		Artículo 69
22. Publicar la información que se refiere a la Norma para el Proceso de Presupuesto de Egresos	Publicación en las páginas de Internet / periodicidad trimestral	X		Artículo 72
23. Publicar la información que se refiere a la Norma para el Proceso de Presupuesto de Egresos	Publicación en las páginas de Internet / periodicidad trimestral	X		Artículo 76
24. Publicar la información que se refiere a la Norma para el Proceso de Presupuesto de Egresos	Publicación en las páginas de Internet / periodicidad trimestral	X		Artículo 78
25. Publicar la información que se refiere a la Norma para el Proceso de Presupuesto de Egresos	Publicación en las páginas de Internet / periodicidad trimestral	X		Artículo 81
26. Publicar la información que se refiere a la Norma para el Proceso de Presupuesto de Egresos	Publicación en las páginas de Internet / periodicidad trimestral	X		Artículo 79

MUNICIPIO DE SAN LUIS POTOSÍ
Ley General de Contabilidad Gubernamental y acuerdos del Consejo

Artículo 40-07-03

C. PEDRO EMANUEL RAMOS HERNÁNDEZ
TESORERO MUNICIPAL
ELABORO

LIC. IGNACIO CONZALEZ RIVAS
CONTRALOR
REVISO

C. RICARDO CILLARDO JUÁREZ
PRESIDENTE MUNICIPAL
AUTORIZO

LIC. MARIABEL CONZALEZ TOVAR
SINDICO
Vo.Bo.



Evaluación del Sistema de Control
Interno en la Administración Pública
Municipal y de Organismos
Descentralizados

CUESTIONARIO

DATOS GENERALES:

Nombre del Municipio u Organismo: MUNICIPIO DE SAN LUIS POTOSÍ
Número de Habitantes en el Municipio: 824, 229 HABITANTES (Encuesta Intercensal 2015)

DATOS DE LA PERSONA QUE RESPONDE EL CUESTIONARIO:

Nombre: ALAIN JAVIER VICENCIO SANTOS
Cargo o puesto: ANALISTA DE INFORMACIÓN
Dirección electrónica: contabilidad@sanluis.gob.mx
Fecha: 15/03/2018

DATOS DEL AUDITOR O PERSONAL EVALUADOR:

Nombre: OMAR SAUCEDO PÉREZ
Cargo o puesto: SUPERVISOR
Dirección electrónica: omarsaucedop@hotmail.com

Estimado Servidor Público, en varias de las preguntas formuladas, se solicita adjuntar evidencia de sus respuestas, favor de recopilarlas para ser presentadas al auditor o personal evaluador.

C. RICARDO JUÁREZ GALLARDO
PRESIDENTE MUNICIPAL
AUTORIZÓ

C.P. JESÚS EMMANUEL RAMOS HERNÁNDEZ
TESORERO MUNICIPAL
ELABORÓ

LIC. MARIA ISABEL GONZÁLEZ TOVAR
SÍNDICO
Vo.Bo.

LIC. IGNACIO GONZÁLEZ RIVAS
CONTRALOR
REVISÓ

1. AMBIENTE DE CONTROL

Es el conjunto de normas, procesos y estructuras que proporcionan la base para llevar a cabo el Control Interno en toda la institución. Proporciona disciplina y estructura para apoyar al personal en la consecución de los objetivos institucionales. El Presidente Municipal o el Titular del organismo y demás funcionarios municipales deben establecer y mantener un ambiente de control que implique una actitud de respaldo hacia el Control Interno.

Normativa de Control Interno

1.1 ¿El municipio u organismo cuenta con normas generales, lineamientos, acuerdos, decretos u otro ordenamiento en materia de Control Interno, de observancia obligatoria?

R. SI

Nombre de la normativa o documento	1.- ACUERDO ADMINISTRATIVO POR EL QUE SE ESTABLECEN LOS LINEAMIENTOS GENERALES DE CONTROL INTERNO Y SUS NORMAS DE APLICACIÓN PARA EL H. AYUNTAMIENTO DE SAN LUIS POTOSÍ Y SU ADMINISTRACIÓN PÚBLICA, 2.-PRESUPUESTO DE EGRESOS DEL MUNICIPIO DE SAN LUIS POTOSÍ PARA EL EJERCICIO 2017 3.- REGLAMENTO INTERNO DEL MUNICIPIO DE SAN LUIS POTOSÍ.
Fecha de emisión o de última actualización	1.- 10/ AGOSTO /2015 2.- 03/ ENERO /2017 3.- 21/ ENERO /2014
Nombre de quién autorizó	1.- LIC. MARIO GARCÍA VALDEZ 2.- C. RICARDO GALLARDO JUÁREZ 3.- LIC. MARIO GARCÍA VALDEZ
Cargo de quién autorizó	1.- PRESIDENTE MUNICIPAL 2.- PRESIDENTE MUNICIPAL 3.- PRESIDENTE MUNICIPAL

Compromiso con los Valores Éticos

1.2 ¿El municipio u organismo tiene formalizado un Código de Ética?

R. SI, CODIGO DE ÉTICA Y CONDUCTA PARA LOS SERVIDORES PÚBLICOS DEL MUNICIPIO DE SAN LUIS POTOSÍ.

Fecha de emisión o de última actualización	23/02/2017
Nombre de quién autorizó	C. RICARDO GALLARDO JUAREZ
Cargo de quién autorizó	PRESIDENTE MUNICIPAL

1.3 ¿El municipio u organismo tiene formalizado un Código de Conducta?

R. **SI, CODIGO DE ÉTICA Y CONDUCTA PARA LOS SERVIDORES PÚBLICOS DEL MUNICIPIO DE SAN LUIS POTOSÍ.**

Fecha de emisión o de última actualización	<u>23/02/2017</u>
Nombre de quién autorizó	<u>C. RICARDO GALLARDO JUÁREZ</u>
Cargo de quién autorizó	<u>PRESIDENTE MUNICIPAL</u>

1.4 ¿El Código de Ética y el de Conducta son difundidos a todo el personal del municipio u organismo?

R. **SI, PORTAL DE INTERNET <http://sanluis.gob.mx/wp-content/uploads/2017/06/CODIGO-DE---TICA-Y-CONDUCTA-PARA-LOS-SERVIDORES-P--BLICOS-DEL-MUNICIPIO-DE-SAN-LUIS-POTOS--.pdf>**

Seleccione los medios de difusión utilizados:

- Cursos de capacitación
- Carteles, trípticos y folletos
- Intranet
- Correo electrónico
- Página de transparencia
- Otros. Especificar _____

1.5 ¿El Código de Conducta se da a conocer a otras personas con las que se relaciona el municipio u organismo (terceros, tales como: contratistas, proveedores, prestadores de servicios, la ciudadanía, entre otros)?

R. **SI, PORTAL DE INTERNET <http://sanluis.gob.mx/wp-content/uploads/2017/06/CODIGO-DE---TICA-Y-CONDUCTA-PARA-LOS-SERVIDORES-P--BLICOS-DEL-MUNICIPIO-DE-SAN-LUIS-POTOS--.pdf>**

Seleccione los medios de difusión utilizados:

- Cursos de capacitación
- Carteles, trípticos y folletos
- Intranet
- Correo electrónico
- Página de transparencia
- Otros. Especificar _____

1.6 ¿El municipio u organismo solicita por escrito, periódicamente, la aceptación formal del compromiso de cumplir con el Código de Ética y el de Conducta por parte de todos los servidores públicos sin distinción de jerarquías?

R. **SI, EN EL CODIGO DE ÉTICA Y CONDUCTA PARA LOS SERVIDORES PÚBLICOS DEL MUNICIPIO DE SAN LUIS POTOSÍ EN LOS ARTÍCULOS TRANSITORIOS FRACCIÓN TERCERO. (PÁGINA 53)**

Nombre del documento	<u>CODIGO DE ÉTICA Y CONDUCTA PARA LOS SERVIDORES PÚBLICOS DEL MUNICIPIO DE SAN LUIS POTOSÍ</u>
Fecha de emisión o de última actualización	<u>23/02/2017</u>
Nombre de quién autorizó	<u>C. RICARDO GALLARDO JUÁREZ</u>
Cargo de quién autorizó	<u>PRESIDENTE MUNICIPAL</u>

1.7 ¿En el municipio u organismo existen medios para recibir denuncias de posibles violaciones a los valores éticos y a las normas de conducta a cargo de la Contraloría Municipal o Sindicatura correspondiente?

R. **Sí, En la explanada de la Unidad Administrativa Municipal se cuenta con un buzón de quejas y denuncias, además de contar con el correo transparencia@sanluis.gob.mx. Se anexa foto del buzón.**

Seleccione los medios de detección o recepción existentes:

- Número telefónico
- Dirección electrónica
- Correo electrónico
- Buzón físico
- Atención personalizada
- Otros. Especificar correo electrónico

Responsabilidad de Vigilancia y Supervisión del Control Interno

1.8 ¿Se informa a las instancias superiores sobre el estado que guarda la atención de las investigaciones de las denuncias por actos contrarios a la ética y conducta institucionales que involucren a los servidores públicos del municipio u organismo:

POR EL MOMENTO EL MUNICIPIO DE SAN LUIS POTOSÍ NO CUENTA CON LA INFORMACIÓN REQUERIDA. SE ESTA TOMANDO LAS MEDIDAS PERTINENTES PARA DAR CUMPLIMIENTO AL CUESTIONAMIENTO.

Instancia a la que se informa:	Nombre del informe o reporte en caso de respuesta afirmativa:	
	Sí	No
Ayuntamiento u Órgano de gobierno (administración pública par municipal)	Sí	No
Comité de Ética	Sí	No
Presidente Municipal o Titular de la institución	Sí	No
Instancia de Auditoría correspondiente	Sí	No
Contraloría Municipal	Sí	No
Otra:	Sí	No

1.9.a. ¿Se tienen establecido un Comité o grupo de trabajo o instancia análoga en materia de **Ética e Integridad** para el tratamiento de asuntos relacionados con las funciones del municipio u organismo?

R. **SI, EN EL CÓDIGO DE ÉTICA SE RECONOCE LA FACULTAD DE LA CONTRALORÍA INTERNA MUNICIPAL PARA INTERPRETAR, COORDINAR Y VIGILAR LA OBSERVANCIA DE LAS DISPOSICIONES DEL DOCUMENTO.**

Seleccione los Comités con que cuenta el municipio o la institución y, en su caso, indicar si se tiene formalmente establecido un programa de actualización profesional para los miembros de dichos Comités:

Concepto	Reglamento Interior o Código Municipal	
	Sí	No
Estructura organizacional vigente	Sí	No
Las facultades y atribuciones de todas las áreas y / o unidades administrativas de los niveles jerárquico superior	Sí	No
Las funciones de todas las áreas y / o unidades administrativas de los niveles jerárquicos superior y medio	Sí	No
La delegación de funciones y dependencia jerárquica	Sí	No

1.9.b. ¿Se tiene establecido un Comité o grupo de trabajo o instancia análoga en materia de **Control Interno** para el tratamiento de asuntos relacionados con el municipio u organismo?

R. SI, ACORDE AL MANUAL DE ORGANIZACIÓN, LA INSTANCIA ANÁLOGA EN MATERIA DE CONTROL INTERNO ES LA CONTRALORÍA INTERNA MUNICIPAL A TRAVÉS DE SU COORDINACIÓN GENERAL DE AUDITORÍA ADMINISTRATIVA, FINANCIERA Y SISTEMA DE CONTROL INTERNO.

1.9.c. ¿Se tiene establecido un Comité o grupo de trabajo o instancia análoga en materia de **Administración de Riesgos** para el tratamiento de asuntos relacionados con el municipio u organismo?

R. SI, ACORDE AL MANUAL DE ORGANIZACIÓN, LA INSTANCIA ANÁLOGA EN MATERIA DE ADMINISTRACIÓN DE RIESGOS ES LA CONTRALORÍA MUNICIPAL.

1.9.d. ¿Se tiene establecido un Comité o grupo de trabajo o instancia análoga en materia de **Control y Desempeño Institucional** para el tratamiento de asuntos relacionados con el municipio u organismo?

R. SI, ACORDE AL MANUAL DE ORGANIZACIÓN, LA INSTANCIA ANÁLOGA EN MATERIA DE CONTROL Y DESEMPEÑO INSTITUCIONAL ES LA SECRETARÍA TÉCNICA.

1.9.e. ¿Se tiene establecido un Comité o grupo de trabajo o instancia análoga en materia de **Adquisiciones** para el tratamiento de asuntos relacionados con el municipio u organismo?

R. SI, EL H. CABILDO AUTORIZÓ LA CONFORMACIÓN DEL COMITÉ DE ADQUISICIONES DEL MUNICIPIO DE SAN LUIS POTOSÍ.

1.9.f. ¿Se tiene establecido un Comité o grupo de trabajo o instancia análoga en materia de **Obras Públicas** para el tratamiento de asuntos relacionados con el municipio u organismo?

R. SI, EL COMITÉ DE ADQUISICIONES DEL MUNICIPIO DE SAN LUIS POTOSÍ TRATA ASUNTOS EN MATERIA DE OBRAS PÚBLICA.

Estructura, Autoridades, Funciones y Responsabilidades

1.10 ¿El municipio u organismo cuenta con un Reglamento Interior o Ley Orgánica Municipal que establezca las atribuciones de cada área?

R. SI

Nombre del Reglamento o Código	<u>REGLAMENTO INTERNO DEL MUNICIPIO DE SAN LUIS POTOSÍ.</u>
Fecha de emisión o publicación en el medio de difusión local	<u>21/ ENERO /2014</u>
Nombre de quién autorizó	<u>LIC. MARIO GARCÍA VALDEZ</u>
Cargo de quién autorizó	<u>PRESIDENTE MUNICIPAL</u>

1.11 ¿El municipio u organismo cuenta con Manual General de Organización o algún documento de similar naturaleza en el que establezcan las funciones de cada área?

R. SÍ.

Fecha de publicación en el medio de difusión local	<u>VIERNES, 30 DE DICIEMBRE DE 2016</u>
Nombre de quién autorizó	<u>LIC. NOÉ NARA HENRÍQUEZ</u>
Cargo de quién autorizó	<u>OFICIAL MAYOR</u>

1.12 ¿El municipio u organismo cuenta con un documento donde se establezca lo siguiente?

R. SI, MANUAL GENERAL DE ORGANIZACIÓN.

Concepto	Reglamento Interior o Código Municipal
Estructura organizacional autorizada	No
Las facultades de todas las áreas y / o unidades administrativas de los niveles jerárquico superior	No
Las funciones que se derivan de cada una de las facultades	No

1.13 Indique si en el Reglamento Interior, Código Municipal, Reglamento de la Administración Pública Municipal o Manual de Organización, se establecen las áreas, funciones y responsables para dar cumplimiento a las obligaciones del municipio u organismo en materia de:

R. SI, MANUAL GENERAL DE ORGANIZACIÓN.

Concepto	Reglamento Interior o Código Municipal
Transparencia y Acceso a la información	No
Fiscalización	No
Rendición de cuentas	No
Armonización contable	No

Competencia Profesional y Capacitación de Personal

1.14 ¿El municipio u organismo tiene formalmente establecido un manual de procedimientos para la administración de los recursos humanos, que considere las actividades de reclutamiento, selección, ingreso, contratación, capacitación, evaluación del desempeño, promoción, ascensos y separación del personal?

R. SI.

Nombre del documento o manual

1. Capacitación y Desarrollo. Con clave OM-CyD-PO-01, aprobado el 30 de Octubre de 2017.
2. Reclutamiento, Selección y Contratación. Con clave OM-DRH-PO-01, aprobado el 25 de junio del 2014.

Adicionalmente a ello se cuenta con un Servicio Profesional de Carrera Policial del Municipio de San Luis Potosí, debidamente reglamentado e implementado. Dicho Servicio de Carrera comprende el conjunto de procesos y procedimientos de carácter obligatorio y permanente, en el que se establecen los lineamientos que definen los procesos de reclutamiento, selección, ingreso a la academia, formación, educación continua, certificación, permanencia, evaluaciones, promoción y reconocimiento, así como la separación o baja del servicio de los integrantes, teniendo por objeto garantizar la igualdad de oportunidades de acceso, permanencia y ascenso, basado en el mérito y la experiencia, el desarrollo institucional, la estabilidad, la seguridad, elevar la profesionalización, fomentar la vocación de servicio y el sentido de pertenencia, así como garantizar el cumplimiento de los principios Constitucionales.

Se adjunta extracto del Reglamento del Servicio Profesional de Carrera Policial del Municipio; así como el Manual para la Evaluación del Desempeño de los Integrantes de

las Instituciones de Seguridad Pública.

- 1.15 ¿El municipio u organismo cuenta con un catálogo de puestos (clasificación formal de puestos) en el que se determine la denominación del puesto; el área o unidad de adscripción; la supervisión ejercida y/o recibida; la categoría y nivel; la ubicación dentro de la estructura organizacional; la descripción de las principales funciones que debe realizar; la formación profesional y años de experiencia requerido para ocupar cada puesto y los resultados esperados?

R. SI.

Nombre del documento	ESTRUCTURA OCUPACIONAL Y CATÁLOGOS DE PUESTOS EN LOS TABULADORES AUTORIZADOS
Fecha de publicación	15 de diciembre del 2015
Fecha de última actualización	15 de marzo del 2017.

Adicionalmente a ello cada dependencia municipal cuenta con su manual de descripciones y perfiles de puestos. Estos se encuentran disponibles en dirección de la Intranet del H. Ayuntamiento de San Luis Potosí:

http://100.100.200.1/scripts/cgiip.exe/WService=buzon/Calidad/Operacion.r?p_clv_menu=1&p_clv_opcion=2&p_cuenta=E

Estos fueron actualizados durante el periodo 2012 – 2015. Se está trabajando en la actualización de los mismos conjuntamente con las distintas dependencias municipales.

- 1.16 ¿El municipio u organismo tiene formalizado un programa de capacitación para el personal?

R. SI.

Seleccione los temas incluidos en dicho programa:

- Ética e integridad
- Control interno y su evaluación
- Administración de riesgos y su evaluación
- Prevención, disuasión, detección y corrección de posibles actos de corrupción
- Normativa específica de la operación de los programas, subsidios o fondos federales

- 1.17 ¿Existe un procedimiento formalizado para evaluar el desempeño del personal que labora en el municipio u organismo?

R. SI

Nombre del documento o procedimiento	MANUAL PARA LA EVALUACIÓN DEL DESEMPEÑO DE LOS INTEGRANTES DE SEGURIDAD PÚBLICA.
Fecha de publicación	07/ JULIO /2017

2. ADMINISTRACIÓN DE RIESGOS

Es el proceso para identificar y analizar los riesgos que pudieran impedir el cumplimiento de los objetivos del municipio o de la institución. Esta evaluación provee las bases para desarrollar respuestas apropiadas al riesgo, que mitiguen su impacto en caso de materialización. También se deben evaluar los riesgos provenientes tanto de fuentes internas como externas, incluidos los riesgos de corrupción.

Establecimiento de Objetivos y Tolerancia al Riesgo

- 2.1. ¿El municipio u organismo cuenta con un Plan de Desarrollo Municipal / Plan o Programa Estratégico o documento análogo, en el que se establezcan sus objetivos y metas estratégicos?

R. SI

Nombre del documento	PLAN MUNICIPAL DE DESARROLLO DE SAN LUIS POTOSÍ 2015-2018
Fecha de emisión o de última actualización	30/ ENERO /2016
Nombre de quién autorizó	C. RICARDO GALLARDO JUÁREZ
Cargo de quién autorizó	PRESIDENTE MUNICIPAL

- 2.2. ¿El municipio u organismo tiene establecidos indicadores para medir el cumplimiento de los objetivos de su Plan de Desarrollo Municipal / Plan o Programa Estratégico, o documento análogo?

R. SI

Seleccione el tipo de indicadores establecidos:

- Estratégicos
 Operación o gestión
 De información
 Cumplimiento

- 2.3.a. Respecto de los indicadores seleccionados en la pregunta 2.2; ¿Se establecieron metas cuantitativas?

R. SI

- 2.3.b. Respecto de los indicadores seleccionados en la pregunta 2.2, ¿Se determinaron parámetros de cumplimiento (niveles de variación aceptable, tableros o semáforos de control) respecto de las metas establecidas?

R. SI

- 2.4. ¿La planeación, programación, presupuestación, de los recursos se realiza con base en los objetivos estratégicos establecidos por el municipio u organismo?

R. SI, EN EL ARTÍCULO 25 Y ARTÍCULO 6 Y 7 DEL REGLAMENTO DE PLANEACIÓN

Nombre del documento soporte	REGLAMENTO DE PLANEACIÓN
Fecha de emisión o de última actualización	04/ OCTUBRE/2016
Nombre de quién autorizó	C. RICARDO GALLARDO JUÁREZ
Cargo de quién autorizó	PRESIDENTE MUNICIPAL

2.5. Los objetivos establecidos por el municipio u organismo en su Plan de Desarrollo Municipal / Plan o Programa Estratégico o documento análogo, así como los objetivos específicos de las unidades o áreas administrativas. ¿fueron asignados y comunicados formalmente a los titulares de las áreas responsables de su cumplimiento?

R. SI

Nombre del documento soporte	OFICIO ST/ 0053/2016
Fecha de emisión o de última actualización	19/ FEBRERO / 2016
Nombre de quién autorizó	MTRO. VITO LUCAS GÓMEZ HERNANDEZ
Cargo de quién autorizó	SECRETARIO TÉCNICO

Identificación, Análisis y Respuestas a Riesgos Asociados con los Objetivos

2.9.a. ¿En el municipio u organismo se cuenta con un Comité de Administración de Riesgos formalmente establecido?

R. NO, POR EL MOMENTO EL MUNICIPIO DE SAN LUIS POTOSÍ NO CUENTA CON LA INFORMACIÓN REQUERIDA. SE ESTA TOMANDO LAS MEDIDAS PERTINENTES PARA DAR CUMPLIMIENTO AL CUESTIONAMIENTO.

2.9.b. ¿En el municipio u organismo se cuenta con un Comité de Administración de Riesgos formalmente establecido?

Pregunta	SI	No
¿Está integrado por los titulares de las unidades sustantivas y administrativas del municipio u organismo de la Contraloría Municipal?		
¿El Comité está regulado formalmente mediante un manual de integración, reglas o lineamientos de operación?		
Al menos, tiene asignadas las siguientes funciones:		
• Proponer la política y la estrategia para la administración de riesgos en el Municipio u organismo		
• Promover una cultura de riesgos y la capacitación necesaria en esta materia		
• Establecer la política de riesgos del municipio u organismo		
• Conocer de los riesgos y tomar decisiones sobre la respuesta a los mismos		
• Aprobar las políticas y metodología para identificar, evaluar, administrar y controlar los riesgos		

R. NO, POR EL MOMENTO EL MUNICIPIO DE SAN LUIS POTOSÍ NO CUENTA CON LA INFORMACIÓN REQUERIDA. SE ESTA TOMANDO LAS MEDIDAS PERTINENTES PARA DAR CUMPLIMIENTO AL CUESTIONAMIENTO.

2.7. ¿El municipio u organismo tiene identificados los riesgos que pudieran afectar el cumplimiento de sus objetivos y metas?

R. NO, POR EL MOMENTO EL MUNICIPIO DE SAN LUIS POTOSÍ NO CUENTA CON LA INFORMACIÓN REQUERIDA. SE ESTA TOMANDO LAS MEDIDAS PERTINENTES PARA DAR CUMPLIMIENTO AL CUESTIONAMIENTO.

3. ACTIVIDADES DE CONTROL

Son las acciones establecidas por el municipio o la institución, mediante políticas y procedimientos, para responder a los riesgos que pudieran afectar el cumplimiento y logro de los objetivos. Las actividades de control se llevan a cabo en todos los niveles de la institución, en las distintas etapas de los procesos y en los sistemas de información.

Implementar Actividades de Control (Políticas y Procedimientos)

- 3.1. ¿El municipio u organismo cuenta con Manuales de Procedimientos de los procesos sustantivos y adjetivos mencionados en la pregunta 2.9.a del componente de Administración de Riesgos?

R. NO, POR EL MOMENTO EL MUNICIPIO DE SAN LUIS POTOSÍ NO CUENTA CON LA INFORMACIÓN REQUERIDA. SE ESTA TOMANDO LAS MEDIDAS PERTINENTES PARA DAR CUMPLIMIENTO AL CUESTIONAMIENTO.

Controles para Mitigar los Riesgos

- 3.2. ¿El municipio u organismo cuenta con controles para asegurar que se cumplan los objetivos de su Plan de Desarrollo Municipal/Plan o Programa Estratégico o documento análogo?

R. SI, SISTEMA DE SEGUIMIENTO DE INDICADORES Y METAS DEL MUNICIPIO DE SAN LUIS POTOSÍ

- 3.3. Señale si el municipio u organismo cuenta con Manuales de Procedimientos de los procesos sustantivos y adjetivos mencionados en la pregunta 3.1.

R. NO, POR EL MOMENTO EL MUNICIPIO DE SAN LUIS POTOSÍ NO CUENTA CON LA INFORMACIÓN REQUERIDA. SE ESTA TOMANDO LAS MEDIDAS PERTINENTES PARA DAR CUMPLIMIENTO AL CUESTIONAMIENTO.

Actividades de Control para las TIC

- 3.4. ¿El municipio u organismo cuenta sistemas informáticos que apoyen el desarrollo de sus actividades sustantivas, financieras o administrativas?

R. Sí

Nombre de los sistemas informáticos	Nombre de los procesos que apoyan		
SISTEMA DE CONTABILIDAD GUBERNAMENTAL	ARMONIZACIÓN	CONTABLE	Y
C X P	ARMONIZACIÓN	CONTABLE	Y
SEGEM	ARMONIZACIÓN	CONTABLE	Y
SISTEMA DE LA COORDINACIÓN DE PATRIMONIO	ARMONIZACIÓN	CONTABLE	Y
	PRESUPUESTAL		
	PRESUPUESTAL		

- 3.5. ¿El municipio u organismo cuenta con un Comité de Tecnología de Información y Comunicaciones (informática) donde participen los principales funcionarios, personal del área de tecnología (sistemas informáticos) y representantes de las áreas usuarias?

R. NO, POR EL MOMENTO EL MUNICIPIO DE SAN LUIS POTOSÍ NO CUENTA CON LA INFORMACIÓN REQUERIDA. SE ESTA TOMANDO LAS MEDIDAS PERTINENTES PARA DAR CUMPLIMIENTO AL CUESTIONAMIENTO.

- 3.6. Respecto de los sistemas informáticos y de comunicaciones del municipio u organismo, responda lo siguiente:

- a. ¿Se cuenta con un programa de adquisiciones, de equipos y software? **R. NO**
- b. ¿Se cuenta con un inventario de programas informáticos en operación? **R. SI**
- c. ¿Se cuenta con licencias de los programas instalados en cada computadora? **R. SI**
- d. ¿Se cuenta con servicio de mantenimiento de las computadoras, conmutadores, servidores, etc.? **R. SI**

- 3.7. ¿El municipio u organismo cuenta con políticas y lineamientos de seguridad para los sistemas informáticos y de comunicaciones (claves de acceso a los sistemas, programas y datos; detectores y defensas contra accesos no autorizados, y antivirus, entre otros)?

R. SI, AMBOS SE ENCUENTRA EN EL STATUS DE ANTEPROYECTO.

Nombre del documento

1.- POLITICAS DE USO DEL SERVICIO DE INTERNET
2.- REGLAMENTO DE TECNOLOGÍAS DE LA INFORMACIÓN Y COMUNICACIÓN DEL MUNICIPIO DE SAN LUIS POTOSÍ

4. INFORMACIÓN Y COMUNICACIÓN

La información es necesaria para que el municipio o la institución lleven a cabo sus responsabilidades de Control Interno para el logro de sus objetivos. El municipio o la institución requieren tener acceso a comunicaciones relevantes y confiables en relación con los eventos internos y externos. La información y comunicación eficaces son vitales para la consecución de los objetivos institucionales.

Información Relevante y de Calidad

- 5.1. El municipio o la institución asignó responsables respecto de elaborar información sobre su gestión para cumplir con sus obligaciones en materia de:

Materia	Estableció responsable		Cargo del responsable y área de adscripción
	Si	No	
Presupuesto y Responsabilidad Hacendaria	x		TESORERO MUNICIPAL / TESORERÍA MUNICIPAL
Contabilidad Gubernamental	x		TESORERO MUNICIPAL / TESORERÍA MUNICIPAL
Transparencia y Acceso a la Información Pública	x		ENCARGADO DE DESPACHO DE LA UNIDAD DE TRANSPARENCIA / SECRETARÍA GENERAL
Fiscalización	x		CONTRALOR MUNICIPAL / CONTRALORÍA MUNICIPAL
Rendición de Cuentas	x		TESORERO MUNICIPAL / TESORERÍA MUNICIPAL

Comunicación Interna

- 5.2. ¿Se tiene formalmente instituido la elaboración de un documento por el cual se informe periódicamente al Presidente Municipal o Titular del organismo, la situación que guarda el funcionamiento general del Sistema de Control Interno?

R. NO, POR EL MOMENTO EL MUNICIPIO DE SAN LUIS POTOSÍ NO CUENTA CON LA INFORMACIÓN REQUERIDA. SE ESTA TOMANDO LAS MEDIDAS PERTINENTES PARA DAR CUMPLIMIENTO AL CUESTIONAMIENTO.

- 5.3. ¿El municipio u organismo cumple con la obligatoriedad de registrar contable, presupuestal y patrimonialmente sus operaciones y que éstas se reflejen en la información financiera?

R. SI

5.4. Señale si el municipio u organismo ha cumplido con la generación de la información siguiente:

Documento	Cumplimiento		
	Sí	No	N/A
Estados Analíticos del Activo	X		
Estado Analítico de la Deuda y Otros Pasivos	X		
Estados Analíticos de Ingresos	X		
Estado Analítico del ejercicio del Presupuesto de Egresos	X		
Estados de Situación Financiera	X		
Estado de Actividades	X		
Estados de Cambios en la Situación Financiera	X		
Estados de Variación en la Hacienda Pública	X		
Estado de Flujo de Efectivo	X		
Informe sobre Pasivos Contingentes			X
Notas a los Estados Financieros	X		

5.5. Para los sistemas informáticos que apoyan el desarrollo de las actividades sustantivas o adjetivas del municipio u organismo, indicados en la pregunta núm. 3.3 del componente Actividades de Control, señale si se les ha aplicado una evaluación de Control Interno y/o de riesgos en el último ejercicio.

R. NO, POR EL MOMENTO EL MUNICIPIO DE SAN LUIS POTOSÍ NO CUENTA CON LA INFORMACIÓN REQUERIDA. SE ESTA TOMANDO LAS MEDIDAS PERTINENTES PARA DAR CUMPLIMIENTO AL CUESTIONAMIENTO.

5.6. En caso que la respuesta a la pregunta 4.5.a sea afirmativa, señale si la institución estableció actividades de control para mitigar los riesgos identificados que de materializarse, pudieran afectar su operación.

R. NO, POR EL MOMENTO EL MUNICIPIO DE SAN LUIS POTOSÍ NO CUENTA CON LA INFORMACIÓN REQUERIDA. SE ESTA TOMANDO LAS MEDIDAS PERTINENTES PARA DAR CUMPLIMIENTO AL CUESTIONAMIENTO.

5.7. ¿Se tiene formalmente implantado un documento por el cual se establezca(n) el(los) plan(es) de recuperación de desastres que incluya datos, hardware y software críticos asociados directamente al logro de objetivos y metas institucionales?

R. Sí

Fecha de emisión o de última actualización AGOSTO 2017

5. SUPERVISIÓN

La supervisión del Sistema de Control Interno es esencial para contribuir a asegurar que el Control Interno se mantiene alineado con los objetivos institucionales, el entorno operativo, el marco legal aplicable, los recursos asignados y los riesgos asociados al cumplimiento de los objetivos. Las evaluaciones en curso (del municipio o de la institución) y las evaluaciones independientes (realizadas por auditores internos o externos y terceros interesados) o la combinación de las dos, se utilizan para determinar si cada uno de los cinco componentes del Control Interno, están presentes y funcionan de manera sistémica.

Realizar actividades de supervisión (Evaluaciones y Autoevaluaciones)

- 5.1. En relación con los objetivos y metas establecidos por el municipio u organismo en su Plan, Programa Estratégico, o documento análogo. ¿El municipio u organismo autoevalúa el cumplimiento de los objetivos establecidos? Si la respuesta es afirmativa mencione:

Pregunta	Trimestral	Semestral	Anual	Otra: Especificar
a) Periodicidad con que se evalúan los objetivos y metas (indicadores) establecidos.	X			MENSUAL
Área o unidad administrativa responsable de realizar la evaluación.				SECRETARÍA TÉCNICA
Instancia a la que se reportan los resultados de la evaluación.				PRESIDENTE MUNICIPAL
b) ¿Se elabora un programa de acciones para resolver las problemáticas detectadas en dicha evaluación? Si su respuesta es afirmativa, anote el cargo del servidor público que autoriza dicho programa y área de adscripción.	Sí		No	
c) ¿Se realiza el seguimiento del programa de acciones para resolver las problemáticas detectadas (de ser el caso), a fin de verificar que las deficiencias se solucionan de manera oportuna y puntual?	Sí		No	

R. SE REALIZAN LAS AUTOEVALUACIONES POR MEDIO DEL SISTEMA DE INDICADORES.

- 5.2. De los principales procesos sustantivos y adjetivos relevantes mencionados en la pregunta 2.9 del componente de Administración de Riesgos, mencione si se llevaron a cabo auditorías internas. Si la respuesta es afirmativa, mencione el proceso al que se realizó la auditoría, el nombre del informe y la instancia que lo formuló.

R. NO, POR EL MOMENTO EL MUNICIPIO DE SAN LUIS POTOSÍ NO CUENTA CON LA INFORMACIÓN REQUERIDA. SE ESTA TOMANDO LAS MEDIDAS PERTINENTES PARA DAR CUMPLIMIENTO AL CUESTIONAMIENTO.

- 5.3. De los principales procesos sustantivos y adjetivos relevantes mencionados en la pregunta 2.9 del componente de Administración de Riesgos, mencione si se llevaron a cabo auditorías externas en el último ejercicio. Si la respuesta es afirmativa mencione el proceso al que se realizó la auditoría, el nombre del informe y la instancia que lo formuló.

R. NO, POR EL MOMENTO EL MUNICIPIO DE SAN LUIS POTOSÍ NO CUENTA CON LA INFORMACIÓN REQUERIDA. SE ESTA TOMANDO LAS MEDIDAS PERTINENTES PARA DAR CUMPLIMIENTO AL CUESTIONAMIENTO.

- 5.4. ¿El municipio u organismo estableció controles para supervisar las actividades más susceptibles a corrupción? Si la respuesta es afirmativa indique qué tipo de controles se establecieron para supervisar las actividades de tesorería, adquisiciones y obra pública.

R. NO, POR EL MOMENTO EL MUNICIPIO DE SAN LUIS POTOSÍ NO CUENTA CON LA INFORMACIÓN REQUERIDA. SE ESTA TOMANDO LAS MEDIDAS PERTINENTES PARA DAR CUMPLIMIENTO AL CUESTIONAMIENTO.

Total: 135

SLP00170100852729	Construcción De Calle Movimiento Popular, Tramo De 3a. Priv. De Asopolas A Calle Concreto	2883959	San Luis Potosí	San Luis Potosí	San Luis Potosí	Urbano	Aportaciones Federales	1005 FORTAMUN	33-Aportaciones Federales para Entidades Federativas y Municipios	H. Ayuntamiento de San Luis Potosí, S.L.P.	Urbanización
SLP00170100852742	Construcción De Calle Camino Real A Guanajuato, Tramo De Calle Kepler A Calle Edison	2883966	San Luis Potosí	San Luis Potosí	San Luis Potosí	Urbano	Aportaciones Federales	1005 FORTAMUN	33-Aportaciones Federales para Entidades Federativas y Municipios	H. Ayuntamiento de San Luis Potosí, S.L.P.	Urbanización
SLP00170100852744	Rehabilitación De Centro Deportivo Arbolitos	2883967	San Luis Potosí	San Luis Potosí	San Luis Potosí	Urbano	Aportaciones Federales	1005 FORTAMUN	33-Aportaciones Federales para Entidades Federativas y Municipios	H. Ayuntamiento de San Luis Potosí, S.L.P.	Deporte
SLP00170100852747	Construcción De Calle América Del Centro, Tramo De Calle Montecarlo A República Del Salvador	2883969	San Luis Potosí	San Luis Potosí	San Luis Potosí	Urbano	Aportaciones Federales	1005 FORTAMUN	33-Aportaciones Federales para Entidades Federativas y Municipios	H. Ayuntamiento de San Luis Potosí, S.L.P.	Urbanización
SLP15150200500378	Equipamiento Para Espacios Educativos, Preescolar, Primaria Y Secundaria En El Municipio De San Luis Potosí	2883251	San Luis Potosí	San Luis Potosí	Cobertura municipal		Aportaciones Federales	1005 FORTAMUN	33-Aportaciones Federales para Entidades Federativas y Municipios	H. Ayuntamiento de San Luis Potosí	Educación
SLP15150200500406	Techando Tu Escuela (Suministro De Materiales Para Construcción De Techados De Patios Cívicos En Escuelas Públicas)	2883249	San Luis Potosí	San Luis Potosí	Cobertura municipal		Aportaciones Federales	1005 FORTAMUN	33-Aportaciones Federales para Entidades Federativas y Municipios	H. Ayuntamiento de San Luis Potosí	Educación
SLP15150200504480	Construcción De Calle Puebla	2883263	San Luis Potosí	San Luis Potosí	Cobertura municipal		Aportaciones Federales	1005 FORTAMUN	33-Aportaciones Federales para Entidades Federativas y Municipios	H. Ayuntamiento de San Luis Potosí	Urbanización
SLP15150200504795	Construcción De Calle San Miguel De Allende	2883264	San Luis Potosí	San Luis Potosí	Cobertura municipal		Aportaciones Federales	1005 FORTAMUN	33-Aportaciones Federales para Entidades Federativas y Municipios	H. Ayuntamiento de San Luis Potosí	Urbanización
SLP15150200504833	Construcción De Calle 2da. Priv. De Guanajuato	2883265	San Luis Potosí	San Luis Potosí	Cobertura municipal		Aportaciones Federales	1005 FORTAMUN	33-Aportaciones Federales para Entidades Federativas y Municipios	H. Ayuntamiento de San Luis Potosí	Urbanización
SLP15150200504888	Construcción De Calle Guanajuato	2883266	San Luis Potosí	San Luis Potosí	Cobertura municipal		Aportaciones Federales	1005 FORTAMUN	33-Aportaciones Federales para Entidades Federativas y Municipios	H. Ayuntamiento de San Luis Potosí	Urbanización
SLP15150200504909	Construcción De Calle Angeles	2883267	San Luis Potosí	San Luis Potosí	Cobertura municipal		Aportaciones Federales	1005 FORTAMUN	33-Aportaciones Federales para Entidades Federativas y Municipios	H. Ayuntamiento de San Luis Potosí	Urbanización
SLP15150200504926	Construcción De Calle Pról. Xicoténcatl	2883269	San Luis Potosí	San Luis Potosí	Cobertura municipal		Aportaciones Federales	1005 FORTAMUN	33-Aportaciones Federales para Entidades Federativas y Municipios	H. Ayuntamiento de San Luis Potosí	Urbanización
SLP15150200504945	Construcción De Calle Ignacio Zaragoza	2883270	San Luis Potosí	San Luis Potosí	Cobertura municipal		Aportaciones Federales	1005 FORTAMUN	33-Aportaciones Federales para Entidades Federativas y Municipios	H. Ayuntamiento de San Luis Potosí	Urbanización
SLP15150200504965	Construcción De Calle Flor De Liz	2883271	San Luis Potosí	San Luis Potosí	Cobertura municipal		Aportaciones Federales	1005 FORTAMUN	33-Aportaciones Federales para Entidades Federativas y Municipios	H. Ayuntamiento de San Luis Potosí	Urbanización
SLP15150200505042	Construcción De Calle Flor Silvestre	2883272	San Luis Potosí	San Luis Potosí	Cobertura municipal		Aportaciones Federales	1005 FORTAMUN	33-Aportaciones Federales para Entidades Federativas y Municipios	H. Ayuntamiento de San Luis Potosí	Urbanización
SLP15150200505075	Construcción De Calle Flor De Cerezo	2883273	San Luis Potosí	San Luis Potosí	Cobertura municipal		Aportaciones Federales	1005 FORTAMUN	33-Aportaciones Federales para Entidades Federativas y Municipios	H. Ayuntamiento de San Luis Potosí	Urbanización
SLP15150200505103	Habilitación De Centro De Desarrollo Comunitario Simón Díaz (Cubierta En Cancha De Usos Múltiples)	2883274	San Luis Potosí	San Luis Potosí	Cobertura municipal		Aportaciones Federales	1005 FORTAMUN	33-Aportaciones Federales para Entidades Federativas y Municipios	H. Ayuntamiento de San Luis Potosí	Urbanización

Total: 135

SLP00170100852729	Construcción De Calle Movimiento Popular, Tramo De 3a. Priv. De Anapolas A Calle Concreto	2883959	San Luis Potosi	San Luis Potosi	San Luis Potosi	Urbano	Aportaciones Federales	I005 FORTAMUN	33-Aportaciones Federales para Entidades Federativas y Municipios	H. Ayuntamiento de San Luis Potosi, S.L.P.	Urbanización	
SLP15150200505181	Equipamiento De Centro De Desarrollo Comunitario Simón Díaz (Cancha De Usos Múltiples)	2883277	San Luis Potosi	San Luis Potosi		Cobertura municipal	Aportaciones Federales	I005 FORTAMUN	33-Aportaciones Federales para Entidades Federativas y Municipios	H. Ayuntamiento de San Luis Potosi	Urbanización	
SLP15150200505214	Equipamiento De Paneles Solares Para El Centro De Desarrollo Comunitario Simón Díaz	2883278	San Luis Potosi	San Luis Potosi		Cobertura municipal	Aportaciones Federales	I005 FORTAMUN	33-Aportaciones Federales para Entidades Federativas y Municipios	H. Ayuntamiento de San Luis Potosi	Urbanización	
SLP15150200505344	Equipamiento De Paneles Solares Para El Centro De Desarrollo Comunitario Valle De San José	2883280	San Luis Potosi	San Luis Potosi		Cobertura municipal	Aportaciones Federales	I005 FORTAMUN	33-Aportaciones Federales para Entidades Federativas y Municipios	H. Ayuntamiento de San Luis Potosi	Urbanización	
SLP15150400597412	Equipamiento Agropecuario Y Pesquero	2883440	San Luis Potosi	San Luis Potosi		Cobertura municipal	Aportaciones Federales	I005 FORTAMUN	33-Aportaciones Federales para Entidades Federativas y Municipios	H. Ayuntamiento de San Luis Potosi	Otros Proyectos	
SLP15150400614432	Construcción De Pavimento Con Concreto Hidráulico De La Calle Ultima Norte, Tramo De José Vilet A Calle Arenal, En El Limite De El Municipio De Soledad De Graciano Sánchez Y El Municipio De Slp	2883448	San Luis Potosi	San Luis Potosi		Cobertura municipal	Aportaciones Federales	I005 FORTAMUN	33-Aportaciones Federales para Entidades Federativas y Municipios	H. Ayuntamiento de San Luis Potosi	Urbanización	
SLP15150300738248	Construcción De Calle 1a. Priv. De Prolongación Victoria	2883859	San Luis Potosi	San Luis Potosi	San Luis Potosi	Urbano	Aportaciones Federales	I005 FORTAMUN	33-Aportaciones Federales para Entidades Federativas y Municipios	H. Ayuntamiento de San Luis Potosi, S.L.P.	Urbanización	
SLP16160100633245	Construcción De Area Recreativa En Los Vergeles	2883617	San Luis Potosi	San Luis Potosi		Cobertura municipal	Aportaciones Federales	I005 FORTAMUN	33-Aportaciones Federales para Entidades Federativas y Municipios	H. Ayuntamiento de San Luis Potosi	Deporte	
SLP16160100633352	Caseta En Unidad De Transferencia Peñasco	2883618	San Luis Potosi	San Luis Potosi		Peñasco	Rural	Aportaciones Federales	I005 FORTAMUN	33-Aportaciones Federales para Entidades Federativas y Municipios	H. Ayuntamiento de San Luis Potosi	Otros Proyectos
SLP16160100633366	Comedor En Delegación La Pila	2883674	San Luis Potosi	San Luis Potosi	La Pila		Rural	Aportaciones Federales	I005 FORTAMUN	33-Aportaciones Federales para Entidades Federativas y Municipios	H. Ayuntamiento de San Luis Potosi	Asistencia Soc
SLP16160100633552	Construcción De Andador Jilguero, Tramo De Golondrinas A Alondra	2883657	San Luis Potosi	San Luis Potosi		Cobertura municipal n.a.	Aportaciones Federales	I005 FORTAMUN	33-Aportaciones Federales para Entidades Federativas y Municipios	H. Ayuntamiento de San Luis Potosi	Urbanización	
SLP16160100634719	Construcción De Priv. De Apatzingan, Tramo De Toma De Granaditas A Fin De Calle	2883614	San Luis Potosi	San Luis Potosi		Cobertura municipal	Aportaciones Federales	I005 FORTAMUN	33-Aportaciones Federales para Entidades Federativas y Municipios	H. Ayuntamiento de San Luis Potosi	Urbanización	
SLP16160100634738	Construcción De Cruce En Calle Dolomita, Tramo De Dolomita Cruce Con Av. Ferrocarril - Av. Hernán Cortés	2883615	San Luis Potosi	San Luis Potosi		Cobertura municipal	Aportaciones Federales	I005 FORTAMUN	33-Aportaciones Federales para Entidades Federativas y Municipios	H. Ayuntamiento de San Luis Potosi	Urbanización	
SLP16160100634788	Construcción De Calle Rayo, Tramo De Nieve A Lluvia	2883619	San Luis Potosi	San Luis Potosi		Cobertura municipal	Aportaciones Federales	I005 FORTAMUN	33-Aportaciones Federales para Entidades Federativas y Municipios	H. Ayuntamiento de San Luis Potosi	Urbanización	
SLP16160100634814	Rehabilitación De Prolongación Moctezuma 1a. Etapa, Tramo De Las Morenas A Cruz Colorada	2883620	San Luis Potosi	San Luis Potosi		Cobertura municipal	Aportaciones Federales	I005 FORTAMUN	33-Aportaciones Federales para Entidades Federativas y Municipios	H. Ayuntamiento de San Luis Potosi	Urbanización	
SLP16160100634852	Colocación De Asfalto Ekbe Superpeve Pg 64-22 En Calle 4, Calle 6 Y Fray Diego De La Magdalena	2883625	San Luis Potosi	San Luis Potosi		Cobertura municipal n.a.	Aportaciones Federales	I005 FORTAMUN	33-Aportaciones Federales para Entidades Federativas y Municipios	H. Ayuntamiento de San Luis Potosi	Urbanización	

Total: 135

SLP00170100852729	Construcción De Calle Movimiento Popular, Tramo De 3a. Priv. De Ampolias A Calle Concreto	2883959	San Luis Potosí	San Luis Potosí	San Luis Potosí	Urbano	Aportaciones Federales	I005 FORTAMUN	33-Aportaciones Federales para Entidades Federativas y Municipios	H. Ayuntamiento de San Luis Potosí, S.L.P.	Urbanización
SLP16160100640184	Habilitación Del Predio Tepecha	2883600	San Luis Potosí	San Luis Potosí		Cobertura municipal	Aportaciones Federales	I005 FORTAMUN	33-Aportaciones Federales para Entidades Federativas y Municipios	H. Ayuntamiento de San Luis Potosí	Otros Proyectos
SLP16160200668226	Construcción De Calle Teresa Cepeda Y Ahumada, Tramo De Madrigal A Villalongín	2883649	San Luis Potosí	San Luis Potosí		Cobertura municipal	Aportaciones Federales	I005 FORTAMUN	33-Aportaciones Federales para Entidades Federativas y Municipios	H. Ayuntamiento de San Luis Potosí	Urbanización
SLP16160200668245	Construcción De Prol. Anahuac Norte, Tramo De Villanueva A Nereo Rodríguez Barraquán	2883648	San Luis Potosí	San Luis Potosí		Cobertura municipal	Aportaciones Federales	I005 FORTAMUN	33-Aportaciones Federales para Entidades Federativas y Municipios	H. Ayuntamiento de San Luis Potosí	Urbanización
SLP16160200668269	Construcción De Calle Chubasco, Tramo De Av. Himalaya A Calle Remolino	2883686	San Luis Potosí	San Luis Potosí		Cobertura municipal	Aportaciones Federales	I005 FORTAMUN	33-Aportaciones Federales para Entidades Federativas y Municipios	H. Ayuntamiento de San Luis Potosí	Urbanización
SLP16160200668869	Rehabilitación De Calle Euclides, Tramo De Calle 2a De La Placa A Av. Curie	2883680	San Luis Potosí	San Luis Potosí		Cobertura municipal	Aportaciones Federales	I005 FORTAMUN	33-Aportaciones Federales para Entidades Federativas y Municipios	H. Ayuntamiento de San Luis Potosí	Urbanización
SLP16160200668871	Construcción De Calle Siglo Xxi, Tramo De Ocelli De Salinas A Paseo De Las Julias	2883685	San Luis Potosí	San Luis Potosí		Cobertura municipal	Aportaciones Federales	I005 FORTAMUN	33-Aportaciones Federales para Entidades Federativas y Municipios	H. Ayuntamiento de San Luis Potosí	Urbanización
SLP16160200668873	Rehabilitación De Av. Ponciano Arriaga Tramo De Calle Ignacio López Rayón A Inicio De Puente	2883678	San Luis Potosí	San Luis Potosí		Cobertura municipal	Aportaciones Federales	I005 FORTAMUN	33-Aportaciones Federales para Entidades Federativas y Municipios	H. Ayuntamiento de San Luis Potosí	Transportes y vialidades
SLP16160200668876	Rehabilitación De Camino Real A Cosamajuato, Tramo De Calle Spallanzani A Parménides	2883679	San Luis Potosí	San Luis Potosí		Cobertura municipal	Aportaciones Federales	I005 FORTAMUN	33-Aportaciones Federales para Entidades Federativas y Municipios	H. Ayuntamiento de San Luis Potosí	Urbanización
SLP16160200668881	Rehabilitación De Calle Coronel Espinoza, Tramo De Calle Plan De San Luis A Av. Damián Carmona	2883681	San Luis Potosí	San Luis Potosí		Cobertura municipal	Aportaciones Federales	I005 FORTAMUN	33-Aportaciones Federales para Entidades Federativas y Municipios	H. Ayuntamiento de San Luis Potosí	Urbanización
SLP16160200668897	Construcción De América Del Sur, Tramo De República De Ecuador A Calle Estados Unidos De América	2883687	San Luis Potosí	San Luis Potosí		Cobertura municipal	Aportaciones Federales	I005 FORTAMUN	33-Aportaciones Federales para Entidades Federativas y Municipios	H. Ayuntamiento de San Luis Potosí	Urbanización
SLP16160200668998	Construcción De Calle Morse Y Calle Prof. Enrique Almazán Nieto, Tramo De Av. Saik A Prof. Enrique Almazán Nieto Y De Morse A Fin De Calle Respectivamente	2883688	San Luis Potosí	San Luis Potosí		Cobertura municipal	Aportaciones Federales	I005 FORTAMUN	33-Aportaciones Federales para Entidades Federativas y Municipios	H. Ayuntamiento de San Luis Potosí	Urbanización
SLP16160200669000	Construcción De Áreas Recreativa En María Cecilia	2883665	San Luis Potosí	San Luis Potosí		Cobertura municipal	Aportaciones Federales	I005 FORTAMUN	33-Aportaciones Federales para Entidades Federativas y Municipios	H. Ayuntamiento de San Luis Potosí	Deporte
SLP16160200669004	Construcción De Salones De Usos Múltiples, En Las Instalaciones Que Ocupa La Unidad Administrativa Municipal	2883675	San Luis Potosí	San Luis Potosí		Cobertura municipal	Aportaciones Federales	I005 FORTAMUN	33-Aportaciones Federales para Entidades Federativas y Municipios	H. Ayuntamiento de San Luis Potosí	Otros Proyectos
SLP16160300737752	Construcción De Calle Prolongación Victoria	2883851	San Luis Potosí	San Luis Potosí	San Luis Potosí	Urbano	Aportaciones Federales	I005 FORTAMUN	33-Aportaciones Federales para Entidades Federativas y Municipios	H. Ayuntamiento de San Luis Potosí, S.L.P.	Urbanización
SLP16160300737793	Construcción De Calle Arquitos	2883852	San Luis Potosí	San Luis Potosí	San Luis Potosí	Urbano	Aportaciones Federales	I005 FORTAMUN	33-Aportaciones Federales para Entidades Federativas y Municipios	H. Ayuntamiento de San Luis Potosí, S.L.P.	Urbanización
SLP16160300737826	Construcción De Calle Tulipanes	2883853	San Luis Potosí	San Luis Potosí	San Luis Potosí	Urbano	Aportaciones Federales	I005 FORTAMUN	33-Aportaciones Federales para Entidades Federativas y Municipios	H. Ayuntamiento de San Luis Potosí, S.L.P.	Urbanización

Total: 125

SLP00170100852729	Construcción De Calle Movimiento Popular, Tramo De 3a. Priv. De Amapolas A Calle-Concreto	2883959	San Luis Potosi	San Luis Potosi	San Luis Potosi	Urbano	Aportaciones Federales	1005 FORTAMUN	33-Aportaciones Federales para Entidades Federativas y Municipios	H. Ayuntamiento de San Luis Potosi, S.L.P.	Urbanización
SLP16160300737842	Construcción De Calle 2a. Privada De Nevado De Toluca	2883854	San Luis Potosi	San Luis Potosi	San Luis Potosi	Urbano	Aportaciones Federales	1005 FORTAMUN	33-Aportaciones Federales para Entidades Federativas y Municipios	H. Ayuntamiento de San Luis Potosi, S.L.P.	Urbanización
SLP16160300737867	Construcción De Calle Flor De Durazno	2883855	San Luis Potosi	San Luis Potosi	San Luis Potosi	Urbano	Aportaciones Federales	1005 FORTAMUN	33-Aportaciones Federales para Entidades Federativas y Municipios	H. Ayuntamiento de San Luis Potosi, S.L.P.	Urbanización
SLP16160300737903	Construcción De Calle República De Perú	2883856	San Luis Potosi	San Luis Potosi	San Luis Potosi	Urbano	Aportaciones Federales	1005 FORTAMUN	33-Aportaciones Federales para Entidades Federativas y Municipios	H. Ayuntamiento de San Luis Potosi, S.L.P.	Urbanización
SLP16160300738193	Construcción De Calle Monte Carlo	2883857	San Luis Potosi	San Luis Potosi	San Luis Potosi	Urbano	Aportaciones Federales	1005 FORTAMUN	33-Aportaciones Federales para Entidades Federativas y Municipios	H. Ayuntamiento de San Luis Potosi, S.L.P.	Urbanización
SLP16160300738202	Construcción De Calle Anáhuac	2883858	San Luis Potosi	San Luis Potosi	San Luis Potosi	Urbano	Aportaciones Federales	1005 FORTAMUN	33-Aportaciones Federales para Entidades Federativas y Municipios	H. Ayuntamiento de San Luis Potosi, S.L.P.	Urbanización
SLP16160300738265	2a Privada De Prolongacion Victoria	2883860	San Luis Potosi	San Luis Potosi	San Luis Potosi	Urbano	Aportaciones Federales	1005 FORTAMUN	33-Aportaciones Federales para Entidades Federativas y Municipios	H. Ayuntamiento de San Luis Potosi, S.L.P.	Urbanización
SLP16160300738272	Construcción De Calle 3a. Priv. De Prol. Victoria.	2883861	San Luis Potosi	San Luis Potosi	San Luis Potosi	Urbano	Aportaciones Federales	1005 FORTAMUN	33-Aportaciones Federales para Entidades Federativas y Municipios	H. Ayuntamiento de San Luis Potosi, S.L.P.	Urbanización
SLP16160300738288	Construcción De Calle Nuevo Progreso	2883862	San Luis Potosi	San Luis Potosi	San Luis Potosi	Urbano	Aportaciones Federales	1005 FORTAMUN	33-Aportaciones Federales para Entidades Federativas y Municipios	H. Ayuntamiento de San Luis Potosi, S.L.P.	Urbanización
SLP16160300738297	Construcción De Calle Linares	2883863	San Luis Potosi	San Luis Potosi	San Luis Potosi	Urbano	Aportaciones Federales	1005 FORTAMUN	33-Aportaciones Federales para Entidades Federativas y Municipios	H. Ayuntamiento de San Luis Potosi, S.L.P.	Urbanización
SLP16160300738304	Construcción De Calle República Del Salvador	2883864	San Luis Potosi	San Luis Potosi	San Luis Potosi	Urbano	Aportaciones Federales	1005 FORTAMUN	33-Aportaciones Federales para Entidades Federativas y Municipios	H. Ayuntamiento de San Luis Potosi, S.L.P.	Urbanización
SLP16160300738343	Construcción De Calle Peatonal Priv. De Ambrosio Zavala	2883865	San Luis Potosi	San Luis Potosi	San Luis Potosi	Urbano	Aportaciones Federales	1005 FORTAMUN	33-Aportaciones Federales para Entidades Federativas y Municipios	H. Ayuntamiento de San Luis Potosi, S.L.P.	Urbanización
SLP16160300738455	Ampliación De Salón De Box En El Cdc Simón Díaz	2883866	San Luis Potosi	San Luis Potosi	San Luis Potosi	Urbano	Aportaciones Federales	1005 FORTAMUN	33-Aportaciones Federales para Entidades Federativas y Municipios	H. Ayuntamiento de San Luis Potosi, S.L.P.	Urbanización
SLP16160300738579	Ampliación De Taller De Mecánica En El Cdc Simón Díaz	2883867	San Luis Potosi	San Luis Potosi	San Luis Potosi	Urbano	Aportaciones Federales	1005 FORTAMUN	33-Aportaciones Federales para Entidades Federativas y Municipios	H. Ayuntamiento de San Luis Potosi, S.L.P.	Urbanización
SLP16160300738614	Área Recreativa Pedrera De Guadalupe	2883871	San Luis Potosi	San Luis Potosi	San Luis Potosi	Urbano	Aportaciones Federales	1005 FORTAMUN	33-Aportaciones Federales para Entidades Federativas y Municipios	H. Ayuntamiento de San Luis Potosi, S.L.P.	Otros Proyectos
SLP16160300738637	Área Recreativa Buenos Aires	2883872	San Luis Potosi	San Luis Potosi	San Luis Potosi	Urbano	Aportaciones Federales	1005 FORTAMUN	33-Aportaciones Federales para Entidades Federativas y Municipios	H. Ayuntamiento de San Luis Potosi, S.L.P.	Otros Proyectos
SLP16160300738658	Área Recreativa Plan De Ayutla	2883873	San Luis Potosi	San Luis Potosi	San Luis Potosi	Urbano	Aportaciones Federales	1005 FORTAMUN	33-Aportaciones Federales para Entidades Federativas y Municipios	H. Ayuntamiento de San Luis Potosi, S.L.P.	Otros Proyectos

Total: 135

SLP00170100852729	Construcción De Calle Movimiento Popular, Tramo De Ja. Priv. De Anapolas A Calle Concreto	2883959	San Luis Potosí	San Luis Potosí	San Luis Potosí	Urbano	Aportaciones Federales	1005 FORTAMUN	33-Aportaciones Federales para Entidades Federativas y Municipios	H. Ayuntamiento de San Luis Potosí, S.L.P.	Urbanización
SLP16160300738700	Rehabilitación En La Escuela Primaria Ignacio Zaragoza	2883755	San Luis Potosí	San Luis Potosí	San Luis Potosí	Urbano	Aportaciones Federales	1005 FORTAMUN	33-Aportaciones Federales para Entidades Federativas y Municipios	H. Ayuntamiento de San Luis Potosí, S.L.P.	Educación
SLP16160300738733	Construcción De Calle Tecnológico Tramo De Calle Graciano Sánchez A Calle 16 De Septiembre Y Camino A Rancho Viejo Tramo De Calle Tecnológico A Calle Libano	2883707	San Luis Potosí	San Luis Potosí	San Luis Potosí	Urbano	Aportaciones Federales	1005 FORTAMUN	33-Aportaciones Federales para Entidades Federativas y Municipios	H. Ayuntamiento de San Luis Potosí, S.L.P.	Urbanización
SLP16160300738766	Rehabilitación De Barda En Cementerio Municipal Seucito	2883729	San Luis Potosí	San Luis Potosí	San Luis Potosí	Urbano	Aportaciones Federales	1005 FORTAMUN	33-Aportaciones Federales para Entidades Federativas y Municipios	H. Ayuntamiento de San Luis Potosí, S.L.P.	Otros Proyectos
SLP16160300738823	Construcción De Caseta De Acceso En Unidad De Transferencia Peñasco	2883730	San Luis Potosí	San Luis Potosí	San Luis Potosí	Urbano	Aportaciones Federales	1005 FORTAMUN	33-Aportaciones Federales para Entidades Federativas y Municipios	H. Ayuntamiento de San Luis Potosí, S.L.P.	Otros Proyectos
SLP16160300738864	Construcción De Calle Via Veneto Tramo De 16 De Septiembre A Via Veneto	2883751	San Luis Potosí	San Luis Potosí	San Luis Potosí	Urbano	Aportaciones Federales	1005 FORTAMUN	33-Aportaciones Federales para Entidades Federativas y Municipios	H. Ayuntamiento de San Luis Potosí, S.L.P.	Urbanización
SLP16160300738888	Rehabilitación De Calle José Vilet, Tramo De Calle Alamo A Calle Acacia	2883689	San Luis Potosí	San Luis Potosí	San Luis Potosí	Urbano	Aportaciones Federales	1005 FORTAMUN	33-Aportaciones Federales para Entidades Federativas y Municipios	H. Ayuntamiento de San Luis Potosí, S.L.P.	Urbanización
SLP16160300738933	Rehabilitación De Calle Anteca Sur, Tramo De Av. Manuel J. Othón A Calle Insurgentes	2883683	San Luis Potosí	San Luis Potosí	San Luis Potosí	Urbano	Aportaciones Federales	1005 FORTAMUN	33-Aportaciones Federales para Entidades Federativas y Municipios	H. Ayuntamiento de San Luis Potosí, S.L.P.	Urbanización
SLP16160300738953	Construcción De Priv. Mao Tse Tung Tramo De Lucha Social A Fin De Calle	2883695	San Luis Potosí	San Luis Potosí	San Luis Potosí	Urbano	Aportaciones Federales	1005 FORTAMUN	33-Aportaciones Federales para Entidades Federativas y Municipios	H. Ayuntamiento de San Luis Potosí, S.L.P.	Urbanización
SLP16160300738972	Construcción De Calle Lucha Social Tramo De Av. Las Torres A Comap	2883696	San Luis Potosí	San Luis Potosí	San Luis Potosí	Urbano	Aportaciones Federales	1005 FORTAMUN	33-Aportaciones Federales para Entidades Federativas y Municipios	H. Ayuntamiento de San Luis Potosí, S.L.P.	Urbanización
SLP16160300739019	Construcción De Red De Agua Potable Y Red De Drenaje Sanitario En Calle San Jorge Tramo De Av. Ricardo B. Anaya A Av. Ejido La Libertad	2883734	San Luis Potosí	San Luis Potosí	San Luis Potosí	Urbano	Aportaciones Federales	1005 FORTAMUN	33-Aportaciones Federales para Entidades Federativas y Municipios	H. Ayuntamiento de San Luis Potosí, S.L.P.	Agua y saneami
SLP16160300739040	Rehabilitación De Av. Nicolás Zapata Tramo De Av. Pedro Moreno A Av. Reforma	2883754	San Luis Potosí	San Luis Potosí	San Luis Potosí	Urbano	Aportaciones Federales	1005 FORTAMUN	33-Aportaciones Federales para Entidades Federativas y Municipios	H. Ayuntamiento de San Luis Potosí, S.L.P.	Urbanización
SLP16160300739055	Construcción De Calle República De Parí América Del Sur A Av. Constitución	2883697	San Luis Potosí	San Luis Potosí	San Luis Potosí	Urbano	Aportaciones Federales	1005 FORTAMUN	33-Aportaciones Federales para Entidades Federativas y Municipios	H. Ayuntamiento de San Luis Potosí, S.L.P.	Urbanización
SLP16160300739068	Construcción De Red De Agua Potable Y Red De Drenaje Sanitario En Calle Santa Ana Tramo De Av. Ricardo B. Anaya A Av. Ejido La Libertad	2883731	San Luis Potosí	San Luis Potosí	San Luis Potosí	Urbano	Aportaciones Federales	1005 FORTAMUN	33-Aportaciones Federales para Entidades Federativas y Municipios	H. Ayuntamiento de San Luis Potosí, S.L.P.	Agua y saneami
SLP16160300740206	Construcción De Red De Agua Potable Y Red De Drenaje Sanitario En Calle Santa Ana Tramo De Av. Ricardo B. Anaya A Av. Ejido La Libertad	2883732	San Luis Potosí	San Luis Potosí	San Luis Potosí	Urbano	Aportaciones Federales	1005 FORTAMUN	33-Aportaciones Federales para Entidades Federativas y Municipios	H. Ayuntamiento de San Luis Potosí, S.L.P.	Agua y saneami
SLP16160300740268	Construcción De Calle San Jorge Tramo De Av. Ricardo B. Anaya A Av. Ejido La Libertad	2883733	San Luis Potosí	San Luis Potosí	San Luis Potosí	Urbano	Aportaciones Federales	1005 FORTAMUN	33-Aportaciones Federales para Entidades Federativas y Municipios	H. Ayuntamiento de San Luis Potosí, S.L.P.	Urbanización

Total: 135

SLP00170100852729	Construcción De Calle Movimiento Popular, Tramo De Ja. Priv. De Amapolas A Calle Concreto	2883959	San Luis Potosi	San Luis Potosi	San Luis Potosi	Urbano	Aportaciones Federales	1005 FORTAMUN	33-Aportaciones Federales para Entidades Federativas y Municipios	H. Ayuntamiento de San Luis Potosi, S.L.P.	Urbanización
SLP16160300740503	Construcción De Red De Agua Potable Y Red De Drenaje Sanitario En Calle Juan De Ayora	2883736	San Luis Potosi	San Luis Potosi	San Luis Potosi	Urbano	Aportaciones Federales	1005 FORTAMUN	33-Aportaciones Federales para Entidades Federativas y Municipios	H. Ayuntamiento de San Luis Potosi, S.L.P.	Agua y saneam
SLP16160300740789	Construcción De Calle Flor De Loto Tramo De Camino Real A Saltillo A Pensamiento.	2883702	San Luis Potosi	San Luis Potosi	San Luis Potosi	Urbano	Aportaciones Federales	1005 FORTAMUN	33-Aportaciones Federales para Entidades Federativas y Municipios	H. Ayuntamiento de San Luis Potosi, S.L.P.	Urbanización
SLP16160300740862	Rehabilitación En Av. Fco. Martinez De La Vega Tramo De Boulevard España A Av. Industrias	2883753	San Luis Potosi	San Luis Potosi	San Luis Potosi	Urbano	Aportaciones Federales	1005 FORTAMUN	33-Aportaciones Federales para Entidades Federativas y Municipios	H. Ayuntamiento de San Luis Potosi, S.L.P.	Urbanización
SLP16160300740962	Rehabilitación De Calle Azteca Sur Tramo De Av. Universidad A Calle Manuel Muro	2883684	San Luis Potosi	San Luis Potosi	San Luis Potosi	Urbano	Aportaciones Federales	1005 FORTAMUN	33-Aportaciones Federales para Entidades Federativas y Municipios	H. Ayuntamiento de San Luis Potosi, S.L.P.	Urbanización
SLP16160300741440	Construcción De Calle Euclides Tramo De Av. Curie A Fin De Calle	2883728	San Luis Potosi	San Luis Potosi	San Luis Potosi	Urbano	Aportaciones Federales	1005 FORTAMUN	33-Aportaciones Federales para Entidades Federativas y Municipios	H. Ayuntamiento de San Luis Potosi, S.L.P.	Urbanización
SLP16160300741498	Construcción De Patio De Acceso A Esc. Prim. Homero Barraquán Pardiniá	2883770	San Luis Potosi	San Luis Potosi	San Luis Potosi	Urbano	Aportaciones Federales	1005 FORTAMUN	33-Aportaciones Federales para Entidades Federativas y Municipios	H. Ayuntamiento de San Luis Potosi, S.L.P.	Educación
SLP16160300741521	Construcción De Calle Fulton Tramo De Av. Curie A Fin De Calle	2883708	San Luis Potosi	San Luis Potosi	San Luis Potosi	Urbano	Aportaciones Federales	1005 FORTAMUN	33-Aportaciones Federales para Entidades Federativas y Municipios	H. Ayuntamiento de San Luis Potosi, S.L.P.	Urbanización
SLP16160300741540	Construcción De Calle Lorenzo Zavala Tramo De Prol. Xicotencatl A León García	2883739	San Luis Potosi	San Luis Potosi	San Luis Potosi	Urbano	Aportaciones Federales	1005 FORTAMUN	33-Aportaciones Federales para Entidades Federativas y Municipios	H. Ayuntamiento de San Luis Potosi, S.L.P.	Urbanización
SLP16160300741557	Construcción De Cerrada Del Laurel De Camino Real A Saltillo A Fin De Calle	2883703	San Luis Potosi	San Luis Potosi	San Luis Potosi	Urbano	Aportaciones Federales	1005 FORTAMUN	33-Aportaciones Federales para Entidades Federativas y Municipios	H. Ayuntamiento de San Luis Potosi, S.L.P.	Urbanización
SLP16160300741583	Construcción De Andador Gorrion Tramo De Córdor A Papagayo.	2883741	San Luis Potosi	San Luis Potosi	San Luis Potosi	Urbano	Aportaciones Federales	1005 FORTAMUN	33-Aportaciones Federales para Entidades Federativas y Municipios	H. Ayuntamiento de San Luis Potosi, S.L.P.	Urbanización
SLP16160300741625	Construcción De Andador Clerigo Tramo De Córdor A Papagayo	2883742	San Luis Potosi	San Luis Potosi	San Luis Potosi	Urbano	Aportaciones Federales	1005 FORTAMUN	33-Aportaciones Federales para Entidades Federativas y Municipios	H. Ayuntamiento de San Luis Potosi, S.L.P.	Urbanización
SLP16160400815860	Rehabilitación De Calle Camposanto, Tramo De Camino A San José Dal Barro A Av. San Lorenzo	2883775	San Luis Potosi	San Luis Potosi	San José	Rural	Aportaciones Federales	1005 FORTAMUN	33-Aportaciones Federales para Entidades Federativas y Municipios	H. Ayuntamiento de San Luis Potosi, S.L.P.	Urbanización
SLP16160400815933	Limpieza Y Desazolve Del Río Paisanos	2883890	San Luis Potosi	San Luis Potosi	Cobertura municipal		Aportaciones Federales	1005 FORTAMUN	33-Aportaciones Federales para Entidades Federativas y Municipios	H. Ayuntamiento de San Luis Potosi, S.L.P.	Agua y saneam
SLP16160400815973	Desazolve Del Río España, Tramo De Periferico Sur A Av. Salvador Nava	2883893	San Luis Potosi	San Luis Potosi	Cobertura municipal		Aportaciones Federales	1005 FORTAMUN	33-Aportaciones Federales para Entidades Federativas y Municipios	H. Ayuntamiento de San Luis Potosi, S.L.P.	Agua y saneam
SLP16160400816022	Construcción De Privada De La Cruz, Tramo De Calle Julián Carrillo A Fin De Privada	2883771	San Luis Potosi	San Luis Potosi	Cobertura municipal		Aportaciones Federales	1005 FORTAMUN	33-Aportaciones Federales para Entidades Federativas y Municipios	H. Ayuntamiento de San Luis Potosi, S.L.P.	Urbanización
SLP16160400816069	Construcción De Calle Golondrinas Tramo De Flamingo A Pelicano	2883756	San Luis Potosi	San Luis Potosi	Cobertura municipal		Aportaciones Federales	1005 FORTAMUN	33-Aportaciones Federales para Entidades Federativas y Municipios	H. Ayuntamiento de San Luis Potosi, S.L.P.	Urbanización

Total: 135

SLP00170100852729	Construcción De Calle Movimiento Popular, Tramo De 3a. Priv. De Anapolas A Calle Concreto	2883959	San Luis Potosí	San Luis Potosí	San Luis Potosí	Urbano	Aportaciones Federales	1005 FORTAMUN	33-Aportaciones Federales para Entidades Federativas y Municipios	H. Ayuntamiento de San Luis Potosí, S.L.P.	Urbanización
SLP16160400817155	Construcción Del Centro Deportivo Español-Ira Etape	2883752	San Luis Potosí	San Luis Potosí		Cobertura municipal	Aportaciones Federales	1005 FORTAMUN	33-Aportaciones Federales para Entidades Federativas y Municipios	H. Ayuntamiento de San Luis Potosí, S.L.P.	Deporte
SLP16160400826601	Rehabilitación De Carriles Centrales De La Av. 20 De Noviembre, Tramo De Av. Reforma A Av. De La Faz	2883761	San Luis Potosí	San Luis Potosí		Cobertura municipal	Aportaciones Federales	1005 FORTAMUN	33-Aportaciones Federales para Entidades Federativas y Municipios	H. AYUNTAMIENTO DE SAN LUIS POTOSÍ, S.L.P.	Urbanización
SLP16160400827048	Construcción De Medio Arroyo De Camino Antigua A Española Tramo De América Del Centro A Av. De La Constitución.	2883699	San Luis Potosí	San Luis Potosí		Cobertura municipal	Aportaciones Federales	1005 FORTAMUN	33-Aportaciones Federales para Entidades Federativas y Municipios	H. Ayuntamiento de San Luis Potosí, S.L.P.	Urbanización
SLP16160400827051	Construcción De Calle Avestruz Tramo De Prol. Calle Heráclito A Calandria	2883698	San Luis Potosí	San Luis Potosí		Cobertura municipal	Aportaciones Federales	1005 FORTAMUN	33-Aportaciones Federales para Entidades Federativas y Municipios	H. Ayuntamiento de San Luis Potosí, S.L.P.	Urbanización
SLP16160400827054	Construcción De Calle Jacarandas Tramo De Camino Real A Saltillo A Pensamiento	2883700	San Luis Potosí	San Luis Potosí		Cobertura municipal	Aportaciones Federales	1005 FORTAMUN	33-Aportaciones Federales para Entidades Federativas y Municipios	H. Ayuntamiento de San Luis Potosí, S.L.P.	Urbanización
SLP16160400827058	Construcción De Calle Clavel Tramo De Camino Real A Saltillo A Fin De Calle	2883701	San Luis Potosí	San Luis Potosí		Cobertura municipal	Aportaciones Federales	1005 FORTAMUN	33-Aportaciones Federales para Entidades Federativas y Municipios	H. Ayuntamiento de San Luis Potosí, S.L.P.	Urbanización
SLP16160400827063	Construcción De Calle 5a. Priv. De Josefa Ortiz De Dominguez Tramo De Josefa Ortiz De Dominguez A Las Gardenias	2883704	San Luis Potosí	San Luis Potosí		Cobertura municipal	Aportaciones Federales	1005 FORTAMUN	33-Aportaciones Federales para Entidades Federativas y Municipios	H. Ayuntamiento de San Luis Potosí, S.L.P.	Urbanización
SLP16160400827066	Construcción Calle Priv. Las Higueras Tramo De 5a. Priv. De Josefa Ortiz De Dominguez A Fin De Calle	2883705	San Luis Potosí	San Luis Potosí		Cobertura municipal	Aportaciones Federales	1005 FORTAMUN	33-Aportaciones Federales para Entidades Federativas y Municipios	H. Ayuntamiento de San Luis Potosí, S.L.P.	Urbanización
SLP16160400827071	Construcción De Calle Las Gardenias Tramo De Camino A San Juanico A Fin De Calle	2883706	San Luis Potosí	San Luis Potosí		Cobertura municipal	Aportaciones Federales	1005 FORTAMUN	33-Aportaciones Federales para Entidades Federativas y Municipios	H. Ayuntamiento de San Luis Potosí, S.L.P.	Urbanización
SLP16160400827078	Ampliación De Puente Vehicular Eje 104 Tramo Cruce Con Rio Española	2883735	San Luis Potosí	San Luis Potosí		Cobertura municipal	Aportaciones Federales	1005 FORTAMUN	33-Aportaciones Federales para Entidades Federativas y Municipios	H. Ayuntamiento de San Luis Potosí, S.L.P.	Urbanización
SLP16160400827082	Construcción De Calle Siempreviva Tramo De Av. Colorines A Fin De Calle Y Calle Colorines Tramo De Siempreviva A Códorniz.	2883736	San Luis Potosí	San Luis Potosí		Cobertura municipal	Aportaciones Federales	1005 FORTAMUN	33-Aportaciones Federales para Entidades Federativas y Municipios	H. Ayuntamiento de San Luis Potosí, S.L.P.	Urbanización
SLP16160400827085	Construcción De Calle Juan De Ayora Tramo De Blvd. Manuel Gómez Ascárate A Liga Pequeña	2883737	San Luis Potosí	San Luis Potosí		Cobertura municipal	Aportaciones Federales	1005 FORTAMUN	33-Aportaciones Federales para Entidades Federativas y Municipios	H. Ayuntamiento de San Luis Potosí, S.L.P.	Urbanización
SLP16160400827087	Construcción De Andador Manakin Tramo De Cóndor A Papagayo	2883743	San Luis Potosí	San Luis Potosí		Cobertura municipal	Aportaciones Federales	1005 FORTAMUN	33-Aportaciones Federales para Entidades Federativas y Municipios	H. Ayuntamiento de San Luis Potosí, S.L.P.	Urbanización
SLP16160400827090	Construcción De Andador Gavilán Tramo De Papagayo A Pericos	2883744	San Luis Potosí	San Luis Potosí		Cobertura municipal	Aportaciones Federales	1005 FORTAMUN	33-Aportaciones Federales para Entidades Federativas y Municipios	H. Ayuntamiento de San Luis Potosí, S.L.P.	Urbanización
SLP16160400827095	Construcción De Andador Dominicos Tramo De Gacela A Gavilán	2883745	San Luis Potosí	San Luis Potosí		Cobertura municipal	Aportaciones Federales	1005 FORTAMUN	33-Aportaciones Federales para Entidades Federativas y Municipios	H. Ayuntamiento de San Luis Potosí, S.L.P.	Urbanización
SLP16160400827098	Construcción De Andador Gavilán Tramo De Papagayo A Pericos	2883746	San Luis Potosí	San Luis Potosí		Cobertura municipal	Aportaciones Federales	1005 FORTAMUN	33-Aportaciones Federales para Entidades Federativas y Municipios	H. Ayuntamiento de San Luis Potosí, S.L.P.	Urbanización

Total: 135

SLP00170100852729	Construcción De Calle Movimiento Popular, Tramo De 3a. Priv. De Ampolias A Calle Concreto	2883959	San Luis Potosí	San Luis Potosí	San Luis Potosí	Urbano	Aportaciones Federales	1005 FORTAMUN	33-Aportaciones Federales para Entidades Federativas y Municipios	H. Ayuntamiento de San Luis Potosí, S.L.P.	Urbanización
SLP16160400827102	Rehabilitación De Calle Coronel Espinoza, Tramo De Prol. Noctezuma A Av. Ponciano Arriaga (Eje Vial)	2883766	San Luis Potosí	San Luis Potosí	Cobertura municipal		Aportaciones Federales	1005 FORTAMUN	33-Aportaciones Federales para Entidades Federativas y Municipios	H. Ayuntamiento de San Luis Potosí, S.L.P.	Urbanización
SLP16160400827103	Rehabilitación De Calle Palma	2883768	San Luis Potosí	San Luis Potosí	Cobertura municipal		Aportaciones Federales	1005 FORTAMUN	33-Aportaciones Federales para Entidades Federativas y Municipios	H. Ayuntamiento de San Luis Potosí, S.L.P.	Urbanización
SLP16160400827106	Construcción De Priv. Ramón Y Cajal Tramo De Av. Ramón Y Cajal A Fin De Calle.	2883769	San Luis Potosí	San Luis Potosí	Cobertura municipal		Aportaciones Federales	1005 FORTAMUN	33-Aportaciones Federales para Entidades Federativas y Municipios	H. Ayuntamiento de San Luis Potosí, S.L.P.	Urbanización
SLP16160400827110	Construcción De Cubierta En Centro Educativo Tangananga	2883880	San Luis Potosí	San Luis Potosí	Cobertura municipal		Aportaciones Federales	1005 FORTAMUN	33-Aportaciones Federales para Entidades Federativas y Municipios	H. Ayuntamiento de San Luis Potosí, S.L.P.	Urbanización
SLP16160400827116	Construcción De Cubierta En Escuela Primaria Salvador Nava Martínez	2883881	San Luis Potosí	San Luis Potosí	Cobertura municipal		Aportaciones Federales	1005 FORTAMUN	33-Aportaciones Federales para Entidades Federativas y Municipios	H. Ayuntamiento de San Luis Potosí, S.L.P.	Educación
SLP16160400827123	Rehabilitación De La Calle Jaime Sordo, Tramo De Vías Del Ferrocarril A Calle Las Morenas.	2883889	San Luis Potosí	San Luis Potosí	Cobertura municipal		Aportaciones Federales	1005 FORTAMUN	33-Aportaciones Federales para Entidades Federativas y Municipios	H. Ayuntamiento de San Luis Potosí, S.L.P.	Urbanización
SLP16160400827130	Construcción De Dos Aulas En Centro Educativo Satélite	2883894	San Luis Potosí	San Luis Potosí	Cobertura municipal		Aportaciones Federales	1005 FORTAMUN	33-Aportaciones Federales para Entidades Federativas y Municipios	H. Ayuntamiento de San Luis Potosí, S.L.P.	Urbanización
SLP16160400827132	Rehabilitación De Calle 16 De Septiembre Tramo De Águiles Serdán A Juan Álvarez	2883901	San Luis Potosí	San Luis Potosí	Cobertura municipal		Aportaciones Federales	1005 FORTAMUN	33-Aportaciones Federales para Entidades Federativas y Municipios	H. Ayuntamiento de San Luis Potosí, S.L.P.	Urbanización
SLP16160400827137	Rehabilitación De Calle 16 De Septiembre Tramo De Gral. Ignacio Altamirano A Águiles Serdán	2883902	San Luis Potosí	San Luis Potosí	Cobertura municipal		Aportaciones Federales	1005 FORTAMUN	33-Aportaciones Federales para Entidades Federativas y Municipios	H. Ayuntamiento de San Luis Potosí, S.L.P.	Urbanización
SLP16160400827141	Rehabilitación De Calle 16 De Septiembre Tramo De Pedro Montoya A Gral. Ignacio Altamirano	2883903	San Luis Potosí	San Luis Potosí	Cobertura municipal		Aportaciones Federales	1005 FORTAMUN	33-Aportaciones Federales para Entidades Federativas y Municipios	H. Ayuntamiento de San Luis Potosí, S.L.P.	Urbanización
SLP17170100832749	Construcción De Calle República De Albania Tramo De Calle América Del Sur A Av. Simón Díaz	2883952	San Luis Potosí	San Luis Potosí	San Luis Potosí	Urbano	Aportaciones Federales	1005 FORTAMUN	33-Aportaciones Federales para Entidades Federativas y Municipios	H. Ayuntamiento de San Luis Potosí, S.L.P.	Urbanización
SLP17170100832752	Construcción De Calle República De Líbano Tramo De Calle América Del Sur A Av. Simón Díaz	2883953	San Luis Potosí	San Luis Potosí	San Luis Potosí	Urbano	Aportaciones Federales	1005 FORTAMUN	33-Aportaciones Federales para Entidades Federativas y Municipios	H. Ayuntamiento de San Luis Potosí, S.L.P.	Urbanización
SLP17170100832778	Construcción De Salones De Usos Múltiples En Áreas Recreativa María Cecilia	2883956	San Luis Potosí	San Luis Potosí	San Luis Potosí	Urbano	Aportaciones Federales	1005 FORTAMUN	33-Aportaciones Federales para Entidades Federativas y Municipios	H. Ayuntamiento de San Luis Potosí, S.L.P.	Otros Proyectos
SLP17170100832779	Ampliación De Red De Distribución Eléctrica En Calle Niños Héroes, Tramo De Anillo Periférico Norte A Calle Juan De La Barrera	2883962	San Luis Potosí	San Luis Potosí	Fracción Milpillas	Rural	Aportaciones Federales	1005 FORTAMUN	33-Aportaciones Federales para Entidades Federativas y Municipios	H. Ayuntamiento de San Luis Potosí, S.L.P.	Otros Proyectos
SLP17170100832780	Rehabilitación De Centro Deportivo Libertad 2a. Sección	2883954	San Luis Potosí	San Luis Potosí	San Luis Potosí	Urbano	Aportaciones Federales	1005 FORTAMUN	33-Aportaciones Federales para Entidades Federativas y Municipios	H. Ayuntamiento de San Luis Potosí, S.L.P.	Deporte
SLP17170100832781	Rehabilitación De Cdc Ponciano Arriaga	2883955	San Luis Potosí	San Luis Potosí	San Luis Potosí	Urbano	Aportaciones Federales	1005 FORTAMUN	33-Aportaciones Federales para Entidades Federativas y Municipios	H. Ayuntamiento de San Luis Potosí, S.L.P.	Urbanización

Total: 135

SLP00170100852729	Construcción De Calle Movimiento Popular, Tramo De 3a. Priv. De Ampolés A Calle Concreto	2883959	San Luis Potosí	San Luis Potosí	San Luis Potosí	Urbano	Aportaciones Federales	1005 FORTAMUN	33-Aportaciones Federales para Entidades Federativas y Municipios	H. Ayuntamiento de San Luis Potosí, S.L.P.	Urbanización
SLP17170100832782	Adecuación De Lateral De Av. Salvador Nava Martínez, Frente A Centro Comercial El Paseo Tramo De Boulevard Españita A Av. Rutilo Torres	2883960	San Luis Potosí	San Luis Potosí	San Luis Potosí	Urbano	Aportaciones Federales	1005 FORTAMUN	33-Aportaciones Federales para Entidades Federativas y Municipios	H. Ayuntamiento de San Luis Potosí, S.L.P.	Urbanización
SLP17170100832845	Construcción De Salones De Usos Múltiples En Área Recreativa Los Vergeles	2883957	San Luis Potosí	San Luis Potosí	San Luis Potosí	Urbano	Aportaciones Federales	1005 FORTAMUN	33-Aportaciones Federales para Entidades Federativas y Municipios	H. Ayuntamiento de San Luis Potosí, S.L.P.	Otros Proyectos
SLP17170100832846	Construcción De Red De Drenaje Sanitario En Calles De La Colonia Bellas Lomas De La Comunidad De Tierra Blanca	2883963	San Luis Potosí	San Luis Potosí	San Luis Potosí	Urbano	Aportaciones Federales	1005 FORTAMUN	33-Aportaciones Federales para Entidades Federativas y Municipios	H. Ayuntamiento de San Luis Potosí, S.L.P.	Agua y saneamiento
SLP17170100833045	Ampliación De Red De Distribución Eléctrica Y Alumbrado Público En Calle Lázaro Cárdenas Tramo De Calle Lázaro Cárdenas A Calle Adolfo López Mateos.	2883961	San Luis Potosí	San Luis Potosí	San Luis Potosí	Urbano	Aportaciones Federales	1005 FORTAMUN	33-Aportaciones Federales para Entidades Federativas y Municipios	H. Ayuntamiento de San Luis Potosí, S.L.P.	Otros Proyectos
SLP17170100833047	Construcción De 2a. Privada San Leonel Tramo De Calle San Leonel A Fin De Privada	2883964	San Luis Potosí	San Luis Potosí	San Luis Potosí	Urbano	Aportaciones Federales	1005 FORTAMUN	33-Aportaciones Federales para Entidades Federativas y Municipios	H. Ayuntamiento de San Luis Potosí, S.L.P.	Urbanización
SLP17170100833048	Rehabilitación De Incorporación A Lateral Salvador Nava Martínez Tramo De Calle José Guadalupe Torres Velarde A Calle Costado Sur Central Camionera	2883965	San Luis Potosí	San Luis Potosí	San Luis Potosí	Urbano	Aportaciones Federales	1005 FORTAMUN	33-Aportaciones Federales para Entidades Federativas y Municipios	H. Ayuntamiento de San Luis Potosí, S.L.P.	Transportes y vialidades
SLP17170100833354	Rehabilitación De Calle Francisco Martínez De La Vega (Cuerpo Poniente) Tramo De Boulevard Españita A Av. Industrias	2883958	San Luis Potosí	San Luis Potosí	San Luis Potosí	Urbano	Aportaciones Federales	1005 FORTAMUN	33-Aportaciones Federales para Entidades Federativas y Municipios	H. Ayuntamiento de San Luis Potosí, S.L.P.	Urbanización
SLP17170100834265	Rehabilitación De Lateral Poniente De Av. 20 De Noviembre Tramo De Av. De La Paz A Pedro Montoya	2883970	San Luis Potosí	San Luis Potosí	San Luis Potosí	Urbano	Aportaciones Federales	1005 FORTAMUN	33-Aportaciones Federales para Entidades Federativas y Municipios	H. Ayuntamiento de San Luis Potosí, S.L.P.	Urbanización

Total: 135

SLP00170100852729										0.00						Financiera: / Física: / Registro: La ent o el municipio no reportó información sob: financiero y físico, y el proyecto se enc: ejecución.
SLP00170100852742										0.00						Financiera: / Física: / Registro: La ent o el municipio no reportó información sob: financiero y físico, y el proyecto se enc: ejecución.
SLP00170100852744										0.00						Financiera: / Física: / Registro: La ent o el municipio no reportó información sob: financiero y físico, y el proyecto se enc: ejecución.
SLP00170100852747										0.00						Financiera: / Física: / Registro: La ent o el municipio no reportó información sob: financiero y físico, y el proyecto se enc: ejecución.
SLP15150200500378	2015	\$1,000,000	\$1,000,000	\$1,000,000	\$884,768	\$884,768	\$0	\$0	0.00	\$0	Lote	4,176	0.00	97.00		Financiera: / Física: / Registro: INFOR CALIDAD - SISTEMA: Pasa al siguiente nive:
SLP15150200500406	2015	\$4,115,448	\$4,115,448	\$4,115,448	\$947,155	\$947,155	\$223,701	\$223,701	5.44	\$0	Lote	3,500	0.00	0.00		Financiera: / Física: / Registro: INFOR CALIDAD
SLP15150200504480	2015	\$1,092,500	\$1,092,500	\$1,092,500	\$873,692	\$873,692	\$262,107	\$262,107	23.99	\$0	Metros Cuadrados	52	0.00	90.00		Financiera: / Física: / Registro: INFOR CALIDAD
SLP15150200504795	2015	\$456,000	\$456,000	\$456,000	\$363,510	\$363,510	\$109,053	\$109,053	23.92	\$0	Metros Cuadrados	21	0.00	90.00		Financiera: / Física: / Registro: INFOR CALIDAD
SLP15150200504833	2015	\$874,000	\$874,000	\$874,000	\$706,948	\$706,948	\$212,084	\$212,084	24.27	\$0	Metros Cuadrados	48	0.00	90.00		Financiera: / Física: / Registro: INFOR CALIDAD
SLP15150200504988	2015	\$921,500	\$921,500	\$921,500	\$750,760	\$750,760	\$225,228	\$225,228	24.44	\$0	Metros Cuadrados	29	0.00	90.00		Financiera: / Física: / Registro: INFOR CALIDAD
SLP15150200504909	2015	\$646,000	\$646,000	\$646,000	\$502,492	\$502,492	\$150,747	\$150,747	23.34	\$0	Metros Cuadrados	17	0.00	90.00		Financiera: / Física: / Registro: INFOR CALIDAD - SISTEMA: Pasa al siguiente nive:
SLP15150200504926	2015	\$13,697,313	\$13,697,313	\$13,697,313	\$10,649,313	\$10,649,313	\$3,194,793	\$3,194,793	23.32	\$0	Metros Cuadrados	300	0.00	78.00		Financiera: / Física: / Registro: INFOR CALIDAD - SISTEMA: Pasa al siguiente nive:
SLP15150200504945	2015	\$1,977,860	\$1,977,860	\$1,977,860	\$1,545,458	\$1,545,458	\$463,637	\$463,637	23.44	\$0	Metros Cuadrados	100	0.00	59.00		Financiera: / Física: / Registro: INFOR CALIDAD
SLP15150200504965	2015	\$866,231	\$866,231	\$866,231	\$674,811	\$674,811	\$202,443	\$202,443	23.37	\$0	Metros Cuadrados	28	0.00	88.00		Financiera: / Física: / Registro: INFOR CALIDAD - SISTEMA: Pasa al siguiente nive:
SLP15150200505042	2015	\$1,154,571	\$1,154,571	\$1,154,571	\$871,052	\$871,052	\$261,315	\$261,315	22.63	\$0	Metros Cuadrados	20	0.00	59.00		Financiera: / Física: / Registro: INFOR CALIDAD - SISTEMA: Pasa al siguiente nive:
SLP15150200505075	2015	\$653,905	\$653,905	\$653,905	\$496,416	\$496,416	\$148,924	\$148,924	22.77	\$0	Metros Cuadrados	24	0.00	93.00		Financiera: / Física: / Registro: INFOR CALIDAD

Total: 135

Código del Proyecto	Año	Presupuesto	Modificado	Asignado	Comprometido	Pagado	Avance	Porcentaje	Unidad de Medida	Dotación	Avance Anual	Porcentaje	Observaciones		
SLP00170100852729							0.00						Financiera: / Física: / Registro: La en o el municipio no reportó información sob: financiero y físico, y el proyecto se enci ejecución.		
SLP15150200505103	2015	\$1,793,308	\$1,793,308	\$1,793,308	\$1,784,502	\$1,784,502	\$535,350	\$535,350	29.85	\$0	Metros Cuadrados	120	0.00	96.00	Financiera: / Física: / Registro: INFOR CALIDAD - SISTEMA: Pasa al siguiente nive:
SLP15150200505181	2015	\$152,336	\$152,336	\$152,336	\$122,267	\$122,267	\$36,680	\$36,680	24.08	\$0	Equipamiento	120	0.00	77.00	Financiera: / Física: / Registro: INFOR CALIDAD - SISTEMA: Pasa al siguiente nive:
SLP15150200505214	2015	\$583,845	\$583,845	\$583,845	\$570,940	\$570,940	\$285,470	\$285,470	48.89	\$0	Equipamiento	120	0.00	98.00	Financiera: / Física: / Registro: INFOR CALIDAD
SLP15150200505344	2015	\$550,000	\$550,000	\$550,000	\$535,990	\$535,990	\$267,995	\$267,995	48.73	\$0	Equipamiento	480	0.00	98.00	Financiera: / Física: / Registro: INFOR CALIDAD
SLP15150400597412	2015	\$94,008	\$134,298	\$134,298	\$0	\$0	\$0	\$0	0.00	\$0	Maquinaria y equipo	9	0.00	5.00	Financiera: / Física: / Registro: INFOR CALIDAD - SISTEMA: Pasa al siguiente nive:
SLP15150400614432	2015	\$5,000,000	\$5,000,000	\$5,000,000	\$5,000,000	\$2,000,000	\$2,000,000	\$2,000,000	40.00	\$0	Metros Cuadrados	5,000	0.00	100.00	Financiera: / Física: / Registro: INFOR CALIDAD
SLP15160300738248	2016	\$790,517	\$720,232	\$720,232	\$720,232	\$720,232	\$720,232	\$410,351	100.00	\$0	Metros Cuadrados	33	0.00	65.00	Financiera: / Física: / Registro: INFOR CALIDAD - SISTEMA: Pasa al siguiente nive:
SLP16160100633245	2016	\$2,476,043	\$2,238,232	\$2,238,232	\$2,238,232	\$2,238,232	\$2,238,232	\$2,144,206	100.00	\$0	Metros Cuadrados	8,900	0.00	90.00	Financiera: / Física: / Registro: INFOR CALIDAD - SISTEMA: Pasa al siguiente nive:
SLP16160100633352	2016	\$306,765	\$288,359	\$288,359	\$288,359	\$288,359	\$288,359	\$267,008	100.00	\$0	Metros Cuadrados	772,604	0.00	98.00	Financiera: / Física: / Registro: INFOR CALIDAD - SISTEMA: Pasa al siguiente nive:
SLP16160100633366	2016	\$521,419	\$551,361	\$551,361	\$551,361	\$551,361	\$551,361	\$440,692	100.00	\$0	Metros Cuadrados	1,500	0.00	95.00	Financiera: / Física: / Registro: INFOR CALIDAD - SISTEMA: Pasa al siguiente nive:
SLP16160100633552	2016	\$2,143,937	\$1,470,507	\$1,470,507	\$1,470,507	\$1,470,507	\$1,470,507	\$1,470,507	100.00	\$0	Metros Cuadrados	150	0.00	90.00	Financiera: / Física: / Registro: INFOR CALIDAD - SISTEMA: Pasa al siguiente nive:
SLP16160100634719	2016	\$1,669,177	\$1,597,317	\$1,597,317	\$1,597,317	\$1,572,093	\$1,572,093	\$1,412,232	98.42	\$0	Metros Cuadrados	108	0.00	100.00	Financiera: / Física: / Registro: INFOR CALIDAD - SISTEMA: Pasa al siguiente nive:
SLP16160100634738	2016	\$731,119	\$760,899	\$760,899	\$760,899	\$760,899	\$760,899	\$578,942	100.00	\$0	Metros Cuadrados	400	0.00	95.00	Financiera: / Física: / Registro: INFOR CALIDAD - SISTEMA: Pasa al siguiente nive:
SLP16160100634788	2016	\$2,371,184	\$2,243,443	\$2,243,443	\$2,243,443	\$2,243,443	\$2,243,443	\$1,862,763	100.00	\$0	Metros Cuadrados	340	0.00	95.00	Financiera: / Física: / Registro: INFOR CALIDAD - SISTEMA: Pasa al siguiente nive:
SLP16160100634814	2016	\$29,701,570	\$26,500,445	\$26,500,445	\$26,500,445	\$26,500,445	\$26,500,445	\$25,461,411	100.00	\$0	Metros Cuadrados	675	0.00	95.00	Financiera: / Física: / Registro: INFOR CALIDAD - SISTEMA: Pasa al siguiente nive:

Total: 135

Identificador	Año	Presupuesto	Ejecución	
SLP00170100852729																				Financiera: / Física: / Registro: INFORM CALIDAD - SISTEMA: Pasa al siguiente nivel.
SLP16160100634852	2016	\$1,966,808	\$1,605,027	\$1,605,027	\$1,605,027	\$1,605,027	\$984,466	\$980,037	61.34	\$0	Metros Cuadrados	250,000	0.00	85.00	Financiera: / Física: / Registro: INFORM CALIDAD - SISTEMA: Pasa al siguiente nivel.					
SLP16160100640184	2016	\$4,988,042	\$7,487,186	\$7,487,186	\$7,015,058	\$7,015,058	\$7,015,058	\$6,969,877	93.69	\$0	Metros Cuadrados	73,500	0.00	74.00	Financiera: / Física: / Registro: INFORM CALIDAD - SISTEMA: Pasa al siguiente nivel.					
SLP16160200669226	2016	\$1,916,695	\$1,656,908	\$1,656,908	\$1,656,908	\$1,656,908	\$1,656,908	\$1,656,908	100.00	\$0	Metros Cuadrados	1,525	0.00	98.00	Financiera: / Física: / Registro: INFORM CALIDAD - SISTEMA: Pasa al siguiente nivel.					
SLP16160200668245	2016	\$2,054,505	\$1,902,400	\$1,902,400	\$1,902,400	\$1,902,400	\$1,902,400	\$1,865,205	100.00	\$0	Metros Cuadrados	325	0.00	95.00	Financiera: / Física: / Registro: INFORM CALIDAD - SISTEMA: Pasa al siguiente nivel.					
SLP16160200668269	2016	\$2,119,500	\$2,192,330	\$2,192,330	\$2,192,330	\$2,192,330	\$2,192,330	\$1,980,307	100.00	\$0	Metros Cuadrados	1,500	0.00	95.00	Financiera: / Física: / Registro: INFORM CALIDAD - SISTEMA: Pasa al siguiente nivel.					
SLP16160200668869	2016	\$1,872,000	\$1,759,680	\$1,759,680	\$1,759,680	\$1,759,680	\$1,759,680	\$1,759,680	100.00	\$0	Metros Cuadrados	750	0.00	95.00	Financiera: / Física: / Registro: INFORM CALIDAD - SISTEMA: Pasa al siguiente nivel.					
SLP16160200668871	2016	\$518,000	\$556,920	\$556,920	\$556,920	\$556,920	\$556,920	\$435,396	100.00	\$0	Metros Cuadrados	250	0.00	90.00	Financiera: / Física: / Registro: INFORM CALIDAD - SISTEMA: Pasa al siguiente nivel.					
SLP16160200668873	2016	\$2,161,250	\$2,257,111	\$2,257,111	\$2,257,111	\$2,257,111	\$2,257,111	\$2,019,315	100.00	\$0	Metros Cuadrados	10,500	0.00	95.00	Financiera: / Física: / Registro: INFORM CALIDAD - SISTEMA: Pasa al siguiente nivel.					
SLP16160200668876	2016	\$2,400,000	\$3,000,000	\$3,000,000	\$3,000,000	\$2,256,000	\$2,256,000	\$2,242,386	75.20	\$0	Metros Cuadrados	8,000	0.00	45.00	Financiera: / Física: / Registro: INFORM CALIDAD - SISTEMA: Pasa al siguiente nivel.					
SLP16160200668881	2016	\$2,389,878	\$2,372,137	\$2,372,137	\$2,372,137	\$2,372,137	\$2,372,137	\$2,372,137	100.00	\$0	Metros Cuadrados	2,200	0.00	85.00	Financiera: / Física: / Registro: INFORM CALIDAD - SISTEMA: Pasa al siguiente nivel.					
SLP16160200668897	2016	\$1,302,000	\$1,375,686	\$1,375,686	\$1,375,686	\$1,375,686	\$1,375,686	\$1,290,935	100.00	\$0	Metros Cuadrados	450	0.00	98.00	Financiera: / Física: / Registro: INFORM CALIDAD - SISTEMA: Pasa al siguiente nivel.					
SLP16160200668998	2016	\$1,660,800	\$1,561,152	\$1,561,152	\$1,561,152	\$1,561,152	\$1,561,152	\$1,551,731	100.00	\$0	Metros Cuadrados	300	0.00	98.00	Financiera: / Física: / Registro: INFORM CALIDAD - SISTEMA: Pasa al siguiente nivel.					
SLP16160200669000	2016	\$2,467,804	\$2,319,736	\$2,319,736	\$2,319,736	\$2,319,736	\$2,319,736	\$2,078,855	100.00	\$0	Otros	10,000	0.00	90.00	Financiera: / Física: / Registro: INFORM CALIDAD - SISTEMA: Pasa al siguiente nivel.					
SLP16160200669004	2016	\$2,459,640	\$3,794,287	\$3,794,287	\$3,794,287	\$2,256,535	\$2,256,535	\$2,243,253	59.47	\$0	Otros	1,500	0.00	60.00	Financiera: / Física: / Registro: INFORM CALIDAD - SISTEMA: Pasa al siguiente nivel.					
SLP16160300737752	2016	\$1,719,818	\$1,655,791	\$1,655,791	\$1,655,791	\$1,655,791	\$1,655,791	\$827,895	100.00	\$0	Metros Cuadrados	40	0.00	65.00	Financiera: / Física: / Registro: INFORM CALIDAD - SISTEMA: Pasa al siguiente nivel.					

Total: 135

Identificador	Año	Presupuesto	Ejecución	Comprobado	Presupuesto	Ejecución	Comprobado	Presupuesto	Ejecución	Comprobado	Unidad	Cantidad	Presupuesto	Ejecución	Comprobado	Observaciones
SLP00170100852729										0:00						Financiera: / Física: / Registro: INFORMACIÓN o el municipio no reporta información sobre financiero y físico, y el proyecto se encuentra en ejecución.
SLP16160300737193	2016	\$1,567,304	\$1,922,127	\$1,922,127	\$1,922,127	\$1,922,127	\$1,922,127	\$1,922,127	\$744,185	100.00	\$0	Metros Cuadrados	74	0.00	65.00	Financiera: / Física: / Registro: INFORMACIÓN CALIDAD - SISTEMA: Pasa al siguiente nivel.
SLP16160300737826	2016	\$1,068,936	\$1,068,936	\$1,068,936	\$1,068,936	\$1,068,936	\$1,068,936	\$1,068,936	\$508,611	100.00	\$0	Metros Cuadrados	63	0.00	65.00	Financiera: / Física: / Registro: INFORMACIÓN CALIDAD - SISTEMA: Pasa al siguiente nivel.
SLP16160300737842	2016	\$432,700	\$432,700	\$432,700	\$432,700	\$432,700	\$432,700	\$432,700	\$81,968	100.00	\$0	Metros Cuadrados	26	0.00	65.00	Financiera: / Física: / Registro: INFORMACIÓN CALIDAD - SISTEMA: Pasa al siguiente nivel.
SLP16160300737867	2016	\$588,227	\$547,732	\$547,732	\$547,732	\$547,732	\$547,732	\$547,732	\$109,546	100.00	\$0	Metros Cuadrados	30	0.00	65.00	Financiera: / Física: / Registro: INFORMACIÓN CALIDAD - INFORMACIÓN VERAZ Y DE CALIDAD - al siguiente nivel.
SLP16160300737903	2016	\$2,492,434	\$2,492,434	\$2,492,434	\$2,492,434	\$2,492,434	\$2,492,434	\$2,492,434	\$476,312	100.00	\$0	Metros Cuadrados	107	0.00	65.00	Financiera: / Física: / Registro: INFORMACIÓN CALIDAD - SISTEMA: Pasa al siguiente nivel.
SLP16160300738193	2016	\$2,480,550	\$2,480,550	\$2,480,550	\$2,480,550	\$2,480,550	\$2,480,550	\$2,480,550	\$465,344	100.00	\$0	Metros Cuadrados	89	0.00	65.00	Financiera: / Física: / Registro: INFORMACIÓN CALIDAD
SLP16160300738202	2016	\$957,329	\$865,491	\$865,491	\$865,491	\$865,491	\$865,491	\$865,491	\$232,951	100.00	\$0	Metros Cuadrados	41	0.00	65.00	Financiera: / Física: / Registro: INFORMACIÓN CALIDAD - SISTEMA: Pasa al siguiente nivel.
SLP16160300738265	2016	\$678,473	\$623,834	\$623,834	\$623,834	\$623,834	\$623,834	\$623,834	\$355,305	100.00	\$0	Metros Cuadrados	26	0.00	65.00	Financiera: / Física: / Registro: INFORMACIÓN CALIDAD - SISTEMA: Pasa al siguiente nivel.
SLP16160300738272	2016	\$622,094	\$577,821	\$577,821	\$577,821	\$577,821	\$577,821	\$577,821	\$329,030	100.00	\$0	Metros Cuadrados	22	0.00	65.00	Financiera: / Física: / Registro: INFORMACIÓN CALIDAD - SISTEMA: Pasa al siguiente nivel.
SLP16160300738288	2016	\$1,367,582	\$1,273,526	\$1,273,526	\$1,273,526	\$1,273,526	\$1,273,526	\$1,273,526	\$636,763	100.00	\$0	Metros Cuadrados	28	0.00	95.00	Financiera: / Física: / Registro: INFORMACIÓN CALIDAD - SISTEMA: Pasa al siguiente nivel.
SLP16160300738297	2016	\$1,269,872	\$1,269,872	\$1,269,872	\$1,269,872	\$1,269,872	\$1,269,872	\$1,269,872	\$579,247	100.00	\$0	Metros Cuadrados	52	0.00	95.00	Financiera: / Física: / Registro: INFORMACIÓN CALIDAD - SISTEMA: Pasa al siguiente nivel.
SLP16160300738304	2016	\$2,547,026	\$2,697,026	\$2,697,026	\$2,697,026	\$2,697,026	\$2,697,026	\$2,697,026	\$1,179,893	100.00	\$0	Metros Cuadrados	129	0.00	65.00	Financiera: / Física: / Registro: INFORMACIÓN CALIDAD - SISTEMA: Pasa al siguiente nivel.
SLP16160300738343	2016	\$542,206	\$542,206	\$542,206	\$542,206	\$542,206	\$542,206	\$542,206	\$254,322	100.00	\$0	Metros Cuadrados	22	0.00	65.00	Financiera: / Física: / Registro: INFORMACIÓN CALIDAD - SISTEMA: Pasa al siguiente nivel.
SLP16160300738455	2016	\$1,008,122	\$1,008,122	\$1,008,122	\$1,008,122	\$1,008,122	\$1,008,122	\$1,008,122	\$0	100.00	\$0	Otros	20	0.00	90.00	Financiera: / Física: / Registro: INFORMACIÓN CALIDAD - SISTEMA: Pasa al siguiente nivel.
SLP16160300738579	2016	\$334,712	\$334,712	\$334,712	\$334,712	\$334,712	\$334,712	\$334,712	\$0	100.00	\$0	Otros	15	0.00	90.00	Financiera: / Física: / Registro: INFORMACIÓN CALIDAD - INFORMACIÓN VERAZ Y DE CALIDAD - al siguiente nivel.

Total: 135

Identificador	Año	Presupuesto	Ejecución	Financiera	Física	Registro	Calidad	Sistema	Avance Anual	Financiera	Física	Registro	Calidad	Sistema	Observaciones
SLP00170100852729									0.00						Financiera: / Física: / Registro: La ent o el municipio no reportó información sob financiero y físico, y el proyecto se enc ejecución.
SLP16160400827085	2016	\$2,468,787	\$2,243,279	\$2,243,279	\$2,243,279	\$2,243,279	\$2,243,279	\$2,228,915	100.00	\$0	Metros Cuadrados	1,500	0.00	95.00	Financiera: / Física: / Registro: INFOR CALIDAD - SISTEMA: Pasa al siguiente nive.
SLP16160400827087	2016	\$1,155,000	\$1,185,700	\$1,185,700	\$1,185,700	\$1,185,700	\$1,185,700	\$816,898	100.00	\$0	Metros Cuadrados	200	0.00	95.00	Financiera: / Física: / Registro: INFOR CALIDAD
SLP16160400827090	2016	\$660,000	\$1,240,000	\$1,240,800	\$1,240,800	\$1,240,800	\$1,240,800	\$463,735	100.00	\$0	Metros Cuadrados	200	0.00	85.00	Financiera: / Física: / Registro: INFOR CALIDAD - SISTEMA: Pasa al siguiente nive.
SLP16160400827093	2016	\$1,320,000	\$620,400	\$620,400	\$620,400	\$620,400	\$620,400	\$620,400	100.00	\$0	Metros Cuadrados	200	0.00	85.00	Financiera: / Física: / Registro: INFOR CALIDAD - SISTEMA: Pasa al siguiente nive.
SLP16160400827098	2016	\$660,000	\$620,400	\$620,400	\$620,400	\$620,400	\$620,400	\$463,735	100.00	\$0	Kilómetro cuadrado	150	0.00	85.00	Financiera: / Física: / Registro: INFOR CALIDAD - SISTEMA: Pasa al siguiente nive.
SLP16160400827102	2016	\$2,469,352	\$2,443,147	\$2,443,147	\$2,443,147	\$2,443,147	\$2,443,147	\$2,219,210	100.00	\$0	Metros Cuadrados	2,200	0.00	95.00	Financiera: / Física: / Registro: INFOR CALIDAD - SISTEMA: Pasa al siguiente nive.
SLP16160400827103	2016	\$233,285	\$594,731	\$594,731	\$594,731	\$594,731	\$594,731	\$204,227	100.00	\$0	Metros Cuadrados	1,000	0.00	95.00	Financiera: / Física: / Registro: INFOR CALIDAD - SISTEMA: Pasa al siguiente nive.
SLP16160400827106	2016	\$1,782,000	\$1,675,085	\$1,675,085	\$1,675,085	\$1,675,085	\$1,675,085	\$1,503,048	100.00	\$0	Metros Cuadrados	30	0.00	85.00	Financiera: / Física: / Registro: INFOR CALIDAD - SISTEMA: Pasa al siguiente nive.
SLP16160400827110	2016	\$208,321	\$187,920	\$187,920	\$187,920	\$93,960	\$93,960	\$0	50.00	\$0	Otros	200	0.00	60.00	Financiera: / Física: / Registro: INFOR CALIDAD - SISTEMA: Pasa al siguiente nive.
SLP16160400827116	2016	\$119,621	\$103,240	\$103,240	\$103,240	\$51,620	\$51,620	\$0	50.00	\$0	Otros	250	0.00	60.00	Financiera: / Física: / Registro: INFOR CALIDAD - SISTEMA: Pasa al siguiente nive.
SLP16160400827123	2016	\$1,811,251	\$1,961,424	\$1,961,424	\$1,961,424	\$1,961,424	\$1,961,424	\$780,712	100.00	\$0	Metros Cuadrados	2,000	0.00	75.00	Financiera: / Física: / Registro: INFOR CALIDAD - SISTEMA: Pasa al siguiente nive.
SLP16160400827130	2016	\$899,476	\$859,381	\$859,381	\$859,381	\$859,381	\$859,381	\$402,946	100.00	\$0	Otros	250	0.00	90.00	Financiera: / Física: / Registro: INFOR CALIDAD - SISTEMA: Pasa al siguiente nive.
SLP16160400827132	2016	\$5,185,371	\$5,185,371	\$5,185,371	\$5,185,371	\$5,185,371	\$5,185,371	\$3,439,825	100.00	\$0	Metros Cuadrados	500	0.00	95.00	Financiera: / Física: / Registro: INFOR CALIDAD
SLP16160400827137	2016	\$4,445,933	\$4,069,189	\$4,069,189	\$4,069,189	\$4,069,189	\$4,069,189	\$0	100.00	\$0	Metros Cuadrados	500	0.00	95.00	Financiera: / Física: / Registro: INFOR CALIDAD - SISTEMA: Pasa al siguiente nive.
SLP16160400827141	2016	\$4,604,619	\$5,185,371	\$5,185,371	\$5,185,371	\$5,185,371	\$5,185,371	\$3,439,825	100.00	\$0	Metros Cuadrados	500	0.00	95.00	Financiera: / Física: / Registro: INFOR CALIDAD - SISTEMA: Pasa al siguiente nive.

Total: 135

Código del Proyecto	Año	Presupuesto	Ejecución	Reservado	Cometido	Devengado	Cancelado	Reservado	Cometido	Devengado	Cancelado	Unidad de Medida	Valor	Porcentaje	Financiera / Física / Registro	
SLP00170100852729													0.00		Financiera: / Física: / Registro: La ent o el municipio no reportó información sob: financiero y físico, y el proyecto se enc: ejecución.	
SLP17170100832749	2017	\$3,239,694	\$3,239,694	\$3,239,694	\$3,098,760	\$3,098,760	\$1,549,380	\$1,549,380	47.82	\$0		Metros Cuadrados	850	0.00	13.00	Financiera: / Física: / Registro: INFOR CALIDAD
SLP17170100832752	2017	\$3,010,524	\$3,010,524	\$3,010,524	\$2,952,250	\$2,952,250	\$1,476,125	\$1,476,125	49.03	\$0		Metros Cuadrados	875	0.00	15.00	Financiera: / Física: / Registro: INFOR CALIDAD - SISTEMA: Pasa al siguiente nive:
SLP17170100832778	2017	\$3,243,144	\$3,243,144	\$3,243,144	\$2,967,045	\$2,967,045	\$1,483,523	\$1,483,523	45.74	\$0		Otros	750	0.00	10.00	Financiera: / Física: / Registro: INFOR CALIDAD
SLP17170100832779	2017	\$2,729,219	\$2,729,220	\$2,729,220	\$2,550,650	\$2,550,650	\$1,275,325	\$1,275,325	46.73	\$0		Otros	130	0.00	18.00	Financiera: / Física: / Registro: INFOR CALIDAD
SLP17170100832780	2017	\$5,208,640	\$5,208,640	\$5,208,640	\$4,883,497	\$4,883,497	\$2,441,748	\$2,441,748	46.88	\$0		Otros	900	0.00	6.00	Financiera: / Física: / Registro: INFOR CALIDAD - SISTEMA: Pasa al siguiente nive:
SLP17170100832781	2017	\$1,519,267	\$1,519,267	\$1,519,267	\$1,432,135	\$1,432,135	\$716,068	\$716,068	47.13	\$0		Otros	1,000	0.00	17.00	Financiera: / Física: / Registro: INFOR CALIDAD - INFORMACIÓN VERAE Y DE CALIDAD - al siguiente nivel.
SLP17170100832782	2017	\$1,169,149	\$1,169,149	\$1,169,149	\$1,082,741	\$1,082,741	\$541,371	\$541,371	46.30	\$0		Metros Cuadrados	5,000	0.00	17.00	Financiera: / Física: / Registro: INFOR CALIDAD
SLP17170100832845	2017	\$2,249,972	\$2,249,972	\$2,249,972	\$2,027,254	\$2,027,254	\$1,013,627	\$1,013,627	45.05	\$0		Otros	500	0.00	19.00	Financiera: / Física: / Registro: INFOR CALIDAD
SLP17170100832846	2017	\$11,273,029	\$11,273,028	\$11,273,028	\$10,346,988	\$10,346,988	\$5,173,494	\$5,173,494	45.89	\$0		Metros lineales	1,250	0.00	5.00	Financiera: / Física: / Registro: INFOR CALIDAD
SLP17170100833045	2017	\$913,936	\$913,936	\$913,936	\$857,113	\$857,113	\$428,556	\$428,556	46.89	\$0		Otros	50	0.00	15.00	Financiera: / Física: / Registro: INFOR CALIDAD
SLP17170100833047	2017	\$1,024,543	\$1,024,543	\$1,024,543	\$953,803	\$953,803	\$476,902	\$476,902	46.55	\$0		Metros Cuadrados	375	0.00	15.00	Financiera: / Física: / Registro: INFOR CALIDAD - SISTEMA: Pasa al siguiente nive:
SLP17170100833048	2017	\$203,496	\$203,497	\$203,497	\$190,900	\$190,900	\$95,450	\$95,450	46.90	\$0		Metros Cuadrados	5,000	0.00	20.00	Financiera: / Física: / Registro: INFOR CALIDAD
SLP17170100833354	2017	\$6,098,991	\$6,098,991	\$6,098,991	\$5,466,177	\$5,466,177	\$2,733,089	\$2,733,089	44.81	\$0		Metros Cuadrados	1,600	0.00	8.00	Financiera: / Física: / Registro: INFOR CALIDAD - SISTEMA: Pasa al siguiente nive:
SLP17170100834265	2017	\$31,321,569	\$31,321,569	\$31,321,569	\$0	\$0	\$0	\$0	0.00	\$0		Kilómetro cuadrado	300,000	0.00	0.00	Financiera: / Física: / Registro: INFOR CALIDAD - SISTEMA: Pasa al siguiente nive:

Total: 35

SLP16160300793187	Maquinaria E Implementos Agricolas Milpillias - 200443	200443	San Luis Potosi	San Luis Potosi	Fracción Milpillias	Rural	Aportaciones Federales	I004 FAIS Municipal y de las Demarcaciones Territoriales del Distrito Federal	33-Aportaciones Federales para Entidades Federativas y Municipios	H AYUNTAMIENTO DE SAN LUIS POTOSI	Otros Proyectos
SLP16160300793188	Maquinaria E Implementos Agricolas Localidad El Refugio - 201801	201801	San Luis Potosi	San Luis Potosi	El Refugio	Rural	Aportaciones Federales	I004 FAIS Municipal y de las Demarcaciones Territoriales del Distrito Federal	33-Aportaciones Federales para Entidades Federativas y Municipios	H AYUNTAMIENTO DE SAN LUIS POTOSI	Otros Proyectos
SLP16160300793189	Maquinaria E Implementos Agricolas Tanque De La Cruz - 202479	202479	San Luis Potosi	San Luis Potosi	Tanque de la Cruz	Rural	Aportaciones Federales	I004 FAIS Municipal y de las Demarcaciones Territoriales del Distrito Federal	33-Aportaciones Federales para Entidades Federativas y Municipios	H AYUNTAMIENTO DE SAN LUIS POTOSI	Otros Proyectos
SLP16160300793190	Maquinaria E Implementos Agricolas El Huizache - 200968	200968	San Luis Potosi	San Luis Potosi	El Huizache	Rural	Aportaciones Federales	I004 FAIS Municipal y de las Demarcaciones Territoriales del Distrito Federal	33-Aportaciones Federales para Entidades Federativas y Municipios	H AYUNTAMIENTO DE SAN LUIS POTOSI	Otros Proyectos
SLP16160300793191	Maquinaria E Implementos Agricolas Loma Prieta - 200544	200544	San Luis Potosi	San Luis Potosi	Loma Prieta	Rural	Aportaciones Federales	I004 FAIS Municipal y de las Demarcaciones Territoriales del Distrito Federal	33-Aportaciones Federales para Entidades Federativas y Municipios	H AYUNTAMIENTO DE SAN LUIS POTOSI	Otros Proyectos
SLP16160300793192	Maquinaria E Implementos Agricolas San Rafael II - 201035	201035	San Luis Potosi	San Luis Potosi	San Rafael Número Dos	Rural	Aportaciones Federales	I004 FAIS Municipal y de las Demarcaciones Territoriales del Distrito Federal	33-Aportaciones Federales para Entidades Federativas y Municipios	H AYUNTAMIENTO DE SAN LUIS POTOSI	Otros Proyectos
SLP16160300793193	Maquinaria E Implementos Agricolas La Manta - 201265	201265	San Luis Potosi	San Luis Potosi	La Manta	Rural	Aportaciones Federales	I004 FAIS Municipal y de las Demarcaciones Territoriales del Distrito Federal	33-Aportaciones Federales para Entidades Federativas y Municipios	H AYUNTAMIENTO DE SAN LUIS POTOSI	Otros Proyectos
SLP16160300793194	Maquinaria E Implementos Agricolas Tanquecito De Mendoza - 202407	202407	San Luis Potosi	San Luis Potosi	Tanquecito de Mendoza	Rural	Aportaciones Federales	I004 FAIS Municipal y de las Demarcaciones Territoriales del Distrito Federal	33-Aportaciones Federales para Entidades Federativas y Municipios	H AYUNTAMIENTO DE SAN LUIS POTOSI	Otros Proyectos
SLP16160300793195	Maquinaria E Implementos Agricolas Localidad Lamparito - 202298	202298	San Luis Potosi	San Luis Potosi	Lamparito	Rural	Aportaciones Federales	I004 FAIS Municipal y de las Demarcaciones Territoriales del Distrito Federal	33-Aportaciones Federales para Entidades Federativas y Municipios	H AYUNTAMIENTO DE SAN LUIS POTOSI	Otros Proyectos
SLP16160300793450	Maquinaria E Implementos Agricolas Localidad Palmar De La Cruz - 202553	202553	San Luis Potosi	San Luis Potosi	Palma de la Cruz	Rural	Aportaciones Federales	I004 FAIS Municipal y de las Demarcaciones Territoriales del Distrito Federal	33-Aportaciones Federales para Entidades Federativas y Municipios	H AYUNTAMIENTO DE SAN LUIS POTOSI	Otros Proyectos
SLP16160300793451	Maquinaria E Implementos Agricolas Localidad El Zapote - 229660	229660	San Luis Potosi	San Luis Potosi	El Zapote (San Juan de Guadalupe)	Rural	Aportaciones Federales	I004 FAIS Municipal y de las Demarcaciones Territoriales del Distrito Federal	33-Aportaciones Federales para Entidades Federativas y Municipios	H AYUNTAMIENTO DE SAN LUIS POTOSI	Otros Proyectos
SLP16160300793455	Maquinaria E Implementos Agricolas Ejido Bosque El Cascaron - 204949	204949	San Luis Potosi	San Luis Potosi	El Bosque (El Cascaron)	Rural	Aportaciones Federales	I004 FAIS Municipal y de las Demarcaciones Territoriales del Distrito Federal	33-Aportaciones Federales para Entidades Federativas y Municipios	H AYUNTAMIENTO DE SAN LUIS POTOSI	Otros Proyectos
SLP16160300795453	Construccion De Agua Potable Sistema De Alcantarillado Y Revestimiento De Calle De Azucenas Tramo De Orquidea A Asucena - 354645	354645	San Luis Potosi	San Luis Potosi	San Luis Potosi	Urbano	Aportaciones Federales	I004 FAIS Municipal y de las Demarcaciones Territoriales del Distrito Federal	33-Aportaciones Federales para Entidades Federativas y Municipios	H AYUNTAMIENTO DE SAN LUIS POTOSI	Agua y saneamien
SLP16160300795454	Construccion De Agua Potable Sistema De Alcantarillado Y Revestimiento De Calle Gardenia De Calle Orquidea A Calle Clavel - 351635	351635	San Luis Potosi	San Luis Potosi	San Luis Potosi	Urbano	Aportaciones Federales	I004 FAIS Municipal y de las Demarcaciones Territoriales del Distrito Federal	33-Aportaciones Federales para Entidades Federativas y Municipios	H AYUNTAMIENTO DE SAN LUIS POTOSI	Agua y saneamien
SLP16160300795455	Construccion De Agua Potable Sistema De Alcantarillado Y Revestimiento De Calle Jazmin Tramo De Orquidea A Clavel - 352687	352687	San Luis Potosi	San Luis Potosi	San Luis Potosi	Urbano	Aportaciones Federales	I004 FAIS Municipal y de las Demarcaciones Territoriales del Distrito Federal	33-Aportaciones Federales para Entidades Federativas y Municipios	H AYUNTAMIENTO DE SAN LUIS POTOSI	Agua y saneamien

Total: 35

SLP16160300795456	Construccion De Agua Potable Sistema De Alcantarillado Y Revestimiento De Calle Flor De Azalea Tramo De Orquidea A Fin De Calle - 354134	354134	San Luis Potosi	San Luis Potosi	San Luis Potosi	Urbano	Aportaciones Federales	I004 FAIS Municipal y de las Demarcaciones Territoriales del Distrito Federal	33-Aportaciones Federales para Entidades Federativas y Municipios	H AYUNTAMIENTO DE SAN LUIS POTOSI	Agua y saneamien
SLP16160300795457	Construccion De Agua Potable Sistema De Alcantarillado Y Revestimiento De Calle Rosa Tramo De Orquidea A Lirio 353608	353608	San Luis Potosi	San Luis Potosi	San Luis Potosi	Urbano	Aportaciones Federales	I004 FAIS Municipal y de las Demarcaciones Territoriales del Distrito Federal	33-Aportaciones Federales para Entidades Federativas y Municipios	H AYUNTAMIENTO DE SAN LUIS POTOSI	Agua y saneamien
SLP16160300795458	Construccion De Agua Potable Sistema De Alcantarillado Y Revestimiento De Cerrada De Azucena Tramo De Orquidea A Clavel - 353936	353936	San Luis Potosi	San Luis Potosi	San Luis Potosi	Urbano	Aportaciones Federales	I004 FAIS Municipal y de las Demarcaciones Territoriales del Distrito Federal	33-Aportaciones Federales para Entidades Federativas y Municipios	H AYUNTAMIENTO DE SAN LUIS POTOSI	Agua y saneamien
SLP16160300795459	Construccion De Agua Potable Sistema De Alcantarillado Y Revestimiento De Calle Crisantemo Tramo De Camino Real A Saltillo A Bugambilia - 277675	277675	San Luis Potosi	San Luis Potosi	San Luis Potosi	Urbano	Aportaciones Federales	I004 FAIS Municipal y de las Demarcaciones Territoriales del Distrito Federal	33-Aportaciones Federales para Entidades Federativas y Municipios	H AYUNTAMIENTO DE SAN LUIS POTOSI	Agua y saneamien
SLP16160300795460	Construccion De Agua Potable Sistema De Alcantarillado Y Revestimiento De Calle Valle Seco Tramo De Mexquitic A Fin De Calle - 277642	277642	San Luis Potosi	San Luis Potosi	San Luis Potosi	Urbano	Aportaciones Federales	I004 FAIS Municipal y de las Demarcaciones Territoriales del Distrito Federal	33-Aportaciones Federales para Entidades Federativas y Municipios	H AYUNTAMIENTO DE SAN LUIS POTOSI	Agua y saneamien
SLP16160300795461	Construccion De Agua Potable Sistema De Alcantarillado Y Revestimiento De Calle Av Mexquitic De Anillo Periferico A Gabriel Garcia Hernandez - 277596	277596	San Luis Potosi	San Luis Potosi	San Luis Potosi	Urbano	Aportaciones Federales	I004 FAIS Municipal y de las Demarcaciones Territoriales del Distrito Federal	33-Aportaciones Federales para Entidades Federativas y Municipios	H AYUNTAMIENTO DE SAN LUIS POTOSI	Agua y saneamien
SLP16160300795462	Construccion De Agua Potable Sistema De Alcantarillado Y Revestimiento De Calle Los Gallardo Tramo De Los Lopez A Los Gallardo - 277365	277365	San Luis Potosi	San Luis Potosi	San Luis Potosi	Urbano	Aportaciones Federales	I004 FAIS Municipal y de las Demarcaciones Territoriales del Distrito Federal	33-Aportaciones Federales para Entidades Federativas y Municipios	H AYUNTAMIENTO DE SAN LUIS POTOSI	Agua y saneamien
SLP16160300795463	Construccion De Agua Potable Sistema De Alcantarillado Y Revestimiento De Calle Camino Real A Guanajuato Tramo De Nobel A Kepler - 278595	278595	San Luis Potosi	San Luis Potosi	San Luis Potosi	Urbano	Aportaciones Federales	I004 FAIS Municipal y de las Demarcaciones Territoriales del Distrito Federal	33-Aportaciones Federales para Entidades Federativas y Municipios	H AYUNTAMIENTO DE SAN LUIS POTOSI	Agua y saneamien
SLP16160300795465	Construccion De Agua Potable Sistema De Alcantarillado Y Revestimiento De Calle Valle Del Lago Tramo De Mexquitic A Fin De Calle - 278656	278656	San Luis Potosi	San Luis Potosi	San Luis Potosi	Urbano	Aportaciones Federales	I004 FAIS Municipal y de las Demarcaciones Territoriales del Distrito Federal	33-Aportaciones Federales para Entidades Federativas y Municipios	H AYUNTAMIENTO DE SAN LUIS POTOSI	Agua y saneamien
SLP16160300795466	Construccion De Agua Potable Sistema De Alcantarillado Y Revestimiento De Calle Segda Priv De Los Bravo Tramo De Los Bravo A Rafael Ramirez - 278577	278577	San Luis Potosi	San Luis Potosi	San Luis Potosi	Urbano	Aportaciones Federales	I004 FAIS Municipal y de las Demarcaciones Territoriales del Distrito Federal	33-Aportaciones Federales para Entidades Federativas y Municipios	H AYUNTAMIENTO DE SAN LUIS POTOSI	Agua y saneamien
SLP16160300795467	Construccion De Agua Potable Sistema De Alcantarillado Y Revestimiento De Calle Flor De Manzano Tramo De Xicotencatl A Rafael Ramirez - 278646	278646	San Luis Potosi	San Luis Potosi	San Luis Potosi	Urbano	Aportaciones Federales	I004 FAIS Municipal y de las Demarcaciones Territoriales del Distrito Federal	33-Aportaciones Federales para Entidades Federativas y Municipios	H AYUNTAMIENTO DE SAN LUIS POTOSI	Agua y saneamien
SLP16160300795468	Construccion De Agua Potable Sistema De Alcantarillado Y Revestimiento De Calle Ixcotel Tramo De Moctezuma A Camino Real A Saltillo - 278637	278637	San Luis Potosi	San Luis Potosi	San Luis Potosi	Urbano	Aportaciones Federales	I004 FAIS Municipal y de las Demarcaciones Territoriales del Distrito Federal	33-Aportaciones Federales para Entidades Federativas y Municipios	H AYUNTAMIENTO DE SAN LUIS POTOSI	Agua y saneamien
SLP16160300795469	Construccion De Agua Potable Sistema De Alcantarillado Y Revestimiento De Calle Clavel Tramo De Alberto Pedroza A Prol Moctezuma - 278628	278628	San Luis Potosi	San Luis Potosi	San Luis Potosi	Urbano	Aportaciones Federales	I004 FAIS Municipal y de las Demarcaciones Territoriales del Distrito Federal	33-Aportaciones Federales para Entidades Federativas y Municipios	H AYUNTAMIENTO DE SAN LUIS POTOSI	Agua y saneamien
SLP16160300795470	Construccion De Agua Potable Sistema De Alcantarillado Y Revestimiento De Calle De La Rosa Tramo De Alberto Pedroza A Prol Moctezuma - 278613	278613	San Luis Potosi	San Luis Potosi	San Luis Potosi	Urbano	Aportaciones Federales	I004 FAIS Municipal y de las Demarcaciones Territoriales del Distrito Federal	33-Aportaciones Federales para Entidades Federativas y Municipios	H AYUNTAMIENTO DE SAN LUIS POTOSI	Agua y saneamien

Total: 35

SLP16160300795471	Construccion De Agua Potable Sistema De Alcantarillado Y Revestimiento De Calle Los Bravo Tramo De Primera Norte A Segunda Norte - 274968	274968	San Luis Potosi	San Luis Potosi	San Luis Potosi	Urbano	Aportaciones Federales	1004 FAIS Municipal y de las Demarcaciones Territoriales del Distrito Federal	33-Aportaciones Federales para Entidades Federativas y Municipios	H AYUNTAMIENTO DE SAN LUIS POTOSI	Agua y saneamien
SLP16160300795472	Construccion De Agua Potable Sistema De Alcantarillado Y Revestimiento De Calle Alberto Pedroza Tramo De Margarita A Alcatraz - 273396	273396	San Luis Potosi	San Luis Potosi	San Luis Potosi	Urbano	Aportaciones Federales	1004 FAIS Municipal y de las Demarcaciones Territoriales del Distrito Federal	33-Aportaciones Federales para Entidades Federativas y Municipios	H AYUNTAMIENTO DE SAN LUIS POTOSI	Agua y saneamien
SLP16160300795473	Construccion De Agua Potable Sistema De Alcantarillado Y Revestimiento De Calle Narciso Tramo De Camino Real A Saitillo A Bugambillas - 276521	276521	San Luis Potosi	San Luis Potosi	San Luis Potosi	Urbano	Aportaciones Federales	1004 FAIS Municipal y de las Demarcaciones Territoriales del Distrito Federal	33-Aportaciones Federales para Entidades Federativas y Municipios	H AYUNTAMIENTO DE SAN LUIS POTOSI	Agua y saneamien
SLP16160300795474	Construccion De Agua Potable Sistema De Alcantarillado Y Revestimiento De Calle Flor De Canela Tramo De Flor Silvestre A Flor De Liz - 274650	274650	San Luis Potosi	San Luis Potosi	San Luis Potosi	Urbano	Aportaciones Federales	1004 FAIS Municipal y de las Demarcaciones Territoriales del Distrito Federal	33-Aportaciones Federales para Entidades Federativas y Municipios	H AYUNTAMIENTO DE SAN LUIS POTOSI	Agua y saneamien
SLP16160300795475	Construccion De Agua Potable Sistema De Alcantarillado Y Revestimiento De Calle Prol Pedro Vallejo Tramo De Manuel Acuña A Flor De Cerezo - 271882	271882	San Luis Potosi	San Luis Potosi	San Luis Potosi	Urbano	Aportaciones Federales	1004 FAIS Municipal y de las Demarcaciones Territoriales del Distrito Federal	33-Aportaciones Federales para Entidades Federativas y Municipios	H AYUNTAMIENTO DE SAN LUIS POTOSI	Agua y saneamien
SLP16160300795818	Maquinaria E Implementos Agricolas Localidad Campo Alegre - 202645	202645	San Luis Potosi	San Luis Potosi	Campo Alegre	Rural	Aportaciones Federales	1004 FAIS Municipal y de las Demarcaciones Territoriales del Distrito Federal	33-Aportaciones Federales para Entidades Federativas y Municipios	H AYUNTAMIENTO DE SAN LUIS POTOSI	Otros Proyectos

Total: 35

SLP16160300793187	2016	\$45,000	\$45,000	\$0	\$0	\$0	\$0	0.00	\$0	Otros	19	100.00	0.00	Financiera: / Fisica: / Registro: INFORMA DE CALIDAD - SISTEMA: Pasa al siguiente niv
SLP16160300793188	2016	\$72,900	\$72,900	\$0	\$0	\$0	\$0	0.00	\$0	Otros	19	100.00	0.00	Financiera: / Fisica: / Registro: INFORMA DE CALIDAD
SLP16160300793189	2016	\$55,000	\$55,000	\$0	\$0	\$0	\$0	0.00	\$0	Otros	19	100.00	0.00	Financiera: / Fisica: / Registro: INFORMA DE CALIDAD
SLP16160300793190	2016	\$48,000	\$48,000	\$0	\$0	\$0	\$0	0.00	\$0	Otros	19	100.00	0.00	Financiera: / Fisica: / Registro: INFORMA DE CALIDAD
SLP16160300793191	2016	\$48,000	\$48,000	\$0	\$0	\$0	\$0	0.00	\$0	Otros	19	100.00	0.00	Financiera: / Fisica: / Registro: INFORMA DE CALIDAD
SLP16160300793192	2016	\$65,000	\$65,000	\$0	\$0	\$0	\$0	0.00	\$0	Otros	19	100.00	0.00	Financiera: / Fisica: 0 / Registro: INFORM DE CALIDAD
SLP16160300793193	2016	\$45,000	\$45,000	\$0	\$0	\$0	\$0	0.00	\$0	Otros	19	100.00	0.00	Financiera: / Fisica: / Registro: INFORMA DE CALIDAD
SLP16160300793194	2016	\$81,000	\$81,000	\$0	\$0	\$0	\$0	0.00	\$0	Otros	19	100.00	0.00	Financiera: / Fisica: / Registro: INFORMA DE CALIDAD
SLP16160300793195	2016	\$48,000	\$48,000	\$0	\$0	\$0	\$0	0.00	\$0	Otros	19	100.00	0.00	Financiera: / Fisica: / Registro: INFORMA DE CALIDAD
SLP16160300793450	2016	\$127,000	\$127,000	\$0	\$0	\$0	\$0	0.00	\$0	Otros	19	100.00	0.00	Financiera: / Fisica: 0 / Registro: INFORM DE CALIDAD - SISTEMA: Pasa al siguiente niv
SLP16160300793451	2016	\$189,000	\$189,000	\$0	\$0	\$0	\$0	0.00	\$0	Otros	19	100.00	0.00	Financiera: / Fisica: / Registro: INFORMA DE CALIDAD
SLP16160300793455	2016	\$48,000	\$48,000	\$0	\$0	\$0	\$0	0.00	\$0	Otros	19	100.00	0.00	Financiera: / Fisica: / Registro: INFORMA DE CALIDAD - SISTEMA: Pasa al siguiente niv
SLP16160300795453	2016	\$2,958,321	\$2,958,321	\$0	\$0	\$0	\$0	0.00	\$0	Otros	111	100.00	0.00	Financiera: / Fisica: / Registro: 2958321
SLP16160300795454	2016	\$2,316,160	\$2,316,160	\$0	\$0	\$0	\$0	0.00	\$0	Otros	108	100.00	0.00	Financiera: / Fisica: / Registro: INFORMA DE CALIDAD

Total: 35

SLP16160300795455	2016	\$48,000	\$48,000	\$0	\$0	\$0	\$0	0.00	\$0	Otros	108	100.00	0.00	Financiera: / Física: / Registro: INFORMA DE CALIDAD
SLP16160300795456	2016	\$3,762,444	\$3,762,444	\$0	\$0	\$0	\$0	0.00	\$0	Otros	132	100.00	0.00	Financiera: / Física: / Registro: INFORMA DE CALIDAD
SLP16160300795457	2016	\$2,327,910	\$2,327,910	\$0	\$0	\$0	\$0	0.00	\$0	Otros	132	100.00	0.00	Financiera: / Física: / Registro: INFORMA DE CALIDAD
SLP16160300795458	2016	\$2,327,910	\$2,327,910	\$0	\$0	\$0	\$0	0.00	\$0	Otros	126	100.00	0.00	Financiera: / Física: / Registro: INFORMA DE CALIDAD
SLP16160300795459	2016	\$2,457,576	\$2,457,576	\$0	\$0	\$0	\$0	0.00	\$0	Otros	4,000	100.00	0.00	Financiera: / Física: / Registro: INFORMA DE CALIDAD - INFORMACIÓN VERAZ Y DE CALIDAD
SLP16160300795460	2016	\$2,467,900	\$2,467,900	\$0	\$0	\$0	\$0	0.00	\$0	Otros	950	100.00	0.00	Financiera: / Física: / Registro: INFORMA DE CALIDAD
SLP16160300795461	2016	\$2,109,000	\$2,109,000	\$0	\$0	\$0	\$0	0.00	\$0	Otros	6,500	100.00	0.00	Financiera: / Física: / Registro: INFORMA DE CALIDAD
SLP16160300795462	2016	\$2,430,900	\$2,430,900	\$0	\$0	\$0	\$0	0.00	\$0	Otros	1,000	100.00	0.00	Financiera: / Física: / Registro: INFORMA DE CALIDAD
SLP16160300795463	2016	\$2,465,967	\$2,465,967	\$0	\$0	\$0	\$0	0.00	\$0	Otros	8,000	100.00	0.00	Financiera: / Física: / Registro: INFORMA DE CALIDAD
SLP16160300795465	2016	\$2,220,000	\$2,220,000	\$0	\$0	\$0	\$0	0.00	\$0	Otros	1,000	100.00	0.00	Financiera: / Física: / Registro: INFORMA DE CALIDAD
SLP16160300795466	2016	\$2,442,000	\$2,442,000	\$0	\$0	\$0	\$0	0.00	\$0	Otros	450	100.00	0.00	Financiera: / Física: / Registro: INFORMA DE CALIDAD
SLP16160300795467	2016	\$2,201,500	\$2,201,500	\$0	\$0	\$0	\$0	0.00	\$0	Otros	1,500	100.00	0.00	Financiera: / Física: / Registro: INFORMA DE CALIDAD
SLP16160300795468	2016	\$2,214,450	\$2,214,450	\$0	\$0	\$0	\$0	0.00	\$0	Otros	625	100.00	0.00	Financiera: / Física: / Registro: INFORMA DE CALIDAD

Total: 35

SLP16160300795469	2016	\$2,442,000	\$2,442,000	\$0	\$0	\$0	\$0	0.00	\$0	Otros	1,100	100.00	0.00	Financiera: / Física: / Registro: INFORMA DE CALIDAD - SISTEMA: Pasa al siguiente niv
SLP16160300795470	2016	\$2,442,000	\$2,442,000	\$0	\$0	\$0	\$0	0.00	\$0	Otros	1,200	100.00	0.00	Financiera: / Física: / Registro: INFORMA DE CALIDAD
SLP16160300795471	2016	\$2,147,850	\$2,147,850	\$0	\$0	\$0	\$0	0.00	\$0	Otros	2,500	100.00	0.00	Financiera: / Física: / Registro: INFORMA DE CALIDAD - SISTEMA: Pasa al siguiente niv
SLP16160300795472	2016	\$1,110,000	\$1,110,000	\$0	\$0	\$0	\$0	0.00	\$0	Otros	6,800	100.00	0.00	Financiera: / Física: / Registro: INFORMA DE CALIDAD - SISTEMA: Pasa al siguiente niv
SLP16160300795473	2016	\$2,220,000	\$2,220,000	\$0	\$0	\$0	\$0	0.00	\$0	Otros	500	100.00	0.00	Financiera: / Física: / Registro: INFORMA DE CALIDAD
SLP16160300795474	2016	\$2,446,628	\$2,446,628	\$0	\$0	\$0	\$0	0.00	\$0	Otros	850	100.00	0.00	Financiera: / Física: 0 / Registro: INFORMA DE CALIDAD - SISTEMA: Pasa al siguiente niv
SLP16160300795475	2016	\$2,445,607	\$2,445,607	\$0	\$0	\$0	\$0	0.00	\$0	Otros	280	100.00	0.00	Financiera: / Física: / Registro: INFORMA DE CALIDAD
SLP16160300795818	2016	\$135,143	\$135,143	\$0	\$0	\$0	\$0	0.00	\$0	Otros	19	100.00	0.00	Financiera: / Física: / Registro: INFORMA DE CALIDAD - SISTEMA: Pasa al siguiente niv

Total: 139

SLP15160300738248	Construcción De Calle 1a. Priv. De Prolongación Victoria	2883859	San Luis Potosí	San Luis Potosí	San Luis Potosí	Urbano	Aportaciones Federales	1005 FORTAMUN	33-Aportaciones Federales para Entidades Federativas y Municipios	H. Ayuntamiento de San Luis Potosí, S.L.P.	Urbanización	En Ejecución
SLP16160100633245	Construcción De Area Recreativa En Los Vergeles	2883617	San Luis Potosí	San Luis Potosí	Cobertura municipal		Aportaciones Federales	1005 FORTAMUN	33-Aportaciones Federales para Entidades Federativas y Municipios	H. Ayuntamiento de San Luis Potosí	Deporte	En Ejecución
SLP16160100633352	Caseta En Unidad De Transferencia Peñasco	2883618	San Luis Potosí	San Luis Potosí	Peñasco	Rural	Aportaciones Federales	1005 FORTAMUN	33-Aportaciones Federales para Entidades Federativas y Municipios	H. Ayuntamiento de San Luis Potosí	Otros Proyectos	En Ejecución
SLP16160100633366	Comedor En Delegación La Pila	2883674	San Luis Potosí	San Luis Potosí	La Pila	Rural	Aportaciones Federales	1005 FORTAMUN	33-Aportaciones Federales para Entidades Federativas y Municipios	H. Ayuntamiento de San Luis Potosí	Asistencia Social	En Ejecución
SLP16160100633552	Construcción De Andador Jilguero, Tramo De Golondrinas A Alondra	2883657	San Luis Potosí	San Luis Potosí	Cobertura municipal	n.a.	Aportaciones Federales	1005 FORTAMUN	33-Aportaciones Federales para Entidades Federativas y Municipios	H. Ayuntamiento de San Luis Potosí	Urbanización	En Ejecución
SLP16160100634719	Construcción De Priv. De Apaxtangan, Tramo De Toma De Granditas A Fin De Calle	2883614	San Luis Potosí	San Luis Potosí	Cobertura municipal		Aportaciones Federales	1005 FORTAMUN	33-Aportaciones Federales para Entidades Federativas y Municipios	H. Ayuntamiento de San Luis Potosí	Urbanización	En Ejecución
SLP16160100634738	Construcción De Crucero En Calle Dolomita, Tramo De Dolomita Cruce Con Av. Ferrocarril - Av. Hernán Cortés	2883615	San Luis Potosí	San Luis Potosí	Cobertura municipal		Aportaciones Federales	1005 FORTAMUN	33-Aportaciones Federales para Entidades Federativas y Municipios	H. Ayuntamiento de San Luis Potosí	Urbanización	En Ejecución
SLP16160100634788	Construcción De Calle Rayo, Tramo De Nieve A Lluvia	2883619	San Luis Potosí	San Luis Potosí	Cobertura municipal		Aportaciones Federales	1005 FORTAMUN	33-Aportaciones Federales para Entidades Federativas y Municipios	H. Ayuntamiento de San Luis Potosí	Urbanización	En Ejecución
SLP16160100634814	Rehabilitación De Prolongación Moctezuma 1a. Etapa, Tramo De Las Morenas A Cruz Colorada	2883620	San Luis Potosí	San Luis Potosí	Cobertura municipal		Aportaciones Federales	1005 FORTAMUN	33-Aportaciones Federales para Entidades Federativas y Municipios	H. Ayuntamiento de San Luis Potosí	Urbanización	En Ejecución
SLP16160100634852	Colocación De Asfalto Ekbe Superpave Pg 64-22 En Calle 4, Calle 6 Y Fray Diego De La Magdalena	2883625	San Luis Potosí	San Luis Potosí	Cobertura municipal	n.a.	Aportaciones Federales	1005 FORTAMUN	33-Aportaciones Federales para Entidades Federativas y Municipios	H. Ayuntamiento de San Luis Potosí	Urbanización	En Ejecución
SLP16160100640184	Habilitación Del Predio Tepecha	2883600	San Luis Potosí	San Luis Potosí	Cobertura municipal		Aportaciones Federales	1005 FORTAMUN	33-Aportaciones Federales para Entidades Federativas y Municipios	H. Ayuntamiento de San Luis Potosí	Otros Proyectos	En Ejecución
SLP16160200668226	Construcción De Calle Teresa Cepeda Y Ahumada, Tramo De Madrigal A Villalongojn	2883649	San Luis Potosí	San Luis Potosí	Cobertura municipal		Aportaciones Federales	1005 FORTAMUN	33-Aportaciones Federales para Entidades Federativas y Municipios	H. Ayuntamiento de San Luis Potosí	Urbanización	En Ejecución
SLP16160200668245	Construcción De Prol. Anahuac Norte, Tramo De Villanueva A Nereo Rodríguez Barragan	2883648	San Luis Potosí	San Luis Potosí	Cobertura municipal		Aportaciones Federales	1005 FORTAMUN	33-Aportaciones Federales para Entidades Federativas y Municipios	H. Ayuntamiento de San Luis Potosí	Urbanización	En Ejecución
SLP16160200668269	Construcción De Calle Chubasco, Tramo De Av. Himalaya A Calle Remolino	2883686	San Luis Potosí	San Luis Potosí	Cobertura municipal		Aportaciones Federales	1005 FORTAMUN	33-Aportaciones Federales para Entidades Federativas y Municipios	H. Ayuntamiento de San Luis Potosí	Urbanización	En Ejecución
SLP16160200668869	Rehabilitación De Calle Euclides, Tramo De Calle 2a De La Placa A Av. Curie	2883680	San Luis Potosí	San Luis Potosí	Cobertura municipal		Aportaciones Federales	1005 FORTAMUN	33-Aportaciones Federales para Entidades Federativas y Municipios	H. Ayuntamiento de San Luis Potosí	Urbanización	En Ejecución
SLP16160200668871	Construcción De Calle Siglo Xxi, Tramo De Ocelli De Salinas A Paseo De Las Julias	2883685	San Luis Potosí	San Luis Potosí	Cobertura municipal		Aportaciones Federales	1005 FORTAMUN	33-Aportaciones Federales para Entidades Federativas y Municipios	H. Ayuntamiento de San Luis Potosí	Urbanización	En Ejecución
SLP16160200668873	Rehabilitación De Av. Ponciano Arriaga Tramo De Calle Ignacio López Rayón A Inicio De Fuente	2883678	San Luis Potosí	San Luis Potosí	Cobertura municipal		Aportaciones Federales	1005 FORTAMUN	33-Aportaciones Federales para Entidades Federativas y Municipios	H. Ayuntamiento de San Luis Potosí	Transportes y vialidades	En Ejecución

Total: 139

SLP16160200668876	Rehabilitación De Camino Real A Guanajuato, Tramo De Calle Spallanzani A Parménides	2883679	San Luis Potosí	San Luis Potosí	Cobertura municipal	Aportaciones Federales	1005 FORTAMUN	33-Aportaciones Federales para Entidades Federativas y Municipios	H. Ayuntamiento de San Luis Potosí	Urbanización	En Ejecución	
SLP16160200668881	Rehabilitación De Calle Coronel Espinoza, Tramo De Calle Plan De San Luis A Av. Demian Carmona	2883681	San Luis Potosí	San Luis Potosí	Cobertura municipal	Aportaciones Federales	1005 FORTAMUN	33-Aportaciones Federales para Entidades Federativas y Municipios	H. Ayuntamiento de San Luis Potosí	Urbanización	En Ejecución	
SLP16160200668997	Construcción De América Del Sur, Tramo De República De Ecuador A Calle Estados Unidos De América	2883687	San Luis Potosí	San Luis Potosí	Cobertura municipal	Aportaciones Federales	1005 FORTAMUN	33-Aportaciones Federales para Entidades Federativas y Municipios	H. Ayuntamiento de San Luis Potosí	Urbanización	En Ejecución	
SLP16160200668998	Construcción De Calle Morse Y Calle Prof. Enrique Almazán Nieto, Tramo De Av. Salk A Prof. Enrique Almazán Nieto Y De Morse A Fin De Calle Respectivamente	2883688	San Luis Potosí	San Luis Potosí	Cobertura municipal	Aportaciones Federales	1005 FORTAMUN	33-Aportaciones Federales para Entidades Federativas y Municipios	H. Ayuntamiento de San Luis Potosí,	Urbanización	En Ejecución	
SLP16160200669000	Construcción De Área Recreativa En María Cecilia	2883665	San Luis Potosí	San Luis Potosí	Cobertura municipal	Aportaciones Federales	1005 FORTAMUN	33-Aportaciones Federales para Entidades Federativas y Municipios	H. Ayuntamiento de San Luis Potosí,	Deporte	En Ejecución	
SLP16160200669004	Construcción De Salones De Usos Múltiples, En Las Instalaciones Que Ocupa La Unidad Administrativa Municipal	2883675	San Luis Potosí	San Luis Potosí	Cobertura municipal	Aportaciones Federales	1005 FORTAMUN	33-Aportaciones Federales para Entidades Federativas y Municipios	H. Ayuntamiento de San Luis Potosí,	Otros Proyectos	En Ejecución	
SLP16160300737752	Construcción De Calle Prolongación Victoria	2883851	San Luis Potosí	San Luis Potosí	San Luis Potosí	Urbano	Aportaciones Federales	1005 FORTAMUN	33-Aportaciones Federales para Entidades Federativas y Municipios	H. Ayuntamiento de San Luis Potosí, S.L.P.	Urbanización	En Ejecución
SLP16160300737793	Construcción De Calle Arquitos	2883852	San Luis Potosí	San Luis Potosí	San Luis Potosí	Urbano	Aportaciones Federales	1005 FORTAMUN	33-Aportaciones Federales para Entidades Federativas y Municipios	H. Ayuntamiento de San Luis Potosí, S.L.P.	Urbanización	En Ejecución
SLP16160300737826	Construcción De Calle Tulipanes	2883853	San Luis Potosí	San Luis Potosí	San Luis Potosí	Urbano	Aportaciones Federales	1005 FORTAMUN	33-Aportaciones Federales para Entidades Federativas y Municipios	H. Ayuntamiento de San Luis Potosí, S.L.P.	Urbanización	En Ejecución
SLP16160300737842	Construcción De Calle 2a. Privada De Nevado De Toluca	2883854	San Luis Potosí	San Luis Potosí	San Luis Potosí	Urbano	Aportaciones Federales	1005 FORTAMUN	33-Aportaciones Federales para Entidades Federativas y Municipios	H. Ayuntamiento de San Luis Potosí, S.L.P.	Urbanización	En Ejecución
SLP16160300737867	Construcción De Calle Flor De Durazno	2883855	San Luis Potosí	San Luis Potosí	San Luis Potosí	Urbano	Aportaciones Federales	1005 FORTAMUN	33-Aportaciones Federales para Entidades Federativas y Municipios	H. Ayuntamiento de San Luis Potosí, S.L.P.	Urbanización	En Ejecución
SLP16160300737903	Construcción De Calle República De Perú	2883856	San Luis Potosí	San Luis Potosí	San Luis Potosí	Urbano	Aportaciones Federales	1005 FORTAMUN	33-Aportaciones Federales para Entidades Federativas y Municipios	H. Ayuntamiento de San Luis Potosí, S.L.P.	Urbanización	En Ejecución
SLP16160300738193	Construcción De Calle Monte Carlo	2883857	San Luis Potosí	San Luis Potosí	San Luis Potosí	Urbano	Aportaciones Federales	1005 FORTAMUN	33-Aportaciones Federales para Entidades Federativas y Municipios	H. Ayuntamiento de San Luis Potosí, S.L.P.	Urbanización	En Ejecución
SLP16160300738202	Construcción De Calle Anáhuac	2883858	San Luis Potosí	San Luis Potosí	San Luis Potosí	Urbano	Aportaciones Federales	1005 FORTAMUN	33-Aportaciones Federales para Entidades Federativas y Municipios	H. Ayuntamiento de San Luis Potosí, S.L.P.	Urbanización	En Ejecución
SLP16160300738265	2a Privada De Prolongacion Victoria	2883860	San Luis Potosí	San Luis Potosí	San Luis Potosí	Urbano	Aportaciones Federales	1005 FORTAMUN	33-Aportaciones Federales para Entidades Federativas y Municipios	H. Ayuntamiento de San Luis Potosí, S.L.P.	Urbanización	En Ejecución
SLP16160300738272	Construcción De Calle 3a. Priv. De Prof. Victoria.	2883861	San Luis Potosí	San Luis Potosí	San Luis Potosí	Urbano	Aportaciones Federales	1005 FORTAMUN	33-Aportaciones Federales para Entidades Federativas y Municipios	H. Ayuntamiento de San Luis Potosí, S.L.P.	Urbanización	En Ejecución
SLP16160300738288	Construcción De Calle Nuevo Progreso	2883862	San Luis Potosí	San Luis Potosí	San Luis Potosí	Urbano	Aportaciones Federales	1005 FORTAMUN	33-Aportaciones Federales para Entidades Federativas y Municipios	H. Ayuntamiento de San Luis Potosí, S.L.P.	Urbanización	En Ejecución

Total: 139

SLP16160300738297	Construcción De Calle Linares	2883863	San Luis Potosí	San Luis Potosí	San Luis Potosí	Urbano	Aportaciones Federales	1005 FORTAMUN	33-Aportaciones Federales para Entidades Federativas y Municipios	H. Ayuntamiento de San Luis Potosí, S.L.P.	Urbanización	En Ejecución
SLP16160300738304	Construcción De Calle República Del Salvador	2883864	San Luis Potosí	San Luis Potosí	San Luis Potosí	Urbano	Aportaciones Federales	1005 FORTAMUN	33-Aportaciones Federales para Entidades Federativas y Municipios	H. Ayuntamiento de San Luis Potosí, S.L.P.	Urbanización	En Ejecución
SLP16160300738343	Construcción De Calle Peatonal Priv. De Ambrosio Zavala	2883865	San Luis Potosí	San Luis Potosí	San Luis Potosí	Urbano	Aportaciones Federales	1005 FORTAMUN	33-Aportaciones Federales para Entidades Federativas y Municipios	H. Ayuntamiento de San Luis Potosí, S.L.P.	Urbanización	En Ejecución
SLP16160300738455	Ampliación De Salón De Box En El Cdc Simón Díaz	2883866	San Luis Potosí	San Luis Potosí	San Luis Potosí	Urbano	Aportaciones Federales	1005 FORTAMUN	33-Aportaciones Federales para Entidades Federativas y Municipios	H. Ayuntamiento de San Luis Potosí, S.L.P.	Urbanización	En Ejecución
SLP16160300738579	Ampliación De Taller De Mecánica En El Cdc Simón Díaz	2883867	San Luis Potosí	San Luis Potosí	San Luis Potosí	Urbano	Aportaciones Federales	1005 FORTAMUN	33-Aportaciones Federales para Entidades Federativas y Municipios	H. Ayuntamiento de San Luis Potosí, S.L.P.	Urbanización	En Ejecución
SLP16160300738614	Área Recreativa Pedrera De Guadalupe	2883871	San Luis Potosí	San Luis Potosí	San Luis Potosí	Urbano	Aportaciones Federales	1005 FORTAMUN	33-Aportaciones Federales para Entidades Federativas y Municipios	H. Ayuntamiento de San Luis Potosí, S.L.P.	Otros Proyectos	En Ejecución
SLP16160300738637	Área Recreativa Buenos Aires	2883872	San Luis Potosí	San Luis Potosí	San Luis Potosí	Urbano	Aportaciones Federales	1005 FORTAMUN	33-Aportaciones Federales para Entidades Federativas y Municipios	H. Ayuntamiento de San Luis Potosí, S.L.P.	Otros Proyectos	En Ejecución
SLP16160300738658	Área Recreativa Plan De Ayutla	2883873	San Luis Potosí	San Luis Potosí	San Luis Potosí	Urbano	Aportaciones Federales	1005 FORTAMUN	33-Aportaciones Federales para Entidades Federativas y Municipios	H. Ayuntamiento de San Luis Potosí, S.L.P.	Otros Proyectos	En Ejecución
SLP16160300738700	Rehabilitación En La Escuela Primaria Ignacio Zaragoza	2883755	San Luis Potosí	San Luis Potosí	San Luis Potosí	Urbano	Aportaciones Federales	1005 FORTAMUN	33-Aportaciones Federales para Entidades Federativas y Municipios	H. Ayuntamiento de San Luis Potosí, S.L.P.	Educación	En Ejecución
SLP16160300738733	Construcción De Calle Tecnológico Tramo De Calle Graciano Sánchez A Calle 16 De Septiembre Y Camino A Rancho Viejo Tramo De Calle Tecnológico A Calle Libano	2883707	San Luis Potosí	San Luis Potosí	San Luis Potosí	Urbano	Aportaciones Federales	1005 FORTAMUN	33-Aportaciones Federales para Entidades Federativas y Municipios	H. Ayuntamiento de San Luis Potosí, S.L.P.	Urbanización	En Ejecución
SLP16160300738766	Rehabilitación De Barda En Cementerio Municipal Saucito	2883729	San Luis Potosí	San Luis Potosí	San Luis Potosí	Urbano	Aportaciones Federales	1005 FORTAMUN	33-Aportaciones Federales para Entidades Federativas y Municipios	H. Ayuntamiento de San Luis Potosí, S.L.P.	Otros Proyectos	En Ejecución
SLP16160300738823	Construcción De Caseta De Acceso En Unidad De Transferencia Peñasco	2883730	San Luis Potosí	San Luis Potosí	San Luis Potosí	Urbano	Aportaciones Federales	1005 FORTAMUN	33-Aportaciones Federales para Entidades Federativas y Municipios	H. Ayuntamiento de San Luis Potosí, S.L.P.	Otros Proyectos	En Ejecución
SLP16160300738864	Construcción De Calle Via Veneto Tramo De 16 De Septiembre A Via Veneto	2883751	San Luis Potosí	San Luis Potosí	San Luis Potosí	Urbano	Aportaciones Federales	1005 FORTAMUN	33-Aportaciones Federales para Entidades Federativas y Municipios	H. Ayuntamiento de San Luis Potosí, S.L.P.	Urbanización	En Ejecución
SLP16160300738888	Rehabilitación De Calle José Vilela, Tramo De Calle Alamo A Calle Acacia	2883689	San Luis Potosí	San Luis Potosí	San Luis Potosí	Urbano	Aportaciones Federales	1005 FORTAMUN	33-Aportaciones Federales para Entidades Federativas y Municipios	H. Ayuntamiento de San Luis Potosí, S.L.P.	Urbanización	En Ejecución
SLP16160300738933	Rehabilitación De Calle Artesa Sur, Tramo De Av. Manuel J. Othón A Calle Insurgentes	2883683	San Luis Potosí	San Luis Potosí	San Luis Potosí	Urbano	Aportaciones Federales	1005 FORTAMUN	33-Aportaciones Federales para Entidades Federativas y Municipios	H. Ayuntamiento de San Luis Potosí, S.L.P.	Urbanización	En Ejecución
SLP16160300738953	Construcción De Priv. Mao Tse Tung Tramo De Lucha Social A Fin De Calle	2883695	San Luis Potosí	San Luis Potosí	San Luis Potosí	Urbano	Aportaciones Federales	1005 FORTAMUN	33-Aportaciones Federales para Entidades Federativas y Municipios	H. Ayuntamiento de San Luis Potosí, S.L.P.	Urbanización	En Ejecución
SLP16160300738972	Construcción De Calle Lucha Social Tramo De Av. Las Torres A Cmap	2883696	San Luis Potosí	San Luis Potosí	San Luis Potosí	Urbano	Aportaciones Federales	1005 FORTAMUN	33-Aportaciones Federales para Entidades Federativas y Municipios	H. Ayuntamiento de San Luis Potosí, S.L.P.	Urbanización	En Ejecución

Total: 139

Clave del Proyecto	Descripción del Proyecto	Código de Proyecto	Entidad	Municipio	Localidad	Uso	Tipo de Proyecto	Programa Fondo Conyugal	Fondo Conyugal	Nombre	Clasificación Ejecutora	Tipo de Proyecto	Estatus	
SLP16160300739019	Construcción De Red De Agua Potable Y Red De Drenaje Sanitario En Calle San Jorge Tramo De Av. Ricardo B. Anaya A Av. Ejido La Libertad	2883734	San Luis Potosí	San Luis Potosí	San Luis Potosí	Urbano	Aportaciones Federales	1005 FORTAMUN			33-Aportaciones Federales para Entidades Federativas y Municipios	H. Ayuntamiento de San Luis Potosí, S.L.P.	Agua y saneamiento	En Ejecución
SLP16160300739040	Rehabilitación De Av. Nicolás Zapata Tramo De Av. Pedro Moreno A Av. Reforma	2883754	San Luis Potosí	San Luis Potosí	San Luis Potosí	Urbano	Aportaciones Federales	1005 FORTAMUN			33-Aportaciones Federales para Entidades Federativas y Municipios	H. Ayuntamiento de San Luis Potosí, S.L.P.	Urbanización	En Ejecución
SLP16160300739055	Construcción De Calle República De Perú América Del Sur A Av. Constitución	2883697	San Luis Potosí	San Luis Potosí	San Luis Potosí	Urbano	Aportaciones Federales	1005 FORTAMUN			33-Aportaciones Federales para Entidades Federativas y Municipios	H. Ayuntamiento de San Luis Potosí, S.L.P.	Urbanización	En Ejecución
SLP16160300739068	Construcción De Red De Agua Potable Y Red De Drenaje Sanitario En Calle Santa Ana Tramo De Av. Ricardo B. Anaya A Av. Ejido La Libertad	2883731	San Luis Potosí	San Luis Potosí	San Luis Potosí	Urbano	Aportaciones Federales	1005 FORTAMUN			33-Aportaciones Federales para Entidades Federativas y Municipios	H. Ayuntamiento de San Luis Potosí, S.L.P.	Agua y saneamiento	En Ejecución
SLP16160300740206	Construcción De Red De Agua Potable Y Red De Drenaje Sanitario En Calle Santa Ana Tramo De Av. Ricardo B. Anaya A Av. Ejido La Libertad	2883732	San Luis Potosí	San Luis Potosí	San Luis Potosí	Urbano	Aportaciones Federales	1005 FORTAMUN			33-Aportaciones Federales para Entidades Federativas y Municipios	H. Ayuntamiento de San Luis Potosí, S.L.P.	Agua y saneamiento	En Ejecución
SLP16160300740268	Construcción De Calle San Jorge Tramo De Av. Ricardo B. Anaya A Av. Ejido La Libertad	2883733	San Luis Potosí	San Luis Potosí	San Luis Potosí	Urbano	Aportaciones Federales	1005 FORTAMUN			33-Aportaciones Federales para Entidades Federativas y Municipios	H. Ayuntamiento de San Luis Potosí, S.L.P.	Urbanización	En Ejecución
SLP16160300740503	Construcción De Red De Agua Potable Y Red De Drenaje Sanitario En Calle Juan De Ayora	2883738	San Luis Potosí	San Luis Potosí	San Luis Potosí	Urbano	Aportaciones Federales	1005 FORTAMUN			33-Aportaciones Federales para Entidades Federativas y Municipios	H. Ayuntamiento de San Luis Potosí, S.L.P.	Agua y saneamiento	En Ejecución
SLP16160300740789	Construcción De Calle Flor De Loto Tramo De Camino Real A Saltillo A Pensamiento.	2883702	San Luis Potosí	San Luis Potosí	San Luis Potosí	Urbano	Aportaciones Federales	1005 FORTAMUN			33-Aportaciones Federales para Entidades Federativas y Municipios	H. Ayuntamiento de San Luis Potosí, S.L.P.	Urbanización	En Ejecución
SLP16160300740862	Rehabilitación En Av. Fco. Martínez De La Vega Tramo De Boulevard España A Av. Industrias	2883753	San Luis Potosí	San Luis Potosí	San Luis Potosí	Urbano	Aportaciones Federales	1005 FORTAMUN			33-Aportaciones Federales para Entidades Federativas y Municipios	H. Ayuntamiento de San Luis Potosí, S.L.P.	Urbanización	En Ejecución
SLP16160300740962	Rehabilitación De Calle Azteca Sur Tramo De Av. Universidad A Calle Manuel Muro	2883684	San Luis Potosí	San Luis Potosí	San Luis Potosí	Urbano	Aportaciones Federales	1005 FORTAMUN			33-Aportaciones Federales para Entidades Federativas y Municipios	H. Ayuntamiento de San Luis Potosí, S.L.P.	Urbanización	En Ejecución
SLP16160300741440	Construcción De Calle Euclides Tramo De Av. Curie A Fin De Calle	2883728	San Luis Potosí	San Luis Potosí	San Luis Potosí	Urbano	Aportaciones Federales	1005 FORTAMUN			33-Aportaciones Federales para Entidades Federativas y Municipios	H. Ayuntamiento de San Luis Potosí, S.L.P.	Urbanización	En Ejecución
SLP16160300741498	Construcción De Patio De Acceso A Esc. Prim. Homero Barragán Pardiñas	2883770	San Luis Potosí	San Luis Potosí	San Luis Potosí	Urbano	Aportaciones Federales	1005 FORTAMUN			33-Aportaciones Federales para Entidades Federativas y Municipios	H. Ayuntamiento de San Luis Potosí, S.L.P.	Educación	En Ejecución
SLP16160300741521	Construcción De Calle Fulton Tramo De Av. Curie A Fin De Calle	2883708	San Luis Potosí	San Luis Potosí	San Luis Potosí	Urbano	Aportaciones Federales	1005 FORTAMUN			33-Aportaciones Federales para Entidades Federativas y Municipios	H. Ayuntamiento de San Luis Potosí, S.L.P.	Urbanización	En Ejecución
SLP16160300741540	Construcción De Calle Lorenzo Zavala Tramo De Profr. Xicotencatl A León García	2883739	San Luis Potosí	San Luis Potosí	San Luis Potosí	Urbano	Aportaciones Federales	1005 FORTAMUN			33-Aportaciones Federales para Entidades Federativas y Municipios	H. Ayuntamiento de San Luis Potosí, S.L.P.	Urbanización	En Ejecución
SLP16160300741557	Construcción De Cerrada Del Laurel De Camino Real A Saltillo A Fin De Calle	2883703	San Luis Potosí	San Luis Potosí	San Luis Potosí	Urbano	Aportaciones Federales	1005 FORTAMUN			33-Aportaciones Federales para Entidades Federativas y Municipios	H. Ayuntamiento de San Luis Potosí, S.L.P.	Urbanización	En Ejecución
SLP16160300741583	Construcción De Andador Gorrión Tramo De Cóndor A Papagayo.	2883741	San Luis Potosí	San Luis Potosí	San Luis Potosí	Urbano	Aportaciones Federales	1005 FORTAMUN			33-Aportaciones Federales para Entidades Federativas y Municipios	H. Ayuntamiento de San Luis Potosí, S.L.P.	Urbanización	En Ejecución
SLP16160300741625	Construcción De Andador Clerigo Tramo De Cóndor A Papagayo	2883742	San Luis Potosí	San Luis Potosí	San Luis Potosí	Urbano	Aportaciones Federales	1005 FORTAMUN			33-Aportaciones Federales para Entidades Federativas y Municipios	H. Ayuntamiento de San Luis Potosí, S.L.P.	Urbanización	En Ejecución

Total: 139

SLP16160400815860	Rehabilitación De Calle Camposanto, Tramo De Camino A San José Del Barro A Av. San Lorenzo	2883775	San Luis Potosí	San Luis Potosí	San José	Rural	Aportaciones Federales	1005 FORTAMUN	33-Aportaciones Federales para Entidades Federativas y Municipios	H. Ayuntamiento de San Luis Potosí, S.L.P.	Urbanización	En Ejecución
SLP16160400815933	Limpieza Y Desasolve Del Río Palisanos	2883890	San Luis Potosí	San Luis Potosí	Cobertura municipal		Aportaciones Federales	1005 FORTAMUN	33-Aportaciones Federales para Entidades Federativas y Municipios	H. Ayuntamiento de San Luis Potosí, S.L.P.	Agua y saneamiento	En Ejecución
SLP16160400815973	Desasolve Del Río España, Tramo De Periferico Sur A Av. Salvador Nava	2883893	San Luis Potosí	San Luis Potosí	Cobertura municipal		Aportaciones Federales	1005 FORTAMUN	33-Aportaciones Federales para Entidades Federativas y Municipios	H. Ayuntamiento de San Luis Potosí, S.L.P.	Agua y saneamiento	En Ejecución
SLP16160400816022	Construcción De Privada De La Cruz, Tramo De Calle Julián Carrillo A Fin De Privada	2883771	San Luis Potosí	San Luis Potosí	Cobertura municipal		Aportaciones Federales	1005 FORTAMUN	33-Aportaciones Federales para Entidades Federativas y Municipios	H. Ayuntamiento de San Luis Potosí, S.L.P.	Urbanización	En Ejecución
SLP16160400816069	Construcción De Calle Golondrinas Tramo De Flamenco A Pelicano	2883756	San Luis Potosí	San Luis Potosí	Cobertura municipal		Aportaciones Federales	1005 FORTAMUN	33-Aportaciones Federales para Entidades Federativas y Municipios	H. Ayuntamiento de San Luis Potosí, S.L.P.	Urbanización	En Ejecución
SLP16160400817195	Construcción Del Centro Deportivo Español-lra Etapa	2883752	San Luis Potosí	San Luis Potosí	Cobertura municipal		Aportaciones Federales	1005 FORTAMUN	33-Aportaciones Federales para Entidades Federativas y Municipios	H. Ayuntamiento de San Luis Potosí, S.L.P.	Deporte	En Ejecución
SLP16160400826601	Rehabilitación De Carriles Centrales De La Av. 20 De Noviembre, Tramo De Av. Reforma A Av. De La Paz	2883761	San Luis Potosí	San Luis Potosí	Cobertura municipal		Aportaciones Federales	1005 FORTAMUN	33-Aportaciones Federales para Entidades Federativas y Municipios	H. AYUNTAMIENTO DE SAN LUIS POTOSÍ, S.L.P.	Urbanización	En Ejecución
SLP16160400827048	Construcción De Medio Arroyo De Camino Antiguo A España Tramo De América Del Centro A Av. De La Constitución.	2883699	San Luis Potosí	San Luis Potosí	Cobertura municipal		Aportaciones Federales	1005 FORTAMUN	33-Aportaciones Federales para Entidades Federativas y Municipios	H. Ayuntamiento de San Luis Potosí, S.L.P.	Urbanización	En Ejecución
SLP16160400827051	Construcción De Calle Avestruz Tramo De Prol. Calle Heráclito A Calandria	2883698	San Luis Potosí	San Luis Potosí	Cobertura municipal		Aportaciones Federales	1005 FORTAMUN	33-Aportaciones Federales para Entidades Federativas y Municipios	H. Ayuntamiento de San Luis Potosí, S.L.P.	Urbanización	En Ejecución
SLP16160400827054	Construcción De Calle Jacarandas Tramo De Camino Real A Saltillo A Pensamiento	2883700	San Luis Potosí	San Luis Potosí	Cobertura municipal		Aportaciones Federales	1005 FORTAMUN	33-Aportaciones Federales para Entidades Federativas y Municipios	H. Ayuntamiento de San Luis Potosí, S.L.P.	Urbanización	En Ejecución
SLP16160400827058	Construcción De Calle Clavel Tramo De Camino Real A Saltillo A Fin De Calle	2883701	San Luis Potosí	San Luis Potosí	Cobertura municipal		Aportaciones Federales	1005 FORTAMUN	33-Aportaciones Federales para Entidades Federativas y Municipios	H. Ayuntamiento de San Luis Potosí, S.L.P.	Urbanización	En Ejecución
SLP16160400827063	Construcción De Calle 5a. Priv. De Josefa Ortiz De Domínguez Tramo De Josefa Ortiz De Domínguez A Las Gardenias	2883704	San Luis Potosí	San Luis Potosí	Cobertura municipal		Aportaciones Federales	1005 FORTAMUN	33-Aportaciones Federales para Entidades Federativas y Municipios	H. Ayuntamiento de San Luis Potosí, S.L.P.	Urbanización	En Ejecución
SLP16160400827066	Construcción Calle Priv. Las Higuera Tramo De 5a. Priv. De Josefa Ortiz De Domínguez A Fin De Calle	2883705	San Luis Potosí	San Luis Potosí	Cobertura municipal		Aportaciones Federales	1005 FORTAMUN	33-Aportaciones Federales para Entidades Federativas y Municipios	H. Ayuntamiento de San Luis Potosí, S.L.P.	Urbanización	En Ejecución
SLP16160400827071	Construcción De Calle Las Gardenias Tramo De Camino A San Juanico A Fin De Calle	2883706	San Luis Potosí	San Luis Potosí	Cobertura municipal		Aportaciones Federales	1005 FORTAMUN	33-Aportaciones Federales para Entidades Federativas y Municipios	H. Ayuntamiento de San Luis Potosí, S.L.P.	Urbanización	En Ejecución
SLP16160400827078	Ampliación De Puente Vehicular Eje 104 Tramo Cruce Con Río España	2883735	San Luis Potosí	San Luis Potosí	Cobertura municipal		Aportaciones Federales	1005 FORTAMUN	33-Aportaciones Federales para Entidades Federativas y Municipios	H. Ayuntamiento de San Luis Potosí, S.L.P.	Urbanización	En Ejecución
SLP16160400827082	Construcción De Calle Siempreviva Tramo De Av. Colorines A Fin De Calle Y Calle Colorines Tramo De Siempreviva A Códorniz.	2883736	San Luis Potosí	San Luis Potosí	Cobertura municipal		Aportaciones Federales	1005 FORTAMUN	33-Aportaciones Federales para Entidades Federativas y Municipios	H. Ayuntamiento de San Luis Potosí, S.L.P.	Urbanización	En Ejecución
SLP16160400827085	Construcción De Calle Juan De Ayora Tramo De Blvd. Manuel Gómez Azcárate A Liga Pequena	2883737	San Luis Potosí	San Luis Potosí	Cobertura municipal		Aportaciones Federales	1005 FORTAMUN	33-Aportaciones Federales para Entidades Federativas y Municipios	H. Ayuntamiento de San Luis Potosí, S.L.P.	Urbanización	En Ejecución

Total: 139

Código del Proyecto	Nombre del Proyecto	Número de Proyecto	Entidad	Municipio	Localidad	Asfalto	Tipo de Recursos	Programa Federal Convencido	Ayuda Convencida	Entidad	Institución Ejecutora	Tipo de Proyecto	Estado
SLP16160400827087	Construcción De Andador Manakin Tramo De Cándor A Papagayo	2883743	San Luis Potosí	San Luis Potosí	Cobertura municipal		Aportaciones Federales	1005 FORTAMUN		H. Ayuntamiento de San Luis Potosí, S.L.P.	Urbanización	En Ejecución	
SLP16160400827090	Construcción De Andador Gavilán Tramo De Papagayo A Pericos	2883744	San Luis Potosí	San Luis Potosí	Cobertura municipal		Aportaciones Federales	1005 FORTAMUN		H. Ayuntamiento de San Luis Potosí, S.L.P.	Urbanización	En Ejecución	
SLP16160400827095	Construcción De Andador Dominicos Tramo De Gacela A Gavilán	2883745	San Luis Potosí	San Luis Potosí	Cobertura municipal		Aportaciones Federales	1005 FORTAMUN		H. Ayuntamiento de San Luis Potosí, S.L.P.	Urbanización	En Ejecución	
SLP16160400827098	Construcción De Andador Gavilán Tramo De Papagayo A Pericos	2883746	San Luis Potosí	San Luis Potosí	Cobertura municipal		Aportaciones Federales	1005 FORTAMUN		H. Ayuntamiento de San Luis Potosí, S.L.P.	Urbanización	En Ejecución	
SLP16160400827102	Rehabilitación De Calle Coronel Espinosa, Tramo De Prol. Moctezuma A Av. Ponciano Arriaga (Eje Vial)	2883766	San Luis Potosí	San Luis Potosí	Cobertura municipal		Aportaciones Federales	1005 FORTAMUN		H. Ayuntamiento de San Luis Potosí, S.L.P.	Urbanización	En Ejecución	
SLP16160400827103	Rehabilitación De Calle Palmira	2883768	San Luis Potosí	San Luis Potosí	Cobertura municipal		Aportaciones Federales	1005 FORTAMUN		H. Ayuntamiento de San Luis Potosí, S.L.P.	Urbanización	En Ejecución	
SLP16160400827106	Construcción De Priv. Ramón Y Cajal Tramo De Av. Ramón Y Cajal A Fin De Calle.	2883769	San Luis Potosí	San Luis Potosí	Cobertura municipal		Aportaciones Federales	1005 FORTAMUN		H. Ayuntamiento de San Luis Potosí, S.L.P.	Urbanización	En Ejecución	
SLP16160400827110	Construcción De Cubierta En Centro Educativo Tangamanga	2883880	San Luis Potosí	San Luis Potosí	Cobertura municipal		Aportaciones Federales	1005 FORTAMUN		H. Ayuntamiento de San Luis Potosí, S.L.P.	Urbanización	En Ejecución	
SLP16160400827116	Construcción De Cubierta En Escuela Primaria Salvador Nava Martínez	2883881	San Luis Potosí	San Luis Potosí	Cobertura municipal		Aportaciones Federales	1005 FORTAMUN		H. Ayuntamiento de San Luis Potosí, S.L.P.	Educación	En Ejecución	
SLP16160400827123	Rehabilitación De La Calle Jaime Sordo, Tramo De Vías Del Ferrocarril A Calle Las Morenas.	2883889	San Luis Potosí	San Luis Potosí	Cobertura municipal		Aportaciones Federales	1005 FORTAMUN		H. Ayuntamiento de San Luis Potosí, S.L.P.	Urbanización	En Ejecución	
SLP16160400827130	Construcción De Dos Aulas En Centro Educativo Satélite	2883894	San Luis Potosí	San Luis Potosí	Cobertura municipal		Aportaciones Federales	1005 FORTAMUN		H. Ayuntamiento de San Luis Potosí, S.L.P.	Urbanización	En Ejecución	
SLP16160400827132	Rehabilitación De Calle 16 De Septiembre Tramo De Aquiles Serdán A Juan Álvarez	2883901	San Luis Potosí	San Luis Potosí	Cobertura municipal		Aportaciones Federales	1005 FORTAMUN		H. Ayuntamiento de San Luis Potosí, S.L.P.	Urbanización	En Ejecución	
SLP16160400827137	Rehabilitación De Calle 16 De Septiembre Tramo De Gral. Ignacio Altamirano A Aquiles Serdán	2883902	San Luis Potosí	San Luis Potosí	Cobertura municipal		Aportaciones Federales	1005 FORTAMUN		H. Ayuntamiento de San Luis Potosí, S.L.P.	Urbanización	En Ejecución	
SLP16160400827141	Rehabilitación De Calle 16 De Septiembre Tramo De Pedro Montoya A Gral. Ignacio Altamirano	2883903	San Luis Potosí	San Luis Potosí	Cobertura municipal		Aportaciones Federales	1005 FORTAMUN		H. Ayuntamiento de San Luis Potosí, S.L.P.	Urbanización	En Ejecución	
SLP17170100832749	Construcción De Calle República De Albania Tramo De Calle América Del Sur A Av. Simón Díaz	2883952	San Luis Potosí	San Luis Potosí	San Luis Potosí	Urbano	Aportaciones Federales	1005 FORTAMUN		H. Ayuntamiento de San Luis Potosí, S.L.P.	Urbanización	En Ejecución	
SLP17170100832752	Construcción De Calle República De Libano Tramo De Calle América Del Sur A Av. Simón Díaz	2883953	San Luis Potosí	San Luis Potosí	San Luis Potosí	Urbano	Aportaciones Federales	1005 FORTAMUN		H. Ayuntamiento de San Luis Potosí, S.L.P.	Urbanización	En Ejecución	
SLP17170100832778	Construcción De Salones De Usos Múltiples En Área Recreativa María Cecilia	2883956	San Luis Potosí	San Luis Potosí	San Luis Potosí	Urbano	Aportaciones Federales	1005 FORTAMUN		H. Ayuntamiento de San Luis Potosí, S.L.P.	Otros Proyectos	En Ejecución	

Total: 139

SLP17170100832779	Ampliación De Red De Distribución Eléctrica En Calle Niños Héroes. Tramo De Anillo Periférico Norte A Calle Juan De La Barrera	2883962	San Luis Potosí	San Luis Potosí	Fracción Milpillas Rural	Aportaciones Federales	1005 FORTAMUN	33-Aportaciones Federales para Entidades Federativas y Municipios	H. Ayuntamiento de San Luis Potosí, S.L.P.	Otros Proyectos	En Ejecución	
SLP17170100832780	Rehabilitación De Centro Deportivo Libertad 2a. Sección	2883954	San Luis Potosí	San Luis Potosí	San Luis Potosí	Urbano	Aportaciones Federales	1005 FORTAMUN	33-Aportaciones Federales para Entidades Federativas y Municipios	H. Ayuntamiento de San Luis Potosí, S.L.P.	Deporte	En Ejecución
SLP17170100832781	Rehabilitación De Cdc Ponciano Arriaga	2883955	San Luis Potosí	San Luis Potosí	San Luis Potosí	Urbano	Aportaciones Federales	1005 FORTAMUN	33-Aportaciones Federales para Entidades Federativas y Municipios	H. Ayuntamiento de San Luis Potosí, S.L.P.	Urbanización	En Ejecución
SLP17170100832782	Adecuación De Lateral De Av. Salvador Nava Martínez, Frente A Centro Comercial El Paseo Tramo De Boulevard España A Av. Rutilo Torres	2883960	San Luis Potosí	San Luis Potosí	San Luis Potosí	Urbano	Aportaciones Federales	1005 FORTAMUN	33-Aportaciones Federales para Entidades Federativas y Municipios	H. Ayuntamiento de San Luis Potosí, S.L.P.	Urbanización	En Ejecución
SLP17170100832845	Construcción De Salones De Usos Múltiples En Área Recreativa Los Vergeles	2883957	San Luis Potosí	San Luis Potosí	San Luis Potosí	Urbano	Aportaciones Federales	1005 FORTAMUN	33-Aportaciones Federales para Entidades Federativas y Municipios	H. Ayuntamiento de San Luis Potosí, S.L.P.	Otros Proyectos	En Ejecución
SLP17170100832846	Construcción De Red De Drenaje Sanitario En Calles De La Colonia Bellas Lomas De La Comunidad De Tierra Blanca	2883963	San Luis Potosí	San Luis Potosí	San Luis Potosí	Urbano	Aportaciones Federales	1005 FORTAMUN	33-Aportaciones Federales para Entidades Federativas y Municipios	H. Ayuntamiento de San Luis Potosí, S.L.P.	Agua y saneamiento	En Ejecución
SLP17170100833045	Ampliación De Red De Distribución Eléctrica Y Alumbrado Público En Calle Lázaro Cárdenas Tramo De Calle Lázaro Cárdenas A Calle Adolfo López Mateos.	2883961	San Luis Potosí	San Luis Potosí	San Luis Potosí	Urbano	Aportaciones Federales	1005 FORTAMUN	33-Aportaciones Federales para Entidades Federativas y Municipios	H. Ayuntamiento de San Luis Potosí, S.L.P.	Otros Proyectos	En Ejecución
SLP17170100833047	Construcción De 2a. Privada San Leonel Tramo De Calle San Leonel A Fin De Privada	2883964	San Luis Potosí	San Luis Potosí	San Luis Potosí	Urbano	Aportaciones Federales	1005 FORTAMUN	33-Aportaciones Federales para Entidades Federativas y Municipios	H. Ayuntamiento de San Luis Potosí, S.L.P.	Urbanización	En Ejecución
SLP17170100833048	Rehabilitación De Incorporación A Lateral Salvador Nava Martínez Tramo De Calle José Guadalupe Torres Velarde A Calle Costado Sur Central Camionera	2883965	San Luis Potosí	San Luis Potosí	San Luis Potosí	Urbano	Aportaciones Federales	1005 FORTAMUN	33-Aportaciones Federales para Entidades Federativas y Municipios	H. Ayuntamiento de San Luis Potosí, S.L.P.	Transportes y vialidades	En Ejecución
SLP17170100833354	Rehabilitación De Calle Francisco Martínez De La Vega (Cuerpo Poniente) Tramo De Boulevard España A Av. Industrias	2883958	San Luis Potosí	San Luis Potosí	San Luis Potosí	Urbano	Aportaciones Federales	1005 FORTAMUN	33-Aportaciones Federales para Entidades Federativas y Municipios	H. Ayuntamiento de San Luis Potosí, S.L.P.	Urbanización	En Ejecución
SLP171701008334265	Rehabilitación De Lateral Poniente De Av. 20 De Noviembre Tramo De Av. De La Paz A Pedro Montoya	2883970	San Luis Potosí	San Luis Potosí	San Luis Potosí	Urbano	Aportaciones Federales	1005 FORTAMUN	33-Aportaciones Federales para Entidades Federativas y Municipios	H. Ayuntamiento de San Luis Potosí, S.L.P.	Urbanización	En Ejecución
SLP17170100852729	Construcción De Calle Movimiento Popular, Tramo De 3a. Priv. De Amapolas A Calle Concreto	2883959	San Luis Potosí	San Luis Potosí	San Luis Potosí	Urbano	Aportaciones Federales	1005 FORTAMUN	33-Aportaciones Federales para Entidades Federativas y Municipios	H. Ayuntamiento de San Luis Potosí, S.L.P.	Urbanización	En Ejecución
SLP17170100852742	Construcción De Calle Camino Real A Guanajusto, Tramo De Calle Kepler A Calle Edison	2883966	San Luis Potosí	San Luis Potosí	San Luis Potosí	Urbano	Aportaciones Federales	1005 FORTAMUN	33-Aportaciones Federales para Entidades Federativas y Municipios	H. Ayuntamiento de San Luis Potosí, S.L.P.	Urbanización	En Ejecución
SLP17170100852744	Rehabilitación De Centro Deportivo Arbolitos	2883967	San Luis Potosí	San Luis Potosí	San Luis Potosí	Urbano	Aportaciones Federales	1005 FORTAMUN	33-Aportaciones Federales para Entidades Federativas y Municipios	H. Ayuntamiento de San Luis Potosí, S.L.P.	Deporte	En Ejecución
SLP17170100852747	Construcción De Calle América Del Centro, Tramo De Calle Montecarlo A República Del Salvador	2883969	San Luis Potosí	San Luis Potosí	San Luis Potosí	Urbano	Aportaciones Federales	1005 FORTAMUN	33-Aportaciones Federales para Entidades Federativas y Municipios	H. Ayuntamiento de San Luis Potosí, S.L.P.	Urbanización	En Ejecución
SLP17170100852749	Construcción De 3a. Privada De Amapolas, Tramo De Av. Amapolas A Fin De Privada	2883975	San Luis Potosí	San Luis Potosí	San Luis Potosí	Urbano	Aportaciones Federales	1005 FORTAMUN	33-Aportaciones Federales para Entidades Federativas y Municipios	H. Ayuntamiento de San Luis Potosí, S.L.P.	Urbanización	En Ejecución
SLP17170100852754	Construcción De Privada Del Rosal, Tramo De Calle De Amapolas A Fin De Calle	2883976	San Luis Potosí	San Luis Potosí	San Luis Potosí	Urbano	Aportaciones Federales	1005 FORTAMUN	33-Aportaciones Federales para Entidades Federativas y Municipios	H. Ayuntamiento de San Luis Potosí, S.L.P.	Urbanización	En Ejecución

Total: 139

SLP17170100852868	Construcción De Privada Sandía, Tramo De Calle Sandía A Fin De Privada	2883995	San Luis Potosí	San Luis Potosí	San Luis Potosí	Urbano	Aportaciones Federales	1005 FORTAMUN	33-Aportaciones Federales para Entidades Federativas y Municipios	H. Ayuntamiento de San Luis Potosí, S.L.P.	Urbanización	En Ejecución
SLP17170100852871	Construcción De Calle Yucatán, Tramo De Calle Emilio Zollinger A Lateral De Carretera San Luis Mexcalula	2884002	San Luis Potosí	San Luis Potosí	San Luis Potosí	Urbano	Aportaciones Federales	1005 FORTAMUN	33-Aportaciones Federales para Entidades Federativas y Municipios	H. Ayuntamiento de San Luis Potosí, S.L.P.	Urbanización	En Ejecución
SLP17170100852872	Construcción De Primera Privada De Profr. Pánfilo Waters, Tramo De Av. Pánfilo Waters A Fin De Privada	2884003	San Luis Potosí	San Luis Potosí	San Luis Potosí	Urbano	Aportaciones Federales	1005 FORTAMUN	33-Aportaciones Federales para Entidades Federativas y Municipios	H. Ayuntamiento de San Luis Potosí, S.L.P.	Urbanización	En Ejecución
SLP17170100852873	Rehabilitación De Av. Del Señor, Tramo De 2a, Priv. Vergel Del Señor A Calle Vergel De Savignon.	2884012	San Luis Potosí	San Luis Potosí	San Luis Potosí	Urbano	Aportaciones Federales	1005 FORTAMUN	33-Aportaciones Federales para Entidades Federativas y Municipios	H. Ayuntamiento de San Luis Potosí, S.L.P.	Urbanización	En Ejecución
SLP17170100852875	Construcción De Aula Y Anexos En Escuela Secundaria Tec. No. 68, En Calle López Hermosa No. 95	2883992	San Luis Potosí	San Luis Potosí	San Luis Potosí	Urbano	Aportaciones Federales	1005 FORTAMUN	33-Aportaciones Federales para Entidades Federativas y Municipios	H. Ayuntamiento de San Luis Potosí, S.L.P.	Educación	En Ejecución
SLP17170100852876	Construcción De Calle Camino Real A Guanajuato, Tramo De Calle Zamánides A Calle Leonardo Da Vinci	2884001	San Luis Potosí	San Luis Potosí	San Luis Potosí	Urbano	Aportaciones Federales	1005 FORTAMUN	33-Aportaciones Federales para Entidades Federativas y Municipios	H. Ayuntamiento de San Luis Potosí, S.L.P.	Urbanización	En Ejecución
SLP17170100852877	Construcción De Firma En Jardín De Niños Jorge Ferreriz, En Calle 25 No. 1114	2883993	San Luis Potosí	San Luis Potosí	San Luis Potosí	Urbano	Aportaciones Federales	1005 FORTAMUN	33-Aportaciones Federales para Entidades Federativas y Municipios	H. Ayuntamiento de San Luis Potosí, S.L.P.	Educación	En Ejecución
SLP17170100852878	Construcción De Calle Camino Real A Guanajuato, Tramo De Calle Edison A Calle Ampere	2884000	San Luis Potosí	San Luis Potosí	San Luis Potosí	Urbano	Aportaciones Federales	1005 FORTAMUN	33-Aportaciones Federales para Entidades Federativas y Municipios	H. Ayuntamiento de San Luis Potosí, S.L.P.	Urbanización	En Ejecución
SLP17170100852879	Construcción De 2da. Privada De Villanueva	2884009	San Luis Potosí	San Luis Potosí	San Luis Potosí	Urbano	Aportaciones Federales	1005 FORTAMUN	33-Aportaciones Federales para Entidades Federativas y Municipios	H. Ayuntamiento de San Luis Potosí, S.L.P.	Urbanización	En Ejecución
SLP17170100852880	Rehabilitación De Av. Nicolás Zapata Tramo De Av. Pedro Moreno A Av. Reforma (Presupuesto 2017 Para Su Terminación)	2883999	San Luis Potosí	San Luis Potosí	San Luis Potosí	Urbano	Aportaciones Federales	1005 FORTAMUN	33-Aportaciones Federales para Entidades Federativas y Municipios	H. Ayuntamiento de San Luis Potosí, S.L.P.	Urbanización	En Ejecución
SLP17170100852881	Rehabilitación En Av. Pco. Martínez De La Vega Tramo De Boulevard España A Av. Industrias (Presupuesto 2017 Para Su Terminación)	2883988	San Luis Potosí	San Luis Potosí	San Luis Potosí	Urbano	Aportaciones Federales	1005 FORTAMUN	33-Aportaciones Federales para Entidades Federativas y Municipios	H. Ayuntamiento de San Luis Potosí, S.L.P.	Urbanización	En Ejecución
SLP17170200879303	Rehabilitación De Calle Sandía, Tramo De Privada Sandía A 5 De Mayo	2884021	San Luis Potosí	San Luis Potosí	San Luis Potosí	Urbano	Aportaciones Federales	1005 FORTAMUN	33-Aportaciones Federales para Entidades Federativas y Municipios	H. Ayuntamiento de San Luis Potosí, S.L.P.	Urbanización	En Ejecución
SLP17170200879411	Rehabilitación De Alumbrado Público En Av. 20 De Noviembre, Tramo De Calle Pipila A Av. Acceso Norte	2884006	San Luis Potosí	San Luis Potosí	San Luis Potosí	Urbano	Aportaciones Federales	1005 FORTAMUN	33-Aportaciones Federales para Entidades Federativas y Municipios	H. Ayuntamiento de San Luis Potosí, S.L.P.	Otros Proyectos	En Ejecución
SLP17170200879471	Ampliación De Red Eléctrica Y Alumbrado Público En Calle Azucena, Tramo De Prolongación Papagayo A Fin De Calle	2883990	San Luis Potosí	San Luis Potosí	San Luis Potosí	Urbano	Aportaciones Federales	1005 FORTAMUN	33-Aportaciones Federales para Entidades Federativas y Municipios	H. Ayuntamiento de San Luis Potosí, S.L.P.	Otros Proyectos	En Ejecución
SLP17170200883389	Construcción De Calle De La Rosa, Tramo De Calle Josefa Ortiz De Domínguez A Calle Alberto Pedrosa	2884018	San Luis Potosí	San Luis Potosí	San Luis Potosí	Urbano	Aportaciones Federales	1005 FORTAMUN	33-Aportaciones Federales para Entidades Federativas y Municipios	H. Ayuntamiento de San Luis Potosí, S.L.P.	Urbanización	En Ejecución
SLP17170200883403	Construcción De "Pasaje C", Tramo De Calle De La Rosa A Calle Cleveland	2884019	San Luis Potosí	San Luis Potosí	San Luis Potosí	Urbano	Aportaciones Federales	1005 FORTAMUN	33-Aportaciones Federales para Entidades Federativas y Municipios	H. Ayuntamiento de San Luis Potosí, S.L.P.	Urbanización	En Ejecución
SLP17170200883414	Construcción De "Pasaje D", Tramo De Calle De La Rosa A Calle Cleveland	2884020	San Luis Potosí	San Luis Potosí	San Luis Potosí	Urbano	Aportaciones Federales	1005 FORTAMUN	33-Aportaciones Federales para Entidades Federativas y Municipios	H. Ayuntamiento de San Luis Potosí, S.L.P.	Urbanización	En Ejecución

Total: 139

Clave	Descripción	Código	Municipio	Entidad	Tipología	Valor	Entidad	Tipología	Valor	Entidad	Tipología
SIPT170200887969	Construcción De Calle Puerto De Anapulco, Tramo De Periferico Sur A Puerto De Mazatlan	2084022	San Luis Potosí	San Luis Potosí	Urbanas	1005 PONTONOR	31-Aportaciones Federales para Entidades Federativas y Municipios	H. Ayuntamiento de San Luis Potosí, S.L.P.	Urbanización	Ejecución	En
SIPT170200891593	Construcción De Calle Loma De San Juan, Tramo De Calle Acapulco A Calle Monte Alto	2883998	San Luis Potosí	San Luis Potosí	Urbanas	1005 PONTONOR	31-Aportaciones Federales para Entidades Federativas y Municipios	H. AYUNTAMIENTO DE SAN LUIS POTOSÍ	Urbanización	Ejecución	En
SIPT170200891605	Construcción De Calle Loma De San Juan, Tramo De Calle Monte Alto A 2083999 Calle 1a Potosera	2083999	San Luis Potosí	San Luis Potosí	Urbanas	1005 PONTONOR	31-Aportaciones Federales para Entidades Federativas y Municipios	H. AYUNTAMIENTO DE SAN LUIS POTOSÍ	Urbanización	Ejecución	En

Informe sobre la Situación

Total: 139

Clave del Proyecto	Año	Avance Financiero							Avance Físico	Observaciones					
		Presupuesto	Medido	Requerido	Comprometido	Devengado	Pagado	Cancelado							
SLP15160300738248	2016	\$790,517	\$720,232	\$720,232	\$720,232	\$720,232	\$720,232	\$720,232	100.00	\$0	Metros Cuadrados	33	0.00	100.00	Financiera: / Física: / Registro: Infor de Calidad - SISTEMA: Pasa al siguiente n
SLP16160100633245	2016	\$2,476,043	\$2,238,232	\$2,238,232	\$2,238,232	\$2,238,232	\$2,238,232	\$2,238,232	100.00	\$0	Metros Cuadrados	8,900	0.00	100.00	Financiera: / Física: / Registro: Infor de Calidad - SISTEMA: Pasa al siguiente n
SLP16160100633352	2016	\$306,765	\$288,359	\$288,359	\$288,359	\$288,359	\$288,359	\$288,359	100.00	\$0	Metros Cuadrados	772,604	0.00	100.00	Financiera: / Física: / Registro: Infor de Calidad - SISTEMA: Pasa al siguiente n
SLP16160100633366	2016	\$521,419	\$551,361	\$551,361	\$551,361	\$551,361	\$551,361	\$551,361	100.00	\$0	Metros Cuadrados	1,500	0.00	100.00	Financiera: / Física: / Registro: Infor de Calidad - SISTEMA: Pasa al siguiente n
SLP16160100633552	2016	\$2,143,937	\$1,470,507	\$1,470,507	\$1,470,507	\$1,470,507	\$1,470,507	\$1,470,507	100.00	\$0	Metros Cuadrados	150	0.00	100.00	Financiera: / Física: / Registro: Infor de Calidad - SISTEMA: Pasa al siguiente n
SLP16160100634719	2016	\$1,669,177	\$1,669,178	\$1,669,178	\$1,669,178	\$1,669,178	\$1,572,093	\$1,572,093	94.18	\$0	Metros Cuadrados	108	0.00	100.00	Financiera: / Física: / Registro: Infor de Calidad
SLP16160100634738	2016	\$731,119	\$760,899	\$760,899	\$760,899	\$760,899	\$760,899	\$760,899	100.00	\$0	Metros Cuadrados	400	0.00	100.00	Financiera: / Física: / Registro: Infor de Calidad - SISTEMA: Pasa al siguiente n
SLP16160100634788	2016	\$2,371,184	\$2,143,443	\$2,143,443	\$2,143,443	\$2,143,443	\$2,143,443	\$2,143,443	100.00	\$0	Metros Cuadrados	340	0.00	100.00	Financiera: / Física: / Registro: Infor de Calidad - SISTEMA: Pasa al siguiente n
SLP16160100634814	2016	\$29,701,570	\$26,500,445	\$26,500,445	\$26,500,445	\$26,500,445	\$26,500,445	\$26,500,445	100.00	\$0	Metros Cuadrados	675	0.00	100.00	Financiera: / Física: / Registro: Infor de Calidad - SISTEMA: Pasa al siguiente n
SLP16160100634852	2016	\$1,966,808	\$1,966,809	\$1,966,809	\$1,966,809	\$1,966,809	\$984,466	\$984,466	50.05	\$0	Metros Cuadrados	250,000	0.00	85.00	Financiera: / Física: / Registro: Infor de Calidad
SLP16160100640184	2016	\$4,988,042	\$7,487,186	\$7,487,186	\$7,015,058	\$7,015,058	\$7,015,058	\$6,969,877	93.69	\$0	Metros Cuadrados	73,500	0.00	100.00	Financiera: / Física: / Registro: Infor de Calidad - SISTEMA: Pasa al siguiente n
SLP16160200668226	2016	\$1,916,695	\$1,656,908	\$1,656,908	\$1,656,908	\$1,656,908	\$1,656,908	\$1,656,908	100.00	\$0	Metros Cuadrados	1,525	0.00	100.00	Financiera: / Física: / Registro: Infor de Calidad - SISTEMA: Pasa al siguiente n
SLP16160200668245	2016	\$2,054,505	\$1,902,400	\$1,902,400	\$1,902,400	\$1,902,400	\$1,902,400	\$1,902,400	100.00	\$0	Metros Cuadrados	325	0.00	100.00	Financiera: / Física: / Registro: Infor de Calidad - SISTEMA: Pasa al siguiente n
SLP16160200668269	2016	\$2,119,500	\$2,192,330	\$2,192,330	\$2,192,330	\$2,192,330	\$2,192,330	\$2,192,330	100.00	\$0	Metros Cuadrados	1,500	0.00	100.00	Financiera: / Física: / Registro: Infor de Calidad - SISTEMA: Pasa al siguiente n
SLP16160200668869	2016	\$1,872,000	\$1,759,680	\$1,759,680	\$1,759,680	\$1,759,680	\$1,759,680	\$1,759,680	100.00	\$0	Metros Cuadrados	750	0.00	100.00	Financiera: / Física: / Registro: Infor de Calidad - SISTEMA: Pasa al siguiente n
SLP16160200668871	2016	\$518,000	\$556,920	\$556,920	\$556,920	\$556,920	\$556,920	\$556,920	100.00	\$0	Metros Cuadrados	250	0.00	100.00	Financiera: / Física: / Registro: Infor de Calidad - SISTEMA: Pasa al siguiente n

Informe
sobre la
situación

Total: 139

Clave del Proyecto	Ciclo Recurso	AVANCE FÍSICO								AVANCE FÍSICO		Unidad de Medida	Población	Avance Físico	Avance Acumulado	Estatus del Proyecto
		Presupuesto	Modificado	Asignado (Ministrado)	Comprometido	Devengado	Ejecutado	Pagado	Avance Físico	Presupuesto						
SLP16160200668873	2016	\$2,161,250	\$2,257,111	\$2,257,111	\$2,257,111	\$2,257,111	\$2,257,111	\$2,257,111	\$2,257,111	100.00	\$0	Metros Cuadrados	10,500	0.00	100.00	Financiera: / Física: / Registro: Infor de Calidad - SISTEMA: Pasa al siguiente n
SLP16160200668876	2016	\$2,400,000	\$3,000,000	\$3,000,000	\$3,000,000	\$2,256,000	\$2,256,000	\$2,256,000	\$2,256,000	75.20	\$0	Metros Cuadrados	8,000	0.00	45.00	Financiera: / Física: / Registro: Infor de Calidad - SISTEMA: Pasa al siguiente n
SLP16160200668881	2016	\$2,389,878	\$2,372,137	\$2,372,137	\$2,372,137	\$2,372,137	\$2,372,137	\$2,372,137	\$2,372,137	100.00	\$0	Metros Cuadrados	2,200	0.00	100.00	Financiera: / Física: / Registro: Infor de Calidad - SISTEMA: Pasa al siguiente n
SLP16160200668997	2016	\$1,302,000	\$1,375,686	\$1,375,686	\$1,375,686	\$1,375,686	\$1,375,686	\$1,375,686	\$1,375,686	100.00	\$0	Metros Cuadrados	450	0.00	100.00	Financiera: / Física: / Registro: Infor de Calidad - SISTEMA: Pasa al siguiente n
SLP16160200668998	2016	\$1,660,800	\$1,561,152	\$1,561,152	\$1,561,152	\$1,561,152	\$1,561,152	\$1,561,152	\$1,561,152	100.00	\$0	Metros Cuadrados	300	0.00	100.00	Financiera: / Física: / Registro: Infor de Calidad - SISTEMA: Pasa al siguiente n
SLP16160200669000	2016	\$2,467,804	\$2,319,736	\$2,319,736	\$2,319,736	\$2,319,736	\$2,319,736	\$2,319,736	\$2,319,736	100.00	\$0	Otros	10,000	0.00	65.00	Financiera: / Física: / Registro: Infor de Calidad - SISTEMA: Pasa al siguiente n
SLP16160200669004	2016	\$2,459,640	\$3,794,287	\$3,794,287	\$2,256,535	\$2,256,535	\$2,256,535	\$2,256,535	\$2,256,535	59.47	\$0	Otros	1,500	0.00	60.00	Financiera: / Física: / Registro: Infor de Calidad - Información Veraz y de Calid Pasa al siguiente nivel.
SLP16160300737752	2016	\$1,719,818	\$1,655,791	\$1,655,791	\$1,655,791	\$1,655,791	\$1,655,791	\$1,655,791	\$1,655,791	100.00	\$0	Metros Cuadrados	40	0.00	100.00	Financiera: / Física: / Registro: Infor de Calidad
SLP16160300737793	2016	\$1,567,304	\$1,922,127	\$1,922,127	\$1,922,127	\$1,922,127	\$1,922,127	\$1,922,127	\$1,922,127	100.00	\$0	Metros Cuadrados	74	0.00	100.00	Financiera: / Física: / Registro: Infor de Calidad - SISTEMA: Pasa al siguiente n
SLP16160300737826	2016	\$1,068,936	\$1,068,936	\$1,068,936	\$1,068,936	\$1,068,936	\$1,068,936	\$1,068,936	\$1,068,936	100.00	\$0	Metros Cuadrados	63	0.00	100.00	Financiera: / Física: / Registro: Infor de Calidad
SLP16160300737842	2016	\$432,700	\$432,700	\$432,700	\$432,700	\$432,700	\$432,700	\$432,700	\$432,700	100.00	\$0	Metros Cuadrados	26	0.00	100.00	Financiera: / Física: / Registro: Infor de Calidad - SISTEMA: Pasa al siguiente n
SLP16160300737867	2016	\$588,227	\$547,732	\$547,732	\$547,732	\$547,732	\$547,732	\$547,732	\$547,732	100.00	\$0	Metros Cuadrados	30	0.00	100.00	Financiera: / Física: / Registro: Infor de Calidad - SISTEMA: Pasa al siguiente n
SLP16160300737903	2016	\$2,492,434	\$2,492,434	\$2,492,434	\$2,492,434	\$2,492,434	\$2,492,434	\$2,492,434	\$2,492,434	100.00	\$0	Metros Cuadrados	107	0.00	100.00	Financiera: / Física: / Registro: Infor de Calidad - SISTEMA: Pasa al siguiente n
SLP16160300738193	2016	\$2,480,550	\$2,480,550	\$2,480,550	\$2,480,550	\$2,480,550	\$2,480,550	\$2,480,550	\$2,480,550	100.00	\$0	Metros Cuadrados	89	0.00	100.00	Financiera: / Física: / Registro: Infor de Calidad - SISTEMA: Pasa al siguiente n
SLP16160300738202	2016	\$957,329	\$865,491	\$865,491	\$865,491	\$865,491	\$865,491	\$865,491	\$865,491	100.00	\$0	Metros Cuadrados	41	0.00	100.00	Financiera: / Física: / Registro: Infor de Calidad - SISTEMA: Pasa al siguiente n
SLP16160300738265	2016	\$678,473	\$623,834	\$623,834	\$623,834	\$623,834	\$623,834	\$623,834	\$623,834	100.00	\$0	Metros Cuadrados	26	0.00	100.00	Financiera: / Física: / Registro: Infor de Calidad

Total: 139

Clave del Proyecto	Año	Avance Financiero								Avance Físico				Observaciones	
		Presupuesto	Comprometido	Requerido del Ejercicio	Comprometido	Por Ejercer	Ejecutado	Deposito	Saldo	Unidad de Medida	Porcentaje	Avance Anual	Avance Cumulado		
SLP16160300738272	2016	\$622,084	\$577,821	\$577,821	\$577,821	\$577,821	\$577,821	\$577,821	100.00	\$0	Metros Cuadrados	22	0.00	100.00	Financiera: / Física: / Registro: Infor de Calidad - SISTEMA: Pasa al siguiente n
SLP16160300738288	2016	\$1,367,582	\$1,273,526	\$1,273,526	\$1,273,526	\$1,273,526	\$1,273,526	\$1,273,526	100.00	\$0	Metros Cuadrados	28	0.00	100.00	Financiera: / Física: / Registro: Infor de Calidad - SISTEMA: Pasa al siguiente n
SLP16160300738297	2016	\$1,269,872	\$1,158,544	\$1,158,544	\$1,158,544	\$1,158,544	\$1,158,544	\$1,158,544	100.00	\$0	Metros Cuadrados	52	0.00	100.00	Financiera: / Física: / Registro: Infor de Calidad - SISTEMA: Pasa al siguiente n
SLP16160300738304	2016	\$2,547,026	\$2,697,026	\$2,697,026	\$2,697,026	\$2,697,026	\$2,697,026	\$2,697,026	100.00	\$0	Metros Cuadrados	129	0.00	100.00	Financiera: / Física: / Registro: Infor de Calidad - SISTEMA: Pasa al siguiente n
SLP16160300738343	2016	\$542,206	\$542,206	\$542,206	\$542,206	\$542,206	\$542,206	\$542,206	100.00	\$0	Metros Cuadrados	22	0.00	100.00	Financiera: / Física: / Registro: Infor de Calidad
SLP16160300738455	2016	\$1,008,122	\$1,008,122	\$1,008,122	\$1,008,122	\$1,008,122	\$1,008,122	\$1,008,122	100.00	\$0	Otros	20	0.00	90.00	Financiera: / Física: / Registro: Infor de Calidad - SISTEMA: Pasa al siguiente n
SLP16160300738579	2016	\$334,712	\$334,712	\$334,712	\$334,712	\$334,712	\$334,712	\$334,712	100.00	\$0	Otros	15	0.00	90.00	Financiera: / Física: / Registro: Infor de Calidad
SLP16160300738614	2016	\$2,000,000	\$2,000,000	\$2,000,000	\$2,000,000	\$2,000,000	\$2,000,000	\$2,000,000	100.00	\$0	Otros	5,128	0.00	50.00	Financiera: / Física: / Registro: Infor de Calidad
SLP16160300738637	2016	\$3,334,753	\$3,334,753	\$3,334,753	\$3,334,753	\$3,334,753	\$3,334,753	\$3,334,753	100.00	\$0	Otros	9,535	0.00	50.00	Financiera: / Física: / Registro: Infor de Calidad - SISTEMA: Pasa al siguiente n
SLP16160300738659	2016	\$2,360,421	\$2,360,421	\$2,360,421	\$2,360,421	\$2,360,421	\$2,360,421	\$2,360,421	100.00	\$0	Otros	4,000	0.00	50.00	Financiera: / Física: / Registro: Infor de Calidad
SLP16160300738700	2016	\$508,178	\$385,867	\$385,867	\$385,867	\$385,867	\$385,867	\$385,867	100.00	\$0	Otros	1,100	0.00	100.00	Financiera: / Física: / Registro: Infor de Calidad - SISTEMA: Pasa al siguiente n
SLP16160300738733	2016	\$2,072,796	\$2,690,000	\$2,690,000	\$2,690,000	\$2,690,000	\$2,690,000	\$2,690,000	100.00	\$0	Metros Cuadrados	10,000	0.00	100.00	Financiera: / Física: / Registro: Infor de Calidad - SISTEMA: Pasa al siguiente n
SLP16160300738766	2016	\$2,386,823	\$2,243,614	\$2,243,614	\$2,243,614	\$2,243,614	\$2,243,614	\$2,243,614	100.00	\$0	Otros	350,000	0.00	100.00	Financiera: / Física: / Registro: Infor de Calidad - SISTEMA: Pasa al siguiente n
SLP16160300738823	2016	\$93,547	\$87,935	\$87,935	\$87,935	\$87,935	\$87,935	\$87,935	100.00	\$0	Otros	772,604	0.00	100.00	Financiera: / Física: / Registro: Infor de Calidad
SLP16160300738864	2016	\$480,000	\$451,200	\$451,200	\$451,200	\$451,200	\$451,200	\$451,200	100.00	\$0	Metros Cuadrados	5,000	0.00	100.00	Financiera: / Física: / Registro: Infor de Calidad - SISTEMA: Pasa al siguiente n
SLP16160300738888	2016	\$2,468,375	\$3,720,272	\$3,720,272	\$3,720,272	\$3,720,272	\$3,720,272	\$3,720,272	100.00	\$0	Metros Cuadrados	6,500	0.00	100.00	Financiera: / Física: / Registro: Infor de Calidad - SISTEMA: Pasa al siguiente n

Total: 139

Clave del Proyecto	Año	Avance Financiero							Avance Físico			Observaciones			
		Presupuesto	Modificado	Secundario (Categorías)	Complementario	Devengado	Ejecutado	Pagado	Avance	Reintegrado	Unidad de Medida		Dotación	Avance Físico	Avance Documentado
SLP16160300738933	2016	\$2,472,250	\$2,943,152	\$2,943,152	\$2,943,152	\$2,943,152	\$2,943,152	\$2,810,279	100.00	\$0	Metros Cuadrados	25,000	0.00	100.00	Financiera: / Física: / Registro: Infor de Calidad - SISTEMA: Pasa al siguiente n
SLP16160300738953	2016	\$2,470,000	\$2,321,800	\$2,321,800	\$2,321,800	\$2,321,800	\$2,321,800	\$2,321,800	100.00	\$0	Metros Cuadrados	500	0.00	100.00	Financiera: / Física: / Registro: Infor de Calidad - SISTEMA: Pasa al siguiente n
SLP16160300738972	2016	\$1,205,360	\$1,011,466	\$1,011,466	\$1,011,466	\$1,011,466	\$1,011,466	\$1,011,466	100.00	\$0	Metros Cuadrados	1,050	0.00	100.00	Financiera: / Física: / Registro: Infor de Calidad - SISTEMA: Pasa al siguiente n
SLP16160300739019	2016	\$942,270	\$1,070,135	\$1,070,135	\$1,070,135	\$1,070,135	\$1,070,135	\$1,070,135	100.00	\$0	Metros lineales	100,000	0.00	100.00	Financiera: / Física: / Registro: Infor de Calidad - SISTEMA: Pasa al siguiente n
SLP16160300739040	2016	\$3,710,700	\$3,488,058	\$3,488,058	\$3,488,058	\$3,488,058	\$3,488,058	\$3,488,058	100.00	\$0	Metros Cuadrados	200,000	0.00	100.00	Financiera: / Física: / Registro: Infor de Calidad - SISTEMA: Pasa al siguiente n
SLP16160300739055	2016	\$912,000	\$857,280	\$857,280	\$857,280	\$857,280	\$857,280	\$857,280	100.00	\$0	Metros Cuadrados	2,000	0.00	100.00	Financiera: / Física: / Registro: Infor de Calidad
SLP16160300739068	2016	\$2,472,327	\$2,323,988	\$2,323,988	\$2,323,988	\$2,323,988	\$2,323,988	\$2,323,988	100.00	\$0	Metros Cuadrados	200,000	0.00	100.00	Financiera: / Física: / Registro: Infor de Calidad
SLP16160300740206	2016	\$914,422	\$846,541	\$846,541	\$846,541	\$846,541	\$846,541	\$846,541	100.00	\$0	Metros lineales	200,000	0.00	100.00	Financiera: / Física: / Registro: Infor de Calidad - SISTEMA: Pasa al siguiente n
SLP16160300740268	2016	\$2,397,730	\$2,253,396	\$2,253,396	\$2,253,396	\$2,253,396	\$2,253,396	\$2,253,396	100.00	\$0	Metros Cuadrados	100,000	0.00	100.00	Financiera: / Física: / Registro: Infor de Calidad - SISTEMA: Pasa al siguiente n
SLP16160300740503	2016	\$842,270	\$828,961	\$828,961	\$828,961	\$828,961	\$828,961	\$828,961	100.00	\$0	Metros lineales	1,500	0.00	100.00	Financiera: / Física: / Registro: Infor de Calidad
SLP16160300740789	2016	\$2,447,200	\$2,400,368	\$2,400,368	\$2,400,368	\$2,400,368	\$2,400,368	\$2,400,368	100.00	\$0	Metros Cuadrados	450	0.00	100.00	Financiera: / Física: / Registro: Infor de Calidad - SISTEMA: Pasa al siguiente n
SLP16160300740862	2016	\$3,280,187	\$3,083,376	\$3,083,376	\$3,083,376	\$3,083,376	\$3,083,376	\$3,083,376	100.00	\$0	Metros Cuadrados	10,000	0.00	100.00	Financiera: / Física: / Registro: Infor de Calidad - SISTEMA: Pasa al siguiente n
SLP16160300740962	2016	\$1,901,927	\$4,476,896	\$4,476,896	\$4,476,896	\$4,476,195	\$4,476,195	\$4,476,195	99.98	\$0	Metros Cuadrados	25,000	0.00	100.00	Financiera: / Física: / Registro: Infor de Calidad
SLP16160300741440	2016	\$2,447,200	\$1,906,000	\$1,906,000	\$1,906,000	\$1,906,000	\$1,906,000	\$1,906,000	100.00	\$0	Metros Cuadrados	700	0.00	100.00	Financiera: / Física: / Registro: Infor de Calidad - SISTEMA: Pasa al siguiente n
SLP16160300741498	2016	\$86,362	\$81,181	\$81,181	\$81,181	\$81,181	\$81,181	\$81,181	100.00	\$0	Otros	1,400	0.00	100.00	Financiera: / Física: / Registro: Infor de Calidad

Total: 139

Identificador	Año	Valor 1	Valor 2	Valor 3	Valor 4	Valor 5	Valor 6	Valor 7	Valor 8	Valor 9	Valor 10	Valor 11	Valor 12	Valor 13	Valor 14	Valor 15	Valor 16	Valor 17	Valor 18	Valor 19	Valor 20	Valor 21	Valor 22	Valor 23	Valor 24	Valor 25	Valor 26	Valor 27	Valor 28	Valor 29	Valor 30	Valor 31	Valor 32	Valor 33	Valor 34	Valor 35	Valor 36	Valor 37	Valor 38	Valor 39	Valor 40	Valor 41	Valor 42	Valor 43	Valor 44	Valor 45	Valor 46	Valor 47	Valor 48	Valor 49	Valor 50	Valor 51	Valor 52	Valor 53	Valor 54	Valor 55	Valor 56	Valor 57	Valor 58	Valor 59	Valor 60	Valor 61	Valor 62	Valor 63	Valor 64	Valor 65	Valor 66	Valor 67	Valor 68	Valor 69	Valor 70	Valor 71	Valor 72	Valor 73	Valor 74	Valor 75	Valor 76	Valor 77	Valor 78	Valor 79	Valor 80	Valor 81	Valor 82	Valor 83	Valor 84	Valor 85	Valor 86	Valor 87	Valor 88	Valor 89	Valor 90	Valor 91	Valor 92	Valor 93	Valor 94	Valor 95	Valor 96	Valor 97	Valor 98	Valor 99	Valor 100	Valor 101	Valor 102	Valor 103	Valor 104	Valor 105	Valor 106	Valor 107	Valor 108	Valor 109	Valor 110	Valor 111	Valor 112	Valor 113	Valor 114	Valor 115	Valor 116	Valor 117	Valor 118	Valor 119	Valor 120	Valor 121	Valor 122	Valor 123	Valor 124	Valor 125	Valor 126	Valor 127	Valor 128	Valor 129	Valor 130
SLP16160300741521	2016	\$2,447,200	\$2,300,368	\$2,300,368	\$2,300,368	\$2,300,368	\$2,300,368	\$2,300,368	\$2,300,368	\$2,300,368	100.00	\$0	Metros Cuadrados	500	0.00	100.00	Financiera: / Física: / Registro: Infor de Calidad - SISTEMA: Pasa al siguiente n																																																																																																																		
SLP16160300741540	2016	\$1,453,500	\$1,366,290	\$1,366,290	\$1,366,290	\$1,366,290	\$1,366,290	\$1,366,290	\$1,366,290	\$1,366,290	100.00	\$0	Metros Cuadrados	200	0.00	100.00	Financiera: / Física: / Registro: Infor de Calidad - SISTEMA: Pasa al siguiente n																																																																																																																		
SLP16160300741557	2016	\$2,470,000	\$2,421,800	\$2,421,800	\$2,421,800	\$2,421,800	\$2,421,800	\$2,421,800	\$2,421,800	\$2,421,800	100.00	\$0	Metros Cuadrados	250	0.00	100.00	Financiera: / Física: / Registro: Infor de Calidad																																																																																																																		
SLP16160300741583	2016	\$1,155,000	\$1,085,700	\$1,085,700	\$1,085,700	\$1,085,700	\$1,085,700	\$1,085,700	\$1,085,700	\$1,085,700	100.00	\$0	Metros Cuadrados	200	0.00	100.00	Financiera: / Física: / Registro: Infor de Calidad - SISTEMA: Pasa al siguiente n																																																																																																																		
SLP16160300741625	2016	\$1,155,000	\$1,085,700	\$1,085,700	\$1,085,700	\$1,085,700	\$1,085,700	\$1,085,700	\$1,085,700	\$1,085,700	100.00	\$0	Metros Cuadrados	200	0.00	100.00	Financiera: / Física: / Registro: Infor de Calidad - SISTEMA: Pasa al siguiente n																																																																																																																		
SLP16160400815860	2016	\$3,600,000	\$3,600,000	\$3,600,000	\$3,600,000	\$2,390,000	\$2,390,000	\$2,390,000	\$2,390,000	\$2,390,000	66.39	\$0	Otros	100,000	0.00	90.00	Financiera: / Física: / Registro: Infor de Calidad																																																																																																																		
SLP16160400815933	2016	\$2,617,935	\$2,396,240	\$2,396,240	\$2,396,240	\$2,396,240	\$2,396,240	\$2,396,240	\$2,396,240	\$2,396,240	100.00	\$0	Metros lineales	2,500	0.00	60.00	Financiera: / Física: / Registro: Infor de Calidad																																																																																																																		
SLP16160400815973	2016	\$2,516,126	\$2,325,638	\$2,325,638	\$2,325,638	\$2,325,638	\$2,325,638	\$2,325,638	\$2,325,638	\$2,325,638	100.00	\$0	Metros lineales	1,500	0.00	60.00	Financiera: / Física: / Registro: Infor de Calidad																																																																																																																		
SLP16160400816022	2016	\$2,463,800	\$2,378,673	\$2,378,673	\$2,378,673	\$2,378,673	\$2,378,673	\$2,378,673	\$2,378,673	\$2,378,673	100.00	\$0	Metros Cuadrados	108	0.00	100.00	Financiera: / Física: / Registro: Infor de Calidad - SISTEMA: Pasa al siguiente n																																																																																																																		
SLP16160400816069	2016	\$2,475,000	\$2,327,346	\$2,327,346	\$2,327,346	\$2,327,346	\$2,327,346	\$2,327,346	\$2,327,346	\$2,327,346	100.00	\$0	Metros Cuadrados	102	0.00	100.00	Financiera: / Física: / Registro: Infor de Calidad - SISTEMA: Pasa al siguiente n																																																																																																																		
SLP16160400817155	2016	\$2,466,780	\$2,327,913	\$2,327,913	\$2,327,913	\$2,327,913	\$2,025,284	\$2,025,284	\$2,025,284	\$2,025,284	87.00	\$0	Otros	7,500	0.00	40.00	Financiera: / Física: / Registro: Infor de Calidad																																																																																																																		
SLP16160400826601	2016	\$11,047,078	\$11,047,078	\$11,047,078	\$11,047,078	\$11,047,078	\$11,047,078	\$11,047,078	\$11,047,078	\$11,047,078	100.00	\$0	Metros Cuadrados	300,000	0.00	100.00	Financiera: / Física: / Registro: Infor de Calidad - SISTEMA: Pasa al siguiente n																																																																																																																		
SLP16160400827048	2016	\$2,207,700	\$2,575,238	\$2,575,238	\$2,575,238	\$2,575,238	\$2,575,238	\$2,575,238	\$2,575,238	\$2,575,238	100.00	\$0	Metros Cuadrados	2,000	0.00	100.00	Financiera: / Física: / Registro: Infor de Calidad - SISTEMA: Pasa al siguiente n																																																																																																																		
SLP16160400827051	2016	\$2,466,750	\$2,318,745	\$2,318,745	\$2,318,745	\$2,318,745	\$2,318,745	\$2,318,745	\$2,318,745	\$2,318,745	100.00	\$0	Metros Cuadrados	1,250	0.00	100.00	Financiera: / Física: / Registro: Infor de Calidad - SISTEMA: Pasa al siguiente n																																																																																																																		
SLP16160400827054	2016	\$2,447,200	\$2,500,368	\$2,500,368	\$2,500,368	\$2,500,368	\$2,500,368	\$2,500,368	\$2,500,368	\$2,500,368	100.00	\$0	Metros Cuadrados	750	0.00	100.00	Financiera: / Física: / Registro: Infor de Calidad - SISTEMA: Pasa al siguiente n																																																																																																																		
SLP16160400827058	2016	\$1,425,000	\$1,339,500	\$1,339,500	\$1,339,500	\$1,339,500	\$1,339,500	\$1,339,500	\$1,339,500	\$1,339,500	100.00	\$0	Metros Cuadrados	200	0.00	100.00	Financiera: / Física: / Registro: Infor de Calidad - SISTEMA: Pasa al siguiente n																																																																																																																		

Informe sobre la Situación

Segundo Trimestre

Total: 139

Clave del Proyecto	Año	Avance Financiero					Avance Físico					Observaciones				
		Presupuesto	Modificado	Recaudado (Millonario)	Comprometido	Devengado	Unidad de Medida	Porcentaje	Avance	Porcentaje						
SLP16160400827063	2016	\$2,462,400	\$2,464,656	\$2,464,656	\$2,464,656	\$2,464,656	\$2,464,656	\$2,464,656	\$2,464,656	100.00	\$0	Metros Cuadrados	1,000	0.00	100.00	Financiera: / Física: / Registro: Infor de Calidad - SISTEMA: Pasa al siguiente n
SLP16160400827066	2016	\$1,149,500	\$1,080,530	\$1,080,530	\$1,080,530	\$1,080,530	\$1,080,530	\$1,080,530	\$1,080,530	100.00	\$0	Metros Cuadrados	550	0.00	100.00	Financiera: / Física: / Registro: Infor de Calidad - SISTEMA: Pasa al siguiente n
SLP16160400827071	2016	\$1,567,500	\$1,473,450	\$1,473,450	\$1,473,450	\$1,473,450	\$1,473,450	\$1,473,450	\$1,473,450	100.00	\$0	Metros Cuadrados	750	0.00	100.00	Financiera: / Física: / Registro: Infor de Calidad
SLP16160400827078	2016	\$5,645,300	\$5,645,300	\$5,645,300	\$5,645,300	\$3,592,556	\$3,592,556	\$3,592,556	\$3,592,556	63.64	\$0	Metros Cuadrados	10,000	0.00	40.00	Financiera: / Física: / Registro: Infor de Calidad - SISTEMA: Pasa al siguiente n
SLP16160400827082	2016	\$2,470,380	\$2,322,157	\$2,322,157	\$2,322,157	\$2,322,157	\$2,322,157	\$2,322,157	\$2,322,157	100.00	\$0	Metros Cuadrados	500	0.00	100.00	Financiera: / Física: / Registro: Infor de Calidad
SLP16160400827085	2016	\$2,468,787	\$2,243,279	\$2,243,279	\$2,243,279	\$2,243,279	\$2,243,279	\$2,243,279	\$2,243,279	100.00	\$0	Metros Cuadrados	1,500	0.00	100.00	Financiera: / Física: / Registro: Infor de Calidad - SISTEMA: Pasa al siguiente n
SLP16160400827087	2016	\$1,155,000	\$1,085,700	\$1,085,700	\$1,085,700	\$1,085,700	\$1,085,700	\$1,085,700	\$1,085,700	100.00	\$0	Metros Cuadrados	200	0.00	100.00	Financiera: / Física: / Registro: Infor de Calidad - SISTEMA: Pasa al siguiente n
SLP16160400827090	2016	\$660,000	\$1,240,800	\$1,240,800	\$1,240,800	\$1,240,800	\$1,240,800	\$1,240,800	\$1,240,800	100.00	\$0	Metros Cuadrados	200	0.00	100.00	Financiera: / Física: / Registro: Infor de Calidad - SISTEMA: Pasa al siguiente n
SLP16160400827095	2016	\$1,320,000	\$620,400	\$620,400	\$620,400	\$620,400	\$620,400	\$620,400	\$620,400	100.00	\$0	Metros Cuadrados	200	0.00	100.00	Financiera: / Física: / Registro: Infor de Calidad - SISTEMA: Pasa al siguiente n
SLP16160400827098	2016	\$660,000	\$620,400	\$620,400	\$620,400	\$620,400	\$620,400	\$620,400	\$620,400	100.00	\$0	Kilómetro cuadrado	150	0.00	100.00	Financiera: / Física: / Registro: Infor de Calidad - SISTEMA: Pasa al siguiente n
SLP16160400827102	2016	\$2,469,352	\$2,443,147	\$2,443,147	\$2,443,147	\$2,443,147	\$2,443,147	\$2,443,147	\$2,443,147	100.00	\$0	Metros Cuadrados	2,200	0.00	100.00	Financiera: / Física: / Registro: Infor de Calidad - SISTEMA: Pasa al siguiente n
SLP16160400827103	2016	\$253,285	\$594,731	\$594,731	\$594,731	\$594,731	\$594,731	\$594,731	\$594,731	100.00	\$0	Metros Cuadrados	1,000	0.00	100.00	Financiera: / Física: / Registro: Infor de Calidad - SISTEMA: Pasa al siguiente n
SLP16160400827106	2016	\$1,782,000	\$1,675,085	\$1,675,085	\$1,675,085	\$1,675,085	\$1,675,085	\$1,675,085	\$1,675,085	100.00	\$0	Metros Cuadrados	30	0.00	100.00	Financiera: / Física: / Registro: Infor de Calidad
SLP16160400827110	2016	\$208,321	\$208,322	\$208,322	\$208,322	\$208,322	\$208,322	\$93,960	\$93,960	45.10	\$0	Otros	200	0.00	60.00	Financiera: / Física: / Registro: Infor de Calidad
SLP16160400827116	2016	\$119,821	\$119,821	\$119,821	\$119,821	\$51,620	\$51,620	\$51,620	\$51,620	43.08	\$0	Otros	250	0.00	60.00	Financiera: / Física: / Registro: Infor de Calidad
SLP16160400827123	2016	\$1,811,251	\$1,961,424	\$1,961,424	\$1,961,424	\$1,961,424	\$1,961,424	\$1,961,424	\$1,961,424	100.00	\$0	Metros Cuadrados	2,000	0.00	100.00	Financiera: / Física: / Registro: Infor de Calidad

Total: 139

Código del Proyecto	Ciclo	Avance Financiero								Avance Físico				Observaciones		
		Presupuesto	Modificado	Comprobado (Ingresado)	Comprobado (Egresado)	Devengado	Cancelado	Retenido	(\$ Avance)	Reintegrado	Unidad de Medida	Población	Avance Acumulado		% Avance Acumulado	
SLP16160400827130	2016	\$899,476	\$859,381	\$859,381	\$859,381	\$859,381	\$859,381	\$859,381	\$859,381	100.00	\$0	Otros	250	0.00	100.00	Financiera: / Física: / Registro: Infor de Calidad - SISTEMA: Pasa al siguiente n
SLP16160400827132	2016	\$5,185,371	\$5,185,371	\$5,185,371	\$5,185,371	\$5,185,371	\$5,185,371	\$5,185,371	\$5,185,371	100.00	\$0	Metros Cuadrados	500	0.00	100.00	Financiera: / Física: / Registro: Infor de Calidad - SISTEMA: Pasa al siguiente n
SLP16160400827137	2016	\$4,445,933	\$4,069,189	\$4,069,189	\$4,069,189	\$4,069,189	\$4,069,189	\$4,069,189	\$4,069,189	100.00	\$0	Metros Cuadrados	500	0.00	100.00	Financiera: / Física: / Registro: Infor de Calidad - SISTEMA: Pasa al siguiente n
SLP16160400827141	2016	\$4,604,619	\$4,275,636	\$4,275,636	\$4,275,636	\$4,275,636	\$4,275,636	\$4,275,636	\$4,275,636	100.00	\$0	Metros Cuadrados	500	0.00	100.00	Financiera: / Física: / Registro: Infor de Calidad - SISTEMA: Pasa al siguiente n
SLP17170100832749	2017	\$3,239,694	\$3,239,694	\$3,239,694	\$3,098,760	\$2,723,569	\$2,709,398	\$2,709,398	\$2,709,398	83.63	\$0	Metros Cuadrados	850	0.00	43.00	Financiera: / Física: / Registro: Infor de Calidad
SLP17170100832752	2017	\$3,010,524	\$3,010,524	\$3,010,524	\$2,952,250	\$1,476,125	\$1,476,125	\$1,476,125	\$1,476,125	49.03	\$0	Metros Cuadrados	875	0.00	20.00	Financiera: / Física: / Registro: Infor de Calidad
SLP17170100832778	2017	\$3,243,144	\$3,243,144	\$3,243,144	\$2,967,045	\$1,483,523	\$1,483,523	\$1,483,523	\$1,483,523	45.74	\$0	Otros	750	0.00	30.00	Financiera: / Física: / Registro: Infor de Calidad - SISTEMA: Pasa al siguiente n
SLP17170100832779	2017	\$2,729,219	\$2,729,220	\$2,729,220	\$2,550,650	\$2,437,505	\$2,423,479	\$2,423,479	\$2,423,479	88.80	\$0	Otros	130	0.00	18.00	Financiera: / Física: / Registro: Infor de Calidad - SISTEMA: Pasa al siguiente n
SLP17170100832780	2017	\$5,208,640	\$5,208,640	\$5,208,640	\$4,883,497	\$4,586,430	\$4,560,545	\$4,560,545	\$4,560,545	87.56	\$0	Otros	500	0.00	21.00	Financiera: / Física: / Registro: Infor de Calidad
SLP17170100832781	2017	\$1,519,267	\$1,519,267	\$1,519,267	\$1,432,135	\$1,390,861	\$1,382,717	\$1,382,717	\$1,382,717	91.01	\$0	Otros	1,000	0.00	40.00	Financiera: / Física: / Registro: Infor de Calidad - SISTEMA: Pasa al siguiente n
SLP17170100832782	2017	\$1,169,149	\$1,169,149	\$1,169,149	\$1,082,741	\$816,301	\$812,983	\$812,983	\$812,983	69.54	\$0	Metros Cuadrados	5,000	0.00	50.00	Financiera: / Física: / Registro: Infor de Calidad
SLP17170100832845	2017	\$2,249,972	\$2,249,972	\$2,249,972	\$2,027,254	\$1,013,627	\$1,013,627	\$1,013,627	\$1,013,627	45.05	\$0	Otros	500	0.00	30.00	Financiera: / Física: / Registro: Infor de Calidad - SISTEMA: Pasa al siguiente n
SLP17170100832846	2017	\$11,273,029	\$11,273,028	\$11,273,028	\$10,346,988	\$5,173,494	\$2,922,589	\$2,922,589	\$2,922,589	25.93	\$0	Metros lineales	1,250	0.00	20.00	Financiera: / Física: / Registro: Infor de Calidad - SISTEMA: Pasa al siguiente n
SLP17170100833045	2017	\$913,936	\$913,936	\$913,936	\$857,113	\$685,305	\$682,207	\$682,207	\$682,207	74.64	\$0	Otros	50	0.00	15.00	Financiera: / Física: / Registro: Infor de Calidad - SISTEMA: Pasa al siguiente n
SLP17170100833047	2017	\$1,024,543	\$1,024,543	\$1,024,543	\$953,803	\$685,682	\$683,162	\$683,162	\$683,162	66.68	\$0	Metros Cuadrados	375	0.00	21.00	Financiera: / Física: / Registro: Infor de Calidad

Uniformes
sobre la
situación

Total: 139

SLP17170100833048	2017	\$203,496	\$203,497	\$203,497	\$190,900	\$141,823	\$141,263	\$141,263	69.42	\$0	Metros Cuadrados	5,000	0.00	45.00	Financiera: / Física: / Registro: Infor de Calidad
SLP17170100833354	2017	\$6,098,991	\$6,098,991	\$6,098,991	\$5,466,177	\$2,733,089	\$2,733,089	\$2,733,089	44.81	\$0	Metros Cuadrados	1,600	0.00	40.00	Financiera: / Física: / Registro: Infor de Calidad - SISTEMA: Pasa al siguiente n
SLP17170100834265	2017	\$31,321,569	\$31,321,569	\$31,321,569	\$0	\$0	\$0	\$0	0.00	\$0	Kilómetro cuadrado	300,000	0.00	0.00	Financiera: / Física: / Registro: Infor de Calidad - Información Veraz y de Calid
SLP17170100852729	2017	\$795,518	\$795,518	\$795,518	\$783,586	\$510,758	\$509,322	\$509,322	64.02	\$0	Metros Cuadrados	140	0.00	35.00	Financiera: / Física: / Registro: Infor de Calidad
SLP17170100852742	2017	\$3,039,139	\$3,039,139	\$3,039,139	\$2,604,326	\$2,321,063	\$2,308,766	\$2,308,766	75.97	\$0	Metros Cuadrados	1,250	0.00	18.00	Financiera: / Física: / Registro: Infor de Calidad - SISTEMA: Pasa al siguiente n
SLP17170100852744	2017	\$1,964,915	\$1,964,915	\$1,964,915	\$1,836,409	\$1,597,076	\$1,588,883	\$1,588,883	80.86	\$0	Otros	500	0.00	20.00	Financiera: / Física: / Registro: Infor de Calidad - SISTEMA: Pasa al siguiente n
SLP17170100852747	2017	\$3,045,162	\$3,045,162	\$3,045,162	\$2,749,790	\$2,409,866	\$2,397,375	\$2,397,375	78.73	\$0	Metros Cuadrados	220	0.00	20.00	Financiera: / Física: / Registro: Infor de Calidad
SLP17170100852749	2017	\$1,134,921	\$1,134,921	\$1,134,921	\$1,049,802	\$684,284	\$682,360	\$682,360	60.12	\$0	Metros Cuadrados	190	0.00	35.00	Financiera: / Física: / Registro: Infor de Calidad - SISTEMA: Pasa al siguiente n
SLP17170100852754	2017	\$1,516,250	\$1,516,250	\$1,516,250	\$1,364,625	\$889,492	\$886,992	\$886,992	58.50	\$0	Metros Cuadrados	130	0.00	55.00	Financiera: / Física: / Registro: Infor de Calidad
SLP17170100852868	2017	\$1,019,211	\$1,019,211	\$1,019,211	\$978,443	\$637,770	\$635,978	\$635,978	62.40	\$0	Metros Cuadrados	170	0.00	20.00	Financiera: / Física: / Registro: Infor de Calidad - SISTEMA: Pasa al siguiente n
SLP17170100852871	2017	\$1,159,995	\$1,159,995	\$1,159,995	\$1,043,734	\$521,867	\$521,867	\$521,867	44.99	\$0	Metros Cuadrados	1,250	0.00	18.00	Financiera: / Física: / Registro: Infor de Calidad - SISTEMA: Pasa al siguiente n
SLP17170100852872	2017	\$1,277,510	\$1,277,510	\$1,277,510	\$1,191,917	\$788,981	\$786,652	\$786,652	61.58	\$0	Metros Cuadrados	250	0.00	18.00	Financiera: / Física: / Registro: Infor de Calidad - SISTEMA: Pasa al siguiente n
SLP17170100852873	2017	\$1,539,298	\$1,539,298	\$1,539,298	\$1,505,757	\$752,878	\$752,878	\$752,878	48.91	\$0	Metros Cuadrados	350	0.00	40.00	Financiera: / Física: / Registro: Infor de Calidad - SISTEMA: Pasa al siguiente n
SLP17170100852875	2017	\$684,277	\$684,277	\$684,277	\$667,580	\$435,143	\$433,920	\$433,920	63.41	\$0	Otros	3,800	0.00	10.00	Financiera: / Física: / Registro: Infor de Calidad
SLP17170100852876	2017	\$1,338,930	\$1,338,930	\$1,338,930	\$1,210,661	\$789,135	\$786,917	\$786,917	58.77	\$0	Metros Cuadrados	280	0.00	0.00	Financiera: / Física: / Registro: Infor de Calidad - SISTEMA: Pasa al siguiente n
SLP17170100852877	2017	\$446,373	\$446,373	\$446,373	\$397,807	\$259,299	\$258,571	\$258,571	57.93	\$0	Otros	650	0.00	0.00	Financiera: / Física: / Registro: Infor de Calidad - SISTEMA: Pasa al siguiente n

Total: 139

Código del Proyecto	Año	Avance Financiero										Avance Físico			Observaciones
		Presupuesto	Modificado	Recomendado (Metros Cuadrados)	Programado	Devengado	Lejando	Pagado	Avance	Reintegrado	Unidad de Medida	Porcentaje	Avance físico	Avance acumulado	
SLP17170100852878	2017	\$5,911,782	\$5,911,782	\$5,911,782	\$5,418,148	\$3,531,668	\$3,521,740	\$3,521,740	59.57	\$0	Metros Cuadrados	1,500	0.00	8.00	Financiera: / Física: / Registro: Infor de Calidad - SISTEMA: Pasa al siguiente n
SLP17170100852879	2017	\$1,235,256	\$1,235,256	\$1,235,256	\$1,169,293	\$762,171	\$760,028	\$760,028	61.53	\$0	Metros Cuadrados	180	0.00	0.00	Financiera: / Física: / Registro: Infor de Calidad - SISTEMA: Pasa al siguiente n
SLP17170100852880	2017	\$2,027,358	\$2,027,358	\$2,027,358	\$0	\$0	\$0	\$0	0.00	\$0	Metros Cuadrados	200,000	0.00	35.00	Financiera: / Física: / Registro: Infor de Calidad - SISTEMA: Pasa al siguiente n
SLP17170100852881	2017	\$2,553,189	\$2,553,189	\$2,553,189	\$0	\$0	\$0	\$0	0.00	\$0	Metros Cuadrados	10,000	0.00	35.00	Financiera: / Física: / Registro: Infor de Calidad - Información Veraz y de Calid
SLP17170200879303	2017	\$871,942	\$871,942	\$871,942	\$855,811	\$427,906	\$427,906	\$427,906	49.08	\$0	Metros Cuadrados	400	0.00	10.00	Financiera: / Física: / Registro: Infor de Calidad - SISTEMA: Pasa al siguiente n
SLP17170200879411	2017	\$9,953,349	\$9,953,349	\$9,953,349	\$8,040,341	\$4,020,170	\$4,020,170	\$4,020,170	40.39	\$0	Otros	300,000	0.00	35.00	Financiera: / Física: / Registro: Infor de Calidad - SISTEMA: Pasa al siguiente n
SLP17170200879471	2017	\$658,548	\$658,548	\$658,548	\$599,279	\$390,623	\$389,525	\$389,525	59.15	\$0	Otros	120	0.00	8.00	Financiera: / Física: / Registro: Infor de Calidad - SISTEMA: Pasa al siguiente n
SLP17170200883388	2017	\$2,198,752	\$2,198,752	\$2,198,752	\$2,178,963	\$1,089,482	\$1,089,482	\$1,089,482	49.55	\$0	Metros Cuadrados	280	0.00	5.00	Financiera: / Física: / Registro: Infor de Calidad
SLP17170200883403	2017	\$927,719	\$927,719	\$927,719	\$902,670	\$451,335	\$451,335	\$451,335	48.65	\$0	Metros Cuadrados	120	0.00	5.00	Financiera: / Física: / Registro: Infor de Calidad - SISTEMA: Pasa al siguiente n
SLP17170200883414	2017	\$952,720	\$952,720	\$952,720	\$923,090	\$461,545	\$461,545	\$461,545	48.44	\$0	Metros Cuadrados	120	0.00	5.00	Financiera: / Física: / Registro: Infor de Calidad - SISTEMA: Pasa al siguiente n
SLP17170200887969	2017	\$2,327,348	\$2,327,348	\$2,327,348	\$2,203,999	\$1,101,999	\$725,254	\$725,254	31.16	\$0	Metros Cuadrados	120	0.00	5.00	Financiera: / Física: / Registro: Infor de Calidad - Información Veraz y de Calid Pasa al siguiente nivel.
SLP17170200891593	2017	\$3,724,488	\$3,724,488	\$3,724,488	\$3,449,248	\$1,724,624	\$1,724,624	\$1,724,624	46.30	\$0	Metros Cuadrados	340	0.00	0.00	Financiera: / Física: / Registro: Infor de Calidad - SISTEMA: Pasa al siguiente n
SLP17170200891606	2017	\$3,724,488	\$6,370,835	\$6,370,835	\$5,966,287	\$2,983,143	\$2,983,143	\$2,983,143	46.82	\$0	Metros Cuadrados	500	0.00	0.00	Financiera: / Física: / Registro: Infor de Calidad

Total: 88

SLP15150400597336	Construcción De Aula De Usos Múltiples Estructura Regional 6.00 X 12.00 Aislada En Escuela Primaria Rural Miguel Hidalgo	2883449	San Luis Potosí	San Luis Potosí	La Manta	Rural	Aportaciones Federales	I004 FAIS Municipal y de las Demarcaciones Territoriales del Distrito Federal	33-Aportaciones Federales para Entidades Federativas y Municipios	H. Ayuntamiento de San Luis Potosí	Educación	En Ejecución
SLP15150400597353	Construcción De Servicio Sanitario Rural 2a. Etapa En Escuela Telesecundaria Plan De San Luis	2883450	San Luis Potosí	San Luis Potosí	Las Jarrillas	Rural	Aportaciones Federales	I004 FAIS Municipal y de las Demarcaciones Territoriales del Distrito Federal	33-Aportaciones Federales para Entidades Federativas y Municipios	H. Ayuntamiento de San Luis Potosí	Educación	En Ejecución
SLP15150400597360	Construcción De Aula Didáctica Estructura Regional 6.00 X 8.00 Aislada En Escuela Primaria Profr. Manuel M. Cerna	2883451	San Luis Potosí	San Luis Potosí	Loma Prieta	Rural	Aportaciones Federales	I004 FAIS Municipal y de las Demarcaciones Territoriales del Distrito Federal	33-Aportaciones Federales para Entidades Federativas y Municipios	H. Ayuntamiento de San Luis Potosí	Educación	En Ejecución
SLP151504D0597371	Construcción De Un Aula Didáctica Estructura Regional Aislada Con Mampostería En Escuela Telesecundaria Cusantémoc	2883452	San Luis Potosí	San Luis Potosí	La Malada	Rural	Aportaciones Federales	I004 FAIS Municipal y de las Demarcaciones Territoriales del Distrito Federal	33-Aportaciones Federales para Entidades Federativas y Municipios	H. Ayuntamiento de San Luis Potosí	Educación	En Ejecución
SLP15150400597377	Construcción De Servicio Sanitario Con Bodega Estructura Regional 6.00 X 8.00 Aislado En Jardín De Niños María Del Rosario Gutiérrez Eskilsen	2883453	San Luis Potosí	San Luis Potosí	Cobertura municipal		Aportaciones Federales	I004 FAIS Municipal y de las Demarcaciones Territoriales del Distrito Federal	33-Aportaciones Federales para Entidades Federativas y Municipios	H. Ayuntamiento de San Luis Potosí	Educación	En Ejecución
SLP15150400597384	Construcción De Aula De Usos Múltiples Estructura Regional 8.00 X 12.00 Aislada En La Escuela Primaria Matutina Profr. Javier Rivera García	2883454	San Luis Potosí	San Luis Potosí	Cobertura municipal		Aportaciones Federales	I004 FAIS Municipal y de las Demarcaciones Territoriales del Distrito Federal	33-Aportaciones Federales para Entidades Federativas y Municipios	H. Ayuntamiento de San Luis Potosí	Educación	En Ejecución
SLP15150400597391	Construcción De Aula De Usos Múltiples Estructura Regional 8.00 X 12.00 Mts. En Jardín De Niños Ricardo Flores Magón	2883455	San Luis Potosí	San Luis Potosí	Cobertura municipal		Aportaciones Federales	I004 FAIS Municipal y de las Demarcaciones Territoriales del Distrito Federal	33-Aportaciones Federales para Entidades Federativas y Municipios	H. Ayuntamiento de San Luis Potosí	Educación	En Ejecución
SLP15150400597398	Mantenimiento De Un Módulos De Servicios Sanitarios En La Escuela Secundaria Julián Martínez Isaías	2883456	San Luis Potosí	San Luis Potosí	Cobertura municipal		Aportaciones Federales	I004 FAIS Municipal y de las Demarcaciones Territoriales del Distrito Federal	33-Aportaciones Federales para Entidades Federativas y Municipios	H. Ayuntamiento de San Luis Potosí	Educación	En Ejecución
SLP15150400597409	Programa De Apoyo En Maquinaria E Implementos Comunitarios Para El Desarrollo De Áreas De Temporal	2883439	San Luis Potosí	San Luis Potosí	Cobertura municipal		Aportaciones Federales	I004 FAIS Municipal y de las Demarcaciones Territoriales del Distrito Federal	33-Aportaciones Federales para Entidades Federativas y Municipios	H. Ayuntamiento de San Luis Potosí	Otros Proyectos	En Ejecución
SLP15150400601121	Construcción De Red De Drenaje Sanitario En 3a Privada De 3a Norte Tramo De 3a Norte A Fin De Privada	2883465	San Luis Potosí	San Luis Potosí	Cobertura municipal		Aportaciones Federales	I004 FAIS Municipal y de las Demarcaciones Territoriales del Distrito Federal	33-Aportaciones Federales para Entidades Federativas y Municipios	H. Ayuntamiento de San Luis Potosí	Agua y saneamiento	En Ejecución
SLP15150400601127	Construcción De Red De Agua Potable En 3a Privada De 3a Norte Tramo De 3a Norte A Fin De Privada	2883466	San Luis Potosí	San Luis Potosí	Cobertura municipal		Aportaciones Federales	I004 FAIS Municipal y de las Demarcaciones Territoriales del Distrito Federal	33-Aportaciones Federales para Entidades Federativas y Municipios	H. Ayuntamiento de San Luis Potosí	Agua y saneamiento	En Ejecución
SLP15150400601135	Construcción De Red De Drenaje Sanitario En Calle Justo Sierra Tramo De Ignacio Zaragoza A Blvd. Antonio Rocha Cordero	2883467	San Luis Potosí	San Luis Potosí	Cobertura municipal		Aportaciones Federales	I004 FAIS Municipal y de las Demarcaciones Territoriales del Distrito Federal	33-Aportaciones Federales para Entidades Federativas y Municipios	H. Ayuntamiento de San Luis Potosí	Agua y saneamiento	En Ejecución
SLP15150400601146	Construcción De Red De Agua Potable En Calle Justo Sierra Tramo De Ignacio Zaragoza A Blvd. Antonio Rocha Cordero	2883468	San Luis Potosí	San Luis Potosí	Cobertura municipal		Aportaciones Federales	I004 FAIS Municipal y de las Demarcaciones Territoriales del Distrito Federal	33-Aportaciones Federales para Entidades Federativas y Municipios	H. Ayuntamiento de San Luis Potosí	Agua y saneamiento	En Ejecución
SLP15150400601154	Construcción De Red De Drenaje Sanitario En Calle De Los Jassos Tramo De Ignacio Martínez A Justo Sierra	2883469	San Luis Potosí	San Luis Potosí	Cobertura municipal		Aportaciones Federales	I004 FAIS Municipal y de las Demarcaciones Territoriales del Distrito Federal	33-Aportaciones Federales para Entidades Federativas y Municipios	H. Ayuntamiento de San Luis Potosí	Agua y saneamiento	En Ejecución
SLP15150400601161	Construcción De Red De Agua Potable En Calle De Los Jassos Tramo De Ignacio Martínez A Justo Sierra	2883470	San Luis Potosí	San Luis Potosí	Cobertura municipal		Aportaciones Federales	I004 FAIS Municipal y de las Demarcaciones Territoriales del Distrito Federal	33-Aportaciones Federales para Entidades Federativas y Municipios	H. Ayuntamiento de San Luis Potosí	Agua y saneamiento	En Ejecución
SLP15150400601167	Construcción De Red De Drenaje Sanitario En Cerrada De Los Bravo Tramo De Los Bravo A Fin De Cerrada	2883471	San Luis Potosí	San Luis Potosí	Cobertura municipal		Aportaciones Federales	I004 FAIS Municipal y de las Demarcaciones Territoriales del Distrito Federal	33-Aportaciones Federales para Entidades Federativas y Municipios	H. Ayuntamiento de San Luis Potosí	Agua y saneamiento	En Ejecución

Total: 88

Información General del Proyecto													
Clave del Proyecto	Nombre del Proyecto	Numero de Proyecto	Entidad	Municipio	Localidad	Ámbito	Tipo de Recurso	Programa Fondo Convenio	Programa Fondo Convenio - Especifico	Ramo	Institución Ejecutora	Tipo de Proyecto	Estat
SLP15150400597336	Construcción De Aula De Usos Múltiples Estructura Regional 6.00 X 12.00 Aislada En Escuela Primaria Rural Miguel Hidalgo	2883449	San Luis Potosí	San Luis Potosí	La Manta	Rural	Aportaciones Federales	1004 FAIS Municipal y de las Demarcaciones Territoriales del Distrito Federal		33-Aportaciones Federales para Entidades Federativas y Municipios	H. Ayuntamiento de San Luis Potosí	Educación	En Ejecuc
SLP15150400601176	Construcción De Red De Agua Potable En Cerrada De Los Bravo Tramo De Los Bravo A Fin De Cerrada	2883472	San Luis Potosí	San Luis Potosí	Cobertura municipal		Aportaciones Federales	1004 FAIS Municipal y de las Demarcaciones Territoriales del Distrito Federal		33-Aportaciones Federales para Entidades Federativas y Municipios	H. Ayuntamiento de San Luis Potosí	Agua y saneamiento	En Ejecuc
SLP15150400601187	Construcción De Red De Drenaje Sanitario En Privada Montreal Tramo De Ignacio Zaragoza A Fin De Privada	2883473	San Luis Potosí	San Luis Potosí	Cobertura municipal		Aportaciones Federales	1004 FAIS Municipal y de las Demarcaciones Territoriales del Distrito Federal		33-Aportaciones Federales para Entidades Federativas y Municipios	H. Ayuntamiento de San Luis Potosí	Agua y saneamiento	En Ejecuc
SLP15150400601191	Construcción De Red De Agua Potable En Privada Montreal Tramo De Ignacio Zaragoza A Fin De Privada	2883474	San Luis Potosí	San Luis Potosí	Cobertura municipal		Aportaciones Federales	1004 FAIS Municipal y de las Demarcaciones Territoriales del Distrito Federal		33-Aportaciones Federales para Entidades Federativas y Municipios	H. Ayuntamiento de San Luis Potosí	Agua y saneamiento	En Ejecuc
SLP15150400601195	Construcción De Red De Agua Potable En Calle la Norte, Tramo De Luis Donaldo Colosio A Ignacio Zaragoza	2883475	San Luis Potosí	San Luis Potosí	Cobertura municipal		Aportaciones Federales	1004 FAIS Municipal y de las Demarcaciones Territoriales del Distrito Federal		33-Aportaciones Federales para Entidades Federativas y Municipios	H. Ayuntamiento de San Luis Potosí	Agua y saneamiento	En Ejecuc
SLP15150400601210	Construcción De Red De Drenaje Sanitario En Calle la Norte, Tramo De Luis Donaldo Colosio A Ignacio Zaragoza	2883476	San Luis Potosí	San Luis Potosí	Cobertura municipal		Aportaciones Federales	1004 FAIS Municipal y de las Demarcaciones Territoriales del Distrito Federal		33-Aportaciones Federales para Entidades Federativas y Municipios	H. Ayuntamiento de San Luis Potosí	Agua y saneamiento	En Ejecuc
SLP15150400601211	Construcción De Red De Agua Potable En Calle la Norte, Tramo De Ignacio Zaragoza A Rafael Ramirez	2883477	San Luis Potosí	San Luis Potosí	Cobertura municipal		Aportaciones Federales	1004 FAIS Municipal y de las Demarcaciones Territoriales del Distrito Federal		33-Aportaciones Federales para Entidades Federativas y Municipios	H. Ayuntamiento de San Luis Potosí	Agua y saneamiento	En Ejecuc
SLP15150400601217	Construcción De Red De Drenaje Sanitario En Calle la Norte, Entre Ignacio Zaragoza A Rafael Ramirez	2883478	San Luis Potosí	San Luis Potosí	Cobertura municipal		Aportaciones Federales	1004 FAIS Municipal y de las Demarcaciones Territoriales del Distrito Federal		33-Aportaciones Federales para Entidades Federativas y Municipios	H. Ayuntamiento de San Luis Potosí	Agua y saneamiento	En Ejecuc
SLP15150400601219	Construcción De Red De Agua Potable En Calle 2a Norte, Tramo De Cuauhtémoc A Los Bravo	2883479	San Luis Potosí	San Luis Potosí	Cobertura municipal		Aportaciones Federales	1004 FAIS Municipal y de las Demarcaciones Territoriales del Distrito Federal		33-Aportaciones Federales para Entidades Federativas y Municipios	H. Ayuntamiento de San Luis Potosí	Agua y saneamiento	En Ejecuc
SLP15150400601226	Construcción De Red De Drenaje Sanitario En Calle 2a Norte, Tramo De Cuauhtémoc A Los Bravo	2883480	San Luis Potosí	San Luis Potosí	Cobertura municipal		Aportaciones Federales	1004 FAIS Municipal y de las Demarcaciones Territoriales del Distrito Federal		33-Aportaciones Federales para Entidades Federativas y Municipios	H. Ayuntamiento de San Luis Potosí	Agua y saneamiento	En Ejecuc
SLP15150400602666	Construcción De Red De Agua Potable En Calle Cuauhtémoc, Tramo De 3a Norte A la Norte	2883481	San Luis Potosí	San Luis Potosí	Cobertura municipal		Aportaciones Federales	1004 FAIS Municipal y de las Demarcaciones Territoriales del Distrito Federal		33-Aportaciones Federales para Entidades Federativas y Municipios	H. Ayuntamiento de San Luis Potosí	Agua y saneamiento	En Ejecuc
SLP15150400602681	Construcción De Red De Drenaje Sanitario En Calle Cuauhtémoc, Tramo De 3a Norte A la Norte	2883482	San Luis Potosí	San Luis Potosí	Cobertura municipal		Aportaciones Federales	1004 FAIS Municipal y de las Demarcaciones Territoriales del Distrito Federal		33-Aportaciones Federales para Entidades Federativas y Municipios	H. Ayuntamiento de San Luis Potosí	Agua y saneamiento	En Ejecuc
SLP15150400602701	Construcción De Red De Agua Potable En Calle Pipila, Tramo De 3a Norte A la Norte	2883483	San Luis Potosí	San Luis Potosí	Cobertura municipal		Aportaciones Federales	1004 FAIS Municipal y de las Demarcaciones Territoriales del Distrito Federal		33-Aportaciones Federales para Entidades Federativas y Municipios	H. Ayuntamiento de San Luis Potosí	Agua y saneamiento	En Ejecuc
SLP15150400602726	Construcción De Red De Drenaje Sanitario, En Calle Pipila, Tramo De 3a Norte A la Norte	2883484	San Luis Potosí	San Luis Potosí	Cobertura municipal		Aportaciones Federales	1004 FAIS Municipal y de las Demarcaciones Territoriales del Distrito Federal		33-Aportaciones Federales para Entidades Federativas y Municipios	H. Ayuntamiento de San Luis Potosí	Agua y saneamiento	En Ejecuc
SLP15150400602748	Construcción De Red De Agua Potable En 2a. Priv. De Calle Rafael Ramirez, Tramo De Rafael Ramirez A Los Bravo	2883485	San Luis Potosí	San Luis Potosí	Cobertura municipal		Aportaciones Federales	1004 FAIS Municipal y de las Demarcaciones Territoriales del Distrito Federal		33-Aportaciones Federales para Entidades Federativas y Municipios	H. Ayuntamiento de San Luis Potosí	Agua y saneamiento	En Ejecuc
SLP15150400602759	Construcción De Red De Drenaje Sanitario En 2a. Priv. De Calle Rafael Ramirez, Tramo De Rafael Ramirez A Los Bravo	2883486	San Luis Potosí	San Luis Potosí	Cobertura municipal		Aportaciones Federales	1004 FAIS Municipal y de las Demarcaciones Territoriales del Distrito Federal		33-Aportaciones Federales para Entidades Federativas y Municipios	H. Ayuntamiento de San Luis Potosí	Agua y saneamiento	En Ejecuc

Total: 88

Código	Descripción	Número de Proyecto	Entidad	Municipio	Cobertura	Ámbito	Tipo de Recurso	Programa Fondo Convenio	Programa Fondo Convenio Específico	Entidad Federativa y Municipios	Entidad Federativa	Actividad	Estado
SLP15150400597336	Construcción De Aula De Usos Múltiples Estructura Regional 6.00 X 12.00 Aislada En Escuela Primaria Rural Miguel Hidalgo	2883449	San Luis Potosí	San Luis Potosí	La Manta	Rural	Aportaciones Federales	I004 FAIS Municipal y de las Demarcaciones Territoriales del Distrito Federal		33-Aportaciones Federales para Entidades Federativas y Municipios	H. Ayuntamiento de San Luis Potosí	Educación	En Ejecución
SLP15150400602785	Construcción De Red De Agua Potable En 2a. Priv. De Los Bravo, Tramo De Los Bravo A Rafael Ramirez	2883487	San Luis Potosí	San Luis Potosí	Cobertura municipal		Aportaciones Federales	I004 FAIS Municipal y de las Demarcaciones Territoriales del Distrito Federal		33-Aportaciones Federales para Entidades Federativas y Municipios	H. Ayuntamiento de San Luis Potosí	Agua y saneamiento	En Ejecución
SLP15150400602800	Construcción De Red De Drenaje Sanitario En 2a. Priv. De Los Bravo, Tramo De Los Bravo A Rafael Ramirez	2883488	San Luis Potosí	San Luis Potosí	Cobertura municipal		Aportaciones Federales	I004 FAIS Municipal y de las Demarcaciones Territoriales del Distrito Federal		33-Aportaciones Federales para Entidades Federativas y Municipios	H. Ayuntamiento de San Luis Potosí	Agua y saneamiento	En Ejecución
SLP15150400602816	Construcción De Red De Agua Potable En Calle Los Bravo, Tramo De la. Norte A 2a Priv. De Rafael Ramirez	2883489	San Luis Potosí	San Luis Potosí	Cobertura municipal		Aportaciones Federales	I004 FAIS Municipal y de las Demarcaciones Territoriales del Distrito Federal		33-Aportaciones Federales para Entidades Federativas y Municipios	H. Ayuntamiento de San Luis Potosí	Agua y saneamiento	En Ejecución
SLP15150400602845	Construcción De Red De Drenaje Sanitario En Calle Los Bravo, Tramo De la. Norte A 2a Priv. De Rafael Ramirez	2883490	San Luis Potosí	San Luis Potosí	Cobertura municipal		Aportaciones Federales	I004 FAIS Municipal y de las Demarcaciones Territoriales del Distrito Federal		33-Aportaciones Federales para Entidades Federativas y Municipios	H. Ayuntamiento de San Luis Potosí	Agua y saneamiento	En Ejecución
SLP15150400602888	Construcción De Red De Agua Potable En la. Priv. De Calle Rafael Ramirez, Tramo De Rafael Ramirez A Los Bravo	2883491	San Luis Potosí	San Luis Potosí	Cobertura municipal		Aportaciones Federales	I004 FAIS Municipal y de las Demarcaciones Territoriales del Distrito Federal		33-Aportaciones Federales para Entidades Federativas y Municipios	H. Ayuntamiento de San Luis Potosí	Agua y saneamiento	En Ejecución
SLP15150400602934	Construcción De Red De Drenaje Sanitario la. Priv. De Calle Rafael Ramirez, Tramo De Rafael Ramirez A Los Bravo	2883492	San Luis Potosí	San Luis Potosí	Cobertura municipal		Aportaciones Federales	I004 FAIS Municipal y de las Demarcaciones Territoriales del Distrito Federal		33-Aportaciones Federales para Entidades Federativas y Municipios	H. Ayuntamiento de San Luis Potosí	Agua y saneamiento	En Ejecución
SLP15150400602958	Construcción De Red De Agua Potable En la. Priv. De la. Norte, Tramo De la. Norte A Fin De Privada	2883493	San Luis Potosí	San Luis Potosí	Cobertura municipal		Aportaciones Federales	I004 FAIS Municipal y de las Demarcaciones Territoriales del Distrito Federal		33-Aportaciones Federales para Entidades Federativas y Municipios	H. Ayuntamiento de San Luis Potosí	Agua y saneamiento	En Ejecución
SLP15150400602987	Construcción De Red De Drenaje Sanitario En la. Priv. De la. Norte, Tramo De la. Norte A Fin De Privada	2883494	San Luis Potosí	San Luis Potosí	Cobertura municipal		Aportaciones Federales	I004 FAIS Municipal y de las Demarcaciones Territoriales del Distrito Federal		33-Aportaciones Federales para Entidades Federativas y Municipios	H. Ayuntamiento de San Luis Potosí	Agua y saneamiento	En Ejecución
SLP15150400603001	Construcción De Red De Agua Potable En Cerrada De la. Norte, Tramo De la Norte A Fin De Cerrada	2883495	San Luis Potosí	San Luis Potosí	Cobertura municipal		Aportaciones Federales	I004 FAIS Municipal y de las Demarcaciones Territoriales del Distrito Federal		33-Aportaciones Federales para Entidades Federativas y Municipios	H. Ayuntamiento de San Luis Potosí	Agua y saneamiento	En Ejecución
SLP15150400603020	Construcción De Red De Drenaje Sanitario En Cerrada De la. Norte, Tramo De la Norte A Fin De Cerrada	2883496	San Luis Potosí	San Luis Potosí	Cobertura municipal		Aportaciones Federales	I004 FAIS Municipal y de las Demarcaciones Territoriales del Distrito Federal		33-Aportaciones Federales para Entidades Federativas y Municipios	H. Ayuntamiento de San Luis Potosí	Agua y saneamiento	En Ejecución
SLP15150400603041	Construcción De Red De Agua Potable En Callejón De Los Bravo, Tramo De Los Bravo A Fin De Callejón	2883497	San Luis Potosí	San Luis Potosí	Cobertura municipal		Aportaciones Federales	I004 FAIS Municipal y de las Demarcaciones Territoriales del Distrito Federal		33-Aportaciones Federales para Entidades Federativas y Municipios	H. Ayuntamiento de San Luis Potosí	Agua y saneamiento	En Ejecución
SLP15150400603133	Construcción De Red De Drenaje Sanitario En Callejón De Los Bravo, Tramo De Los Bravo A Fin De Callejón	2883498	San Luis Potosí	San Luis Potosí	Cobertura municipal		Aportaciones Federales	I004 FAIS Municipal y de las Demarcaciones Territoriales del Distrito Federal		33-Aportaciones Federales para Entidades Federativas y Municipios	H. Ayuntamiento de San Luis Potosí	Agua y saneamiento	En Ejecución
SLP15150400603152	Construcción De Red De Agua Potable En 2a. Priv De 2a Norte, Tramo De 2a. Norte A Fin De Privada	2883499	San Luis Potosí	San Luis Potosí	Cobertura municipal		Aportaciones Federales	I004 FAIS Municipal y de las Demarcaciones Territoriales del Distrito Federal		33-Aportaciones Federales para Entidades Federativas y Municipios	H. Ayuntamiento de San Luis Potosí	Agua y saneamiento	En Ejecución
SLP15150400603197	Construcción De Red De Drenaje Sanitario En 2a. Priv De 2a Norte, Tramo De 2a. Norte A Fin De Privada	2883500	San Luis Potosí	San Luis Potosí	Cobertura municipal		Aportaciones Federales	I004 FAIS Municipal y de las Demarcaciones Territoriales del Distrito Federal		33-Aportaciones Federales para Entidades Federativas y Municipios	H. Ayuntamiento de San Luis Potosí	Agua y saneamiento	En Ejecución
SLP15150400603232	Construcción De Red De Agua Potable En 2a. Priv. De Calle Ignacio Martínez, Tramo De Ignacio Martínez A Cuauhtémoc	2883501	San Luis Potosí	San Luis Potosí	Cobertura municipal		Aportaciones Federales	I004 FAIS Municipal y de las Demarcaciones Territoriales del Distrito Federal		33-Aportaciones Federales para Entidades Federativas y Municipios	H. Ayuntamiento de San Luis Potosí	Agua y saneamiento	En Ejecución

Total: 88

Clave del Proyecto	Nombre del Proyecto	Código del Proyecto	Entidad	Municipio	Localidad	Ámbito	Tipo de Recurso	Programa Fondo Convenio	Entidad Federativa y Municipios	Institución Ejecutora	Objeto del Proyecto	Estatus
SLP15150400597336	Construcción De Aula De Usos Múltiples Estructura Regional 6.00 X 12.00 Aislada En Escuela Primaria Rural Miguel Hidalgo	2883449	San Luis Potosí	San Luis Potosí	La Manta	Rural	Aportaciones Federales	I004 FAIS Municipal y de las Demarcaciones Territoriales del Distrito Federal	33-Aportaciones Federales para Entidades Federativas y Municipios	H. Ayuntamiento de San Luis Potosí	Educación	En Ejecución
SLP15150400603288	Construcción De Red De Drenaje Sanitario En 2a. Priv. De Calle Ignacio Martínez, Tramo De Ignacio Martínez A Cusuhémoc	2883502	San Luis Potosí	San Luis Potosí	Cobertura municipal		Aportaciones Federales	I004 FAIS Municipal y de las Demarcaciones Territoriales del Distrito Federal	33-Aportaciones Federales para Entidades Federativas y Municipios	H. Ayuntamiento de San Luis Potosí	Agua y saneamiento	En Ejecución
SLP15150400603301	Construcción De Red De Agua Potable En Privada Ignacio Zaragoza, Tramo De Ignacio Zaragoza A la. Norte	2883503	San Luis Potosí	San Luis Potosí	Cobertura municipal		Aportaciones Federales	I004 FAIS Municipal y de las Demarcaciones Territoriales del Distrito Federal	33-Aportaciones Federales para Entidades Federativas y Municipios	H. Ayuntamiento de San Luis Potosí	Agua y saneamiento	En Ejecución
SLP15150400603337	Construcción De Red De Drenaje Sanitario En Privada Ignacio Zaragoza, Tramo De Ignacio Zaragoza A la. Norte	2883504	San Luis Potosí	San Luis Potosí	Cobertura municipal		Aportaciones Federales	I004 FAIS Municipal y de las Demarcaciones Territoriales del Distrito Federal	33-Aportaciones Federales para Entidades Federativas y Municipios	H. Ayuntamiento de San Luis Potosí	Agua y saneamiento	En Ejecución
SLP15150400603349	Construcción De Red De Agua Potable En Privada La Pasadita, Tramo De 2a. Norte A Fin De Privada	2883505	San Luis Potosí	San Luis Potosí	Cobertura municipal		Aportaciones Federales	I004 FAIS Municipal y de las Demarcaciones Territoriales del Distrito Federal	33-Aportaciones Federales para Entidades Federativas y Municipios	H. Ayuntamiento de San Luis Potosí	Agua y saneamiento	En Ejecución
SLP15150400603392	Construcción De Red De Drenaje Sanitario En Privada La Pasadita, Tramo De 2a. Norte A Fin De Privada	2883506	San Luis Potosí	San Luis Potosí	Cobertura municipal		Aportaciones Federales	I004 FAIS Municipal y de las Demarcaciones Territoriales del Distrito Federal	33-Aportaciones Federales para Entidades Federativas y Municipios	H. Ayuntamiento de San Luis Potosí	Agua y saneamiento	En Ejecución
SLP15150400603405	Construcción De Red De Agua Potable En la. Priv. De 3a. Norte, Tramo De 3a. Norte A Fin De Privada	2883507	San Luis Potosí	San Luis Potosí	Cobertura municipal		Aportaciones Federales	I004 FAIS Municipal y de las Demarcaciones Territoriales del Distrito Federal	33-Aportaciones Federales para Entidades Federativas y Municipios	H. Ayuntamiento de San Luis Potosí	Agua y saneamiento	En Ejecución
SLP15150400603425	Construcción De Red De Drenaje Sanitario En la. Priv. De 3a. Norte, Tramo De 3a. Norte A Fin De Privada	2883508	San Luis Potosí	San Luis Potosí	Cobertura municipal		Aportaciones Federales	I004 FAIS Municipal y de las Demarcaciones Territoriales del Distrito Federal	33-Aportaciones Federales para Entidades Federativas y Municipios	H. Ayuntamiento de San Luis Potosí	Agua y saneamiento	En Ejecución
SLP16160300793187	Maquinaria E Implementos Agrícolas Milpillas - 200443	200443	San Luis Potosí	San Luis Potosí	Fracción Milpillas	Rural	Aportaciones Federales	I004 FAIS Municipal y de las Demarcaciones Territoriales del Distrito Federal	33-Aportaciones Federales para Entidades Federativas y Municipios	H. AYUNTAMIENTO DE SAN LUIS POTOSI	Otros Proyectos	En Ejecución
SLP16160300793188	Maquinaria E Implementos Agrícolas Localidad El Refugio - 201801	201801	San Luis Potosí	San Luis Potosí	El Refugio	Rural	Aportaciones Federales	I004 FAIS Municipal y de las Demarcaciones Territoriales del Distrito Federal	33-Aportaciones Federales para Entidades Federativas y Municipios	H. AYUNTAMIENTO DE SAN LUIS POTOSI	Otros Proyectos	En Ejecución
SLP16160300793189	Maquinaria E Implementos Agrícolas Tanque De La Cruz - 202479	202479	San Luis Potosí	San Luis Potosí	Tanque de la Cruz	Rural	Aportaciones Federales	I004 FAIS Municipal y de las Demarcaciones Territoriales del Distrito Federal	33-Aportaciones Federales para Entidades Federativas y Municipios	H. AYUNTAMIENTO DE SAN LUIS POTOSI	Otros Proyectos	En Ejecución
SLP16160300793190	Maquinaria E Implementos Agrícolas El Huizache - 200968	200968	San Luis Potosí	San Luis Potosí	El Huizache	Rural	Aportaciones Federales	I004 FAIS Municipal y de las Demarcaciones Territoriales del Distrito Federal	33-Aportaciones Federales para Entidades Federativas y Municipios	H. AYUNTAMIENTO DE SAN LUIS POTOSI	Otros Proyectos	En Ejecución
SLP16160300793191	Maquinaria E Implementos Agrícolas Loma Prieta - 200544	200544	San Luis Potosí	San Luis Potosí	Loma Prieta	Rural	Aportaciones Federales	I004 FAIS Municipal y de las Demarcaciones Territoriales del Distrito Federal	33-Aportaciones Federales para Entidades Federativas y Municipios	H. AYUNTAMIENTO DE SAN LUIS POTOSI	Otros Proyectos	En Ejecución
SLP16160300793192	Maquinaria E Implementos Agrícolas Ssn Rafael II - 201035	201035	San Luis Potosí	San Luis Potosí	San Rafael Número Dos	Rural	Aportaciones Federales	I004 FAIS Municipal y de las Demarcaciones Territoriales del Distrito Federal	33-Aportaciones Federales para Entidades Federativas y Municipios	H. AYUNTAMIENTO DE SAN LUIS POTOSI	Otros Proyectos	En Ejecución
SLP16160300793193	Maquinaria E Implementos Agrícolas La Manta - 201265	201265	San Luis Potosí	San Luis Potosí	La Manta	Rural	Aportaciones Federales	I004 FAIS Municipal y de las Demarcaciones Territoriales del Distrito Federal	33-Aportaciones Federales para Entidades Federativas y Municipios	H. AYUNTAMIENTO DE SAN LUIS POTOSI	Otros Proyectos	En Ejecución
SLP16160300793194	Maquinaria E Implementos Agrícolas Tanquecito De Mendoza - 202407	202407	San Luis Potosí	San Luis Potosí	Tanquecito de Mendoza	Rural	Aportaciones Federales	I004 FAIS Municipal y de las Demarcaciones Territoriales del Distrito Federal	33-Aportaciones Federales para Entidades Federativas y Municipios	H. AYUNTAMIENTO DE SAN LUIS POTOSI	Otros Proyectos	En Ejecución

Total: 88

Código del Proyecto	Nombre del Proyecto	Monto de Proyecto	Entidad	Municipio	Localidad	Ámbito	Tipo de Recursos	Programa Fondo Conceptor	Programa Fondo Conceptor Específico	Ramo	Instalación Ejecutora	Ejido de Proyecto	Estado
SLP15150400597336	Construcción De Aula De Usos Múltiples Estructura Regional 6.00 X 12.00 Aislada En Escuela Primaria Rural Miguel Hidalgo	2883449	San Luis Potosí	San Luis Potosí	La Manta	Rural	Aportaciones Federales	1004 FAIS Municipal y de las Demarcaciones Territoriales del Distrito Federal		33-Aportaciones Federales para Entidades Federativas y Municipios	H. Ayuntamiento de San Luis Potosí	Educación	En Ejecución
SLP16160300793195	Maquinaria E Implementos Agrícolas Localidad Lamparito - 202298	202298	San Luis Potosí	San Luis Potosí	Lamparito	Rural	Aportaciones Federales	1004 FAIS Municipal y de las Demarcaciones Territoriales del Distrito Federal		33-Aportaciones Federales para Entidades Federativas y Municipios	H AYUNTAMIENTO DE SAN LUIS POTOSI	Otros Proyectos	En Ejecución
SLP16160300793450	Maquinaria E Implementos Agrícolas Localidad Palmar De La Cruz - 202553	202553	San Luis Potosí	San Luis Potosí	Palma de la Cruz	Rural	Aportaciones Federales	1004 FAIS Municipal y de las Demarcaciones Territoriales del Distrito Federal		33-Aportaciones Federales para Entidades Federativas y Municipios	H AYUNTAMIENTO DE SAN LUIS POTOSI	Otros Proyectos	En Ejecución
SLP16160300793451	Maquinaria E Implementos Agrícolas Localidad El Zapote - 229660	229660	San Luis Potosí	San Luis Potosí	El Zapote (San Juan de Guadalupe)	Rural	Aportaciones Federales	1004 FAIS Municipal y de las Demarcaciones Territoriales del Distrito Federal		33-Aportaciones Federales para Entidades Federativas y Municipios	H AYUNTAMIENTO DE SAN LUIS POTOSI	Otros Proyectos	En Ejecución
SLP16160300793455	Maquinaria E Implementos Agrícolas Ejido Bosque El Cascaron - 204949	204949	San Luis Potosí	San Luis Potosí	El Bosque (El Cascaron)	Rural	Aportaciones Federales	1004 FAIS Municipal y de las Demarcaciones Territoriales del Distrito Federal		33-Aportaciones Federales para Entidades Federativas y Municipios	H AYUNTAMIENTO DE SAN LUIS POTOSI	Otros Proyectos	En Ejecución
SLP16160300795453	Construcción De Agua Potable Sistema De Alcantarillado Y Revestimiento De Calle De Arucenas Tramo De Orquidea A Asucena - 354645	354645	San Luis Potosí	San Luis Potosí	San Luis Potosí	Urbano	Aportaciones Federales	1004 FAIS Municipal y de las Demarcaciones Territoriales del Distrito Federal		33-Aportaciones Federales para Entidades Federativas y Municipios	H AYUNTAMIENTO DE SAN LUIS POTOSI	Agua y saneamiento	En Ejecución
SLP16160300795454	Construcción De Agua Potable Sistema De Alcantarillado Y Revestimiento De Calle Gardena De Calle Orquidea A Calle Clavel - 351635	351635	San Luis Potosí	San Luis Potosí	San Luis Potosí	Urbano	Aportaciones Federales	1004 FAIS Municipal y de las Demarcaciones Territoriales del Distrito Federal		33-Aportaciones Federales para Entidades Federativas y Municipios	H AYUNTAMIENTO DE SAN LUIS POTOSI	Agua y saneamiento	En Ejecución
SLP16160300795455	Construcción De Agua Potable Sistema De Alcantarillado Y Revestimiento De Calle Jazmin Tramo De Orquidea A Clavel - 352687	352687	San Luis Potosí	San Luis Potosí	San Luis Potosí	Urbano	Aportaciones Federales	1004 FAIS Municipal y de las Demarcaciones Territoriales del Distrito Federal		33-Aportaciones Federales para Entidades Federativas y Municipios	H AYUNTAMIENTO DE SAN LUIS POTOSI	Agua y saneamiento	En Ejecución
SLP16160300795456	Construcción De Agua Potable Sistema De Alcantarillado Y Revestimiento De Calle Flor De Azalea Tramo De Orquidea A Fin De Calle - 354134	354134	San Luis Potosí	San Luis Potosí	San Luis Potosí	Urbano	Aportaciones Federales	1004 FAIS Municipal y de las Demarcaciones Territoriales del Distrito Federal		33-Aportaciones Federales para Entidades Federativas y Municipios	H AYUNTAMIENTO DE SAN LUIS POTOSI	Agua y saneamiento	En Ejecución
SLP16160300795457	Construcción De Agua Potable Sistema De Alcantarillado Y Revestimiento De Calle Rosa Tramo De Orquidea A Lirio - 353608	353608	San Luis Potosí	San Luis Potosí	San Luis Potosí	Urbano	Aportaciones Federales	1004 FAIS Municipal y de las Demarcaciones Territoriales del Distrito Federal		33-Aportaciones Federales para Entidades Federativas y Municipios	H AYUNTAMIENTO DE SAN LUIS POTOSI	Agua y saneamiento	En Ejecución
SLP16160300795458	Construcción De Agua Potable Sistema De Alcantarillado Y Revestimiento De Cerrada De Arucena Tramo De Orquidea A Clavel - 353936	353936	San Luis Potosí	San Luis Potosí	San Luis Potosí	Urbano	Aportaciones Federales	1004 FAIS Municipal y de las Demarcaciones Territoriales del Distrito Federal		33-Aportaciones Federales para Entidades Federativas y Municipios	H AYUNTAMIENTO DE SAN LUIS POTOSI	Agua y saneamiento	En Ejecución
SLP16160300795459	Construcción De Agua Potable Sistema De Alcantarillado Y Revestimiento De Calle Crisantemo Tramo De Camino Real A Saltillo A Bugambilla - 277675	277675	San Luis Potosí	San Luis Potosí	San Luis Potosí	Urbano	Aportaciones Federales	1004 FAIS Municipal y de las Demarcaciones Territoriales del Distrito Federal		33-Aportaciones Federales para Entidades Federativas y Municipios	H AYUNTAMIENTO DE SAN LUIS POTOSI	Agua y saneamiento	En Ejecución
SLP16160300795460	Construcción De Agua Potable Sistema De Alcantarillado Y Revestimiento De Calle Valle Seco Tramo De Mexquitic A Fin De Calle - 277642	277642	San Luis Potosí	San Luis Potosí	San Luis Potosí	Urbano	Aportaciones Federales	1004 FAIS Municipal y de las Demarcaciones Territoriales del Distrito Federal		33-Aportaciones Federales para Entidades Federativas y Municipios	H AYUNTAMIENTO DE SAN LUIS POTOSI	Agua y saneamiento	En Ejecución
SLP16160300795461	Construcción De Agua Potable Sistema De Alcantarillado Y Revestimiento De Calle Av Mexquitic De Anillo Periferico A Gabriel Garcia Hernandez - 277596	277596	San Luis Potosí	San Luis Potosí	San Luis Potosí	Urbano	Aportaciones Federales	1004 FAIS Municipal y de las Demarcaciones Territoriales del Distrito Federal		33-Aportaciones Federales para Entidades Federativas y Municipios	H AYUNTAMIENTO DE SAN LUIS POTOSI	Agua y saneamiento	En Ejecución
SLP16160300795462	Construcción De Agua Potable Sistema De Alcantarillado Y Revestimiento De Calle Los Gallardo Tramo De Los Lopez A Los Gallardo - 277365	277365	San Luis Potosí	San Luis Potosí	San Luis Potosí	Urbano	Aportaciones Federales	1004 FAIS Municipal y de las Demarcaciones Territoriales del Distrito Federal		33-Aportaciones Federales para Entidades Federativas y Municipios	H AYUNTAMIENTO DE SAN LUIS POTOSI	Agua y saneamiento	En Ejecución

Total: 88

SLP15150400597336	Construcción De Aula De Usos Múltiples Estructura Regional 6.00 X 12.00 Aislada En Escuela Primaria Rural Miguel Hidalgo	2883449	San Luis Potosí	San Luis Potosí	La Manta	Rural	Aportaciones Federales	I004 FAIS Municipal y de las Demarcaciones Territoriales del Distrito Federal	33-Aportaciones Federales para Entidades Federativas y Municipios	H. Ayuntamiento de San Luis Potosí	Educación	En Ejecuc
SLP16160300795463	Construccion De Agua Potable Sistema De Alcantarillado Y Revestimiento De Calle Camino Real A Guanajuato Tramo De Nobel A Kepler - 278595	278595	San Luis Potosí	San Luis Potosí	San Luis Potosí	Urbano	Aportaciones Federales	I004 FAIS Municipal y de las Demarcaciones Territoriales del Distrito Federal	33-Aportaciones Federales para Entidades Federativas y Municipios	H AYUNTAMIENTO DE SAN LUIS POTOSI	Agua y saneamiento	En Ejecuc
SLP16160300795465	Construccion De Agua Potable Sistema De Alcantarillado Y Revestimiento De Calle Valle Del Lago Tramo De Mexquitic A Fin De Calle - 278656	278656	San Luis Potosí	San Luis Potosí	San Luis Potosí	Urbano	Aportaciones Federales	I004 FAIS Municipal y de las Demarcaciones Territoriales del Distrito Federal	33-Aportaciones Federales para Entidades Federativas y Municipios	H AYUNTAMIENTO DE SAN LUIS POTOSI	Agua y saneamiento	En Ejecuc
SLP16160300795466	Construccion De Agus Potable Sistema De Alcantarillado Y Revestimiento De Calle Segda Priv De Los Bravo Tramo De Los Bravo A Rafael Ramirez - 278577	278577	San Luis Potosí	San Luis Potosí	San Luis Potosí	Urbano	Aportaciones Federales	I004 FAIS Municipal y de las Demarcaciones Territoriales del Distrito Federal	33-Aportaciones Federales para Entidades Federativas y Municipios	H AYUNTAMIENTO DE SAN LUIS POTOSI	Agua y saneamiento	En Ejecuc
SLP16160300795467	Construccion De Agua Potable Sistema De Alcantarillado Y Revestimiento De Calle Flor De Manzano Tramo De Xicotencatl A Rafael Ramirez - 278646	278646	San Luis Potosí	San Luis Potosí	San Luis Potosí	Urbano	Aportaciones Federales	I004 FAIS Municipal y de las Demarcaciones Territoriales del Distrito Federal	33-Aportaciones Federales para Entidades Federativas y Municipios	H AYUNTAMIENTO DE SAN LUIS POTOSI	Agua y saneamiento	En Ejecuc
SLP16160300795468	Construccion De Agua Potable Sistema De Alcantarillado Y Revestimiento De Calle Izcoatl Tramo De Moctezuma A Camino Real A Saltillo - 278637	278637	San Luis Potosí	San Luis Potosí	San Luis Potosí	Urbano	Aportaciones Federales	I004 FAIS Municipal y de las Demarcaciones Territoriales del Distrito Federal	33-Aportaciones Federales para Entidades Federativas y Municipios	H AYUNTAMIENTO DE SAN LUIS POTOSI	Agua y saneamiento	En Ejecuc
SLP16160300795469	Construccion De Agua Potable Sistema De Alcantarillado Y Revestimiento De Calle Clavel Tramo De Alberto Pedroza A Prol Moctezuma - 278628	278628	San Luis Potosí	San Luis Potosí	San Luis Potosí	Urbano	Aportaciones Federales	I004 FAIS Municipal y de las Demarcaciones Territoriales del Distrito Federal	33-Aportaciones Federales para Entidades Federativas y Municipios	H AYUNTAMIENTO DE SAN LUIS POTOSI	Agua y saneamiento	En Ejecuc
SLP16160300795470	Construccion De Agua Potable Sistema De Alcantarillado Y Revestimiento De Calle De La Rosa Tramo De Alberto Pedroza A Prol Moctezuma - 278613	278613	San Luis Potosí	San Luis Potosí	San Luis Potosí	Urbano	Aportaciones Federales	I004 FAIS Municipal y de las Demarcaciones Territoriales del Distrito Federal	33-Aportaciones Federales para Entidades Federativas y Municipios	H AYUNTAMIENTO DE SAN LUIS POTOSI	Agua y saneamiento	En Ejecuc
SLP16160300795471	Construccion De Agua Potable Sistema De Alcantarillado Y Revestimiento De Calle Los Bravo Tramo De Primera Norte A Segunda Norte - 274968	274968	San Luis Potosí	San Luis Potosí	San Luis Potosí	Urbano	Aportaciones Federales	I004 FAIS Municipal y de las Demarcaciones Territoriales del Distrito Federal	33-Aportaciones Federales para Entidades Federativas y Municipios	H AYUNTAMIENTO DE SAN LUIS POTOSI	Agua y saneamiento	En Ejecuc
SLP16160300795472	Construccion De Agua Potable Sistema De Alcantarillado Y Revestimiento De Calle Alberto Pedroza Tramo De Margarita A Alcatraz - 273396	273396	San Luis Potosí	San Luis Potosí	San Luis Potosí	Urbano	Aportaciones Federales	I004 FAIS Municipal y de las Demarcaciones Territoriales del Distrito Federal	33-Aportaciones Federales para Entidades Federativas y Municipios	H AYUNTAMIENTO DE SAN LUIS POTOSI	Agua y saneamiento	En Ejecuc
SLP16160300795473	Construccion De Agua Potable Sistema De Alcantarillado Y Revestimiento De Calle Narciso Tramo De Camino Real A Saltillo A Bugambillas - 276521	276521	San Luis Potosí	San Luis Potosí	San Luis Potosí	Urbano	Aportaciones Federales	I004 FAIS Municipal y de las Demarcaciones Territoriales del Distrito Federal	33-Aportaciones Federales para Entidades Federativas y Municipios	H AYUNTAMIENTO DE SAN LUIS POTOSI	Agua y saneamiento	En Ejecuc
SLP16160300795474	Construccion De Agua Potable Sistema De Alcantarillado Y Revestimiento De Calle Flor De Canela Tramo De Flor Silvestre A Flor De Liz - 274850	274850	San Luis Potosí	San Luis Potosí	San Luis Potosí	Urbano	Aportaciones Federales	I004 FAIS Municipal y de las Demarcaciones Territoriales del Distrito Federal	33-Aportaciones Federales para Entidades Federativas y Municipios	H AYUNTAMIENTO DE SAN LUIS POTOSI	Agua y saneamiento	En Ejecuc
SLP16160300795475	Construccion De Agua Potable Sistema De Alcantarillado Y Revestimiento De Calle Prol Pedro Vallejo Tramo De Manuel Acuña A Flor De Cerezo - 271882	271882	San Luis Potosí	San Luis Potosí	San Luis Potosí	Urbano	Aportaciones Federales	I004 FAIS Municipal y de las Demarcaciones Territoriales del Distrito Federal	33-Aportaciones Federales para Entidades Federativas y Municipios	H AYUNTAMIENTO DE SAN LUIS POTOSI	Agua y saneamiento	En Ejecuc
SLP16160300795818	Maquinaria E Implementos Agrícolas Localidad Campo Alegre - 202645	202645	San Luis Potosí	San Luis Potosí	Campo Alegre	Rural	Aportaciones Federales	I004 FAIS Municipal y de las Demarcaciones Territoriales del Distrito Federal	33-Aportaciones Federales para Entidades Federativas y Municipios	H AYUNTAMIENTO DE SAN LUIS POTOSI	Otros Proyectos	En Ejecuc

Total: 88

Código del Proyecto	Avance Financiero					Avance Físico			Unidad de Medida	Población	Avance Anual	Avance Acumulado	Observaciones
	Recursos	Presupuesto	Modificado	Recaudado (Incluyendo)	Comprometido	Disponible	Ejecutado	Registrado					
SLP15150400597336													Financiera: / Física: / Registro: La entidad federativa o el municipio no reportó información del avance financiero y físico, y el proyecto encuentra en ejecución.
SLP15150400597353													Financiera: / Física: / Registro: La entidad federativa o el municipio no reportó información del avance financiero y físico, y el proyecto encuentra en ejecución.
SLP15150400597360													Financiera: / Física: / Registro: La entidad federativa o el municipio no reportó información del avance financiero y físico, y el proyecto encuentra en ejecución.
SLP15150400597371													Financiera: / Física: / Registro: La entidad federativa o el municipio no reportó información del avance financiero y físico, y el proyecto encuentra en ejecución.
SLP15150400597377													Financiera: / Física: / Registro: La entidad federativa o el municipio no reportó información del avance financiero y físico, y el proyecto encuentra en ejecución.
SLP15150400597384													Financiera: / Física: / Registro: La entidad federativa o el municipio no reportó información del avance financiero y físico, y el proyecto encuentra en ejecución.
SLP15150400597391													Financiera: / Física: / Registro: La entidad federativa o el municipio no reportó información del avance financiero y físico, y el proyecto encuentra en ejecución.
SLP15150400597398													Financiera: / Física: / Registro: La entidad federativa o el municipio no reportó información del avance financiero y físico, y el proyecto encuentra en ejecución.
SLP15150400597409													Financiera: / Física: / Registro: La entidad federativa o el municipio no reportó información del avance financiero y físico, y el proyecto encuentra en ejecución.
SLP15150400601121													Financiera: / Física: / Registro: La entidad federativa o el municipio no reportó información del avance financiero y físico, y el proyecto encuentra en ejecución.
SLP15150400601127													Financiera: / Física: / Registro: La entidad federativa o el municipio no reportó información del avance financiero y físico, y el proyecto encuentra en ejecución.
SLP15150400601135													Financiera: / Física: / Registro: La entidad federativa o el municipio no reportó información del avance financiero y físico, y el proyecto encuentra en ejecución.
SLP15150400601146													Financiera: / Física: / Registro: La entidad federativa o el municipio no reportó información del avance financiero y físico, y el proyecto encuentra en ejecución.
SLP15150400601154													Financiera: / Física: / Registro: La entidad federativa o el municipio no reportó información del avance financiero y físico, y el proyecto encuentra en ejecución.
SLP15150400601161													Financiera: / Física: / Registro: La entidad federativa o el municipio no reportó información del avance financiero y físico, y el proyecto encuentra en ejecución.
SLP15150400601167													Financiera: / Física: / Registro: La entidad federativa o el municipio no reportó información del avance financiero y físico, y el proyecto encuentra en ejecución.

Informe sobre
la Situación
Económica, las

Total: 88

Clase del Proyecto	Ciclo Recurso	Presupuesto	Modificado	Avance Financiero				Avance Físico				Observaciones	
				Requerido (Autorizado)	Comprometido	Devengado	Ejecutado	Pagado	A Avance	Requerido	Unidad de Medida		Producción
SLP15150400597336							0.00						Financiera: / Física: / Registro: La ent: federativa o el municipio no reportó info: el avance financiero y físico, y el proyect encuentra en ejecución.
SLP15150400601176							0.00						Financiera: / Física: / Registro: La ent: federativa o el municipio no reportó info: el avance financiero y físico, y el proyect encuentra en ejecución.
SLP15150400601187							0.00						Financiera: / Física: / Registro: La ent: federativa o el municipio no reportó info: el avance financiero y físico, y el proyect encuentra en ejecución.
SLP15150400601191							0.00						Financiera: / Física: / Registro: La ent: federativa o el municipio no reportó info: el avance financiero y físico, y el proyect encuentra en ejecución.
SLP15150400601195							0.00						Financiera: / Física: / Registro: La ent: federativa o el municipio no reportó info: el avance financiero y físico, y el proyect encuentra en ejecución.
SLP15150400601210							0.00						Financiera: / Física: / Registro: La ent: federativa o el municipio no reportó info: el avance financiero y físico, y el proyect encuentra en ejecución.
SLP15150400601211							0.00						Financiera: / Física: / Registro: La ent: federativa o el municipio no reportó info: el avance financiero y físico, y el proyect encuentra en ejecución.
SLP15150400601217							0.00						Financiera: / Física: / Registro: La ent: federativa o el municipio no reportó info: el avance financiero y físico, y el proyect encuentra en ejecución.
SLP15150400601219							0.00						Financiera: / Física: / Registro: La ent: federativa o el municipio no reportó info: el avance financiero y físico, y el proyect encuentra en ejecución.
SLP15150400601226							0.00						Financiera: / Física: / Registro: La ent: federativa o el municipio no reportó info: el avance financiero y físico, y el proyect encuentra en ejecución.
SLP15150400602666							0.00						Financiera: / Física: / Registro: La ent: federativa o el municipio no reportó info: el avance financiero y físico, y el proyect encuentra en ejecución.
SLP15150400602681							0.00						Financiera: / Física: / Registro: La ent: federativa o el municipio no reportó info: el avance financiero y físico, y el proyect encuentra en ejecución.
SLP15150400602701							0.00						Financiera: / Física: / Registro: La ent: federativa o el municipio no reportó info: el avance financiero y físico, y el proyect encuentra en ejecución.
SLP15150400602726							0.00						Financiera: / Física: / Registro: La ent: federativa o el municipio no reportó info: el avance financiero y físico, y el proyect encuentra en ejecución.
SLP15150400602748							0.00						Financiera: / Física: / Registro: La ent: federativa o el municipio no reportó info: el avance financiero y físico, y el proyect encuentra en ejecución.
SLP15150400602759							0.00						Financiera: / Física: / Registro: La ent: federativa o el municipio no reportó info: el avance financiero y físico, y el proyect encuentra en ejecución.

Total: 88

Clave del Proyecto	Avance Financiero							Avance Físico				Observaciones	
	Completado	Avanzado	En Proceso	En Espera	En Retraso	En Suspensión	En Ejecución	Completado	Avanzado	En Proceso	En Espera		
SLP15150400597336							0.00						Financiera: / Física: / Registro: La entidad federativa o el municipio no reportó información del avance financiero y físico, y el proyecto encuentra en ejecución.
SLP15150400602785							0.00						Financiera: / Física: / Registro: La entidad federativa o el municipio no reportó información del avance financiero y físico, y el proyecto encuentra en ejecución.
SLP15150400602800							0.00						Financiera: / Física: / Registro: La entidad federativa o el municipio no reportó información del avance financiero y físico, y el proyecto encuentra en ejecución.
SLP15150400602816							0.00						Financiera: / Física: / Registro: La entidad federativa o el municipio no reportó información del avance financiero y físico, y el proyecto encuentra en ejecución.
SLP15150400602845							0.00						Financiera: / Física: / Registro: La entidad federativa o el municipio no reportó información del avance financiero y físico, y el proyecto encuentra en ejecución.
SLP15150400602888							0.00						Financiera: / Física: / Registro: La entidad federativa o el municipio no reportó información del avance financiero y físico, y el proyecto encuentra en ejecución.
SLP15150400602934							0.00						Financiera: / Física: / Registro: La entidad federativa o el municipio no reportó información del avance financiero y físico, y el proyecto encuentra en ejecución.
SLP15150400602958							0.00						Financiera: / Física: / Registro: La entidad federativa o el municipio no reportó información del avance financiero y físico, y el proyecto encuentra en ejecución.
SLP15150400602987							0.00						Financiera: / Física: / Registro: La entidad federativa o el municipio no reportó información del avance financiero y físico, y el proyecto encuentra en ejecución.
SLP15150400603001							0.00						Financiera: / Física: / Registro: La entidad federativa o el municipio no reportó información del avance financiero y físico, y el proyecto encuentra en ejecución.
SLP15150400603020							0.00						Financiera: / Física: / Registro: La entidad federativa o el municipio no reportó información del avance financiero y físico, y el proyecto encuentra en ejecución.
SLP15150400603041							0.00						Financiera: / Física: / Registro: La entidad federativa o el municipio no reportó información del avance financiero y físico, y el proyecto encuentra en ejecución.
SLP15150400603133							0.00						Financiera: / Física: / Registro: La entidad federativa o el municipio no reportó información del avance financiero y físico, y el proyecto encuentra en ejecución.
SLP15150400603152							0.00						Financiera: / Física: / Registro: La entidad federativa o el municipio no reportó información del avance financiero y físico, y el proyecto encuentra en ejecución.
SLP15150400603197							0.00						Financiera: / Física: / Registro: La entidad federativa o el municipio no reportó información del avance financiero y físico, y el proyecto encuentra en ejecución.
SLP15150400603232							0.00						Financiera: / Física: / Registro: La entidad federativa o el municipio no reportó información del avance financiero y físico, y el proyecto encuentra en ejecución.

Total: 88

Clave del Proyecto	Ciclo Recurso	Avance Financiero							Ejecido	Pagado	Avance	Retenido	Unidad de Medida	Población	Avance Anual	Avance Acumulado	Observaciones
		Requerido	Modificado	Requerido (Anticipado)	Comprometido	Requerido											
SLP15150400597336										0.00							Financiera: / Física: / Registro: La entidad federativa o el municipio no reportó inform el avance financiero y físico, y el proyecto encuentra en ejecución.
SLP15150400603288										0.00							Financiera: / Física: / Registro: La entidad federativa o el municipio no reportó inform el avance financiero y físico, y el proyecto encuentra en ejecución.
SLP15150400603301										0.00							Financiera: / Física: / Registro: La entidad federativa o el municipio no reportó inform el avance financiero y físico, y el proyecto encuentra en ejecución.
SLP15150400603337										0.00							Financiera: / Física: / Registro: La entidad federativa o el municipio no reportó inform el avance financiero y físico, y el proyecto encuentra en ejecución.
SLP15150400603349										0.00							Financiera: / Física: / Registro: La entidad federativa o el municipio no reportó inform el avance financiero y físico, y el proyecto encuentra en ejecución.
SLP15150400603392										0.00							Financiera: / Física: / Registro: La entidad federativa o el municipio no reportó inform el avance financiero y físico, y el proyecto encuentra en ejecución.
SLP15150400603405										0.00							Financiera: / Física: / Registro: La entidad federativa o el municipio no reportó inform el avance financiero y físico, y el proyecto encuentra en ejecución.
SLP15150400603425										0.00							Financiera: / Física: / Registro: La entidad federativa o el municipio no reportó inform el avance financiero y físico, y el proyecto encuentra en ejecución.
SLP16160300793187										0.00							Financiera: / Física: / Registro: La entidad federativa o el municipio no reportó inform el avance financiero y físico, y el proyecto encuentra en ejecución.
SLP16160300793188										0.00							Financiera: / Física: / Registro: La entidad federativa o el municipio no reportó inform el avance financiero y físico, y el proyecto encuentra en ejecución.
SLP16160300793189										0.00							Financiera: / Física: / Registro: La entidad federativa o el municipio no reportó inform el avance financiero y físico, y el proyecto encuentra en ejecución.
SLP16160300793190										0.00							Financiera: / Física: / Registro: La entidad federativa o el municipio no reportó inform el avance financiero y físico, y el proyecto encuentra en ejecución.
SLP16160300793191										0.00							Financiera: / Física: / Registro: La entidad federativa o el municipio no reportó inform el avance financiero y físico, y el proyecto encuentra en ejecución.
SLP16160300793192										0.00							Financiera: / Física: / Registro: La entidad federativa o el municipio no reportó inform el avance financiero y físico, y el proyecto encuentra en ejecución.
SLP16160300793193										0.00							Financiera: / Física: / Registro: La entidad federativa o el municipio no reportó inform el avance financiero y físico, y el proyecto encuentra en ejecución.
SLP16160300793194										0.00							Financiera: / Física: / Registro: La entidad federativa o el municipio no reportó inform el avance financiero y físico, y el proyecto encuentra en ejecución.

Informes sobre
la Situación
Económica, las

Total: 88

Clave del Proyecto	Ciclo Recurso	Presupuesto	Modificado	Reservado	Omitido	Avance Financiero			Avance	Reintegrado	Institución de destino	Avance Físico		Observaciones
						Comprometido	Desagradado	Ejecutado				Pagado	Avance Anual	
SLP15150400597336									0.00					Financiera: / Física: / Registro: La entidad federativa o el municipio no reportó información del avance financiero y físico, y el proyecto encuentra en ejecución.
SLP16160300793195									0.00					Financiera: / Física: / Registro: La entidad federativa o el municipio no reportó información del avance financiero y físico, y el proyecto encuentra en ejecución.
SLP16160300793450									0.00					Financiera: / Física: / Registro: La entidad federativa o el municipio no reportó información del avance financiero y físico, y el proyecto encuentra en ejecución.
SLP16160300793451									0.00					Financiera: / Física: / Registro: La entidad federativa o el municipio no reportó información del avance financiero y físico, y el proyecto encuentra en ejecución.
SLP16160300793455									0.00					Financiera: / Física: / Registro: La entidad federativa o el municipio no reportó información del avance financiero y físico, y el proyecto encuentra en ejecución.
SLP16160300795453									0.00					Financiera: / Física: / Registro: La entidad federativa o el municipio no reportó información del avance financiero y físico, y el proyecto encuentra en ejecución.
SLP16160300795454									0.00					Financiera: / Física: / Registro: La entidad federativa o el municipio no reportó información del avance financiero y físico, y el proyecto encuentra en ejecución.
SLP16160300795455									0.00					Financiera: / Física: / Registro: La entidad federativa o el municipio no reportó información del avance financiero y físico, y el proyecto encuentra en ejecución.
SLP16160300795456									0.00					Financiera: / Física: / Registro: La entidad federativa o el municipio no reportó información del avance financiero y físico, y el proyecto encuentra en ejecución.
SLP16160300795457									0.00					Financiera: / Física: / Registro: La entidad federativa o el municipio no reportó información del avance financiero y físico, y el proyecto encuentra en ejecución.
SLP16160300795458									0.00					Financiera: / Física: / Registro: La entidad federativa o el municipio no reportó información del avance financiero y físico, y el proyecto encuentra en ejecución.
SLP16160300795459									0.00					Financiera: / Física: / Registro: La entidad federativa o el municipio no reportó información del avance financiero y físico, y el proyecto encuentra en ejecución.
SLP16160300795460									0.00					Financiera: / Física: / Registro: La entidad federativa o el municipio no reportó información del avance financiero y físico, y el proyecto encuentra en ejecución.
SLP16160300795461									0.00					Financiera: / Física: / Registro: La entidad federativa o el municipio no reportó información del avance financiero y físico, y el proyecto encuentra en ejecución.
SLP16160300795462									0.00					Financiera: / Física: / Registro: La entidad federativa o el municipio no reportó información del avance financiero y físico, y el proyecto encuentra en ejecución.

Total: 88

Clave de Proyecto	Estado	Avance Financiero							Avance Físico				Observaciones		
		Completado	Avanzado	Ajustado	Pendiente	0 Avance	Rebajado	Completado	Rebajado	Avance por Anular	0 Avance Comenzado				
SLP15150400597336														Financiera: / Física: / Registro: La entidad federativa o el municipio no reportó inform el avance financiero y físico, y el proyecto encuentra en ejecución.	
SLP16160300795463														0.00	Financiera: / Física: / Registro: La entidad federativa o el municipio no reportó inform el avance financiero y físico, y el proyecto encuentra en ejecución.
SLP16160300795465														0.00	Financiera: / Física: / Registro: La entidad federativa o el municipio no reportó inform el avance financiero y físico, y el proyecto encuentra en ejecución.
SLP16160300795466														0.00	Financiera: / Física: / Registro: La entidad federativa o el municipio no reportó inform el avance financiero y físico, y el proyecto encuentra en ejecución.
SLP16160300795467														0.00	Financiera: / Física: / Registro: La entidad federativa o el municipio no reportó inform el avance financiero y físico, y el proyecto encuentra en ejecución.
SLP16160300795468														0.00	Financiera: / Física: / Registro: La entidad federativa o el municipio no reportó inform el avance financiero y físico, y el proyecto encuentra en ejecución.
SLP16160300795469														0.00	Financiera: / Física: / Registro: La entidad federativa o el municipio no reportó inform el avance financiero y físico, y el proyecto encuentra en ejecución.
SLP16160300795470														0.00	Financiera: / Física: / Registro: La entidad federativa o el municipio no reportó inform el avance financiero y físico, y el proyecto encuentra en ejecución.
SLP16160300795471														0.00	Financiera: / Física: / Registro: La entidad federativa o el municipio no reportó inform el avance financiero y físico, y el proyecto encuentra en ejecución.
SLP16160300795472														0.00	Financiera: / Física: / Registro: La entidad federativa o el municipio no reportó inform el avance financiero y físico, y el proyecto encuentra en ejecución.
SLP16160300795473														0.00	Financiera: / Física: / Registro: La entidad federativa o el municipio no reportó inform el avance financiero y físico, y el proyecto encuentra en ejecución.
SLP16160300795474														0.00	Financiera: / Física: / Registro: La entidad federativa o el municipio no reportó inform el avance financiero y físico, y el proyecto encuentra en ejecución.
SLP16160300795475														0.00	Financiera: / Física: / Registro: La entidad federativa o el municipio no reportó inform el avance financiero y físico, y el proyecto encuentra en ejecución.
SLP16160300795818														0.00	Financiera: / Física: / Registro: La entidad federativa o el municipio no reportó inform el avance financiero y físico, y el proyecto encuentra en ejecución.

Total: 80

Código del Proyecto	Descripción del Proyecto	Monto Aprobado	Entidad Federativa	Municipio	Cobertura	Financiamiento	Programa	Subprograma	Objetivo	Entidad Federativa	Proyecto	Estado
SLP16160100634719	Construcción De Priv. De Apatzingan, Tramo De Tosa De Granditas A Fin De Calle	2883614	San Luis Potosí	San Luis Potosí	Cobertura municipal	Aportaciones Federales	1005 FORTAMUN	33-Aportaciones Federales para Entidades Federativas y Municipios	H. Ayuntamiento de San Luis Potosí	Urbanización	En Ejecución	
SLP16160100634852	Colocación De Asfalto Ekbe Superpave Pg 64-22 En Calle 4, Calle 5 Y Fray Diego De La Magdalena	2883625	San Luis Potosí	San Luis Potosí	Cobertura municipal	n.a.	Aportaciones Federales	33-Aportaciones Federales para Entidades Federativas y Municipios	H. Ayuntamiento de San Luis Potosí	Urbanización	En Ejecución	
SLP16160100640184	Habilitación Del Predio Tepeche	2883600	San Luis Potosí	San Luis Potosí	Cobertura municipal	Aportaciones Federales	1005 FORTAMUN	33-Aportaciones Federales para Entidades Federativas y Municipios	H. Ayuntamiento de San Luis Potosí	Otros Proyectos	En Ejecución	
SLP16160200668876	Rehabilitación De Camino Real A Guanaajuato, Tramo De Calle Spallanzani A Pasmánides	2883679	San Luis Potosí	San Luis Potosí	Cobertura municipal	Aportaciones Federales	1005 FORTAMUN	33-Aportaciones Federales para Entidades Federativas y Municipios	H. Ayuntamiento de San Luis Potosí	Urbanización	En Ejecución	

Total: 80

Clave	Descripción	Cantidad	Municipio	Entidad Federativa	Tipología	Sub-tipología	Programa	Sub-programa	Entidad Federativa	Entidad Federativa	Programa	Sub-programa	Programa	Sub-programa
SLP16160100634719	Construcción De Priv. De Apatzingan, Tramo De Toma De Granaditas A Fin De Calle	2883614	San Luis Potosí	San Luis Potosí	Cobertura municipal		Aportaciones Federales	1005 FORTAMUN	33-Aportaciones Federales para Entidades Federativas y Municipios	H. Ayuntamiento de San Luis Potosí	Urbanización		En Ejecución	
SLP16160200669000	Construcción De Área Recreativa En María Cecilia	2883665	San Luis Potosí	San Luis Potosí	Cobertura municipal		Aportaciones Federales	1005 FORTAMUN	33-Aportaciones Federales para Entidades Federativas y Municipios	H. Ayuntamiento de San Luis Potosí,	Deporte		En Ejecución	
SLP16160200669004	Construcción De Salones De Usos Múltiples, En Las Instalaciones Que Ocupa La Unidad Administrativa Municipal	2883675	San Luis Potosí	San Luis Potosí	Cobertura municipal		Aportaciones Federales	1005 FORTAMUN	33-Aportaciones Federales para Entidades Federativas y Municipios	H. Ayuntamiento de San Luis Potosí,	Otros Proyectos		En Ejecución	
SLP16160300738455	Ampliación De Salón De Box En El Cdc Simón Díaz	2883866	San Luis Potosí	San Luis Potosí	San Luis Potosí	Urbano	Aportaciones Federales	1005 FORTAMUN	33-Aportaciones Federales para Entidades Federativas y Municipios	H. Ayuntamiento de San Luis Potosí, S.L.P.	Urbanización		En Ejecución	
SLP16160300738579	Ampliación De Taller De Mecánica En El Cdc Simón Díaz	2883867	San Luis Potosí	San Luis Potosí	San Luis Potosí	Urbano	Aportaciones Federales	1005 FORTAMUN	33-Aportaciones Federales para Entidades Federativas y Municipios	H. Ayuntamiento de San Luis Potosí, S.L.P.	Urbanización		En Ejecución	
SLP16160300738614	Área Recreativa Pedrera De Guadalupe	2883871	San Luis Potosí	San Luis Potosí	San Luis Potosí	Urbano	Aportaciones Federales	1005 FORTAMUN	33-Aportaciones Federales para Entidades Federativas y Municipios	H. Ayuntamiento de San Luis Potosí, S.L.P.	Otros Proyectos		En Ejecución	
SLP16160300738637	Área Recreativa Buenos Aires	2883872	San Luis Potosí	San Luis Potosí	San Luis Potosí	Urbano	Aportaciones Federales	1005 FORTAMUN	33-Aportaciones Federales para Entidades Federativas y Municipios	H. Ayuntamiento de San Luis Potosí, S.L.P.	Otros Proyectos		En Ejecución	
SLP16160300738658	Área Recreativa Plan De Ayotla	2883873	San Luis Potosí	San Luis Potosí	San Luis Potosí	Urbano	Aportaciones Federales	1005 FORTAMUN	33-Aportaciones Federales para Entidades Federativas y Municipios	H. Ayuntamiento de San Luis Potosí, S.L.P.	Otros Proyectos		En Ejecución	
SLP16160300740268	Construcción De Calle San Jorge Tramo De Av. Ricardo B. Anaya A Av. Ejido La Libertad	2883733	San Luis Potosí	San Luis Potosí	San Luis Potosí	Urbano	Aportaciones Federales	1005 FORTAMUN	33-Aportaciones Federales para Entidades Federativas y Municipios	H. Ayuntamiento de San Luis Potosí, S.L.P.	Urbanización		En Ejecución	
SLP16160300740962	Rehabilitación De Calle Azteca Sur Tramo De Av. Universidad A Calle Manuel Muro	2883684	San Luis Potosí	San Luis Potosí	San Luis Potosí	Urbano	Aportaciones Federales	1005 FORTAMUN	33-Aportaciones Federales para Entidades Federativas y Municipios	H. Ayuntamiento de San Luis Potosí, S.L.P.	Urbanización		En Ejecución	
SLP16160400815860	Rehabilitación De Calle Comosanto, Tramo De Camino A San José Del Barro A Av. San Lorenzo	2883775	San Luis Potosí	San Luis Potosí	San José	Rural	Aportaciones Federales	1005 FORTAMUN	33-Aportaciones Federales para Entidades Federativas y Municipios	H. Ayuntamiento de San Luis Potosí, S.L.P.	Urbanización		En Ejecución	
SLP16160400815933	Limpieza Y Desasolve Del Río Paisanos	2883890	San Luis Potosí	San Luis Potosí	Cobertura municipal		Aportaciones Federales	1005 FORTAMUN	33-Aportaciones Federales para Entidades Federativas y Municipios	H. Ayuntamiento de San Luis Potosí, S.L.P.	Agua y saneamiento		En Ejecución	
SLP16160400815973	Desasolve Del Río Españita, Tramo De Periferico Sur A Av. Salvador Nava	2883893	San Luis Potosí	San Luis Potosí	Cobertura municipal		Aportaciones Federales	1005 FORTAMUN	33-Aportaciones Federales para Entidades Federativas y Municipios	H. Ayuntamiento de San Luis Potosí, S.L.P.	Agua y saneamiento		En Ejecución	
SLP16160400817155	Construcción Del Centro Deportivo Español-Ira Etapa	2883752	San Luis Potosí	San Luis Potosí	Cobertura municipal		Aportaciones Federales	1005 FORTAMUN	33-Aportaciones Federales para Entidades Federativas y Municipios	H. Ayuntamiento de San Luis Potosí, S.L.P.	Deporte		En Ejecución	

Total: 80

Clave	Descripción	Cantidad	Municipio	Carácter	Tipología	Programa	Entidad	Objetivo	Estado			
SLP16160100634719	Construcción De Priv. De Apatzingan, Tramo De Toma De Granditas A Fin De Calle	2883614	San Luis Potosí	San Luis Potosí	Cobertura municipal	Aportaciones Federales	1005 FORTAMUN	33-Aportaciones Federales para Entidades Federativas y Municipios	H. Ayuntamiento de San Luis Potosí	Urbanización	En Ejecución	
SLP16160400827078	Ampliación De Puente Vehicular Eje 104 Tramo Cruce Con Río Españita	2883735	San Luis Potosí	San Luis Potosí	Cobertura municipal	Aportaciones Federales	1005 FORTAMUN	33-Aportaciones Federales para Entidades Federativas y Municipios	H. Ayuntamiento de San Luis Potosí, S.L.P.	Urbanización	En Ejecución	
SLP16160400827110	Construcción De Cubierta En Centro Educativo Tangamanga	2883880	San Luis Potosí	San Luis Potosí	Cobertura municipal	Aportaciones Federales	1005 FORTAMUN	33-Aportaciones Federales para Entidades Federativas y Municipios	H. Ayuntamiento de San Luis Potosí, S.L.P.	Urbanización	En Ejecución	
SLP16160400827116	Construcción De Cubierta En Escuela Primaria Salvador Nava Martínez	2883881	San Luis Potosí	San Luis Potosí	Cobertura municipal	Aportaciones Federales	1005 FORTAMUN	33-Aportaciones Federales para Entidades Federativas y Municipios	H. Ayuntamiento de San Luis Potosí, S.L.P.	Educación	En Ejecución	
SLP17170100832749	Construcción De Calle República De Albania Tramo De Calle América Del Sur A Av. Simón Díaz	2883952	San Luis Potosí	San Luis Potosí	San Luis Potosí	Urbano	Aportaciones Federales	1005 FORTAMUN	33-Aportaciones Federales para Entidades Federativas y Municipios	H. Ayuntamiento de San Luis Potosí, S.L.P.	Urbanización	En Ejecución
SLP17170100832752	Construcción De Calle República De Líbano Tramo De Calle América Del Sur A Av. Simón Díaz	2883953	San Luis Potosí	San Luis Potosí	San Luis Potosí	Urbano	Aportaciones Federales	1005 FORTAMUN	33-Aportaciones Federales para Entidades Federativas y Municipios	H. Ayuntamiento de San Luis Potosí, S.L.P.	Urbanización	En Ejecución
SLP17170100832778	Construcción De Salones De Usos Múltiples En Área Recreativa María Cecilia	2883956	San Luis Potosí	San Luis Potosí	San Luis Potosí	Urbano	Aportaciones Federales	1005 FORTAMUN	33-Aportaciones Federales para Entidades Federativas y Municipios	H. Ayuntamiento de San Luis Potosí, S.L.P.	Otros Proyectos	En Ejecución
SLP17170100832779	Ampliación De Red De Distribución Eléctrica En Calle Niños Héroes, Tramo De Anillo Periférico Norte A Calle Juan De La Barrera	2883962	San Luis Potosí	San Luis Potosí	Fracción Milpillas	Rural	Aportaciones Federales	1005 FORTAMUN	33-Aportaciones Federales para Entidades Federativas y Municipios	H. Ayuntamiento de San Luis Potosí, S.L.P.	Otros Proyectos	En Ejecución
SLP17170100832780	Rehabilitación De Centro Deportivo Libertad 2a. Sección	2883954	San Luis Potosí	San Luis Potosí	San Luis Potosí	Urbano	Aportaciones Federales	1005 FORTAMUN	33-Aportaciones Federales para Entidades Federativas y Municipios	H. Ayuntamiento de San Luis Potosí, S.L.P.	Deporte	En Ejecución
SLP17170100832781	Rehabilitación De Cdc Ponciano Arriaga	2883955	San Luis Potosí	San Luis Potosí	San Luis Potosí	Urbano	Aportaciones Federales	1005 FORTAMUN	33-Aportaciones Federales para Entidades Federativas y Municipios	H. Ayuntamiento de San Luis Potosí, S.L.P.	Urbanización	En Ejecución
SLP17170100832782	Adecuación De Lateral De Av. Salvador Nava Martínez, Frente A Centro Comercial El Paseo Tramo De Boulevard Españita A Av. Rutilo Torres	2883960	San Luis Potosí	San Luis Potosí	San Luis Potosí	Urbano	Aportaciones Federales	1005 FORTAMUN	33-Aportaciones Federales para Entidades Federativas y Municipios	H. Ayuntamiento de San Luis Potosí, S.L.P.	Urbanización	En Ejecución
SLP17170100832845	Construcción De Salones De Usos Múltiples En Área Recreativa Los Verjeles	2883957	San Luis Potosí	San Luis Potosí	San Luis Potosí	Urbano	Aportaciones Federales	1005 FORTAMUN	33-Aportaciones Federales para Entidades Federativas y Municipios	H. Ayuntamiento de San Luis Potosí, S.L.P.	Otros Proyectos	En Ejecución
SLP17170100833045	Ampliación De Red De Distribución Eléctrica Y Alumbrado Público En Calle Lázaro Cárdenas Tramo De Calle Lázaro Cárdenas A Calle Adolfo López Mateos	2883961	San Luis Potosí	San Luis Potosí	San Luis Potosí	Urbano	Aportaciones Federales	1005 FORTAMUN	33-Aportaciones Federales para Entidades Federativas y Municipios	H. Ayuntamiento de San Luis Potosí, S.L.P.	Otros Proyectos	En Ejecución
SLP17170100833047	Construcción De 2a. Privada San Leonel Tramo De Calle San Leonel A Fin De Privada	2883964	San Luis Potosí	San Luis Potosí	San Luis Potosí	Urbano	Aportaciones Federales	1005 FORTAMUN	33-Aportaciones Federales para Entidades Federativas y Municipios	H. Ayuntamiento de San Luis Potosí, S.L.P.	Urbanización	En Ejecución

Total: 80

Clave	Descripción	Código	Municipio	Localidad	Carácter	Tipología	Financiamiento	Entidad	Programa	Objetivo	Estado	
SLP16160100634719	Construcción De Priv. De Apatzingan, Tramo De Toma De Granaditas A Fin De Calle	2883614	San Luis Potosí	San Luis Potosí	Cobertura municipal	Aportaciones Federales	1005 FORTAMUN	33-Aportaciones Federales para Entidades Federativas y Municipios	H. Ayuntamiento de San Luis Potosí	Urbanización	En Ejecución	
SLP17170100833048	Rehabilitación De Incorporación A Lateral Salvador Nava Martinez Tramo De Calle José Guadalupe Torres Velarde A Calle Costado Sur Central	2883965	San Luis Potosí	San Luis Potosí	San Luis Potosí	Urbano	Aportaciones Federales	1005 FORTAMUN	33-Aportaciones Federales para Entidades Federativas y Municipios	H. Ayuntamiento de San Luis Potosí, S.L.P.	Transportes y vialidades	En Ejecución
SLP17170100833354	Rehabilitación De Calle Francisco Martínez De La Vega (Cuerpo Poniente) Tramo De Boulevard Española A Av. Industrias	2883958	San Luis Potosí	San Luis Potosí	San Luis Potosí	Urbano	Aportaciones Federales	1005 FORTAMUN	33-Aportaciones Federales para Entidades Federativas y Municipios	H. Ayuntamiento de San Luis Potosí, S.L.P.	Urbanización	En Ejecución
SLP17170100834265	Rehabilitación De Lateral Poniente De Av. 20 De Noviembre Tramo De Av. De La Faz A Pedro Montoya	2883970	San Luis Potosí	San Luis Potosí	San Luis Potosí	Urbano	Aportaciones Federales	1005 FORTAMUN	33-Aportaciones Federales para Entidades Federativas y Municipios	H. Ayuntamiento de San Luis Potosí, S.L.P.	Urbanización	En Ejecución
SLP17170100852729	Construcción De Calle Movimiento Popular, Tramo De 3a. Priv. De Amapolas A Calle Concreto	2883959	San Luis Potosí	San Luis Potosí	San Luis Potosí	Urbano	Aportaciones Federales	1005 FORTAMUN	33-Aportaciones Federales para Entidades Federativas y Municipios	H. Ayuntamiento de San Luis Potosí, S.L.P.	Urbanización	En Ejecución
SLP17170100852742	Construcción De Calle Camino Real A Guanajuato, Tramo De Calle Kepler A Calle Edison	2883966	San Luis Potosí	San Luis Potosí	San Luis Potosí	Urbano	Aportaciones Federales	1005 FORTAMUN	33-Aportaciones Federales para Entidades Federativas y Municipios	H. Ayuntamiento de San Luis Potosí, S.L.P.	Urbanización	En Ejecución
SLP17170100852744	Rehabilitación De Centro Deportivo Arbolitos	2883967	San Luis Potosí	San Luis Potosí	San Luis Potosí	Urbano	Aportaciones Federales	1005 FORTAMUN	33-Aportaciones Federales para Entidades Federativas y Municipios	H. Ayuntamiento de San Luis Potosí, S.L.P.	Deporte	En Ejecución
SLP17170100852747	Construcción De Calle América Del Centro, Tramo De Calle Montecarlo A República Del Salvador	2883969	San Luis Potosí	San Luis Potosí	San Luis Potosí	Urbano	Aportaciones Federales	1005 FORTAMUN	33-Aportaciones Federales para Entidades Federativas y Municipios	H. Ayuntamiento de San Luis Potosí, S.L.P.	Urbanización	En Ejecución
SLP17170100852749	Construcción De 3a. Privada De Amapolas, Tramo De Av. Amapolas A Fin De Privada	2883975	San Luis Potosí	San Luis Potosí	San Luis Potosí	Urbano	Aportaciones Federales	1005 FORTAMUN	33-Aportaciones Federales para Entidades Federativas y Municipios	H. Ayuntamiento de San Luis Potosí, S.L.P.	Urbanización	En Ejecución
SLP17170100852754	Construcción De Privada Del Rosal, Tramo De Calle De Amapolas A Fin De Calle	2883976	San Luis Potosí	San Luis Potosí	San Luis Potosí	Urbano	Aportaciones Federales	1005 FORTAMUN	33-Aportaciones Federales para Entidades Federativas y Municipios	H. Ayuntamiento de San Luis Potosí, S.L.P.	Urbanización	En Ejecución
SLP17170100852867	Rehabilitación De Unidad Del Dif "La Presa", En Camino A La Presa De San José S/N	2883994	San Luis Potosí	San Luis Potosí	San Luis Potosí	Urbano	Aportaciones Federales	1005 FORTAMUN	33-Aportaciones Federales para Entidades Federativas y Municipios	H. Ayuntamiento de San Luis Potosí, S.L.P.	Urbanización	En Ejecución
SLP17170100852868	Construcción De Privada Sandía, Tramo De Calle Sandía A Fin De Privada	2883995	San Luis Potosí	San Luis Potosí	San Luis Potosí	Urbano	Aportaciones Federales	1005 FORTAMUN	33-Aportaciones Federales para Entidades Federativas y Municipios	H. Ayuntamiento de San Luis Potosí, S.L.P.	Urbanización	En Ejecución
SLP17170100852871	Construcción De Calle Yucatán, Tramo De Calle Emilio Zollinger A Lateral De Carretera San Luis Matehuala	2884002	San Luis Potosí	San Luis Potosí	San Luis Potosí	Urbano	Aportaciones Federales	1005 FORTAMUN	33-Aportaciones Federales para Entidades Federativas y Municipios	H. Ayuntamiento de San Luis Potosí, S.L.P.	Urbanización	En Ejecución
SLP17170100852872	Construcción De Primera Privada De Prol. Pánfilo Natera, Tramo De Av. Pánfilo Natera A Fin De Privada	2884003	San Luis Potosí	San Luis Potosí	San Luis Potosí	Urbano	Aportaciones Federales	1005 FORTAMUN	33-Aportaciones Federales para Entidades Federativas y Municipios	H. Ayuntamiento de San Luis Potosí, S.L.P.	Urbanización	En Ejecución

Informe sobre la Situación Económica, las Finanzas Públicas y la Deuda Pública

Total: 80

Código del Proyecto	Nombre del Proyecto	Número de Operación	Municipio	Entidad Federativa	Cobertura Municipal	Ámbito	Modalidad de Ejecución	Programa Presupuestario	Entidad Federativa	Entidad Federativa	Objetivo del Proyecto	Estado
SLP16160100634719	Construcción De Priv. De Apatzingan, Tramo De Toma De Granditas A Fin De Calle	2883614	San Luis Potosí	San Luis Potosí	Cobertura municipal	Urbano	Aportaciones Federales	1005 FORTAMUN	33-Aportaciones Federales para Entidades Federativas y Municipios	H. Ayuntamiento de San Luis Potosí	Urbanización	En Ejecución
SLP17170200897969	Construcción De Calle Puerto De Arenalco, Tramo De Periférico Sur A Puerto De Haxatlán	2884022	San Luis Potosí	San Luis Potosí	San Luis Potosí	Urbano	Aportaciones Federales	1005 FORTAMUN	33-Aportaciones Federales para Entidades Federativas y Municipios	H. Ayuntamiento de San Luis Potosí, S.L.P.	Urbanización	En Ejecución
SLP17170200891593	Construcción De Calle Loma De San Juan, Tramo De Calle Arquitos A Calle Monte Alto	2883998	San Luis Potosí	San Luis Potosí	San Luis Potosí	Urbano	Aportaciones Federales	1005 FORTAMUN	33-Aportaciones Federales para Entidades Federativas y Municipios	H. AYUNTAMIENTO DE SAN LUIS POTOSI	Urbanización	En Ejecución
SLP17170200891606	Construcción De Calle Loma De San Juan, Tramo De Calle Monte Alto A Calle La Pedrera	2883999	San Luis Potosí	San Luis Potosí	San Luis Potosí	Urbano	Aportaciones Federales	1005 FORTAMUN	33-Aportaciones Federales para Entidades Federativas y Municipios	H. AYUNTAMIENTO DE SAN LUIS POTOSI	Urbanización	En Ejecución
SLP17170200904783	Rehabilitación De Alumbrado Público En Calle 16 De Septiembre, Tramo De Calle Pedro Montoya A Calle Juan Álvarez	2884008	San Luis Potosí	San Luis Potosí	San Luis Potosí	Urbano	Aportaciones Federales	1005 FORTAMUN	33-Aportaciones Federales para Entidades Federativas y Municipios	H. Ayuntamiento de San Luis Potosí, S.L.P.	Otros Proyectos	En Ejecución
SLP17170200904786	Rehabilitación Eléctrica Y De Alumbrado Público En Av. Ricardo B. Anaya, Tramo De Av. Colorines A Calle Golfo De California	2884014	San Luis Potosí	San Luis Potosí	San Luis Potosí	Urbano	Aportaciones Federales	1005 FORTAMUN	33-Aportaciones Federales para Entidades Federativas y Municipios	H. Ayuntamiento de San Luis Potosí, S.L.P.	Otros Proyectos	En Ejecución
SLP17170200904787	Construcción De Calle Arenisca, Tramo De Calle Tecali A Calle Molino Del Ruamco	2884038	San Luis Potosí	San Luis Potosí	San Luis Potosí	Urbano	Aportaciones Federales	1005 FORTAMUN	33-Aportaciones Federales para Entidades Federativas y Municipios	H. Ayuntamiento de San Luis Potosí, S.L.P.	Urbanización	En Ejecución
SLP17170200904788	Construcción De Firma En Escuela Primaria Lic. Adolfo López Mateos	2884085	San Luis Potosí	San Luis Potosí	San Luis Potosí	Urbano	Aportaciones Federales	1005 FORTAMUN	33-Aportaciones Federales para Entidades Federativas y Municipios	H. Ayuntamiento de San Luis Potosí, S.L.P.	Educación	En Ejecución
SLP17170200904789	Construcción De Firma En Escuela Primaria Rosario Castellanos	2884086	San Luis Potosí	San Luis Potosí	San Luis Potosí	Urbano	Aportaciones Federales	1005 FORTAMUN	33-Aportaciones Federales para Entidades Federativas y Municipios	H. Ayuntamiento de San Luis Potosí, S.L.P.	Educación	En Ejecución
SLP17170200904790	Construcción De Aula De Medios En Escuela Primaria Oficial Profr. Juana Marfil Castro	2884087	San Luis Potosí	San Luis Potosí	San Luis Potosí	Urbano	Aportaciones Federales	1005 FORTAMUN	33-Aportaciones Federales para Entidades Federativas y Municipios	H. Ayuntamiento de San Luis Potosí, S.L.P.	Educación	En Ejecución
SLP17170200904791	Construcción De Calle María Rita Alondárez, Tramo De Calle Arturo Herrera Cruz A Av. Colorines	2884076	San Luis Potosí	San Luis Potosí	San Luis Potosí	Urbano	Aportaciones Federales	1005 FORTAMUN	33-Aportaciones Federales para Entidades Federativas y Municipios	H. Ayuntamiento de San Luis Potosí, S.L.P.	Urbanización	En Ejecución
SLP17170200904792	Construcción De Privada María Rita Alondárez, Tramo De Calle María Rita Alondárez A Fin De Privada	2884077	San Luis Potosí	San Luis Potosí	San Luis Potosí	Urbano	Aportaciones Federales	1005 FORTAMUN	33-Aportaciones Federales para Entidades Federativas y Municipios	H. Ayuntamiento de San Luis Potosí, S.L.P.	Urbanización	En Ejecución
SLP17170300955417	Construcción De Estacionamiento Para Centro De Capacitación De Educación Especial No. 1, Ubicado En Calle Cóndor	2884037	San Luis Potosí	San Luis Potosí	San Luis Potosí	Urbano	Aportaciones Federales	1005 FORTAMUN	33-Aportaciones Federales para Entidades Federativas y Municipios	H. Ayuntamiento de San Luis Potosí, S.L.P.	Urbanización	En Ejecución
SLP17170300955428	Construcción De Estacionamiento Para Centro De Atención Múltiple Dr. Roberto Solís Quiroga, Ubicado En Calle Cóndor	2884071	San Luis Potosí	San Luis Potosí	San Luis Potosí	Urbano	Aportaciones Federales	1005 FORTAMUN	33-Aportaciones Federales para Entidades Federativas y Municipios	H. Ayuntamiento de San Luis Potosí, S.L.P.	Urbanización	En Ejecución

Total: 80

Código	Descripción	Monto	Entidad	Sub-Entidad	Cobertura	Programa	Objetivo	Actividad	Entidad Federativa	Programa	Objetivo	Actividad	
SLP16160100634719	Construcción De Priv. De Apatzingan, Tramo De Toma De Granditas A Fin De Calle	2883614	San Luis Potosí	San Luis Potosí	Cobertura municipal			Aportaciones Federales	1005 FORTAMUN	33-Aportaciones Federales para Entidades Federativas y Municipios	H. Ayuntamiento de San Luis Potosí	Urbanización	En Ejecución
SLP17170300955446	Construcción De Calle Sixto Silva, Tramo De Calle Arturo Herrera Cruz A Calle Teófilo Torres Corzo	2884074	San Luis Potosí	San Luis Potosí	San Luis Potosí		Urbano	Aportaciones Federales	1005 FORTAMUN	33-Aportaciones Federales para Entidades Federativas y Municipios	H. Ayuntamiento de San Luis Potosí, S.L.P.	Urbanización	En Ejecución
SLP17170300955467	Construcción De Calle Benito Juárez García, Tramo De Calle Emiliano Zapata A Fin De Calle	2884075	San Luis Potosí	San Luis Potosí	San Luis Potosí		Urbano	Aportaciones Federales	1005 FORTAMUN	33-Aportaciones Federales para Entidades Federativas y Municipios	H. Ayuntamiento de San Luis Potosí, S.L.P.	Urbanización	En Ejecución
SLP17170300955505	Reconstrucción de cruces de Cuerpo Central De Av. 20 De Noviembre A Cuerpos Laterales, Tramo De Calle Pedro Montoya A Av. De La Paz	2884007	San Luis Potosí	San Luis Potosí	San Luis Potosí		Urbano	Aportaciones Federales	1005 FORTAMUN	33-Aportaciones Federales para Entidades Federativas y Municipios	H. Ayuntamiento de San Luis Potosí, S.L.P.	Otros Proyectos	En Ejecución
SLP17170300955518	Rehabilitación De Guarniciones Y Banquetas En Escuela Secundaria Federal 18 De Marzo	2884045	San Luis Potosí	San Luis Potosí	San Luis Potosí		Urbano	Aportaciones Federales	1005 FORTAMUN	33-Aportaciones Federales para Entidades Federativas y Municipios	H. Ayuntamiento de San Luis Potosí, S.L.P.	Urbanización	En Ejecución
SLP17170300955548	Construcción De Cubiertas En Escuela Preparatoria Municipal Lic. Ponciano Arriaga	2884078	San Luis Potosí	San Luis Potosí	San Luis Potosí		Urbano	Aportaciones Federales	1005 FORTAMUN	33-Aportaciones Federales para Entidades Federativas y Municipios	H. Ayuntamiento de San Luis Potosí, S.L.P.	Educación	En Ejecución
SLP17170300968886	Construcción De Calle Basalto, Tramo De Calle Grava A Calle Pedernal	2884068	San Luis Potosí	San Luis Potosí	San Luis Potosí		Urbano	Aportaciones Federales	1005 FORTAMUN	33-Aportaciones Federales para Entidades Federativas y Municipios	H. AYUNTAMIENTO DE SAN LUIS POTOSÍ	Urbanización	En Ejecución
SLP17170300968933	Construcción De Cruce De Calle Pról. Muñoz Con Calle Benito Juárez; Y Cuerpo Pondero De Calle Pról. Muñoz, Tramo De Calle Benito Juárez A Calle Hacienda Jergal De Barrios	2884046	San Luis Potosí	San Luis Potosí	Cobertura municipal			Aportaciones Federales	1005 FORTAMUN	33-Aportaciones Federales para Entidades Federativas y Municipios	H. AYUNTAMIENTO DE SAN LUIS POTOSÍ	Urbanización	En Ejecución
SLP17170300968961	Rehabilitación Del Puente Tonorio	2884047	San Luis Potosí	San Luis Potosí	San Luis Potosí		Urbano	Aportaciones Federales	1005 FORTAMUN	33-Aportaciones Federales para Entidades Federativas y Municipios	H. AYUNTAMIENTO DE SAN LUIS POTOSÍ	Otros Proyectos	En Ejecución
SLP17170300968979	Construcción De Calle Arturo Herrera Cruz, Tramo De Calle Sixto Silva A Calle Lomas Del Mezquital	2884073	San Luis Potosí	San Luis Potosí	San Luis Potosí		Urbano	Aportaciones Federales	1005 FORTAMUN	33-Aportaciones Federales para Entidades Federativas y Municipios	H. AYUNTAMIENTO DE SAN LUIS POTOSÍ	Urbanización	En Ejecución
SLP17170300968997	Construcción De Calle Caliza, Tramo De Calle Chilaca A Calle Grava	2884039	San Luis Potosí	San Luis Potosí	San Luis Potosí		Urbano	Aportaciones Federales	1005 FORTAMUN	33-Aportaciones Federales para Entidades Federativas y Municipios	H. AYUNTAMIENTO DE SAN LUIS POTOSÍ	Urbanización	En Ejecución
SLP17170300969028	Modificación De Banquetas Av. Manuel J. Clouthier Entre Calles Recursos Hidráulicos Y Agricultura	2884044	San Luis Potosí	San Luis Potosí	San Luis Potosí		Urbano	Aportaciones Federales	1005 FORTAMUN	33-Aportaciones Federales para Entidades Federativas y Municipios	H. AYUNTAMIENTO DE SAN LUIS POTOSÍ	Urbanización	En Ejecución

Total: 80

														Financiera: / Fisica: / Registro: La entid o el municipio no reportó información sobre financiero y físico, y al proyecto se encue ejecución.	
SLP16160100634719										0.00					Financiera: / Fisica: / Registro: La entid o el municipio no reportó información sobre financiero y físico, y al proyecto se encue ejecución.
SLP16160400817155										0.00					Financiera: / Fisica: / Registro: La entid o el municipio no reportó información sobre financiero y físico, y al proyecto se encue ejecución.
SLP16160400827078										0.00					Financiera: / Fisica: / Registro: La entid o el municipio no reportó información sobre financiero y físico, y al proyecto se encue ejecución.
SLP16160400827110										0.00					Financiera: / Fisica: / Registro: La entid o el municipio no reportó información sobre financiero y físico, y al proyecto se encue ejecución.
SLP16160400827116										0.00					Financiera: / Fisica: / Registro: La entid o el municipio no reportó información sobre financiero y físico, y al proyecto se encue ejecución.
SLP17170100832749	2017	\$3,239,694	\$3,239,694	\$3,239,694	\$3,098,760	\$3,098,760	\$3,080,061	\$3,080,061	95.07	\$0	Metros Cuadrados	950	0.00	75.00	Financiera: / Fisica: / Registro: INFORM CALIDAD - SISTEMA: Pasa al siguiente nivel.
SLP17170100832752	2017	\$3,010,524	\$3,010,524	\$3,010,524	\$2,952,250	\$2,952,250	\$2,934,435	\$2,934,435	97.47	\$0	Metros Cuadrados	975	0.00	40.00	Financiera: / Fisica: / Registro: INFORM CALIDAD - SISTEMA: Pasa al siguiente nivel.
SLP17170100832778	2017	\$3,243,144	\$3,243,144	\$3,243,144	\$2,967,045	\$1,483,523	\$1,483,523	\$1,483,523	45.74	\$0	Otros	750	0.00	55.00	Financiera: / Fisica: / Registro: INFORM CALIDAD - SISTEMA: Pasa al siguiente nivel.
SLP17170100832779	2017	\$2,729,219	\$2,729,220	\$2,729,220	\$2,550,650	\$2,437,505	\$2,423,479	\$2,423,479	88.80	\$0	Otros	130	0.00	20.00	Financiera: / Fisica: / Registro: INFORM CALIDAD - SISTEMA: Pasa al siguiente nivel.
SLP17170100832780	2017	\$5,208,640	\$5,208,640	\$5,208,640	\$4,883,497	\$4,883,497	\$4,854,028	\$4,854,028	93.19	\$0	Otros	500	0.00	52.00	Financiera: / Fisica: / Registro: INFORM CALIDAD - SISTEMA: Pasa al siguiente nivel.
SLP17170100832781	2017	\$1,519,267	\$1,519,267	\$1,519,267	\$1,432,135	\$1,390,861	\$1,382,717	\$1,382,717	91.01	\$0	Otros	1,000	0.00	60.00	Financiera: / Fisica: / Registro: INFORM CALIDAD - SISTEMA: Pasa al siguiente nivel.
SLP17170100832782	2017	\$1,169,149	\$1,169,149	\$1,169,149	\$1,082,741	\$816,301	\$812,983	\$812,983	69.54	\$0	Metros Cuadrados	5,000	0.00	80.00	Financiera: / Fisica: / Registro: INFORM CALIDAD - SISTEMA: Pasa al siguiente nivel.
SLP17170100832845	2017	\$2,249,972	\$2,249,972	\$2,249,972	\$2,027,254	\$1,321,409	\$1,124,694	\$1,124,694	49.99	\$0	Otros	500	0.00	58.00	Financiera: / Fisica: / Registro: INFORM CALIDAD - SISTEMA: Pasa al siguiente nivel.
SLP17170100833045	2017	\$913,936	\$913,936	\$913,936	\$857,113	\$685,305	\$682,207	\$682,207	74.64	\$0	Otros	50	0.00	20.00	Financiera: / Fisica: / Registro: INFORM CALIDAD - SISTEMA: Pasa al siguiente nivel.
SLP17170100833047	2017	\$1,024,543	\$1,024,543	\$1,024,543	\$953,803	\$850,439	\$845,931	\$845,931	82.57	\$0	Metros Cuadrados	375	0.00	40.00	Financiera: / Fisica: / Registro: INFORM CALIDAD - SISTEMA: Pasa al siguiente nivel.
SLP17170100833048	2017	\$203,496	\$203,497	\$203,497	\$190,900	\$141,823	\$141,263	\$141,263	69.42	\$0	Metros Cuadrados	5,000	0.00	80.00	Financiera: / Fisica: / Registro: INFORM CALIDAD - SISTEMA: Pasa al siguiente nivel.

FAFM 2017

Total: 80

SLP16160100634719																		
									0.00									Financiera: / Fisica: / Registro: La enti o el municipio no reportó información sobre financiero y físico, y el proyecto se encue ejecución.
SLP17170100833354	2017	\$6,098,991	\$6,098,891	\$6,098,991	\$5,466,177	\$3,562,975	\$3,552,959	\$3,552,959	58.23	\$0	Metros Cuadrados	1,600	0.00	70.00				Financiera: / Fisica: / Registro: INFORM CALIDAD - SISTEMA: Pasa al siguiente nivel.
SLP17170100834265									0.00									Financiera: / Fisica: / Registro: La enti o el municipio no reportó información sobre financiero y físico, y el proyecto se encue ejecución.
SLP17170100852729	2017	\$795,518	\$795,518	\$795,518	\$783,586	\$783,586	\$778,857	\$778,857	97.91	\$0	Metros Cuadrados	140	0.00	85.00				Financiera: / Fisica: / Registro: INFORM CALIDAD - SISTEMA: Pasa al siguiente nivel.
SLP17170100852742	2017	\$3,039,139	\$3,039,139	\$3,039,139	\$2,604,326	\$2,481,782	\$2,467,545	\$2,467,545	81.19	\$0	Metros Cuadrados	1,250	0.00	38.00				Financiera: / Fisica: / Registro: INFORM CALIDAD - SISTEMA: Pasa al siguiente nivel.
SLP17170100852744	2017	\$1,964,915	\$1,964,915	\$1,964,915	\$1,836,409	\$1,836,409	\$1,825,328	\$1,825,328	92.90	\$0	Otros	500	0.00	75.00				Financiera: / Fisica: / Registro: INFORM CALIDAD - SISTEMA: Pasa al siguiente nivel.
SLP17170100852747	2017	\$3,045,162	\$3,045,162	\$3,045,162	\$2,749,790	\$2,409,866	\$2,397,375	\$2,397,375	78.73	\$0	Metros Cuadrados	220	0.00	28.00				Financiera: / Fisica: / Registro: INFORM CALIDAD - SISTEMA: Pasa al siguiente nivel.
SLP17170100852749	2017	\$1,134,921	\$1,134,921	\$1,134,921	\$1,049,802	\$1,049,802	\$1,043,467	\$1,043,467	91.94	\$0	Metros Cuadrados	190	0.00	85.00				Financiera: / Fisica: / Registro: INFORM CALIDAD - SISTEMA: Pasa al siguiente nivel.
SLP17170100852754	2017	\$1,516,250	\$1,516,250	\$1,516,250	\$1,364,625	\$1,364,625	\$1,356,390	\$1,356,390	89.46	\$0	Metros Cuadrados	130	0.00	85.00				Financiera: / Fisica: / Registro: INFORM CALIDAD - SISTEMA: Pasa al siguiente nivel.
SLP17170100852867	2017	\$1,549,223	\$1,549,223	\$1,549,223	\$1,483,226	\$1,296,198	\$1,289,505	\$1,289,505	83.24	\$0	Otros	1,000	0.00	32.00				Financiera: / Fisica: / Registro: INFORM CALIDAD - SISTEMA: Pasa al siguiente nivel.
SLP17170100852968	2017	\$1,019,211	\$1,019,211	\$1,019,211	\$978,443	\$948,494	\$944,158	\$944,158	82.82	\$0	Metros Cuadrados	170	0.00	48.00				Financiera: / Fisica: / Registro: INFORM CALIDAD - SISTEMA: Pasa al siguiente nivel.
SLP17170100852871	2017	\$1,159,995	\$1,159,995	\$1,159,995	\$1,043,734	\$680,340	\$678,427	\$678,427	58.49	\$0	Metros Cuadrados	1,250	0.00	43.00				Financiera: / Fisica: / Registro: INFORM CALIDAD - SISTEMA: Pasa al siguiente nivel.
SLP17170100852872	2017	\$1,277,510	\$1,277,510	\$1,277,510	\$1,191,917	\$1,042,708	\$1,037,316	\$1,037,316	81.20	\$0	Metros Cuadrados	250	0.00	39.00				Financiera: / Fisica: / Registro: INFORM CALIDAD - SISTEMA: Pasa al siguiente nivel.
SLP17170100852873	2017	\$1,539,298	\$1,539,298	\$1,539,298	\$1,505,757	\$1,351,799	\$1,344,531	\$1,344,531	87.35	\$0	Metros Cuadrados	350	0.00	72.00				Financiera: / Fisica: / Registro: INFORM CALIDAD - SISTEMA: Pasa al siguiente nivel.
SLP17170100852875	2017	\$684,277	\$684,277	\$684,277	\$667,580	\$557,499	\$554,799	\$554,799	81.08	\$0	Otros	3,800	0.00	24.00				Financiera: / Fisica: / Registro: INFORM CALIDAD - SISTEMA: Pasa al siguiente nivel.
SLP17170100852876	2017	\$1,338,930	\$1,338,930	\$1,338,930	\$1,210,661	\$995,229	\$990,523	\$990,523	73.98	\$0	Metros Cuadrados	280	0.00	38.00				Financiera: / Fisica: / Registro: INFORM CALIDAD - SISTEMA: Pasa al siguiente nivel.

FAFM 2017

Total: 80

Identificador	Año	Presupuesto	Cometido	Ejecutado	Presupuesto	Cometido	Ejecutado	Ejecutado	Porcentaje	Unidad	Cantidad	Valor	Porcentaje	Observaciones
SLP16160100634719								0.00						Financiera / Física / Registro: Le entó o el municipio no reportó información sobre financiero y físico, y el proyecto se encua ejecución.
SLP17170200904787	2017	\$3,075,150	\$3,075,150	\$3,075,150	\$3,033,021	\$909,906	\$909,906	\$909,906	29.59	Metros Cuadrados	1,000	0.00	20.00	Financiera / Física / Registro: INFORM CALIDAD - SISTEMA: Pasa al siguiente nivel.
SLP17170200904788	2017	\$197,313	\$197,313	\$197,313	\$194,610	\$97,305	\$97,305	\$97,305	49.32	Otros	250	0.00	18.00	Financiera / Física / Registro: INFORM CALIDAD - SISTEMA: Pasa al siguiente nivel.
SLP17170200904789	2017	\$460,956	\$460,956	\$460,956	\$450,031	\$225,015	\$225,015	\$225,015	48.81	Otros	462	0.00	20.00	Financiera / Física / Registro: INFORM CALIDAD - SISTEMA: Pasa al siguiente nivel.
SLP17170200904790	2017	\$616,695	\$616,695	\$616,695	\$592,767	\$296,384	\$296,384	\$296,384	48.06	Otros	420	0.00	18.00	Financiera / Física / Registro: INFORM CALIDAD - SISTEMA: Pasa al siguiente nivel.
SLP17170200904791	2017	\$952,000	\$952,000	\$952,000	\$905,942	\$271,663	\$271,663	\$271,663	28.54	Metros Cuadrados	90	0.00	28.00	Financiera / Física / Registro: INFORM CALIDAD - SISTEMA: Pasa al siguiente nivel.
SLP17170200904792	2017	\$584,800	\$584,800	\$584,800	\$572,519	\$171,756	\$171,756	\$171,756	29.37	Metros Cuadrados	60	0.00	30.00	Financiera / Física / Registro: INFORM CALIDAD - SISTEMA: Pasa al siguiente nivel.
SLP17170300955417	2017	\$199,402	\$199,402	\$199,402	\$195,215	\$0	\$0	\$0	0.00	Otros	150	0.00	15.00	Financiera / Física / Registro: INFORM CALIDAD - SISTEMA: Pasa al siguiente nivel.
SLP17170300955420	2017	\$214,643	\$214,643	\$214,643	\$211,638	\$0	\$0	\$0	0.00	Otros	200	0.00	15.00	Financiera / Física / Registro: INFORM CALIDAD - SISTEMA: Pasa al siguiente nivel.
SLP17170300955446	2017	\$415,733	\$415,733	\$415,733	\$389,128	\$116,738	\$116,738	\$116,738	28.08	Metros Cuadrados	100	0.00	20.00	Financiera / Física / Registro: INFORM CALIDAD - SISTEMA: Pasa al siguiente nivel.
SLP17170300955467	2017	\$1,056,875	\$1,056,875	\$1,056,875	\$1,013,843	\$304,063	\$304,063	\$304,063	28.77	Metros Cuadrados	200	0.00	20.00	Financiera / Física / Registro: INFORM CALIDAD - SISTEMA: Pasa al siguiente nivel.
SLP17170300955505	2017	\$833,745	\$833,745	\$833,745	\$811,442	\$405,721	\$405,721	\$405,721	48.66	Metros Cuadrados	150,000	0.00	40.00	Financiera / Física / Registro: INFORM CALIDAD - SISTEMA: Pasa al siguiente nivel.
SLP17170300955518	2017	\$285,911	\$285,911	\$285,911	\$280,193	\$229,490	\$228,411	\$228,411	79.89	Metros Cuadrados	450	0.00	15.00	Financiera / Física / Registro: INFORM CALIDAD - SISTEMA: Pasa al siguiente nivel.
SLP17170300955548	2017	\$1,007,394	\$1,007,394	\$1,007,394	\$978,000	\$450,072	\$448,721	\$448,721	44.54	Otros	231	0.00	20.00	Financiera / Física / Registro: INFORM CALIDAD - SISTEMA: Pasa al siguiente nivel.
SLP17170300968886	2017	\$1,270,526	\$1,270,526	\$1,270,526	\$1,251,468	\$0	\$0	\$0	0.00	Metros Cuadrados	150	0.00	15.00	Financiera / Física / Registro: INFORM CALIDAD - SISTEMA: Pasa al siguiente nivel.
SLP17170300968933	2017	\$243,604	\$243,604	\$243,604	\$221,056	\$110,528	\$110,528	\$110,528	45.37	Metros Cuadrados	80	0.00	20.00	Financiera / Física / Registro: INFORM CALIDAD - SISTEMA: Pasa al siguiente nivel.

Total: 43

Clave del Proyecto	Nombre del Proyecto	Número de Proyecto	Entidad	Municipio	Localidad	Ámbito	Tipo de Recurso	Programa Fondo Convenio	Fondo Convenio	Ramo	Institución Ejecutora	Tipo de Proyecto	Estado
SLP00170300940198	Construcción De Huerto Comunitario Tipo Tunel De Ocho Punto Cinco Por Doce Mts Para La Produccion De Hortalizas En La Comunidad El Zapote - 160136	160136	San Luis Potosí	San Luis Potosí	El Zapote (San Juan de Guadalupe)	Rural	Aportaciones Federales	I004 FAIS Municipal y de las Demarcaciones Territoriales del Distrito Federal		33-Aportaciones Federales para Entidades Federativas y Municipios	H AYUNTAMIENTO DE SAN LUIS POTOSÍ	Otros Proyectos	En Ejecución
SLP00170300940199	Construcción De Huerto Comunitario Tipo Tunel De Ocho Punto Cinco Por Doce Mts Para La Produccion De Plantula En La Comunidad El Zapote - 161658	161658	San Luis Potosí	San Luis Potosí	El Zapote (San Juan de Guadalupe)	Rural	Aportaciones Federales	I004 FAIS Municipal y de las Demarcaciones Territoriales del Distrito Federal		33-Aportaciones Federales para Entidades Federativas y Municipios	H AYUNTAMIENTO DE SAN LUIS POTOSÍ	Otros Proyectos	En Ejecución
SLP00170300941033	Construcción De Agua Potable Sistema De Alcantarillado Y Revestimiento De Calle Camino Real A Saltillo Tramo De Calle Sanluis A Callesanjuan - 157416	157416	San Luis Potosí	San Luis Potosí	San Luis Potosí	Urbano	Aportaciones Federales	I004 FAIS Municipal y de las Demarcaciones Territoriales del Distrito Federal		33-Aportaciones Federales para Entidades Federativas y Municipios	H AYUNTAMIENTO DE SAN LUIS POTOSÍ	Agua y saneamiento	En Ejecución
SLP00170300941034	Construcción De Agua Potable Sistema De Alcantarillado Y Revestimiento De Calle Camino Real A Saltillo Tramo De Calle Izcoatl A Callesanluis - 157516	157516	San Luis Potosí	San Luis Potosí	San Luis Potosí	Urbano	Aportaciones Federales	I004 FAIS Municipal y de las Demarcaciones Territoriales del Distrito Federal		33-Aportaciones Federales para Entidades Federativas y Municipios	H AYUNTAMIENTO DE SAN LUIS POTOSÍ	Agua y saneamiento	En Ejecución

Total: 43

SLP00170300940198	Construcción De Huerto Comunitario Tipo Tunel De Ocho Punto Cinco Por Doce Mts Para La Produccion De Hortalizas En La Comunidad El Zapote - 160136	160136	San Luis Potosí	San Luis Potosí	El Zapote (San Juan de Guadalupe)	Rural	Aportaciones Federales	I004 FAIS Municipal y de las Demarcaciones Territoriales del Distrito Federal	33-Aportaciones Federales para Entidades Federativas y Municipios	H AYUNTAMIENTO DE SAN LUIS POTOSÍ	Otros Proyectos	En Ejecución
SLP00170300941035	Construcción De Agua Potable Sistema De Alcantarillado Y Revestimiento De Calle Camino Real A Saltillo Tramo De Calle Cuauhtemocacalleazteca - 157134	157134	San Luis Potosí	San Luis Potosí	San Luis Potosí	Urbano	Aportaciones Federales	I004 FAIS Municipal y de las Demarcaciones Territoriales del Distrito Federal	33-Aportaciones Federales para Entidades Federativas y Municipios	H AYUNTAMIENTO DE SAN LUIS POTOSÍ	Agua y saneamiento	En Ejecución
SLP00170300941036	Construcción De Agua Potable Sistema De Alcantarillado Y Revestimiento De Callecamin Real A Saltillo Tramo De Calle Azteca A Calle Izcoat - 131053	131053	San Luis Potosí	San Luis Potosí	San Luis Potosí	Urbano	Aportaciones Federales	I004 FAIS Municipal y de las Demarcaciones Territoriales del Distrito Federal	33-Aportaciones Federales para Entidades Federativas y Municipios	H AYUNTAMIENTO DE SAN LUIS POTOSÍ	Agua y saneamiento	En Ejecución
SLP00170300941037	Construcción De Agua Potable Sistema De Alcantarillado Y Revestimiento De Calles Las Camelias Y Real Del Monte Desde Monte Alto A Loma Azul - 93412	93412	San Luis Potosí	San Luis Potosí	San Luis Potosí	Urbano	Aportaciones Federales	I004 FAIS Municipal y de las Demarcaciones Territoriales del Distrito Federal	33-Aportaciones Federales para Entidades Federativas y Municipios	H AYUNTAMIENTO DE SAN LUIS POTOSÍ	Agua y saneamiento	En Ejecución
SLP00170300941038	Construcción De Agua Potable Sistema De Alcantarillado Y Revestimiento De Calle Loma Azul Tramo De Calle Jasso Reyes A Calle Monte Casino - 93173	93173	San Luis Potosí	San Luis Potosí	San Luis Potosí	Urbano	Aportaciones Federales	I004 FAIS Municipal y de las Demarcaciones Territoriales del Distrito Federal	33-Aportaciones Federales para Entidades Federativas y Municipios	H AYUNTAMIENTO DE SAN LUIS POTOSÍ	Agua y saneamiento	En Ejecución
SLP16160300793187	Maquinaria E Implementos Agrícolas Milpillas - 200443	200443	San Luis Potosí	San Luis Potosí	Fracción Milpillas	Rural	Aportaciones Federales	I004 FAIS Municipal y de las Demarcaciones Territoriales del Distrito Federal	33-Aportaciones Federales para Entidades Federativas y Municipios	H AYUNTAMIENTO DE SAN LUIS POTOSÍ	Otros Proyectos	En Ejecución
SLP16160300793188	Maquinaria E Implementos Agrícolas Localidad El Refugio - 201801	201801	San Luis Potosí	San Luis Potosí	El Refugio	Rural	Aportaciones Federales	I004 FAIS Municipal y de las Demarcaciones Territoriales del Distrito Federal	33-Aportaciones Federales para Entidades Federativas y Municipios	H AYUNTAMIENTO DE SAN LUIS POTOSÍ	Otros Proyectos	En Ejecución
SLP16160300793189	Maquinaria E Implementos Agrícolas Tanque De La Cruz - 202479	202479	San Luis Potosí	San Luis Potosí	Tanque de la Cruz	Rural	Aportaciones Federales	I004 FAIS Municipal y de las Demarcaciones Territoriales del Distrito Federal	33-Aportaciones Federales para Entidades Federativas y Municipios	H AYUNTAMIENTO DE SAN LUIS POTOSÍ	Otros Proyectos	En Ejecución
SLP16160300793190	Maquinaria E Implementos Agrícolas El Huizache - 200968	200968	San Luis Potosí	San Luis Potosí	El Huizache	Rural	Aportaciones Federales	I004 FAIS Municipal y de las Demarcaciones Territoriales del Distrito Federal	33-Aportaciones Federales para Entidades Federativas y Municipios	H AYUNTAMIENTO DE SAN LUIS POTOSÍ	Otros Proyectos	En Ejecución

Total: 43

Clave del Proyecto	Nombre del Proyecto	Número de Proyecto	Entidad Municipal	Localidad	Ámbito	Tipo de Recursos	Programa-Fondo-Convenciones	Fondo-Convenciones	Ramo	Institución Ejecutora	Tipo de Proyecto	Estado
SLP00170300940198	Construccion De Huerto Comunitario Tipo Tunnel De Ocho Punto Cinco Por Doce Mts Para La Produccion De Hortalizas En La Comunidad El Zapote - 160136	160136	San Luis Potosí	San Luis Potosí	El Zapote (San Juan de Guadalupe)	Rural	Aportaciones Federales	I004 FAIS Municipal y de las Demarcaciones Territoriales del Distrito Federal	33-Aportaciones Federales para Entidades Federativas y Municipios	H AYUNTAMIENTO DE SAN LUIS POTOSI	Otros Proyectos	En Ejecucion
SLP16160300793191	Maquinaria E Implementos Agrícolas Loma Prieta - 200544	200544	San Luis Potosí	San Luis Potosí	Loma Prieta	Rural	Aportaciones Federales	I004 FAIS Municipal y de las Demarcaciones Territoriales del Distrito Federal	33-Aportaciones Federales para Entidades Federativas y Municipios	H AYUNTAMIENTO DE SAN LUIS POTOSI	Otros Proyectos	En Ejecucion
SLP16160300793192	Maquinaria E Implementos Agrícolas San Rafael II - 201035	201035	San Luis Potosí	San Luis Potosí	San Rafael Número Dos	Rural	Aportaciones Federales	I004 FAIS Municipal y de las Demarcaciones Territoriales del Distrito Federal	33-Aportaciones Federales para Entidades Federativas y Municipios	H AYUNTAMIENTO DE SAN LUIS POTOSI	Otros Proyectos	En Ejecucion
SLP16160300793193	Maquinaria E Implementos Agrícolas La Manta - 201265	201265	San Luis Potosí	San Luis Potosí	La Manta	Rural	Aportaciones Federales	I004 FAIS Municipal y de las Demarcaciones Territoriales del Distrito Federal	33-Aportaciones Federales para Entidades Federativas y Municipios	H AYUNTAMIENTO DE SAN LUIS POTOSI	Otros Proyectos	En Ejecucion
SLP16160300793194	Maquinaria E Implementos Agrícolas Tanquecito De Mendoza - 202407	202407	San Luis Potosí	San Luis Potosí	Tanquecito de Mendoza	Rural	Aportaciones Federales	I004 FAIS Municipal y de las Demarcaciones Territoriales del Distrito Federal	33-Aportaciones Federales para Entidades Federativas y Municipios	H AYUNTAMIENTO DE SAN LUIS POTOSI	Otros Proyectos	En Ejecucion
SLP16160300793195	Maquinaria E Implementos Agrícolas Localidad Lamparito - 202298	202298	San Luis Potosí	San Luis Potosí	Lamparito	Rural	Aportaciones Federales	I004 FAIS Municipal y de las Demarcaciones Territoriales del Distrito Federal	33-Aportaciones Federales para Entidades Federativas y Municipios	H AYUNTAMIENTO DE SAN LUIS POTOSI	Otros Proyectos	En Ejecucion
SLP16160300793450	Maquinaria E Implementos Agrícolas Localidad Palmar De La Cruz - 202553	202553	San Luis Potosí	San Luis Potosí	Palma de la Cruz	Rural	Aportaciones Federales	I004 FAIS Municipal y de las Demarcaciones Territoriales del Distrito Federal	33-Aportaciones Federales para Entidades Federativas y Municipios	H AYUNTAMIENTO DE SAN LUIS POTOSI	Otros Proyectos	En Ejecucion
SLP16160300793451	Maquinaria E Implementos Agrícolas Localidad El Zapote - 229660	229660	San Luis Potosí	San Luis Potosí	El Zapote (San Juan de Guadalupe)	Rural	Aportaciones Federales	I004 FAIS Municipal y de las Demarcaciones Territoriales del Distrito Federal	33-Aportaciones Federales para Entidades Federativas y Municipios	H AYUNTAMIENTO DE SAN LUIS POTOSI	Otros Proyectos	En Ejecucion
SLP16160300793455	Maquinaria E Implementos Agrícolas Ejido Bosque El Cascaron - 204949	204949	San Luis Potosí	San Luis Potosí	El Bosque (El Cascarón)	Rural	Aportaciones Federales	I004 FAIS Municipal y de las Demarcaciones Territoriales del Distrito Federal	33-Aportaciones Federales para Entidades Federativas y Municipios	H AYUNTAMIENTO DE SAN LUIS POTOSI	Otros Proyectos	En Ejecucion
SLP16160300795453	Construccion De Agua Potable Sistema De Alcantarillado Y Revestimiento De Calle De Azucenas Tramo De Orquidea A Asucena - 354645	354645	San Luis Potosí	San Luis Potosí	San Luis Potosí	Urbano	Aportaciones Federales	I004 FAIS Municipal y de las Demarcaciones Territoriales del Distrito Federal	33-Aportaciones Federales para Entidades Federativas y Municipios	H AYUNTAMIENTO DE SAN LUIS POTOSI	Agua y saneamiento	En Ejecucion
SLP16160300795454	Construccion De Agua Potable Sistema De Alcantarillado Y Revestimiento De Calle Gardenia De Calle Orquidea A Calle Clavel - 351635	351635	San Luis Potosí	San Luis Potosí	San Luis Potosí	Urbano	Aportaciones Federales	I004 FAIS Municipal y de las Demarcaciones Territoriales del Distrito Federal	33-Aportaciones Federales para Entidades Federativas y Municipios	H AYUNTAMIENTO DE SAN LUIS POTOSI	Agua y saneamiento	En Ejecucion

Total: 43

Código del Proyecto	Nombre del Proyecto	Número de Proyecto	Entidad Municipal	Localidad	Ámbito	Tipo de Recurso	Programa Fondo Convencional	Fondo Convencional	Ramo	Institución Ejecutora	Tipo de Proyecto	Estado
SLP00170300940198	Construcción De Huerto Comunitario Tipo Tunel De Ocho Punto Cinco Por Doce Mts Para La Produccion De Hortalizas En La Comunidad El Zapote - 160136	160136	San Luis Potosí	San Luis Potosí	El Zapote (San Juan de Guadalupe)	Rural	Aportaciones Federales	I004 FAIS Municipal y de las Demarcaciones Territoriales del Distrito Federal	33-Aportaciones Federales para Entidades Federativas y Municipios	H AYUNTAMIENTO DE SAN LUIS POTOSÍ	Otros Proyectos	En Ejecuc
SLP16160300795455	Construcción De Agua Potable Sistema De Alcantarillado Y Revestimiento De Calle Jazmin Tramo De Orquidea A Clavel - 352687	352687	San Luis Potosí	San Luis Potosí	San Luis Potosí	Urbano	Aportaciones Federales	I004 FAIS Municipal y de las Demarcaciones Territoriales del Distrito Federal	33-Aportaciones Federales para Entidades Federativas y Municipios	H AYUNTAMIENTO DE SAN LUIS POTOSÍ	Agua y saneamiento	En Ejecuc
SLP16160300795456	Construcción De Agua Potable Sistema De Alcantarillado Y Revestimiento De Calle Flor De Azalea Tramo De Orquidea A Fin De Calle - 354134	354134	San Luis Potosí	San Luis Potosí	San Luis Potosí	Urbano	Aportaciones Federales	I004 FAIS Municipal y de las Demarcaciones Territoriales del Distrito Federal	33-Aportaciones Federales para Entidades Federativas y Municipios	H AYUNTAMIENTO DE SAN LUIS POTOSÍ	Agua y saneamiento	En Ejecuc
SLP16160300795457	Construcción De Agua Potable Sistema De Alcantarillado Y Revestimiento De Calle Rosa Tramo De Orquidea A Lirio - 353608	353608	San Luis Potosí	San Luis Potosí	San Luis Potosí	Urbano	Aportaciones Federales	I004 FAIS Municipal y de las Demarcaciones Territoriales del Distrito Federal	33-Aportaciones Federales para Entidades Federativas y Municipios	H AYUNTAMIENTO DE SAN LUIS POTOSÍ	Agua y saneamiento	En Ejecuc
SLP16160300795458	Construcción De Agua Potable Sistema De Alcantarillado Y Revestimiento De Cerrada De Azucena Tramo De Orquidea A Clavel - 353936	353936	San Luis Potosí	San Luis Potosí	San Luis Potosí	Urbano	Aportaciones Federales	I004 FAIS Municipal y de las Demarcaciones Territoriales del Distrito Federal	33-Aportaciones Federales para Entidades Federativas y Municipios	H AYUNTAMIENTO DE SAN LUIS POTOSÍ	Agua y saneamiento	En Ejecuc
SLP16160300795459	Construcción De Agua Potable Sistema De Alcantarillado Y Revestimiento De Calle Crisantemo Tramo De Camino Real A Saltillo A Bugambilia - 277675	277675	San Luis Potosí	San Luis Potosí	San Luis Potosí	Urbano	Aportaciones Federales	I004 FAIS Municipal y de las Demarcaciones Territoriales del Distrito Federal	33-Aportaciones Federales para Entidades Federativas y Municipios	H AYUNTAMIENTO DE SAN LUIS POTOSÍ	Agua y saneamiento	En Ejecuc
SLP16160300795460	Construcción De Agua Potable Sistema De Alcantarillado Y Revestimiento De Calle Valle Seco Tramo De Mexquitic A Fin De Calle - 277642	277642	San Luis Potosí	San Luis Potosí	San Luis Potosí	Urbano	Aportaciones Federales	I004 FAIS Municipal y de las Demarcaciones Territoriales del Distrito Federal	33-Aportaciones Federales para Entidades Federativas y Municipios	H AYUNTAMIENTO DE SAN LUIS POTOSÍ	Agua y saneamiento	En Ejecuc
SLP16160300795461	Construcción De Agua Potable Sistema De Alcantarillado Y Revestimiento De Calle Av Mexquitic De Anillo Periferico A Gabriel García Hernández - 277896	277896	San Luis Potosí	San Luis Potosí	San Luis Potosí	Urbano	Aportaciones Federales	I004 FAIS Municipal y de las Demarcaciones Territoriales del Distrito Federal	33-Aportaciones Federales para Entidades Federativas y Municipios	H AYUNTAMIENTO DE SAN LUIS POTOSÍ	Agua y saneamiento	En Ejecuc
SLP16160300795462	Construcción De Agua Potable Sistema De Alcantarillado Y Revestimiento De Calle Los Gallardo Tramo De Los Lopez A Los Gallardo - 277365	277365	San Luis Potosí	San Luis Potosí	San Luis Potosí	Urbano	Aportaciones Federales	I004 FAIS Municipal y de las Demarcaciones Territoriales del Distrito Federal	33-Aportaciones Federales para Entidades Federativas y Municipios	H AYUNTAMIENTO DE SAN LUIS POTOSÍ	Agua y saneamiento	En Ejecuc
SLP16160300795463	Construcción De Agua Potable Sistema De Alcantarillado Y Revestimiento De Calle Camino Real A Guanajuato Tramo De Nobel A Kepler - 278595	278595	San Luis Potosí	San Luis Potosí	San Luis Potosí	Urbano	Aportaciones Federales	I004 FAIS Municipal y de las Demarcaciones Territoriales del Distrito Federal	33-Aportaciones Federales para Entidades Federativas y Municipios	H AYUNTAMIENTO DE SAN LUIS POTOSÍ	Agua y saneamiento	En Ejecuc

Total: 43

Información General del Proyecto													
Clave del Proyecto	Nombre del Proyecto	Numero de Proyecto	Entidad	Municipio	Localidad	Ámbito	Tipo de Recurso	Programa/Fondo/Convênio	Fondo Convênio	Ramo	Institución Ejecutora	Tipo de Proyecto	Estado
SLP00170300940198	Construccion De Huerto Comunitario Tipo Tunel De Ocho Punto Cinco Por Doce Mts Para La Produccion De Hortalizas En La Comunidad El Zapote - 160136	160136	San Luis Potosí	San Luis Potosí	El Zapote (San Juan de Rural Guadalupe)	Rural	Aportaciones Federales	I004 FAIS Municipal y de las Demarcaciones Territoriales del Distrito Federal		33-Aportaciones Federales para Entidades Federativas y Municipios	H AYUNTAMIENTO DE SAN LUIS POTOSÍ	Otros Proyectos	En Ejecucion
SLP16160300795465	Construccion De Agua Potable Sistema De Alcantarillado Y Revestimiento De Calle Valle Del Lago Tramo De Mexquitic A Fin De Calle - 278656	278656	San Luis Potosí	San Luis Potosí	San Luis Potosí	Urbano	Aportaciones Federales	I004 FAIS Municipal y de las Demarcaciones Territoriales del Distrito Federal		33-Aportaciones Federales para Entidades Federativas y Municipios	H AYUNTAMIENTO DE SAN LUIS POTOSÍ	Agua y saneamiento	En Ejecucion
SLP16160300795466	Construccion De Agua Potable Sistema De Alcantarillado Y Revestimiento De Calle Segda Priv De Los Bravo Tramo De Los Bravo A Rafael Ramirez - 278577	278577	San Luis Potosí	San Luis Potosí	San Luis Potosí	Urbano	Aportaciones Federales	I004 FAIS Municipal y de las Demarcaciones Territoriales del Distrito Federal		33-Aportaciones Federales para Entidades Federativas y Municipios	H AYUNTAMIENTO DE SAN LUIS POTOSÍ	Agua y saneamiento	En Ejecucion
SLP16160300795467	Construccion De Agua Potable Sistema De Alcantarillado Y Revestimiento De Calle Flor De Manzano Tramo De Xicotencatl A Rafael Ramirez - 278646	278646	San Luis Potosí	San Luis Potosí	San Luis Potosí	Urbano	Aportaciones Federales	I004 FAIS Municipal y de las Demarcaciones Territoriales del Distrito Federal		33-Aportaciones Federales para Entidades Federativas y Municipios	H AYUNTAMIENTO DE SAN LUIS POTOSÍ	Agua y saneamiento	En Ejecucion
SLP16160300795468	Construccion De Agua Potable Sistema De Alcantarillado Y Revestimiento De Calle Izcoatl Tramo De Moctezuma A Camino Real A Saltillo - 278637	278637	San Luis Potosí	San Luis Potosí	San Luis Potosí	Urbano	Aportaciones Federales	I004 FAIS Municipal y de las Demarcaciones Territoriales del Distrito Federal		33-Aportaciones Federales para Entidades Federativas y Municipios	H AYUNTAMIENTO DE SAN LUIS POTOSÍ	Agua y saneamiento	En Ejecucion
SLP16160300795469	Construccion De Agua Potable Sistema De Alcantarillado Y Revestimiento De Calle Clavel Tramo De Alberto Pedroza A Prol Moctezuma - 278628	278628	San Luis Potosí	San Luis Potosí	San Luis Potosí	Urbano	Aportaciones Federales	I004 FAIS Municipal y de las Demarcaciones Territoriales del Distrito Federal		33-Aportaciones Federales para Entidades Federativas y Municipios	H AYUNTAMIENTO DE SAN LUIS POTOSÍ	Agua y saneamiento	En Ejecucion
SLP16160300795470	Construccion De Agua Potable Sistema De Alcantarillado Y Revestimiento De Calle De La Rosa Tramo De Alberto Pedroza A Prol Moctezuma - 278613	278613	San Luis Potosí	San Luis Potosí	San Luis Potosí	Urbano	Aportaciones Federales	I004 FAIS Municipal y de las Demarcaciones Territoriales del Distrito Federal		33-Aportaciones Federales para Entidades Federativas y Municipios	H AYUNTAMIENTO DE SAN LUIS POTOSÍ	Agua y saneamiento	En Ejecucion

Total: 43

Clave del Proyecto	Nombre del Proyecto	Numero de Proyecto	Entidad Municipal	San Luis Potosi	Localidad	Ambito	Tipo de Recurso	Programa Fondo Convenio	Fondo Convenio	Ramo	Institucion Ejecutora	Tipo de Proyecto	Estado
SLP00170300940198	Construccion De Huerto Comunitario Tipo Tunel De Ocho Punto Cinco Por Doce Mts Para La Produccion De Hortalizas En La Comunidad El Zapote - 160136	160136	San Luis Potosi	San Luis Potosi	El Zapote (San Juan de Guadalupe)	Rural	Aportaciones Federales	I004 FAIS Municipal y de las Demarcaciones Territoriales del Distrito Federal		33-Aportaciones Federales para Entidades Federativas y Municipios	H AYUNTAMIENTO DE SAN LUIS POTOSI	Otros Proyectos	En Ejecucion
SLP16160300795471	Construccion De Agua Potable Sistema De Alcantarillado Y Revestimiento De Calle Los Bravo Tramo De Primera Norte A Segunda Norte - 274968	274968	San Luis Potosi	San Luis Potosi	San Luis Potosi	Urbano	Aportaciones Federales	I004 FAIS Municipal y de las Demarcaciones Territoriales del Distrito Federal		33-Aportaciones Federales para Entidades Federativas y Municipios	H AYUNTAMIENTO DE SAN LUIS POTOSI	Agua y saneamiento	En Ejecucion
SLP16160300795472	Construccion De Agua Potable Sistema De Alcantarillado Y Revestimiento De Calle Alberto Pedroza Tramo De Margarita A Alcatraz - 273396	273396	San Luis Potosi	San Luis Potosi	San Luis Potosi	Urbano	Aportaciones Federales	I004 FAIS Municipal y de las Demarcaciones Territoriales del Distrito Federal		33-Aportaciones Federales para Entidades Federativas y Municipios	H AYUNTAMIENTO DE SAN LUIS POTOSI	Agua y saneamiento	En Ejecucion
SLP16160300795473	Construccion De Agua Potable Sistema De Alcantarillado Y Revestimiento De Calle Narciso Tramo De Camino Real A Saltillo A Bugambillas - 276521	276521	San Luis Potosi	San Luis Potosi	San Luis Potosi	Urbano	Aportaciones Federales	I004 FAIS Municipal y de las Demarcaciones Territoriales del Distrito Federal		33-Aportaciones Federales para Entidades Federativas y Municipios	H AYUNTAMIENTO DE SAN LUIS POTOSI	Agua y saneamiento	En Ejecucion
SLP16160300795474	Construccion De Agua Potable Sistema De Alcantarillado Y Revestimiento De Calle Flor De Canela Tramo De Flor Silvestre A Flor De Liz - 274850	274850	San Luis Potosi	San Luis Potosi	San Luis Potosi	Urbano	Aportaciones Federales	I004 FAIS Municipal y de las Demarcaciones Territoriales del Distrito Federal		33-Aportaciones Federales para Entidades Federativas y Municipios	H AYUNTAMIENTO DE SAN LUIS POTOSI	Agua y saneamiento	En Ejecucion
SLP16160300795475	Construccion De Agua Potable Sistema De Alcantarillado Y Revestimiento De Calle Prol Pedro Vallejo Tramo De Manuel Acuña A Flor De Cerezo - 271882	271882	San Luis Potosi	San Luis Potosi	San Luis Potosi	Urbano	Aportaciones Federales	I004 FAIS Municipal y de las Demarcaciones Territoriales del Distrito Federal		33-Aportaciones Federales para Entidades Federativas y Municipios	H AYUNTAMIENTO DE SAN LUIS POTOSI	Agua y saneamiento	En Ejecucion
SLP16160300795818	Maquinaria E Implementos Agricolas Localidad Campo Alegre - 202645	202645	San Luis Potosi	San Luis Potosi	Campo Alegre	Rural	Aportaciones Federales	I004 FAIS Municipal y de las Demarcaciones Territoriales del Distrito Federal		33-Aportaciones Federales para Entidades Federativas y Municipios	H AYUNTAMIENTO DE SAN LUIS POTOSI	Otros Proyectos	En Ejecucion

Total: 43

FISM 2017

Clave del Proyecto	Ciclo Recurso	Presupuesto	Modificado	Recaudado (Ministrado)	Avance Financiero				Avance Físico			Observaciones		
					Comprometido	Devengado	Ejecutado	Pagado	Avance	Reintegrado	Unidad de Medida		Producción	Avance Anual
SLP00170300940198	2017	\$105,000							0.00		Otros	65	100.00	Financiera: La entidad federativa o el municipio : reportó información sobre el avance financiero y : y el proyecto se encuentra en ejecución. / Física entidad federativa o el municipio no reportó info: sobre el avance financiero y físico, y el proyect: encuentra en ejecución. / Registro:
SLP00170300940199	2017	\$130,000							0.00		Otros	85	100.00	Financiera: La entidad federativa o el municipio : reportó información sobre el avance financiero y : y el proyecto se encuentra en ejecución. / Física entidad federativa o el municipio no reportó info: sobre el avance financiero y físico, y el proyect: encuentra en ejecución. / Registro:
SLP00170300941033	2017	\$3,212,913							0.00		Otros	1,000	100.00	Financiera: La entidad federativa o el municipio : reportó información sobre el avance financiero y : y el proyecto se encuentra en ejecución. / Física entidad federativa o el municipio no reportó info: sobre el avance financiero y físico, y el proyect: encuentra en ejecución. / Registro:
SLP00170300941034	2017	\$3,247,992							0.00		Otros	800	100.00	Financiera: La entidad federativa o el municipio : reportó información sobre el avance financiero y : y el proyecto se encuentra en ejecución. / Física entidad federativa o el municipio no reportó info: sobre el avance financiero y físico, y el proyect: encuentra en ejecución. / Registro:
SLP00170300941035	2017	\$3,246,529							0.00		Otros	1,000	100.00	Financiera: La entidad federativa o el municipio : reportó información sobre el avance financiero y : y el proyecto se encuentra en ejecución. / Física entidad federativa o el municipio no reportó info: sobre el avance financiero y físico, y el proyect: encuentra en ejecución. / Registro:
SLP00170300941036	2017	\$3,055,865							0.00		Otros	800	100.00	Financiera: La entidad federativa o el municipio : reportó información sobre el avance financiero y : y el proyecto se encuentra en ejecución. / Física entidad federativa o el municipio no reportó info: sobre el avance financiero y físico, y el proyect: encuentra en ejecución. / Registro:
SLP00170300941037	2017	\$3,184,398							0.00		Otros	370	100.00	Financiera: La entidad federativa o el municipio : reportó información sobre el avance financiero y : y el proyecto se encuentra en ejecución. / Física entidad federativa o el municipio no reportó info: sobre el avance financiero y físico, y el proyect: encuentra en ejecución. / Registro:
SLP00170300941038	2017	\$3,228,182							0.00		Otros	380	100.00	Financiera: La entidad federativa o el municipio : reportó información sobre el avance financiero y : y el proyecto se encuentra en ejecución. / Física entidad federativa o el municipio no reportó info: sobre el avance financiero y físico, y el proyect: encuentra en ejecución. / Registro:
SLP16160300793187									0.00					Financiera: / Física: / Registro: La entidad fe: o el municipio no reportó información sobre el av: financiero y físico, y el proyecto se encuentra e: ejecución.

Total: 43

FISM 2017

Identificador	Año	Monto	Valor	Categoría	Subcategoría	Valor	Descripción
SLP00170300940198	2017	\$105,000	0.00	Otros	85	100.00	Financiera: La entidad federativa o el municipio reportó información sobre el avance financiero y el proyecto se encuentra en ejecución. / Física: entidad federativa o el municipio no reportó información sobre el avance financiero y físico, y el proyecto se encuentra en ejecución. / Registro:
SLP16160300793188			0.00				Financiera: / Física: / Registro: La entidad federativa o el municipio no reportó información sobre el avance financiero y físico, y el proyecto se encuentra en ejecución.
SLP16160300793189			0.00				Financiera: / Física: / Registro: La entidad federativa o el municipio no reportó información sobre el avance financiero y físico, y el proyecto se encuentra en ejecución.
SLP16160300793190			0.00				Financiera: / Física: / Registro: La entidad federativa o el municipio no reportó información sobre el avance financiero y físico, y el proyecto se encuentra en ejecución.
SLP16160300793191			0.00				Financiera: / Física: / Registro: La entidad federativa o el municipio no reportó información sobre el avance financiero y físico, y el proyecto se encuentra en ejecución.
SLP16160300793192			0.00				Financiera: / Física: / Registro: La entidad federativa o el municipio no reportó información sobre el avance financiero y físico, y el proyecto se encuentra en ejecución.
SLP16160300793193			0.00				Financiera: / Física: / Registro: La entidad federativa o el municipio no reportó información sobre el avance financiero y físico, y el proyecto se encuentra en ejecución.
SLP16160300793194			0.00				Financiera: / Física: / Registro: La entidad federativa o el municipio no reportó información sobre el avance financiero y físico, y el proyecto se encuentra en ejecución.
SLP16160300793195			0.00				Financiera: / Física: / Registro: La entidad federativa o el municipio no reportó información sobre el avance financiero y físico, y el proyecto se encuentra en ejecución.
SLP16160300793450			0.00				Financiera: / Física: / Registro: La entidad federativa o el municipio no reportó información sobre el avance financiero y físico, y el proyecto se encuentra en ejecución.
SLP16160300793451			0.00				Financiera: / Física: / Registro: La entidad federativa o el municipio no reportó información sobre el avance financiero y físico, y el proyecto se encuentra en ejecución.
SLP16160300793455			0.00				Financiera: / Física: / Registro: La entidad federativa o el municipio no reportó información sobre el avance financiero y físico, y el proyecto se encuentra en ejecución.
SLP16160300795453			0.00				Financiera: / Física: / Registro: La entidad federativa o el municipio no reportó información sobre el avance financiero y físico, y el proyecto se encuentra en ejecución.

Total: 43

FISM 2017

Clave del Proyecto	Ciclo Fiscal	Presupuesto	Modificado	Recaudado (Ministrado)	Avance Financiera				Avance Físico				Observaciones		
					Comprometido	Devengado	Ejercido	Pagado	Avance	Reintegrado	Unidad de Medida	Población		Avance Anual	Avance Acumulado
SLP00170300940198	2017	\$105,000								0.00		Otros	85	100.00	Financiera: La entidad federativa o el municipio reportó información sobre el avance financiero y el proyecto se encuentra en ejecución. / Física: entidad federativa o el municipio no reportó info: sobre el avance financiero y físico, y el proyecto se encuentra en ejecución. / Registro:
SLP16160300795454										0.00					Financiera: / Física: / Registro: La entidad federativa o el municipio no reportó información sobre el avance financiero y físico, y el proyecto se encuentra en ejecución.
SLP16160300795455										0.00					Financiera: / Física: / Registro: La entidad federativa o el municipio no reportó información sobre el avance financiero y físico, y el proyecto se encuentra en ejecución.
SLP16160300795456										0.00					Financiera: / Física: / Registro: La entidad federativa o el municipio no reportó información sobre el avance financiero y físico, y el proyecto se encuentra en ejecución.
SLP16160300795457										0.00					Financiera: / Física: / Registro: La entidad federativa o el municipio no reportó información sobre el avance financiero y físico, y el proyecto se encuentra en ejecución.
SLP16160300795458										0.00					Financiera: / Física: / Registro: La entidad federativa o el municipio no reportó información sobre el avance financiero y físico, y el proyecto se encuentra en ejecución.
SLP16160300795459										0.00					Financiera: / Física: / Registro: La entidad federativa o el municipio no reportó información sobre el avance financiero y físico, y el proyecto se encuentra en ejecución.
SLP16160300795460										0.00					Financiera: / Física: / Registro: La entidad federativa o el municipio no reportó información sobre el avance financiero y físico, y el proyecto se encuentra en ejecución.
SLP16160300795461										0.00					Financiera: / Física: / Registro: La entidad federativa o el municipio no reportó información sobre el avance financiero y físico, y el proyecto se encuentra en ejecución.
SLP16160300795462										0.00					Financiera: / Física: / Registro: La entidad federativa o el municipio no reportó información sobre el avance financiero y físico, y el proyecto se encuentra en ejecución.
SLP16160300795463										0.00					Financiera: / Física: / Registro: La entidad federativa o el municipio no reportó información sobre el avance financiero y físico, y el proyecto se encuentra en ejecución.
SLP16160300795465										0.00					Financiera: / Física: / Registro: La entidad federativa o el municipio no reportó información sobre el avance financiero y físico, y el proyecto se encuentra en ejecución.

Total: 43

FISM 2017

Clave del Proyecto	Ciclo	Presupuesto	Modificación	Avance Financiero				Avance Físico				Observaciones		
				Requerido	Comprometido	Devengado	Ejecutado	Pagado	Avance	Reintegrado	Unidad de Medida		Población	Avance Anual
SLP00170300940198	2017	\$105,000							0.00		Otros	85	100.00	Financiera: La entidad federativa o el municipio reportó información sobre el avance financiero y el proyecto se encuentra en ejecución. / Física entidad federativa o el municipio no reportó información sobre el avance financiero y físico, y el proyecto se encuentra en ejecución. / Registro:
SLP16160300795466									0.00					Financiera: / Física: / Registro: La entidad federativa o el municipio no reportó información sobre el avance financiero y físico, y el proyecto se encuentra en ejecución.
SLP16160300795467									0.00					Financiera: / Física: / Registro: La entidad federativa o el municipio no reportó información sobre el avance financiero y físico, y el proyecto se encuentra en ejecución.
SLP16160300795468									0.00					Financiera: / Física: / Registro: La entidad federativa o el municipio no reportó información sobre el avance financiero y físico, y el proyecto se encuentra en ejecución.
SLP16160300795469									0.00					Financiera: / Física: / Registro: La entidad federativa o el municipio no reportó información sobre el avance financiero y físico, y el proyecto se encuentra en ejecución.
SLP16160300795470									0.00					Financiera: / Física: / Registro: La entidad federativa o el municipio no reportó información sobre el avance financiero y físico, y el proyecto se encuentra en ejecución.
SLP16160300795471									0.00					Financiera: / Física: / Registro: La entidad federativa o el municipio no reportó información sobre el avance financiero y físico, y el proyecto se encuentra en ejecución.
SLP16160300795472									0.00					Financiera: / Física: / Registro: La entidad federativa o el municipio no reportó información sobre el avance financiero y físico, y el proyecto se encuentra en ejecución.
SLP16160300795473									0.00					Financiera: / Física: / Registro: La entidad federativa o el municipio no reportó información sobre el avance financiero y físico, y el proyecto se encuentra en ejecución.
SLP16160300795474									0.00					Financiera: / Física: / Registro: La entidad federativa o el municipio no reportó información sobre el avance financiero y físico, y el proyecto se encuentra en ejecución.
SLP16160300795475									0.00					Financiera: / Física: / Registro: La entidad federativa o el municipio no reportó información sobre el avance financiero y físico, y el proyecto se encuentra en ejecución.
SLP16160300795818									0.00					Financiera: / Física: / Registro: La entidad federativa o el municipio no reportó información sobre el avance financiero y físico, y el proyecto se encuentra en ejecución.

Total: 75

Clave del Proyecto	Nombre del Proyecto	Número de Proyecto	Entidad	Municipio	Localidad	Subtipo	Tipo de Recursos	Programa Fondo Conyugio	Organismo	Forma de Ejecución	Tipo de Proyecto
SLP17170100832749	Construcción De Calle República De Albania Tramo De Calle América Del Sur A Av. Simón Díaz	2883952	San Luis Potosí	San Luis Potosí	San Luis Potosí	Urbano	Aportaciones Federales	I005 FORTAMUN	33-Aportaciones Federales para Entidades Federativas y Municipios	H. Ayuntamiento de San Luis Potosí, S.L.P.	Urbanización
SLP17170100832752	Construcción De Calle República De Libano Tramo De Calle América Del Sur A Av. Simón Díaz	2883953	San Luis Potosí	San Luis Potosí	San Luis Potosí	Urbano	Aportaciones Federales	I005 FORTAMUN	33-Aportaciones Federales para Entidades Federativas y Municipios	H. Ayuntamiento de San Luis Potosí, S.L.P.	Urbanización
SLP17170100832778	Construcción De Salones De Usos Múltiples En Área Recreativa María Cecilia	2883956	San Luis Potosí	San Luis Potosí	San Luis Potosí	Urbano	Aportaciones Federales	I005 FORTAMUN	33-Aportaciones Federales para Entidades Federativas y Municipios	H. Ayuntamiento de San Luis Potosí, S.L.P.	Otros Proyectos
SLP17170100832779	Ampliación De Red De Distribución Eléctrica En Calle Niños Héroes, Tramo De Anillo Periférico Norte A Calle Juan De La Barrera	2883962	San Luis Potosí	San Luis Potosí	Fracción Milpillas	Rural	Aportaciones Federales	I005 FORTAMUN	33-Aportaciones Federales para Entidades Federativas y Municipios	H. Ayuntamiento de San Luis Potosí, S.L.P.	Otros Proyectos
SLP17170100832780	Rehabilitación De Centro Deportivo Libertad 2a. Sección	2883954	San Luis Potosí	San Luis Potosí	San Luis Potosí	Urbano	Aportaciones Federales	I005 FORTAMUN	33-Aportaciones Federales para Entidades Federativas y Municipios	H. Ayuntamiento de San Luis Potosí, S.L.P.	Deporte
SLP17170100832781	Rehabilitación De Cdc Ponciano Arriaga	2883955	San Luis Potosí	San Luis Potosí	San Luis Potosí	Urbano	Aportaciones Federales	I005 FORTAMUN	33-Aportaciones Federales para Entidades Federativas y Municipios	H. Ayuntamiento de San Luis Potosí, S.L.P.	Urbanización
SLP17170100832782	Adecuación De Lateral De Av. Salvador Nava Martínez, Frente A Centro Comercial El Paseo Tramo De Boulevard Española A Av. Rutilio Torres	2883960	San Luis Potosí	San Luis Potosí	San Luis Potosí	Urbano	Aportaciones Federales	I005 FORTAMUN	33-Aportaciones Federales para Entidades Federativas y Municipios	H. Ayuntamiento de San Luis Potosí, S.L.P.	Urbanización
SLP17170100832845	Construcción De Salones De Usos Múltiples En Área Recreativa Los Verzeles	2883957	San Luis Potosí	San Luis Potosí	San Luis Potosí	Urbano	Aportaciones Federales	I005 FORTAMUN	33-Aportaciones Federales para Entidades Federativas y Municipios	H. Ayuntamiento de San Luis Potosí, S.L.P.	Otros Proyectos
SLP17170100833045	Ampliación De Red De Distribución Eléctrica Y Alumbrado Público En Calle Lázaro Cárdenas Tramo De Calle Lázaro Cárdenas A Calle Adolfo López Mateos.	2883961	San Luis Potosí	San Luis Potosí	San Luis Potosí	Urbano	Aportaciones Federales	I005 FORTAMUN	33-Aportaciones Federales para Entidades Federativas y Municipios	H. Ayuntamiento de San Luis Potosí, S.L.P.	Otros Proyectos
SLP17170100833047	Construcción De 2a. Privada San Leonel Tramo De Calle San Leonel A Fin De Privada	2883964	San Luis Potosí	San Luis Potosí	San Luis Potosí	Urbano	Aportaciones Federales	I005 FORTAMUN	33-Aportaciones Federales para Entidades Federativas y Municipios	H. Ayuntamiento de San Luis Potosí, S.L.P.	Urbanización
SLP17170100833048	Rehabilitación De Incorporación A Lateral Salvador Nava Martínez Tramo De Calle José Guadalupe Torres Velarde A Calle Costado Sur Central Camionera	2883965	San Luis Potosí	San Luis Potosí	San Luis Potosí	Urbano	Aportaciones Federales	I005 FORTAMUN	33-Aportaciones Federales para Entidades Federativas y Municipios	H. Ayuntamiento de San Luis Potosí, S.L.P.	Transportes y vialidades
SLP17170100833354	Rehabilitación De Calle Francisco Martínez De La Vega (Cuadro Poniente) Tramo De Boulevard Española A Av. Industrias	2883958	San Luis Potosí	San Luis Potosí	San Luis Potosí	Urbano	Aportaciones Federales	I005 FORTAMUN	33-Aportaciones Federales para Entidades Federativas y Municipios	H. Ayuntamiento de San Luis Potosí, S.L.P.	Urbanización
SLP17170100852729	Construcción De Calle Movimiento Popular, Tramo De 3a. Priv. De Amapolas A Calle Concreto	2883959	San Luis Potosí	San Luis Potosí	San Luis Potosí	Urbano	Aportaciones Federales	I005 FORTAMUN	33-Aportaciones Federales para Entidades Federativas y Municipios	H. Ayuntamiento de San Luis Potosí, S.L.P.	Urbanización
SLP17170100852742	Construcción De Calle Camino Real A Guanajuato, Tramo De Calle Kepler A Calle Edison	2883966	San Luis Potosí	San Luis Potosí	San Luis Potosí	Urbano	Aportaciones Federales	I005 FORTAMUN	33-Aportaciones Federales para Entidades Federativas y Municipios	H. Ayuntamiento de San Luis Potosí, S.L.P.	Urbanización
SLP17170100852744	Rehabilitación De Centro Deportivo Arbolitos	2883967	San Luis Potosí	San Luis Potosí	San Luis Potosí	Urbano	Aportaciones Federales	I005 FORTAMUN	33-Aportaciones Federales para Entidades Federativas y Municipios	H. Ayuntamiento de San Luis Potosí, S.L.P.	Deporte
SLP17170100852747	Construcción De Calle América Del Centro, Tramo De Calle Montecarlo A República Del Salvador	2883969	San Luis Potosí	San Luis Potosí	San Luis Potosí	Urbano	Aportaciones Federales	I005 FORTAMUN	33-Aportaciones Federales para Entidades Federativas y Municipios	H. Ayuntamiento de San Luis Potosí, S.L.P.	Urbanización

Informe sobre la Situación Económica, las Finanzas Públicas y la Deuda Pública

Total: 75

Clave del Proyecto	Nombre del Proyecto	Número de Proyecto	Entidad	Municipio	Localidad	Ámbito	Tipo de Recursos	Programa Fondo Convencio	Fondo Comunitario	Nombre	Institución Ejecutora	Tipo de Proyecto
SLP17170100852749	Construcción De 3a. Privada De Anapolas. Tramo De Av. Anapolas A Fin De Privada	2883973	San Luis Potosí	San Luis Potosí	San Luis Potosí	Urbano	Aportaciones Federales	I005 FORTAMUN		33-Aportaciones Federales para Entidades Federativas y Municipios	H. Ayuntamiento de San Luis Potosí, S.L.P.	Urbanización
SLP17170100852754	Construcción De Privada Del Rosal, Tramo De Calle De Anapolas A Fin De Calle	2883976	San Luis Potosí	San Luis Potosí	San Luis Potosí	Urbano	Aportaciones Federales	I005 FORTAMUN		33-Aportaciones Federales para Entidades Federativas y Municipios	H. Ayuntamiento de San Luis Potosí, S.L.P.	Urbanización
SLP17170100852867	Rehabilitación De Unidad Del Dif "La Presa", En Camino A La Presa De San José S/N	2883994	San Luis Potosí	San Luis Potosí	San Luis Potosí	Urbano	Aportaciones Federales	I005 FORTAMUN		33-Aportaciones Federales para Entidades Federativas y Municipios	H. Ayuntamiento de San Luis Potosí, S.L.P.	Urbanización
SLP17170200852868	Construcción De Privada Sandía, Tramo De Calle Sandía A Fin De Privada	2883995	San Luis Potosí	San Luis Potosí	San Luis Potosí	Urbano	Aportaciones Federales	I005 FORTAMUN		33-Aportaciones Federales para Entidades Federativas y Municipios	H. Ayuntamiento de San Luis Potosí, S.L.P.	Urbanización
SLP17170100852871	Construcción De Calle Yucatán, Tramo De Calle Emilio Zollinger A Lateral De Carretera San Luis Metehuala	2884002	San Luis Potosí	San Luis Potosí	San Luis Potosí	Urbano	Aportaciones Federales	I005 FORTAMUN		33-Aportaciones Federales para Entidades Federativas y Municipios	H. Ayuntamiento de San Luis Potosí, S.L.P.	Urbanización
SLP17170100852872	Construcción De Primera Privada De Profr. Fánfilo Natera, Tramo De Av. Fánfilo Natera A Fin De Privada	2884003	San Luis Potosí	San Luis Potosí	San Luis Potosí	Urbano	Aportaciones Federales	I005 FORTAMUN		33-Aportaciones Federales para Entidades Federativas y Municipios	H. Ayuntamiento de San Luis Potosí, S.L.P.	Urbanización
SLP17170100852873	Rehabilitación De Av. Del Señor, Tramo De 2a. Priv. Vergel Del Señor A Calle Vergel De Sevignón.	2884012	San Luis Potosí	San Luis Potosí	San Luis Potosí	Urbano	Aportaciones Federales	I005 FORTAMUN		33-Aportaciones Federales para Entidades Federativas y Municipios	H. Ayuntamiento de San Luis Potosí, S.L.P.	Urbanización
SLP17170100852875	Construcción De Aula Y Anexos En Escuelas Secundaria Tec. No. 68, En Calle López Hermosa No. 95	2883992	San Luis Potosí	San Luis Potosí	San Luis Potosí	Urbano	Aportaciones Federales	I005 FORTAMUN		33-Aportaciones Federales para Entidades Federativas y Municipios	H. Ayuntamiento de San Luis Potosí, S.L.P.	Educación
SLP17170100852876	Construcción De Calle Camino Real A Guanajuato, Tramo De Calle Parmánides A Calle Leonardo Da Vinci	2884001	San Luis Potosí	San Luis Potosí	San Luis Potosí	Urbano	Aportaciones Federales	I005 FORTAMUN		33-Aportaciones Federales para Entidades Federativas y Municipios	H. Ayuntamiento de San Luis Potosí, S.L.P.	Urbanización
SLP17170100852877	Construcción De Fianza En Jardín De Niños Jorge Ferretiz, En Calle 25 No. 1114	2883993	San Luis Potosí	San Luis Potosí	San Luis Potosí	Urbano	Aportaciones Federales	I005 FORTAMUN		33-Aportaciones Federales para Entidades Federativas y Municipios	H. Ayuntamiento de San Luis Potosí, S.L.P.	Educación
SLP17170100852878	Construcción De Calle Camino Real A Guanajuato, Tramo De Calle Edison A Calle Ampere	2884000	San Luis Potosí	San Luis Potosí	San Luis Potosí	Urbano	Aportaciones Federales	I005 FORTAMUN		33-Aportaciones Federales para Entidades Federativas y Municipios	H. Ayuntamiento de San Luis Potosí, S.L.P.	Urbanización
SLP17170100852879	Construcción De 2da. Privada De Villanueva	2884009	San Luis Potosí	San Luis Potosí	San Luis Potosí	Urbano	Aportaciones Federales	I005 FORTAMUN		33-Aportaciones Federales para Entidades Federativas y Municipios	H. Ayuntamiento de San Luis Potosí, S.L.P.	Urbanización
SLP17170100852880	Rehabilitación De Av. Nicolás Espata Tramo De Av. Pedro Moreno A Av. Reforma (Presupuesto 2017 Para Su Terminación)	2883989	San Luis Potosí	San Luis Potosí	San Luis Potosí	Urbano	Aportaciones Federales	I005 FORTAMUN		33-Aportaciones Federales para Entidades Federativas y Municipios	H. Ayuntamiento de San Luis Potosí, S.L.P.	Urbanización
SLP17170100852881	Rehabilitación En Av. Pco. Martínez De La Vega Tramo De Boulevard España A Av. Industrias (Presupuesto 2017 Para Su Terminación)	2883988	San Luis Potosí	San Luis Potosí	San Luis Potosí	Urbano	Aportaciones Federales	I005 FORTAMUN		33-Aportaciones Federales para Entidades Federativas y Municipios	H. Ayuntamiento de San Luis Potosí, S.L.P.	Urbanización
SLP171702008979303	Rehabilitación De Calle Sandía, Tramo De Privada Sandía A 5 De Mayo	2884021	San Luis Potosí	San Luis Potosí	San Luis Potosí	Urbano	Aportaciones Federales	I005 FORTAMUN		33-Aportaciones Federales para Entidades Federativas y Municipios	H. Ayuntamiento de San Luis Potosí, S.L.P.	Urbanización
SLP171702008979411	Rehabilitación De Alumbrado Público En Av. 20 De Noviembre, Tramo De Calle Pipila A Av. Acceso Norte	2884006	San Luis Potosí	San Luis Potosí	San Luis Potosí	Urbano	Aportaciones Federales	I005 FORTAMUN		33-Aportaciones Federales para Entidades Federativas y Municipios	H. Ayuntamiento de San Luis Potosí, S.L.P.	Otros Proyectos

Informe sobre la Situación Económica, las Finanzas Públicas y la Deuda Pública

Total: 75

Código del Proyecto	Nombre del Proyecto	Número de Proyecto	Entidad	Municipio	Localidad	Ámbito	Tipo de Recursos	Programa Federal Convenio	Fondo Convenio	Entidad Federativa y Municipios	Institución Ejecutora	Clase de Proyecto
SLP17170200879471	Ampliación De Red Eléctrica Y Alumbrado Público En Calle Arcuena, Tramo De Prolongación Papagayo A Fin De Calle	2883990	San Luis Potosí	San Luis Potosí	San Luis Potosí	Urbano	Aportaciones Federales	1005 FORTAMUN		33-Aportaciones Federales para Entidades Federativas y Municipios	H. Ayuntamiento de San Luis Potosí, S.L.P.	Otros Proyectos
SLP17170200883403	Construcción De "Paseje C", Tramo De Calle De La Rosa A Calle Clavel	2884019	San Luis Potosí	San Luis Potosí	San Luis Potosí	Urbano	Aportaciones Federales	1005 FORTAMUN		33-Aportaciones Federales para Entidades Federativas y Municipios	H. Ayuntamiento de San Luis Potosí, S.L.P.	Urbanización
SLP17170200887969	Construcción De Calle Puerto De Acapulco, Tramo De Periférico Sur A Puerto De Matatlán	2884022	San Luis Potosí	San Luis Potosí	San Luis Potosí	Urbano	Aportaciones Federales	1005 FORTAMUN		33-Aportaciones Federales para Entidades Federativas y Municipios	H. Ayuntamiento de San Luis Potosí, S.L.P.	Urbanización
SLP17170200891593	Construcción De Calle Loma De San Juan, Tramo De Calle Arquitos A Calle Monte Alto	2883998	San Luis Potosí	San Luis Potosí	San Luis Potosí	Urbano	Aportaciones Federales	1005 FORTAMUN		33-Aportaciones Federales para Entidades Federativas y Municipios	H. AYUNTAMIENTO DE SAN LUIS POTOSÍ	Urbanización
SLP17170200891606	Construcción De Calle Loma De San Juan, Tramo De Calle Monte Alto A Calle La Pedrera	2883995	San Luis Potosí	San Luis Potosí	San Luis Potosí	Urbano	Aportaciones Federales	1005 FORTAMUN		33-Aportaciones Federales para Entidades Federativas y Municipios	H. AYUNTAMIENTO DE SAN LUIS POTOSÍ	Urbanización
SLP17170200904783	Rehabilitación De Alumbrado Público En Calle 16 De Septiembre, Tramo De Calle Pedro Montoya A Calle Juan Álvarez	2884008	San Luis Potosí	San Luis Potosí	San Luis Potosí	Urbano	Aportaciones Federales	1005 FORTAMUN		33-Aportaciones Federales para Entidades Federativas y Municipios	H. Ayuntamiento de San Luis Potosí, S.L.P.	Otros Proyectos
SLP17170200904786	Rehabilitación Eléctrica Y De Alumbrado Público En Av. Ricardo B. Anaya, Tramo De Av. Colorines A Calle Golfo De California	2884014	San Luis Potosí	San Luis Potosí	San Luis Potosí	Urbano	Aportaciones Federales	1005 FORTAMUN		33-Aportaciones Federales para Entidades Federativas y Municipios	H. Ayuntamiento de San Luis Potosí, S.L.P.	Otros Proyectos
SLP17170200904787	Construcción De Calle Arenisca, Tramo De Calle Tecali A Calle Molino Del Huanuco	2884038	San Luis Potosí	San Luis Potosí	San Luis Potosí	Urbano	Aportaciones Federales	1005 FORTAMUN		33-Aportaciones Federales para Entidades Federativas y Municipios	H. Ayuntamiento de San Luis Potosí, S.L.P.	Urbanización
SLP17170200904788	Construcción De Firma En Escuela Primaria Lic. Adolfo López Mateos	2884085	San Luis Potosí	San Luis Potosí	San Luis Potosí	Urbano	Aportaciones Federales	1005 FORTAMUN		33-Aportaciones Federales para Entidades Federativas y Municipios	H. Ayuntamiento de San Luis Potosí, S.L.P.	Educación
SLP17170200904789	Construcción De Firma En Escuela Primaria Rosario Castellanos	2884086	San Luis Potosí	San Luis Potosí	San Luis Potosí	Urbano	Aportaciones Federales	1005 FORTAMUN		33-Aportaciones Federales para Entidades Federativas y Municipios	H. Ayuntamiento de San Luis Potosí, S.L.P.	Educación
SLP17170200904790	Construcción De Aula De Medios En Escuela Primaria Oficial Profra. Juana Marfil Castro	2884087	San Luis Potosí	San Luis Potosí	San Luis Potosí	Urbano	Aportaciones Federales	1005 FORTAMUN		33-Aportaciones Federales para Entidades Federativas y Municipios	H. Ayuntamiento de San Luis Potosí, S.L.P.	Educación
SLP17170200904791	Construcción De Calle María Rita Almondárez, Tramo De Calle Arturo Herrera Cruz A Av. Colorines	2884076	San Luis Potosí	San Luis Potosí	San Luis Potosí	Urbano	Aportaciones Federales	1005 FORTAMUN		33-Aportaciones Federales para Entidades Federativas y Municipios	H. Ayuntamiento de San Luis Potosí, S.L.P.	Urbanización
SLP17170200904792	Construcción De Privada María Rita Almondárez, Tramo De Calle María Rita Almondárez A Fin De Privada	2884077	San Luis Potosí	San Luis Potosí	San Luis Potosí	Urbano	Aportaciones Federales	1005 FORTAMUN		33-Aportaciones Federales para Entidades Federativas y Municipios	H. Ayuntamiento de San Luis Potosí, S.L.P.	Urbanización
SLP17170300955417	Construcción De Estacionamiento Para Centro De Capacitación De Educación Especial No. 1, Ubicado En Calle Cándor	2884037	San Luis Potosí	San Luis Potosí	San Luis Potosí	Urbano	Aportaciones Federales	1005 FORTAMUN		33-Aportaciones Federales para Entidades Federativas y Municipios	H. Ayuntamiento de San Luis Potosí, S.L.P.	Urbanización
SLP17170300955428	Construcción De Estacionamiento Para Centro De Atención Múltiple Dr. Roberto Solís Quiroga, Ubicado En Calle Cándor	2884071	San Luis Potosí	San Luis Potosí	San Luis Potosí	Urbano	Aportaciones Federales	1005 FORTAMUN		33-Aportaciones Federales para Entidades Federativas y Municipios	H. Ayuntamiento de San Luis Potosí, S.L.P.	Urbanización
SLP17170300955446	Construcción De Calle Sixto Silva, Tramo De Calle Arturo Herrera Cruz A Calle Teófilo Torres Corso	2884074	San Luis Potosí	San Luis Potosí	San Luis Potosí	Urbano	Aportaciones Federales	1005 FORTAMUN		33-Aportaciones Federales para Entidades Federativas y Municipios	H. Ayuntamiento de San Luis Potosí, S.L.P.	Urbanización

Total: 75

SLP17170300955467	Construcción De Calle Benito Juárez García, Tramo De Calle Emiliano Espata A Fin De Calle	2884075	San Luis Potosí	San Luis Potosí	San Luis Potosí	Urbano	Aportaciones Federales	1005 FORTAMUN	33-Aportaciones Federales para Entidades Federativas y Municipios	H. Ayuntamiento de San Luis Potosí, S.L.P.	Urbanización
SLP17170300955505	Readequación De Cruces De Cuerpo Central De Av. 29 De Noviembre A Cuercos Laterales, Tramo De Calle Pedro Montoya A Av. De La Paz	2884007	San Luis Potosí	San Luis Potosí	San Luis Potosí	Urbano	Aportaciones Federales	1005 FORTAMUN	33-Aportaciones Federales para Entidades Federativas y Municipios	H. Ayuntamiento de San Luis Potosí, S.L.P.	Otros Proyectos
SLP17170300955518	Rehabilitación De Guarniciones Y Banquetas En Escuela Secundaria Federal 18 De Marzo	2884045	San Luis Potosí	San Luis Potosí	San Luis Potosí	Urbano	Aportaciones Federales	1005 FORTAMUN	33-Aportaciones Federales para Entidades Federativas y Municipios	H. Ayuntamiento de San Luis Potosí, S.L.P.	Urbanización
SLP17170300955548	Construcción De Cubierta En Escuela Preparatoria Municipal Lic. Ponciano Arriaga	2884078	San Luis Potosí	San Luis Potosí	San Luis Potosí	Urbano	Aportaciones Federales	1005 FORTAMUN	33-Aportaciones Federales para Entidades Federativas y Municipios	H. Ayuntamiento de San Luis Potosí, S.L.P.	Educación
SLP17170300968886	Construcción De Calle Basalto, Tramo De Calle Grava A Calle Federal	2884068	San Luis Potosí	San Luis Potosí	San Luis Potosí	Urbano	Aportaciones Federales	1005 FORTAMUN	33-Aportaciones Federales para Entidades Federativas y Municipios	H. AYUNTAMIENTO DE SAN LUIS POTOSÍ	Urbanización
SLP17170300968933	Construcción De Crucero De Calle Pról. Muñoz Con Calle Benito Juárez; Y Cuerpo Poniente De Calle Pról. Muñoz, Tramo De Calle Benito Juárez A Calle Hacienda Jaral De Berrios	2884046	San Luis Potosí	San Luis Potosí	Cobertura municipal		Aportaciones Federales	1005 FORTAMUN	33-Aportaciones Federales para Entidades Federativas y Municipios	H. AYUNTAMIENTO DE SAN LUIS POTOSÍ	Urbanización
SLP17170300968961	Rehabilitación Del Puente Tenorio	2884047	San Luis Potosí	San Luis Potosí	San Luis Potosí	Urbano	Aportaciones Federales	1005 FORTAMUN	33-Aportaciones Federales para Entidades Federativas y Municipios	H. AYUNTAMIENTO DE SAN LUIS POTOSÍ	Otros Proyectos
SLP17170300968979	Construcción De Calle Arturo Herrera Cruz, Tramo De Calle Sixto Silva A Calle Lomas Del Mezquital	2884073	San Luis Potosí	San Luis Potosí	San Luis Potosí	Urbano	Aportaciones Federales	1005 FORTAMUN	33-Aportaciones Federales para Entidades Federativas y Municipios	H. AYUNTAMIENTO DE SAN LUIS POTOSÍ	Urbanización
SLP17170300969997	Construcción De Calle Caliza, Tramo De Calle Chiluca A Calle Grava	2884039	San Luis Potosí	San Luis Potosí	San Luis Potosí	Urbano	Aportaciones Federales	1005 FORTAMUN	33-Aportaciones Federales para Entidades Federativas y Municipios	H. AYUNTAMIENTO DE SAN LUIS POTOSÍ	Urbanización
SLP17170300969028	Modificación De Banquetas Av. Manuel J. Clouthier Entre Calles Recursos Hidráulicos Y Agricultura	2884044	San Luis Potosí	San Luis Potosí	San Luis Potosí	Urbano	Aportaciones Federales	1005 FORTAMUN	33-Aportaciones Federales para Entidades Federativas y Municipios	H. AYUNTAMIENTO DE SAN LUIS POTOSÍ	Urbanización
SLP17170300971415	Construcción De Cuarta Privada De Real Del Monte, Tramo De Real Del Monte A Monte Casino	2884051	San Luis Potosí	San Luis Potosí	San Luis Potosí	Urbano	Aportaciones Federales	1005 FORTAMUN	33-Aportaciones Federales para Entidades Federativas y Municipios	H. Ayuntamiento de San Luis Potosí, S.L.P.	Urbanización
SLP17170300972104	Rehabilitación De Ira. Arbolitos, Tramo De Calle Los Arbolitos A Fin De Privada	2884069	San Luis Potosí	San Luis Potosí	San Luis Potosí	Urbano	Aportaciones Federales	1005 FORTAMUN	33-Aportaciones Federales para Entidades Federativas y Municipios	H. Ayuntamiento de San Luis Potosí, S.L.P.	Urbanización
SLP17170401045942	Rehabilitación De Camino A Santa Rita Y Calle 24 De Febrero, Tramo De Calle Javier Silva A Cadenamiento 0 380	2883968	San Luis Potosí	San Luis Potosí	San Luis Potosí	Urbano	Aportaciones Federales	1005 FORTAMUN	33-Aportaciones Federales para Entidades Federativas y Municipios	H. Ayuntamiento de San Luis Potosí, S.L.P.	Urbanización
SLP17170401045956	Construcción De Mercado Tepeche	2883985	San Luis Potosí	San Luis Potosí	San Luis Potosí	Urbano	Aportaciones Federales	1005 FORTAMUN	33-Aportaciones Federales para Entidades Federativas y Municipios	H. Ayuntamiento de San Luis Potosí, S.L.P.	Otros Proyectos
SLP17170401045971	Rehabilitación De Calle Ponciano Arriaga Y Rehabilitación De Calle Los Arbolitos En Los Cruces Con Las Calles Nueva Del Potosí Y Calle Ponciano Arriaga	2884040	San Luis Potosí	San Luis Potosí	San Luis Potosí	Urbano	Aportaciones Federales	1005 FORTAMUN	33-Aportaciones Federales para Entidades Federativas y Municipios	H. Ayuntamiento de San Luis Potosí, S.L.P.	Urbanización
SLP17170401045978	Rehabilitación De Calle Nueva Del Potosí, Tramo De Calle Los Arbolitos A Calle Juan Del Jarro	2884041	San Luis Potosí	San Luis Potosí	San Luis Potosí	Urbano	Aportaciones Federales	1005 FORTAMUN	33-Aportaciones Federales para Entidades Federativas y Municipios	H. Ayuntamiento de San Luis Potosí, S.L.P.	Urbanización

Informe sobre la Situación Económica, las Finanzas Públicas y la Deuda Pública

Total: 75

SLP17170401045983	Rehabilitación De Calle Juan Del Vazro, Tramo De Calle Prolongación Moctezuma A Calle Nueva Del Potosi	2884042	San Luis Potosi	San Luis Potosi	San Luis Potosi	Urbano	Aportaciones Federales	1005 FORTAMUN	33-Aportaciones Federales para Entidades Federativas y Municipios	H. Ayuntamiento de San Luis Potosi, S.L.P.	Urbanización
SLP17170401045992	Rehabilitación De Calle Los Arbolitos, Tramo De Calle 20 De Noviembre A Calle Ponciano Arriaga	2884043	San Luis Potosi	San Luis Potosi	San Luis Potosi	Urbano	Aportaciones Federales	1005 FORTAMUN	33-Aportaciones Federales para Entidades Federativas y Municipios	H. Ayuntamiento de San Luis Potosi, S.L.P.	Urbanización
SLP17170401046004	Construcción De Calle Teresa Cepeda Y Ahumada, Tramo De Calle Margarita A Calle Sara Pérez De Madero	2884048	San Luis Potosi	San Luis Potosi	San Luis Potosi	Urbano	Aportaciones Federales	1005 FORTAMUN	33-Aportaciones Federales para Entidades Federativas y Municipios	H. Ayuntamiento de San Luis Potosi, S.L.P.	Urbanización
SLP17170401046020	Rehabilitación De Área Verde En Rancho Viejo	2884084	San Luis Potosi	San Luis Potosi	San Luis Potosi	Urbano	Aportaciones Federales	1005 FORTAMUN	33-Aportaciones Federales para Entidades Federativas y Municipios	H. Ayuntamiento de San Luis Potosi, S.L.P.	Otros Proyectos
SLP17170401046034	Construcción De Privada De Arriaga, Tramo De Tercera De Adolfo López Mateos A Fin De Privada	2884049	San Luis Potosi	San Luis Potosi	San Luis Potosi	Urbano	Aportaciones Federales	1005 FORTAMUN	33-Aportaciones Federales para Entidades Federativas y Municipios	H. Ayuntamiento de San Luis Potosi, S.L.P.	Urbanización
SLP17170401046052	Construcción De Salón De Usos Múltiples En Área Recreativa El Español	2884090	San Luis Potosi	San Luis Potosi	San Luis Potosi	Urbano	Aportaciones Federales	1005 FORTAMUN	33-Aportaciones Federales para Entidades Federativas y Municipios	H. Ayuntamiento de San Luis Potosi, S.L.P.	Otros Proyectos
SLP17170401046208	Mantenimiento Correctivo En Distintas Vialidades De La Ciudad	2884116	San Luis Potosi	San Luis Potosi	San Luis Potosi	Urbano	Aportaciones Federales	1005 FORTAMUN	33-Aportaciones Federales para Entidades Federativas y Municipios	H. Ayuntamiento de San Luis Potosi, S.L.P.	Urbanización
SLP17170401046278	Mantenimiento Correctivo En Distintas Vialidades De La Ciudad (Zona Oriente)	2884117	San Luis Potosi	San Luis Potosi	San Luis Potosi	Urbano	Aportaciones Federales	1005 FORTAMUN	33-Aportaciones Federales para Entidades Federativas y Municipios	H. Ayuntamiento de San Luis Potosi, S.L.P.	Urbanización
SLP17170401046299	Mantenimiento Correctivo En Distintas Vialidades De La Ciudad (Zona Centro Y Sur)	2884118	San Luis Potosi	San Luis Potosi	San Luis Potosi	Urbano	Aportaciones Federales	1005 FORTAMUN	33-Aportaciones Federales para Entidades Federativas y Municipios	H. Ayuntamiento de San Luis Potosi, S.L.P.	Urbanización
SLP17170401046359	Ademación De Servicios Domiciliarios Para Agua Potable Y Drenaje En La Calle Ignacio Zaragoza Ubicada En Tierra Blanca	2884119	San Luis Potosi	San Luis Potosi	San Luis Potosi	Urbano	Aportaciones Federales	1005 FORTAMUN	33-Aportaciones Federales para Entidades Federativas y Municipios	H. Ayuntamiento de San Luis Potosi, S.L.P.	Agua y saneamiento
SLP17170401047687	Terminación De Construcción De Servicios Sanitarios Estructura Regional 5,00x8,00 Aislado En Jardín De Niños María Del Rosario Gutiérrez Eskilén.	2884127	San Luis Potosi	San Luis Potosi	San Luis Potosi	Urbano	Aportaciones Federales	1005 FORTAMUN	33-Aportaciones Federales para Entidades Federativas y Municipios	H. Ayuntamiento de San Luis Potosi, S.L.P.	Educación

FAFM 2017

Total: 75

Identificación	Estado	Año	Presupuesto	Cometido	Cancelado	Devengado	Pagos	Saldo	Avance	Indicador	Unidad	Cantidad	Valor	Avance	Indicador	Observaciones
SLP17170100832749	En Ejecución	2017	\$3,239,694	\$3,477,370	\$3,477,370	\$3,477,370	\$3,477,370	\$3,080,061	88.57	\$0	Metros Cuadrados	850	0.00	100.00	Financiera: / Física: / Registro: INFORMACIÓN DE CALIDAD - SISTEMA: Pasa al siguiente nivel.	
SLP17170100832752	En Ejecución	2017	\$3,010,524	\$3,010,524	\$3,010,524	\$3,010,524	\$3,010,524	\$2,934,435	97.47	\$0	Metros Cuadrados	875	0.00	100.00	Financiera: / Física: / Registro: INFORMACIÓN DE CALIDAD - SISTEMA: Pasa al siguiente nivel.	
SLP17170100832778	En Ejecución	2017	\$3,243,144	\$3,243,144	\$3,243,144	\$3,243,144	\$3,243,144	\$1,928,548	59.47	\$0	Otros	750	0.00	100.00	Financiera: / Física: / Registro: INFORMACIÓN DE CALIDAD - SISTEMA: Pasa al siguiente nivel.	
SLP17170100832779	En Ejecución	2017	\$2,729,219	\$2,550,650	\$2,550,650	\$2,550,650	\$2,550,650	\$2,423,479	95.01	\$0	Otros	130	0.00	100.00	Financiera: / Física: / Registro: INFORMACIÓN DE CALIDAD - SISTEMA: Pasa al siguiente nivel.	
SLP17170100832780	En Ejecución	2017	\$5,208,640	\$4,883,497	\$4,883,497	\$4,883,497	\$4,883,497	\$4,854,028	99.40	\$0	Otros	500	0.00	100.00	Financiera: / Física: / Registro: INFORMACIÓN DE CALIDAD - SISTEMA: Pasa al siguiente nivel.	
SLP17170100832781	En Ejecución	2017	\$1,519,267	\$1,519,267	\$1,519,267	\$1,519,267	\$1,519,267	\$1,382,717	91.01	\$0	Otros	1,000	0.00	100.00	Financiera: / Física: / Registro: INFORMACIÓN DE CALIDAD - SISTEMA: Pasa al siguiente nivel.	
SLP17170100832782	En Ejecución	2017	\$1,169,149	\$1,082,741	\$1,082,741	\$1,082,741	\$1,082,741	\$963,865	89.02	\$0	Metros Cuadrados	5,000	0.00	100.00	Financiera: / Física: / Registro: INFORMACIÓN DE CALIDAD - SISTEMA: Pasa al siguiente nivel.	
SLP17170100832845	En Ejecución	2017	\$2,249,972	\$2,249,972	\$2,249,972	\$2,249,972	\$2,249,972	\$1,317,694	58.56	\$0	Otros	500	0.00	100.00	Financiera: / Física: / Registro: INFORMACIÓN DE CALIDAD - SISTEMA: Pasa al siguiente nivel.	
SLP17170100833045	En Ejecución	2017	\$913,936	\$857,113	\$857,113	\$857,113	\$857,113	\$682,207	79.59	\$0	Otros	50	0.00	100.00	Financiera: / Física: / Registro: INFORMACIÓN DE CALIDAD - SISTEMA: Pasa al siguiente nivel.	
SLP17170100833047	En Ejecución	2017	\$1,024,543	\$860,980	\$860,980	\$860,980	\$860,980	\$845,931	98.25	\$0	Metros Cuadrados	375	0.00	100.00	Financiera: / Física: / Registro: INFORMACIÓN DE CALIDAD - SISTEMA: Pasa al siguiente nivel.	
SLP17170100833048	En Ejecución	2017	\$203,496	\$157,937	\$157,937	\$157,937	\$157,937	\$141,263	89.44	\$0	Metros Cuadrados	5,000	0.00	100.00	Financiera: / Física: / Registro: INFORMACIÓN DE CALIDAD - SISTEMA: Pasa al siguiente nivel.	
SLP17170100833354	En Ejecución	2017	\$6,098,991	\$6,878,568	\$6,878,568	\$6,878,568	\$6,878,568	\$3,552,959	51.65	\$0	Metros Cuadrados	1,600	0.00	100.00	Financiera: / Física: / Registro: INFORMACIÓN DE CALIDAD - SISTEMA: Pasa al siguiente nivel.	
SLP17170100852729	En Ejecución	2017	\$795,518	\$783,586	\$783,586	\$783,586	\$783,586	\$778,857	99.40	\$0	Metros Cuadrados	140	0.00	100.00	Financiera: / Física: / Registro: INFORMACIÓN DE CALIDAD - SISTEMA: Pasa al siguiente nivel.	
SLP17170100852742	En Ejecución	2017	\$3,039,139	\$3,039,139	\$3,039,139	\$3,039,139	\$3,039,139	\$2,467,545	81.19	\$0	Metros Cuadrados	1,250	0.00	100.00	Financiera: / Física: / Registro: INFORMACIÓN DE CALIDAD - SISTEMA: Pasa al siguiente nivel.	
SLP17170100852744	En Ejecución	2017	\$1,964,915	\$1,964,915	\$1,964,915	\$1,964,915	\$1,964,915	\$1,825,328	92.90	\$0	Otros	500	0.00	100.00	Financiera: / Física: / Registro: INFORMACIÓN DE CALIDAD - SISTEMA: Pasa al siguiente nivel.	

FAFM 2017

Total: 75

Código del Proyecto	Estado	Ciclo	Avances Físicos										Unidad de Medida	Población	Avance Anual	Avance Acumulado	Observaciones
			Presupuesto	Modificado	Recursos (Distribuido)	Comprometido	Despejado	Ejecutado	Pagado	Avance	Reintegrado						
SLP17170100852747	En Ejecución	2017	\$3,045,162	\$2,749,790	\$2,749,790	\$2,749,790	\$2,749,790	\$2,626,050	\$2,626,050	95.50	\$0	Metros Cuadrados	220	0.00	100.00	Financiera: / Física: / Registro: INFORMACIÓN DE CALIDAD - SISTEMA: Pasa al siguiente nivel.	
SLP17170100852749	En Ejecución	2017	\$1,134,921	\$1,226,313	\$1,226,313	\$1,226,313	\$1,226,313	\$1,043,467	\$1,043,467	85.09	\$0	Metros Cuadrados	190	0.00	100.00	Financiera: / Física: / Registro: INFORMACIÓN DE CALIDAD - SISTEMA: Pasa al siguiente nivel.	
SLP17170100852754	En Ejecución	2017	\$1,516,250	\$1,364,625	\$1,364,625	\$1,364,625	\$1,364,625	\$1,356,390	\$1,356,390	99.40	\$0	Metros Cuadrados	130	0.00	100.00	Financiera: / Física: / Registro: INFORMACIÓN DE CALIDAD - SISTEMA: Pasa al siguiente nivel.	
SLP17170100852867	En Ejecución	2017	\$1,549,223	\$1,310,526	\$1,310,526	\$1,310,526	\$1,310,526	\$1,289,505	\$1,289,505	98.40	\$0	Otros	1,000	0.00	100.00	Financiera: / Física: / Registro: INFORMACIÓN DE CALIDAD - SISTEMA: Pasa al siguiente nivel.	
SLP17170100852868	En Ejecución	2017	\$1,019,211	\$978,443	\$978,443	\$978,443	\$978,443	\$844,158	\$844,158	86.28	\$0	Metros Cuadrados	170	0.00	100.00	Financiera: / Física: / Registro: INFORMACIÓN DE CALIDAD - SISTEMA: Pasa al siguiente nivel.	
SLP17170100852871	En Ejecución	2017	\$1,159,995	\$889,758	\$889,758	\$889,758	\$889,758	\$879,774	\$879,774	98.88	\$0	Metros Cuadrados	1,250	0.00	100.00	Financiera: / Física: / Registro: INFORMACIÓN DE CALIDAD - SISTEMA: Pasa al siguiente nivel.	
SLP17170100852872	En Ejecución	2017	\$1,277,510	\$1,277,510	\$1,277,510	\$1,277,510	\$1,277,510	\$1,037,316	\$1,037,316	81.20	\$0	Metros Cuadrados	250	0.00	100.00	Financiera: / Física: / Registro: INFORMACIÓN DE CALIDAD - SISTEMA: Pasa al siguiente nivel.	
SLP17170100852873	En Ejecución	2017	\$1,539,298	\$1,634,757	\$1,634,757	\$1,634,757	\$1,634,757	\$1,344,531	\$1,344,531	82.25	\$0	Metros Cuadrados	350	0.00	100.00	Financiera: / Física: / Registro: INFORMACIÓN DE CALIDAD - SISTEMA: Pasa al siguiente nivel.	
SLP17170100852875	En Ejecución	2017	\$684,277	\$730,259	\$730,259	\$730,259	\$730,259	\$554,799	\$554,799	75.97	\$0	Otros	3,800	0.00	100.00	Financiera: / Física: / Registro: INFORMACIÓN DE CALIDAD - SISTEMA: Pasa al siguiente nivel.	
SLP17170100852876	En Ejecución	2017	\$1,338,930	\$2,201,663	\$2,201,663	\$2,201,663	\$2,201,663	\$1,105,558	\$1,105,558	50.21	\$0	Metros Cuadrados	280	0.00	100.00	Financiera: / Física: / Registro: INFORMACIÓN DE CALIDAD - SISTEMA: Pasa al siguiente nivel.	
SLP17170100852877	En Ejecución	2017	\$446,373	\$509,809	\$509,809	\$509,809	\$509,809	\$258,571	\$258,571	50.72	\$0	Otros	650	0.00	100.00	Financiera: / Física: / Registro: INFORMACIÓN DE CALIDAD - SISTEMA: Pasa al siguiente nivel.	
SLP17170100852878	En Ejecución	2017	\$5,911,782	\$5,418,148	\$5,418,148	\$5,418,148	\$5,418,148	\$5,281,706	\$5,281,706	97.48	\$0	Metros Cuadrados	1,500	0.00	100.00	Financiera: / Física: / Registro: INFORMACIÓN DE CALIDAD - SISTEMA: Pasa al siguiente nivel.	
SLP17170100852879	En Ejecución	2017	\$1,235,256	\$1,068,003	\$1,068,003	\$1,068,003	\$1,068,003	\$1,054,393	\$1,054,393	98.73	\$0	Metros Cuadrados	180	0.00	100.00	Financiera: / Física: / Registro: INFORMACIÓN DE CALIDAD - SISTEMA: Pasa al siguiente nivel.	
SLP17170100852880	En Ejecución	2017	\$2,027,358	\$2,027,358	\$2,027,358	\$2,027,358	\$2,027,358	\$0	\$0	0.00	\$0	Metros Cuadrados	200,000	0.00	100.00	Financiera: / Física: / Registro: INFORMACIÓN DE CALIDAD - SISTEMA: Pasa al siguiente nivel.	
SLP17170100852881	En Ejecución	2017	\$2,553,189	\$2,835,034	\$2,835,034	\$2,835,034	\$2,835,034	\$0	\$0	0.00	\$0	Metros Cuadrados	10,000	0.00	100.00	Financiera: / Física: / Registro: INFORMACIÓN DE CALIDAD - SISTEMA: Pasa al siguiente nivel.	
SLP17170200879303	En Ejecución	2017	\$871,942	\$871,942	\$871,942	\$871,942	\$871,942	\$729,421	\$729,421	83.65	\$0	Metros Cuadrados	400	0.00	100.00	Financiera: / Física: / Registro: INFORMACIÓN DE CALIDAD - SISTEMA: Pasa al siguiente nivel.	



FAFM 2017

Total: 75

SLP17170200879411	En Ejecución	2017	\$9,953,349	\$6,284,588	\$6,284,588	\$6,284,588	\$6,284,588	\$4,525,344	\$4,525,344	72.01	\$0	Otros	300,000	0.00	100.00	Financiera: / Física: / Registro: INFORMACIÓN DE CALIDAD - SISTEMA: Pasa al siguiente nivel.
SLP17170200879471	En Ejecución	2017	\$658,548	\$599,279	\$599,279	\$599,279	\$599,279	\$389,525	\$389,525	65.00	\$0	Otros	120	0.00	100.00	Financiera: / Física: / Registro: INFORMACIÓN DE CALIDAD - SISTEMA: Pasa al siguiente nivel.
SLP17170200883403	En Ejecución	2017	\$927,719	\$755,659	\$755,659	\$755,659	\$755,659	\$736,685	\$736,685	97.49	\$0	Metros Cuadrados	120	0.00	100.00	Financiera: / Física: / Registro: INFORMACIÓN DE CALIDAD - SISTEMA: Pasa al siguiente nivel.
SLP17170200887969	En Ejecución	2017	\$2,327,348	\$3,138,256	\$3,138,256	\$3,138,256	\$3,138,256	\$1,972,786	\$1,972,786	62.86	\$0	Metros Cuadrados	120	0.00	100.00	Financiera: / Física: / Registro: INFORMACIÓN DE CALIDAD - SISTEMA: Pasa al siguiente nivel.
SLP17170200891593	En Ejecución	2017	\$3,724,488	\$3,356,155	\$3,356,155	\$3,356,155	\$3,356,155	\$3,050,905	\$3,050,905	90.90	\$0	Metros Cuadrados	340	0.00	100.00	Financiera: / Física: / Registro: INFORMACIÓN DE CALIDAD - SISTEMA: Pasa al siguiente nivel.
SLP17170200891606	En Ejecución	2017	\$3,724,488	\$5,966,287	\$5,966,287	\$5,966,287	\$5,966,287	\$5,930,284	\$5,930,284	99.40	\$0	Metros Cuadrados	500	0.00	100.00	Financiera: / Física: / Registro: INFORMACIÓN DE CALIDAD - SISTEMA: Pasa al siguiente nivel.
SLP17170200904783	En Ejecución	2017	\$1,074,563	\$1,032,311	\$1,032,311	\$1,032,311	\$1,032,311	\$670,991	\$670,991	65.00	\$0	Otros	500	0.00	100.00	Financiera: / Física: / Registro: INFORMACIÓN DE CALIDAD - SISTEMA: Pasa al siguiente nivel.
SLP17170200904786	En Ejecución	2017	\$1,159,738	\$1,231,859	\$1,231,859	\$1,231,859	\$1,231,859	\$715,863	\$715,863	58.11	\$0	Otros	1,500	0.00	100.00	Financiera: / Física: / Registro: INFORMACIÓN DE CALIDAD - SISTEMA: Pasa al siguiente nivel.
SLP17170200904787	En Ejecución	2017	\$3,075,150	\$2,562,150	\$2,562,150	\$2,562,150	\$2,562,150	\$909,906	\$909,906	35.51	\$0	Metros Cuadrados	1,000	0.00	100.00	Financiera: / Física: / Registro: INFORMACIÓN DE CALIDAD - SISTEMA: Pasa al siguiente nivel.
SLP17170200904788	En Ejecución	2017	\$197,313	\$194,610	\$194,610	\$194,610	\$194,610	\$97,305	\$97,305	50.00	\$0	Otros	250	0.00	100.00	Financiera: / Física: / Registro: INFORMACIÓN DE CALIDAD - SISTEMA: Pasa al siguiente nivel.
SLP17170200904789	En Ejecución	2017	\$460,956	\$450,031	\$450,031	\$450,031	\$450,031	\$359,683	\$359,683	79.92	\$0	Otros	462	0.00	100.00	Financiera: / Física: / Registro: INFORMACIÓN DE CALIDAD - SISTEMA: Pasa al siguiente nivel.
SLP17170200904790	En Ejecución	2017	\$616,695	\$616,695	\$616,695	\$616,695	\$616,695	\$495,936	\$495,936	80.42	\$0	Otros	420	0.00	100.00	Financiera: / Física: / Registro: INFORMACIÓN DE CALIDAD - SISTEMA: Pasa al siguiente nivel.
SLP17170200904791	En Ejecución	2017	\$952,000	\$930,321	\$930,321	\$930,321	\$930,321	\$626,833	\$626,833	67.38	\$0	Metros Cuadrados	90	0.00	100.00	Financiera: / Física: / Registro: INFORMACIÓN DE CALIDAD - SISTEMA: Pasa al siguiente nivel.
SLP17170200904792	En Ejecución	2017	\$584,800	\$441,784	\$441,784	\$441,784	\$441,784	\$373,546	\$373,546	84.55	\$0	Metros Cuadrados	60	0.00	100.00	Financiera: / Física: / Registro: INFORMACIÓN DE CALIDAD - SISTEMA: Pasa al siguiente nivel.
SLP17170300955417	En Ejecución	2017	\$199,402	\$195,215	\$195,215	\$195,215	\$195,215	\$58,564	\$58,564	30.00	\$0	Otros	150	0.00	100.00	Financiera: / Física: / Registro: INFORMACIÓN DE CALIDAD - SISTEMA: Pasa al siguiente nivel.
SLP17170300955428	En Ejecución	2017	\$214,643	\$297,369	\$297,369	\$297,369	\$297,369	\$63,491	\$63,491	21.35	\$0	Otros	200	0.00	100.00	Financiera: / Física: / Registro: INFORMACIÓN DE CALIDAD - SISTEMA: Pasa al siguiente nivel.

FAFM 2017

Total: 73

SLP17170401045971	En Ejecución	2017	\$3,013,500	\$2,365,193	\$2,365,193	\$2,365,193	\$2,365,193	\$885,065	\$885,065	37.42	\$0	Metros Cuadrados	210	0.00	100.00	Financiera: / Física: / Registro: INFORMACIÓN DE CALIDAD - SISTEMA: Pasa al siguiente nivel.
SLP17170401045978	En Ejecución	2017	\$1,607,200	\$1,861,454	\$1,861,454	\$1,861,454	\$1,861,454	\$477,821	\$477,821	25.67	\$0	Metros Cuadrados	180	0.00	100.00	Financiera: / Física: / Registro: INFORMACIÓN DE CALIDAD - SISTEMA: Pasa al siguiente nivel.
SLP17170401045983	En Ejecución	2017	\$2,475,375	\$3,334,034	\$3,334,034	\$3,334,034	\$3,334,034	\$734,444	\$734,444	22.03	\$0	Metros Cuadrados	210	0.00	100.00	Financiera: / Física: / Registro: INFORMACIÓN DE CALIDAD - SISTEMA: Pasa al siguiente nivel.
SLP17170401045992	En Ejecución	2017	\$3,187,000	\$4,793,629	\$4,793,629	\$4,793,629	\$4,793,629	\$936,022	\$936,022	19.53	\$0	Metros Cuadrados	350	0.00	100.00	Financiera: / Física: / Registro: INFORMACIÓN DE CALIDAD - SISTEMA: Pasa al siguiente nivel.
SLP17170401046004	En Ejecución	2017	\$2,632,200	\$2,136,385	\$2,136,385	\$2,136,385	\$2,136,385	\$1,928,564	\$1,928,564	90.27	\$0	Metros Cuadrados	190	0.00	100.00	Financiera: / Física: / Registro: INFORMACIÓN DE CALIDAD - SISTEMA: Pasa al siguiente nivel.
SLP17170401046020	En Ejecución	2017	\$3,208,742	\$1,952,358	\$1,952,358	\$1,952,358	\$1,952,358	\$1,531,693	\$1,531,693	78.45	\$0	Otros	2,250	0.00	100.00	Financiera: / Física: / Registro: INFORMACIÓN DE CALIDAD - SISTEMA: Pasa al siguiente nivel.
SLP17170401046034	En Ejecución	2017	\$495,075	\$595,211	\$595,211	\$595,211	\$595,211	\$488,643	\$488,643	82.10	\$0	Metros Cuadrados	140	0.00	100.00	Financiera: / Física: / Registro: INFORMACIÓN DE CALIDAD - SISTEMA: Pasa al siguiente nivel.
SLP17170401046052	En Ejecución	2017	\$1,786,383	\$1,761,910	\$1,761,910	\$1,761,910	\$1,761,910	\$0	\$0	0.00	\$0	Otros	2,383	0.00	100.00	Financiera: / Física: / Registro: INFORMACIÓN DE CALIDAD - SISTEMA: Pasa al siguiente nivel.
SLP17170401046208	En Ejecución	2017	\$14,973,787	\$3,908,448	\$3,908,448	\$3,908,448	\$3,908,448	\$3,868,436	\$3,868,436	98.98	\$0	Metros Cuadrados	370,000	0.00	100.00	Financiera: / Física: / Registro: INFORMACIÓN DE CALIDAD - SISTEMA: Pasa al siguiente nivel.
SLP17170401046278	En Ejecución	2017	\$12,652,987	\$2,389,466	\$2,389,466	\$2,389,466	\$2,389,466	\$2,333,333	\$2,333,333	97.65	\$0	Metros Cuadrados	360,000	0.00	100.00	Financiera: / Física: / Registro: INFORMACIÓN DE CALIDAD - SISTEMA: Pasa al siguiente nivel.
SLP17170401046299	En Ejecución	2017	\$8,783,664	\$3,856,159	\$3,856,159	\$3,856,159	\$3,856,159	\$3,781,840	\$3,781,840	98.07	\$0	Metros Cuadrados	350,000	0.00	100.00	Financiera: / Física: / Registro: INFORMACIÓN DE CALIDAD - SISTEMA: Pasa al siguiente nivel.
SLP17170401046359	En Ejecución	2017	\$157,705	\$154,340	\$154,340	\$154,340	\$154,340	\$153,409	\$153,409	99.40	\$0	Otros	745	0.00	100.00	Financiera: / Física: / Registro: INFORMACIÓN DE CALIDAD - SISTEMA: Pasa al siguiente nivel.
SLP17170401047687	En Ejecución	2017	\$340,760	\$340,760	\$340,760	\$340,760	\$340,760	\$296,505	\$296,505	87.01	\$0	Otros	220	0.00	100.00	Financiera: / Física: / Registro: INFORMACIÓN DE CALIDAD - SISTEMA: Pasa al siguiente nivel.

Total: 30

SLP17170401023229	Construcción De Agua Potable Sistema De Alcantarillado Y Revestimiento De Calle Camino Real A Saltiillo Tramo De Calle Loma Azul Tramo De Calle Jasso De Calle Arce A Calle Izcoatl - 329184	329184	San Luis Potosí	San Luis Potosí	San Luis Potosí	Urbano	Aportaciones Federales	1004 FRAIS Municipal y de las Demarcaciones Territoriales del Distrito Federal	Obra	33-Aportaciones Federales para Entidades Federativas y Municipios	H AYUNTAMIENTO DE SAN LUIS POTOSÍ	Agua y saneamiento
SLP17170401023230	Construcción De Agua Potable Sistema De Alcantarillado Y Revestimiento De Calle Camino Real A Saltiillo Tramo Reyes A Calle Monte Casino - 328195	328195	San Luis Potosí	San Luis Potosí	San Luis Potosí	Urbano	Aportaciones Federales	1004 FRAIS Municipal y de las Demarcaciones Territoriales del Distrito Federal		33-Aportaciones Federales para Entidades Federativas y Municipios	H AYUNTAMIENTO DE SAN LUIS POTOSÍ	Agua y saneamiento
SLP17170401023231	Ampliación De Red De Distribución Eléctrica En Calle Teresa Privada De Adolfo López Mateos - 320094	320094	San Luis Potosí	San Luis Potosí	San Luis Potosí	Urbano	Aportaciones Federales	1004 FRAIS Municipal y de las Demarcaciones Territoriales del Distrito Federal		33-Aportaciones Federales para Entidades Federativas y Municipios	H AYUNTAMIENTO DE SAN LUIS POTOSÍ	Urbanización
SLP17170401023232	Rehabilitación De Agua Potable Sistema De Alcantarillado Y Revestimiento Decurucrode Calle Prolongaciónmoctezuma Con Calle Adolfo López Mateos - 321006	321006	San Luis Potosí	San Luis Potosí	San Luis Potosí	Urbano	Aportaciones Federales	1004 FRAIS Municipal y de las Demarcaciones Territoriales del Distrito Federal	Obra	33-Aportaciones Federales para Entidades Federativas y Municipios	H AYUNTAMIENTO DE SAN LUIS POTOSÍ	Agua y saneamiento
SLP17170401023233	Adecuación De Instalación Eléctrica De Media Y Baja Tensión En Calle Emil Pedro Vialto Col General I Martínez - 330088	330088	San Luis Potosí	San Luis Potosí	San Luis Potosí	Urbano	Aportaciones Federales	1004 FRAIS Municipal y de las Demarcaciones Territoriales del Distrito Federal		33-Aportaciones Federales para Entidades Federativas y Municipios	H AYUNTAMIENTO DE SAN LUIS POTOSÍ	Urbanización
SLP17170401023234	Construcción De Agua Potable Sistema De Alcantarillado Y Revestimiento De Calle Las Camillas Y Calle Real Del Monte Desdemonstelaalcazazul - 328350	328350	San Luis Potosí	San Luis Potosí	San Luis Potosí	Urbano	Aportaciones Federales	1004 FRAIS Municipal y de las Demarcaciones Territoriales del Distrito Federal		33-Aportaciones Federales para Entidades Federativas y Municipios	H AYUNTAMIENTO DE SAN LUIS POTOSÍ	Agua y saneamiento
SLP17170401023235	Construcción De Agua Potable Sistema De Alcantarillado Y Revestimiento De Calle Camino Real A Saltiillo Tramo De Calle Izcoatl A Calle San Luis - 329789	329789	San Luis Potosí	San Luis Potosí	San Luis Potosí	Urbano	Aportaciones Federales	1004 FRAIS Municipal y de las Demarcaciones Territoriales del Distrito Federal	Obra	33-Aportaciones Federales para Entidades Federativas y Municipios	H AYUNTAMIENTO DE SAN LUIS POTOSÍ	Agua y saneamiento
SLP17170401023236	Construcción De Agua Potable Sistema De Alcantarillado Y Revestimiento De Calle Camino Real A Saltiillo Tramo De Calle San Luis A Calle San Juan - 329622	329622	San Luis Potosí	San Luis Potosí	San Luis Potosí	Urbano	Aportaciones Federales	1004 FRAIS Municipal y de las Demarcaciones Territoriales del Distrito Federal	Obra	33-Aportaciones Federales para Entidades Federativas y Municipios	H AYUNTAMIENTO DE SAN LUIS POTOSÍ	Agua y saneamiento
SLP17170401023237	Construcción De Agua Potable Sistema De Alcantarillado Y Revestimiento De Calle Camino Real A Saltiillo Tramo De Calle Cuahuhtemoccallesotca - 329494	329494	San Luis Potosí	San Luis Potosí	San Luis Potosí	Urbano	Aportaciones Federales	1004 FRAIS Municipal y de las Demarcaciones Territoriales del Distrito Federal	Obra	33-Aportaciones Federales para Entidades Federativas y Municipios	H AYUNTAMIENTO DE SAN LUIS POTOSÍ	Agua y saneamiento
SLP17170401023243	Construcción De Agua Potable Sistema De Alcantarillado Y Revestimiento De Pasejo D Tramo De Calle De La Rosa A Calle Clavel - 280157	280157	San Luis Potosí	San Luis Potosí	San Luis Potosí	Urbano	Aportaciones Federales	1004 FRAIS Municipal y de las Demarcaciones Territoriales del Distrito Federal	Obra	33-Aportaciones Federales para Entidades Federativas y Municipios	H AYUNTAMIENTO DE SAN LUIS POTOSÍ	Agua y saneamiento
SLP17170401023245	Construcción De Agua Potable Sistema De Alcantarillado Y Revestimiento De Calle Loma Azul Tramo De Calle Monte Casino A Calle Real Del Monte - 270497	270497	San Luis Potosí	San Luis Potosí	San Luis Potosí	Urbano	Aportaciones Federales	1004 FRAIS Municipal y de las Demarcaciones Territoriales del Distrito Federal	Obra	33-Aportaciones Federales para Entidades Federativas y Municipios	H AYUNTAMIENTO DE SAN LUIS POTOSÍ	Agua y saneamiento
SLP17170401023246	Construcción De Agua Potable Sistema De Alcantarillado Y Revestimiento De Calle De Los Pinos Tramo De Calle Los Pinos A Fin De Calle - 269794	269794	San Luis Potosí	San Luis Potosí	San Luis Potosí	Urbano	Aportaciones Federales	1004 FRAIS Municipal y de las Demarcaciones Territoriales del Distrito Federal	Obra	33-Aportaciones Federales para Entidades Federativas y Municipios	H AYUNTAMIENTO DE SAN LUIS POTOSÍ	Agua y saneamiento
SLP17170401023247	Construcción De Agua Potable Sistema De Alcantarillado Y Revestimiento De Privada De Los Pinos Tramo De Calle Cruz Colorada A Calle Lospinos - 269776	269776	San Luis Potosí	San Luis Potosí	San Luis Potosí	Urbano	Aportaciones Federales	1004 FRAIS Municipal y de las Demarcaciones Territoriales del Distrito Federal	Obra	33-Aportaciones Federales para Entidades Federativas y Municipios	H AYUNTAMIENTO DE SAN LUIS POTOSÍ	Agua y saneamiento
SLP17170401023248	Construcción De Agua Potable Sistema De Alcantarillado Y Revestimiento De Calle La Pedrera Tramo De Calle Montecarlo A Calle Loma Azul - 270708	270708	San Luis Potosí	San Luis Potosí	San Luis Potosí	Urbano	Aportaciones Federales	1004 FRAIS Municipal y de las Demarcaciones Territoriales del Distrito Federal	Obra	33-Aportaciones Federales para Entidades Federativas y Municipios	H AYUNTAMIENTO DE SAN LUIS POTOSÍ	Agua y saneamiento
SLP17170401023249	Construcción De Agua Potable Sistema De Alcantarillado Y Revestimiento De Calle La Pedrera Tramo De Calle Loma Azul A Loma Real - 270679	270679	San Luis Potosí	San Luis Potosí	San Luis Potosí	Urbano	Aportaciones Federales	1004 FRAIS Municipal y de las Demarcaciones Territoriales del Distrito Federal	Obra	33-Aportaciones Federales para Entidades Federativas y Municipios	H AYUNTAMIENTO DE SAN LUIS POTOSÍ	Agua y saneamiento
SLP17170401023250	Construcción De Agua Potable Sistema De Alcantarillado Y Revestimiento De Calle Monte Carlo Tramo De Calle Monte Calvario A Calle Monte Alto - 270613	270613	San Luis Potosí	San Luis Potosí	San Luis Potosí	Urbano	Aportaciones Federales	1004 FRAIS Municipal y de las Demarcaciones Territoriales del Distrito Federal	Obra	33-Aportaciones Federales para Entidades Federativas y Municipios	H AYUNTAMIENTO DE SAN LUIS POTOSÍ	Agua y saneamiento
SLP17170401023251	Construcción De Agua Potable Sistema De Alcantarillado Y Revestimiento De Calle Loma Plateada Tramo Calle Real Del Monte A Calle Monte Calvario - 270588	270588	San Luis Potosí	San Luis Potosí	San Luis Potosí	Urbano	Aportaciones Federales	1004 FRAIS Municipal y de las Demarcaciones Territoriales del Distrito Federal	Obra	33-Aportaciones Federales para Entidades Federativas y Municipios	H AYUNTAMIENTO DE SAN LUIS POTOSÍ	Agua y saneamiento

PRELIMINAR

Total: 30

SLP17170401023252	Construcción De Red De Distribución Eléctrica En Calle Nardo Trazo De Lirio A Bugambilias - 270413	San Luis Potosí	San Luis Potosí	San Luis Potosí	Urbano	Aportaciones Federales	1004 FAIS Municipal y de las Demarcaciones Territoriales del Distrito Federal	33-Aportaciones Federales para Entidades Federativas y Municipios	H AYUNTAMIENTO DE SAN LUIS POTOSÍ	Urbanización
SLP17170401023253	Construcción De Red De Distribución Eléctrica En Privada Monreal Tramo De Calle Ignacio Zaragoza A Fin De Privada - 270344	San Luis Potosí	San Luis Potosí	San Luis Potosí	Urbano	Aportaciones Federales	1004 FAIS Municipal y de las Demarcaciones Territoriales del Distrito Federal	33-Aportaciones Federales para Entidades Federativas y Municipios	H AYUNTAMIENTO DE SAN LUIS POTOSÍ	Urbanización
SLP17170401023254	Construcción De Agua Potable Sistema De Alcantarillado Y Revestimiento De Calle Delarosa Tramoscalle Josefordinedominguez Albertopedrona - 270231	San Luis Potosí	San Luis Potosí	San Luis Potosí	Urbano	Aportaciones Federales	1004 FAIS Municipal y de las Demarcaciones Territoriales del Distrito Federal	33-Aportaciones Federales para Entidades Federativas y Municipios	H AYUNTAMIENTO DE SAN LUIS POTOSÍ	Agua y saneamiento
SLP17170401023258	Construcción De Agua Potable Sistema De Alcantarillado Y Revestimiento De Calle Rosalia Tramo De Camino Real A Saltillo A Calle Bugambilias - 269710	San Luis Potosí	San Luis Potosí	San Luis Potosí	Urbano	Aportaciones Federales	1004 FAIS Municipal y de las Demarcaciones Territoriales del Distrito Federal	33-Aportaciones Federales para Entidades Federativas y Municipios	H AYUNTAMIENTO DE SAN LUIS POTOSÍ	Agua y saneamiento
SLP17170401023256	Construcción De Red De Drenaje Sanitario En Calles De La Colonia Bellas Lomas De La Comunidad De Tierra Blanca - 269912	San Luis Potosí	San Luis Potosí	San Luis Potosí	Urbano	Aportaciones Federales	1004 FAIS Municipal y de las Demarcaciones Territoriales del Distrito Federal	33-Aportaciones Federales para Entidades Federativas y Municipios	H AYUNTAMIENTO DE SAN LUIS POTOSÍ	Agua y saneamiento
SLP17170401023257	Construcción De Agua Potable Sistema De Alcantarillado Y Revestimiento De Calle Chapultepec Tramo De Calle Jasso Reyes A Av Las Torres - 269741	San Luis Potosí	San Luis Potosí	San Luis Potosí	Urbano	Aportaciones Federales	1004 FAIS Municipal y de las Demarcaciones Territoriales del Distrito Federal	33-Aportaciones Federales para Entidades Federativas y Municipios	H AYUNTAMIENTO DE SAN LUIS POTOSÍ	Agua y saneamiento
SLP17170401023259	Construcción De Agua Potable Sistema De Alcantarillado Y Revestimiento Decallecaminoaleosaltillo Tramoscalleemipiolibre Acuillexochicalco - 270794	San Luis Potosí	San Luis Potosí	San Luis Potosí	Urbano	Aportaciones Federales	1004 FAIS Municipal y de las Demarcaciones Territoriales del Distrito Federal	33-Aportaciones Federales para Entidades Federativas y Municipios	H AYUNTAMIENTO DE SAN LUIS POTOSÍ	Agua y saneamiento
SLP17170401023259	Construcción De Agua Potable Sistema De Alcantarillado Y Revestimiento De Privada Loma Plateada Trazo De Calle Loma Plateada A Fin De Privada - 270556	San Luis Potosí	San Luis Potosí	San Luis Potosí	Urbano	Aportaciones Federales	1004 FAIS Municipal y de las Demarcaciones Territoriales del Distrito Federal	33-Aportaciones Federales para Entidades Federativas y Municipios	H AYUNTAMIENTO DE SAN LUIS POTOSÍ	Agua y saneamiento
SLP17170401023260	Construcción De Agua Potable Sistema De Alcantarillado Y Revestimiento De Calle La Pedraza Tramo De Calle Loma Real A Av Las Torres - 270649	San Luis Potosí	San Luis Potosí	San Luis Potosí	Urbano	Aportaciones Federales	1004 FAIS Municipal y de las Demarcaciones Territoriales del Distrito Federal	33-Aportaciones Federales para Entidades Federativas y Municipios	H AYUNTAMIENTO DE SAN LUIS POTOSÍ	Agua y saneamiento
SLP17170401023261	Construcción De Agua Potable Sistema De Alcantarillado Y Revestimiento De Calle Real Del Monte Tramo De Calle Las Canelitas A Av Las Torres - 270445	San Luis Potosí	San Luis Potosí	San Luis Potosí	Urbano	Aportaciones Federales	1004 FAIS Municipal y de las Demarcaciones Territoriales del Distrito Federal	33-Aportaciones Federales para Entidades Federativas y Municipios	H AYUNTAMIENTO DE SAN LUIS POTOSÍ	Agua y saneamiento
SLP17170401023262	Construcción De Agua Potable Sistema De Alcantarillado Y Revestimiento De Privada Rudi Tramo De Calle Los Pinos A Fin De Privada - 269754	San Luis Potosí	San Luis Potosí	San Luis Potosí	Urbano	Aportaciones Federales	1004 FAIS Municipal y de las Demarcaciones Territoriales del Distrito Federal	33-Aportaciones Federales para Entidades Federativas y Municipios	H AYUNTAMIENTO DE SAN LUIS POTOSÍ	Agua y saneamiento
SLP17170401023263	Construcción De Agua Potable Sistema De Alcantarillado Y Revestimiento De Calle La Pedraza Tramo De Calle Loma Alta A Calle Montecarlo - 270736	San Luis Potosí	San Luis Potosí	San Luis Potosí	Urbano	Aportaciones Federales	1004 FAIS Municipal y de las Demarcaciones Territoriales del Distrito Federal	33-Aportaciones Federales para Entidades Federativas y Municipios	H AYUNTAMIENTO DE SAN LUIS POTOSÍ	Agua y saneamiento
SLP17170401023267	Construcción De Red De Distribución Eléctrica En Privada Tramo De Francisco Naranjos A Fin De Privada - 317973	San Luis Potosí	San Luis Potosí	San Luis Potosí	Urbano	Aportaciones Federales	1004 FAIS Municipal y de las Demarcaciones Territoriales del Distrito Federal	33-Aportaciones Federales para Entidades Federativas y Municipios	H AYUNTAMIENTO DE SAN LUIS POTOSÍ	Urbanización

PRELIMINAR

FISM 2017

Total: 30

SLP17170401023229	2017	\$2,955,021	\$3,055,865	\$3,055,865	\$3,055,865	\$3,055,865	\$1,625,262	\$1,625,262	53.19	\$0	Metros Cuadrados	800	0.00	100.00	Financiera: / Física: / Registro: INFORMACIÓN DE CALIDAD - SISTEMA: Pasa al siguiente nivel.
SLP17170401023230	2017	\$3,037,719	\$2,921,150	\$2,921,150	\$2,921,150	\$2,921,150	\$2,892,888	\$2,892,888	99.03	\$0	Otros	380	100.00	100.00	Financiera: / Física: / Registro: INFORMACIÓN DE CALIDAD - SISTEMA: Pasa al siguiente nivel.
SLP17170401023231	2017	\$412,733	\$412,733	\$412,733	\$412,733	\$412,733	\$0	\$0	0.00	\$0	Otros	50	100.00	100.00	Financiera: / Física: / Registro: INFORMACIÓN DE CALIDAD - SISTEMA: Pasa al siguiente nivel.
SLP17170401023232	2017	\$1,051,810	\$2,070,000	\$2,070,000	\$2,070,000	\$2,070,000	\$936,509	\$936,509	45.24	\$0	Metros Cuadrados	1,000	0.00	100.00	Financiera: / Física: / Registro: INFORMACIÓN DE CALIDAD - SISTEMA: Pasa al siguiente nivel.
SLP17170401023233	2017	\$206,067	\$206,067	\$206,067	\$206,067	\$206,067	\$0	\$0	0.00	\$0	Otros	280	100.00	100.00	Financiera: / Física: / Registro: INFORMACIÓN DE CALIDAD - SISTEMA: Pasa al siguiente nivel.
SLP17170401023234	2017	\$3,136,632	\$3,136,632	\$3,136,632	\$3,136,632	\$3,136,632	\$3,011,875	\$3,011,875	96.02	\$0	Otros	370	100.00	100.00	Financiera: / Física: / Registro: INFORMACIÓN DE CALIDAD - SISTEMA: Pasa al siguiente nivel.
SLP17170401023235	2017	\$3,214,026	\$3,214,026	\$3,214,026	\$3,214,026	\$3,214,026	\$964,208	\$964,208	30.00	\$0	Metros Cuadrados	800	0.00	100.00	Financiera: / Física: / Registro: INFORMACIÓN DE CALIDAD - SISTEMA: Pasa al siguiente nivel.
SLP17170401023236	2017	\$3,137,090	\$3,137,090	\$3,137,090	\$3,137,090	\$3,137,090	\$1,725,399	\$1,725,399	55.00	\$0	Metros Cuadrados	1,000	0.00	100.00	Financiera: / Física: / Registro: INFORMACIÓN DE CALIDAD - SISTEMA: Pasa al siguiente nivel.
SLP17170401023237	2017	\$3,230,193	\$3,230,193	\$3,230,193	\$3,230,193	\$3,230,193	\$1,776,606	\$1,776,606	55.00	\$0	Metros Cuadrados	1,000	0.00	100.00	Financiera: / Física: / Registro: INFORMACIÓN DE CALIDAD - SISTEMA: Pasa al siguiente nivel.
SLP17170401023243	2017	\$923,090	\$761,695	\$761,695	\$761,695	\$761,695	\$751,967	\$751,967	98.72	\$0	Metros Cuadrados	120	0.00	100.00	Financiera: / Física: / Registro: INFORMACIÓN DE CALIDAD - SISTEMA: Pasa al siguiente nivel.
SLP17170401023245	2017	\$1,848,427	\$1,460,586	\$1,460,586	\$1,460,586	\$1,460,586	\$1,375,436	\$1,375,436	94.17	\$0	Metros Cuadrados	220	0.00	100.00	Financiera: / Física: / Registro: INFORMACIÓN DE CALIDAD - SISTEMA: Pasa al siguiente nivel.
SLP17170401023246	2017	\$601,339	\$665,111	\$665,111	\$665,111	\$665,111	\$529,453	\$529,453	79.60	\$0	Metros Cuadrados	110	0.00	100.00	Financiera: / Física: / Registro: INFORMACIÓN DE CALIDAD - SISTEMA: Pasa al siguiente nivel.
SLP17170401023247	2017	\$972,290	\$1,008,600	\$1,008,600	\$1,008,600	\$1,008,600	\$861,982	\$861,982	85.46	\$0	Metros Cuadrados	110	0.00	100.00	Financiera: / Física: / Registro: INFORMACIÓN DE CALIDAD - SISTEMA: Pasa al siguiente nivel.
SLP17170401023248	2017	\$2,403,814	\$1,912,400	\$1,912,400	\$1,912,400	\$1,912,400	\$1,425,990	\$1,425,990	74.57	\$0	Metros Cuadrados	180	0.00	100.00	Financiera: / Física: / Registro: INFORMACIÓN DE CALIDAD - SISTEMA: Pasa al siguiente nivel.
SLP17170401023249	2017	\$2,855,174	\$2,462,116	\$2,462,116	\$2,462,116	\$2,462,116	\$1,639,825	\$1,639,825	66.60	\$0	Metros Cuadrados	200	0.00	100.00	Financiera: / Física: / Registro: INFORMACIÓN DE CALIDAD - SISTEMA: Pasa al siguiente nivel.
SLP17170401023250	2017	\$3,000,390	\$2,823,212	\$2,823,212	\$2,823,212	\$2,823,212	\$2,804,654	\$2,804,654	99.34	\$0	Metros Cuadrados	350	0.00	100.00	Financiera: / Física: / Registro: INFORMACIÓN DE CALIDAD - SISTEMA: Pasa al siguiente nivel.



Total: 30

FISM 2017

SLP17170401023251	2017	\$2,368,980	\$2,252,362	\$2,252,362	\$2,252,362	\$2,252,362	\$2,236,825	\$2,236,825	99.31	\$0	Metros Cuadrados	200	0.00	100.00	Financiera: / Fisica: / Registro: INFORMACIÓN DE CALIDAD - SISTEMA: Pasa al siguiente nivel.
SLP17170401023252	2017	\$574,512	\$574,512	\$574,512	\$574,512	\$574,512	\$475,329	\$475,329	82.74	\$0	Otros	260	100.00	100.00	Financiera: / Fisica: / Registro: INFORMACIÓN DE CALIDAD - SISTEMA: Pasa al siguiente nivel.
SLP17170401023253	2017	\$792,163	\$792,163	\$792,163	\$792,163	\$792,163	\$396,081	\$396,081	50.00	\$0	Otros	200	100.00	100.00	Financiera: / Fisica: / Registro: INFORMACIÓN DE CALIDAD - SISTEMA: Pasa al siguiente nivel.
SLP17170401023254	2017	\$2,178,963	\$2,137,324	\$2,137,324	\$2,137,324	\$2,137,324	\$2,028,105	\$2,028,105	94.89	\$0	Otros	280	100.00	100.00	Financiera: / Fisica: / Registro: INFORMACIÓN DE CALIDAD - SISTEMA: Pasa al siguiente nivel.
SLP17170401023255	2017	\$3,226,660	\$3,226,660	\$3,226,660	\$3,226,660	\$3,226,660	\$3,098,373	\$3,098,373	96.02	\$0	Metros Cuadrados	360	0.00	100.00	Financiera: / Fisica: / Registro: INFORMACIÓN DE CALIDAD - SISTEMA: Pasa al siguiente nivel.
SLP17170401023256	2017	\$10,346,988	\$11,273,029	\$11,273,029	\$11,273,029	\$11,273,029	\$5,173,494	\$5,173,494	45.89	\$0	Metros lineales	1,250	100.00	100.00	Financiera: / Fisica: / Registro: INFORMACIÓN DE CALIDAD - SISTEMA: Pasa al siguiente nivel.
SLP17170401023257	2017	\$1,996,820	\$1,996,820	\$1,996,820	\$1,996,820	\$1,996,820	\$1,780,032	\$1,780,032	89.14	\$0	Metros Cuadrados	240	0.00	100.00	Financiera: / Fisica: / Registro: INFORMACIÓN DE CALIDAD - SISTEMA: Pasa al siguiente nivel.
SLP17170401023258	2017	\$11,417,421	\$12,112,985	\$12,112,985	\$12,112,985	\$12,112,985	\$1,566,301	\$1,566,301	12.93	\$0	Metros Cuadrados	1,500	0.00	100.00	Financiera: / Fisica: / Registro: INFORMACIÓN DE CALIDAD - SISTEMA: Pasa al siguiente nivel.
SLP17170401023259	2017	\$2,862,161	\$2,643,699	\$2,643,699	\$2,643,699	\$2,643,699	\$2,616,027	\$2,616,027	98.95	\$0	Metros Cuadrados	220	0.00	100.00	Financiera: / Fisica: / Registro: INFORMACIÓN DE CALIDAD - SISTEMA: Pasa al siguiente nivel.
SLP17170401023260	2017	\$2,641,264	\$2,641,264	\$2,641,264	\$2,641,264	\$2,641,264	\$792,379	\$792,379	30.00	\$0	Metros Cuadrados	180	0.00	100.00	Financiera: / Fisica: / Registro: INFORMACIÓN DE CALIDAD - SISTEMA: Pasa al siguiente nivel.
SLP17170401023261	2017	\$1,238,027	\$1,238,027	\$1,238,027	\$1,238,027	\$1,238,027	\$1,114,099	\$1,114,099	89.99	\$0	Metros Cuadrados	80	0.00	100.00	Financiera: / Fisica: / Registro: INFORMACIÓN DE CALIDAD - SISTEMA: Pasa al siguiente nivel.
SLP17170401023262	2017	\$678,704	\$819,190	\$819,190	\$819,190	\$819,190	\$470,217	\$470,217	57.40	\$0	Metros Cuadrados	70	0.00	100.00	Financiera: / Fisica: / Registro: INFORMACIÓN DE CALIDAD - SISTEMA: Pasa al siguiente nivel.
SLP17170401023263	2017	\$2,677,515	\$1,945,262	\$1,945,262	\$1,945,262	\$1,945,262	\$1,670,582	\$1,670,582	85.88	\$0	Metros Cuadrados	340	0.00	100.00	Financiera: / Fisica: / Registro: INFORMACIÓN DE CALIDAD - SISTEMA: Pasa al siguiente nivel.
SLP17170401023267	2017	\$585,533	\$585,532	\$585,532	\$585,532	\$585,532	\$464,432	\$464,432	79.32	\$0	Otros	250	100.00	100.00	Financiera: / Fisica: / Registro: INFORMACIÓN DE CALIDAD - SISTEMA: Pasa al siguiente nivel.



0010388

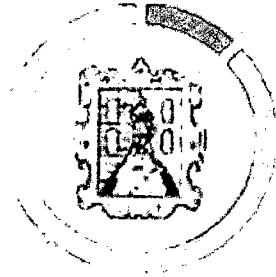

SAN LUIS POTOSÍ
H. AYUNTAMIENTO 2015 2018

TOMO
II

0010388

Estado de Situación Financiera		2017	2016
Al 31/12/2017			
ACTIVO			
Activo Circulante			
Efectivo y Equivalentes		305,458,244.14	573,350,045.73
Derechos a Recibir Efectivo o Equivalentes		323,827,546.21	243,079,324.98
Derechos a Recibir Bienes o Servicios		5,312,176.34	8,849,990.55
Inventarios		473,312.50	1,387,454.26
Almacenes		94,712,365.47	72,807,019.22
Estimación por Pérdida o Deterioro de Activos Circulantes		347,265.94	347,265.94
Otros Activos Circulantes		4,719,164.89	4,434,134.72
Total de Activos Circulantes		734,155,544	903,560,704
Activo No Circulante			
Inversiones Financieras a Largo Plazo		42,070,414	44,145,840
Derechos a Recibir Efectivo o Equivalentes a Largo Plazo			
Bienes Inmuebles, Infraestructura y Construcciones en Proceso		5,646,980,088.56	5,166,993,349.52
Bienes Muebles		974,426,667.29	938,763,270.93
Activos Intangibles		14,499,142.50	15,065,528.06
Depreciación, Deterioro y Amortización Acumulada de Bienes		922,370,625.63	651,052,911.18
Activos Diferidos		1,210,194.80	519,179.78
Estimación por Pérdida o Deterioro de Activos no Circulantes			
Otros Activos no Circulantes			
Total de Activos No Circulantes		5,714,745,467.52	5,470,288,417.11
TOTAL DEL ACTIVO		6,448,901,011.13	6,373,849,120.63
PASIVO			
Pasivo Circulante			
Cuentas por Pagar a Corto Plazo		1,139,689,103.21	1,102,125,500.60
Documentos por Pagar a Corto Plazo			
Porción a Corto Plazo de la Deuda Pública a Largo Plazo		7,800,000.00	4,500,000.00
Títulos y Valores a Corto Plazo			
Pasivos Diferidos a Corto Plazo		2,191,526.23	2,880,418.69
Fondos y Bienes de Terceros en Garantía y/o Administración a Corto		69,338.00	69,338.00
Provisiones a Corto Plazo		1,586.00	1,586.00
Otros Pasivos a Corto Plazo		4,270,301.09	4,156,896.15
Total de Pasivos Circulantes		1,154,021,854.53	1,113,733,739.44
Pasivo No Circulante			
Cuentas por Pagar a Largo Plazo		177,262,172	177,262,172
Documentos por Pagar a Largo Plazo			
Deuda Pública a Largo Plazo		441,300,000.00	450,300,000.00
Pasivos Diferidos a Largo Plazo			
Fondos y Bienes de Terceros en Garantía y/o en Administración a Largo			
Provisiones a Largo Plazo		6,948,962.88	6,948,962.88
Total de Pasivos No Circulantes		625,511,135.09	634,511,135.09
TOTAL DEL PASIVO		1,779,532,989.62	1,748,244,874.53
HACIENDA PÚBLICA/ PATRIMONIO			
Hacienda Pública/Patrimonio Contribuido			
Aportaciones		2,402,451,158.84	2,402,451,158.84
Donaciones de Capital		1,137,213,885.27	1,088,223,175.03
Actualización de la Hacienda Pública / Patrimonio			
Hacienda Pública/Patrimonio Generado			
Resultados del Ejercicio (Ahorro / Desahorro)		332,062,629.73	607,958,644.42
Resultados de Ejercicios Anteriores		728,326,460.03	1,039,148,558.92
Revalúos		131,030,301.30	131,030,301.30
Reservas			
Rectificaciones de Resultados de Ejercicios Anteriores		19,645,979.78	130,448,739.51
Exceso o Insuficiencia en la Actualización de la Hacienda			
Resultado por Posición Monetaria			
Resultado por Tenencia de Activos no Monetarios			
TOTAL HACIENDA PÚBLICA/PATRIMONIO		4,711,438,435.39	5,138,363,099.00
TOTAL DEL PASIVO Y HACIENDA PÚBLICA / PATRIMONIO		6,490,971,425.01	6,886,607,973.53

Estado de Actividades	
Del 01/01/2017 al 31/12/2017	2017
INGRESOS Y OTROS BENEFICIOS	
Ingresos de la Gestión	1,678,488,385.21
Impuestos	585,963,413.90
Cuotas y Aportaciones de Seguridad Social	
Contribuciones de Mejoras	9,149,195.43
Derechos	988,371,436.27
Productos de Tipo Corriente	29,136,684.95
Aprovechamientos de Tipo Corriente	65,867,654.66
Ingresos por Venta de Bienes y Servicios	
Ingresos no Comprendidos en las Fracciones de la Ley de Ingresos Causados en Ejercicios Fiscales Anteriores Pendientes de Liquidación o Pago	
Participaciones, Aportaciones, Transferencias, Asignaciones, Subsidios y Otras Ayudas	1,859,343,829.35
Participaciones y Aportaciones	1,768,731,825.35
Transferencias, Asignaciones, Subsidios y Otras ayudas	90,612,004.00
Otros Ingresos y Beneficios	18,711,816.74
Ingresos Financieros	17,610,930.59
Incremento por Variación de Inventarios	155.92
Disminución del Exceso de Estimaciones por Pérdida o Deterioro u Obsolescencia	
Disminución del Exceso de Provisiones	
Otros Ingresos y Beneficios Varios	1,100,730.23
Total de Ingresos y Otros Beneficios	3,556,544,031.30
GASTOS Y OTRAS PÉRDIDAS	
Gastos de Funcionamiento	2,743,377,867.58
Servicios Personales	1,301,238,765.24
Materiales y Suministros	262,027,549.61
Servicios Generales	1,180,111,552.73
Transferencias, Asignaciones, Subsidios y Otras Ayudas	137,585,184.88
Transferencias Internas y Asignaciones al Sector Público	
Transferencias al Resto del Sector Público	
Subsidios y Subvenciones	137,214,191.38
Ayudas Sociales	
Pensiones y Jubilaciones	
Transferencias a Fideicomisos, Mandatos y Contratos Análogos	
Transferencias a la Seguridad Social	
Donativos	370,993.50
Transferencias al Exterior	
Participaciones y Aportaciones	13,410,212.54
Participaciones	13,410,212.54
Aportaciones	
Convenios	
Intereses, Comisiones y Otros Gastos de la Deuda Pública	48,643,654.31
Intereses de la Deuda Pública	40,768,994.31
Comisiones de la Deuda Pública	7,874,660.00
Gastos de la Deuda Pública	
Costo por Coberturas	
Apoyos Financieros	
Otros Gastos y Pérdidas Extraordinarias	273,786,230.06
Estimaciones, Depreciaciones, Deterioros, Obsolescencia y Amortizaciones	273,786,230.06
Provisiones	
Disminución de Inventarios	
Aumento por Insuficiencia de Estimaciones por Pérdida o Deterioro y Obsolescencia	
Aumento por Insuficiencia de Provisiones	
Otros Gastos	
Inversión Pública	7,675,383.81
Inversión Pública no Capitalizable	7,675,383.81
Total de Gastos y Otras Pérdidas	3,224,478,533.18
Resultados del Ejercicio (Ahorro y Desahorro)	332,065,498.12

Cuenta Pública 2017
Estado de Variación en la Hacienda Pública
Del 1 de Enero al 31 de Diciembre de 2017
(pesos)
MUNICIPIO DE SAN LUIS POTOSI, S.L.P.

Concepto	Hacienda Pública/ Patrimonio Contribuido	Hacienda Pública/ Patrimonio Generado de Ejercicios Anteriores	Hacienda Pública/ Patrimonio Generado del Ejercicio	Ajustes por Cambios de Valor	TOTAL
Rectificaciones de Resultados de Ejercicios Anteriores		-756,947,931	152,133,859		-604,814,072
Patrimonio Neto Inicial Ajustado del Ejercicio	3,472,508,243	1,148,969,128	0	0	4,621,477,371
Aportaciones	2,355,632,047				2,355,632,047
Donaciones de Capital	558,354,924				558,354,924
Actualización de la Hacienda Pública/ Patrimonio					0
Variaciones de la Hacienda Pública/ Patrimonio Neto del Ejercicio	0	3,239,838	586,855,086	0	590,094,924
Resultados del Ejercicio (Ahorro/Desahorro)			607,958,644		607,958,644
Resultados de Ejercicios Anteriores		3,239,838	-152,133,859		-148,894,021
Revalúos			131,030,301		131,030,301
Reservas					0
Hacienda Pública/ Patrimonio Neto Final del Ejercicio 2016	3,472,508,243	395,261,035	738,988,945	0	4,606,758,223
Cambios en la Hacienda Pública/ Patrimonio Neto del Ejercicio 2017	2,924,562,737	0	0		2,924,562,737
Aportaciones	2,355,632,047				2,355,632,047
Donaciones de Capital	568,930,690				568,930,690
Actualización de la Hacienda Pública/ Patrimonio					0
Variaciones de la Hacienda Pública/ Patrimonio Neto del Ejercicio 2017	0	164,525,425	322,878,145		487,403,570
Resultados del Ejercicio (Ahorro/Desahorro)			332,062,630		332,062,630
Resultados de Ejercicios Anteriores		164,525,425	-140,214,516		24,310,909
Revalúos			131,030,031		131,030,031
Reservas					0
Saldo Neto en la Hacienda Pública / Patrimonio 2017	2,924,562,737	164,525,425	322,878,145	0	8,018,724,530

Estado de Cambios en la Situación Financiera		Origen	Aplicación
Del 01/01/2017 al 31/12/2017			
ACTIVO			
Activo Circulante			
Efectivo y Equivalentes	268,410,080.59	-	-
Derechos a Recibir Efectivo o Equivalentes	-	80,748,221.23	-
Derechos a Recibir Bienes o Servicios	3,537,814.21	-	-
Inventarios	914,141.76	-	-
Almacenes	2,537.22	21,907,883.47	-
Estimación por Pérdida o Deterioro de Activos Circulantes	-	-	-
Otros Activos Circulantes	-	285,030.17	-
Activo No Circulante			
Inversiones Financieras a Largo Plazo	2,593,705.41	-	-
Derechos a Recibir Efectivo o Equivalentes a Largo Plazo	-	-	-
Bienes Inmuebles, Infraestructura y Construcciones en Proceso	-	479,986,739.04	-
Bienes Muebles	-	35,663,396.36	-
Activos Intangibles	1,503,824.00	937,438.44	-
Depreciación, Deterioro y Amortización Acumulada de Bienes	271,317,714.45	-	-
Activos Diferidos	-	691,015	-
Estimación por Pérdida o Deterioro de Activos no Circulantes	-	-	-
Otros Activos no Circulantes	-	-	-
PASIVO			
Pasivo Circulante			
Cuentas por Pagar a Corto Plazo	136,105,634.35	-	-
Documentos por Pagar a Corto Plazo	-	-	-
Porción a Corto Plazo de la Deuda Pública a Largo Plazo	-	3,300,000.00	-
Títulos y Valores a Corto Plazo	-	-	-
Pasivos Diferidos a Corto Plazo	-	688,892.46	-
Fondos y Bienes de Terceros en Garantía y/o Administración a Corto	-	-	-
Provisiones a Corto Plazo	-	-	-
Otros Pasivos a Corto Plazo	113,404.94	-	-
Pasivo No Circulante			
Cuentas por Pagar a Largo Plazo	-	-	-
Documentos por Pagar a Largo Plazo	-	-	-
Deuda Pública a Largo Plazo	9,000,000.00	-	-
Pasivos Diferidos a Largo Plazo	-	-	-
Fondos y Bienes de Terceros en Garantía y/o en Administración a	-	-	-
Provisiones a Largo Plazo	-	-	-
HACIENDA PÚBLICA/ PATRIMONIO			
Hacienda Pública/Patrimonio Contribuido			
Aportaciones	-	-	-
Donaciones de Capital	48,990,690.24	-	-
Actualización de la Hacienda Pública / Patrimonio	-	-	-
Hacienda Pública/Patrimonio Generado			
Resultados del Ejercicio (Ahorro / Desahorro)	350,605.00	296,951,794.38	-
Resultados de Ejercicios Anteriores	299,430,255.59	310,822,098.89	-
Revalúos	-	-	-
Reservas	-	-	-
Rectificaciones de Resultados de Ejercicios Anteriores	410,233,015.32	-	-
Exceso o Insuficiencia en la Actualización de la Hacienda			
Resultado por Posición Monetaria	-	-	-
Resultado por Tenencia de Activos no Monetarios	-	-	-

Estado de Flujos de Efectivo Del 01/01/2017 Al 31/12/2017		2017	2016
Flujos de Efectivo de las Actividades de Operación			
Origen		3,556,543,530.75	3,491,348,346.11
Impuestos		585,963,413.87	656,126,636.17
Cuotas y Aportaciones de Seguridad Social		9,149,195.43	6,227,390.08
Contribuciones de mejoras		346,538,988.02	295,069,377.59
Derechos		668,540,983.97	792,531,853.84
Productos de Tipo Corriente		68,376,224.34	132,238,966.01
Aprovechamientos de Tipo Corriente			4,663.77
Ingresos por Venta de Bienes y Servicios			
Ingresos no Comprendidos en las Fracciones de la Ley de Ingresos Causados en Ejercicios Fiscales Anteriores Pendientes de Liquidación o Pago			
Participaciones y Aportaciones		1,768,731,825.35	1,528,151,266.68
Transferencias, Asignaciones y Subsidios y Otras ayudas		90,612,004.00	68,222,883.99
Otros Origenes de Operación		18,630,895.77	12,775,307.98
Aplicación		2,860,018,222.50	2,480,083,793.79
Servicios Personales		1,298,934,300.77	1,368,215,817.08
Materiales y Suministros		303,621,132.19	184,395,980.32
Servicios Generales		1,110,102,322.92	852,244,356.44
Transferencias Internas y Asignaciones al Sector Público			
Transferencias al resto del Sector Público			3,863.00
Subsidios y Subvenciones			
Ayudas Sociales		132,829,732.25	58,381,485.92
Pensiones y Jubilaciones			
Transferencias a Fideicomisos, Mandatos y Contratos Análogos			
Transferencias a la Seguridad Social			
Donativos		370,993.50	326,344.70
Transferencias al Exterior			
Participaciones			
Aportaciones			
Convenios		14,159,740.87	16,515,946.33
Otros Aplicaciones de Operación		7,677,752.12	23,475.94
Flujos Netos de Efectivo por Actividades de Operación		704,203,060.37	1,011,288,028.26
Flujos de Efectivo de las Actividades de Inversión		0	0
Origen			
Bienes Inmuebles, Infraestructura y Construcciones en Proceso			
Bienes Muebles			
Otros Origenes de Inversión		6,529,919.60	807,639,431.74
Aplicación		474,607,480.01	692,100,000.37
Bienes Inmuebles, Infraestructura y Construcciones en Proceso		431,612,369.47	360,165,251.15
Bienes Muebles		28,583,140.88	56,279,253.30
Otras Aplicaciones de Inversión		14,411,969.66	275,655,495.92
Flujos Netos de Efectivo por Actividades de Inversión		- 474,607,480.01	- 692,100,000.37
Flujo de Efectivo de las Actividades de Financiamiento		0	0
Origen			
Endeudamiento Neto			
Interno			
Externo			
Disminución de Activos Financieros			
Incremento de Otros Pasivos (OTROS ORIGENES DE ENDEUDAMIENTO)		94,854,640.39	42,920,202.23
Aplicación		583,516,437.70	793,775,867.19
Servicios de la Deuda			
Interno		54,343,654.31	41,650,381.40
Externo			
Incremento de Activos Financieros		528,483,890.93	174,927,255.66
Disminución de Otros Pasivos (OTRAS APLICACIONES DE FINANCIAMIENTO)		688,892.46	577,198,230.13
Flujos netos de Efectivo por Actividades de Financiamiento		- 583,516,437.70	- 793,775,867.19
Incremento/Disminución Neta en el Efectivo y Equivalentes al Efectivo		229,595,580.36	319,188,027.89
Efectivo y Equivalentes al Efectivo al Inicio del Ejercicio		573,350,045.73	197,424,803.94
Efectivo y Equivalentes al Efectivo al final del Ejercicio		305,458,244.14	573,350,045.73

Consolidación de la clave administrativa 31111						
Estado de Actividades						
Del 1 de enero al 31 de diciembre de 2017						
Concepto	MUNICIPIO DE SAN LUIS 2017	IMPLAN 2017	INTERAPAS 2,017.00	SUMATORIA	ELIMINACIÓN	CONSOLIDACIÓN
INGRESOS Y OTROS BENEFICIOS						
Ingresos de la Gestión:	1,034,199,409		644,288,975.78	1,678,488,385		1,678,488,385
Impuestos	585,963,414			585,963,414		585,963,414
Cuotas y Aportaciones de Seguridad Social				0		0
Contribuciones de Mejoras	9,149,195			9,149,195		9,149,195
Derechos	346,591,030		641,780,405.98	988,371,436		988,371,436
Productos de Tipo Corriente	28,628,115		2,508,569.80	29,136,685		29,136,685
Aprovechamientos de Tipo Corriente	65,867,655			65,867,655		65,867,655
Ingresos por Venta de Bienes y Servicios				0		0
Ingresos no Comprendidos en las Fracciones de la Ley de Ingresos Causados en Ejercicios Fiscales Anteriores Pendientes de Liquidación o Pago				0		0
Participaciones, Aportaciones, Transferencias, Asignaciones, Subsidios y Otras Ayudas	1,831,367,963		27,975,866.23	1,859,343,829		80,612,004
Participaciones y Aportaciones	1,767,214,371		1,517,454.23	1,768,731,825	1,768,731,825	0
Transferencia, Asignaciones, Subsidios y Otras Ayudas	64,153,592		26,458,412.00	90,612,004		90,612,004
Otros Ingresos y Beneficios	12,295,522	0	5,315,564.87	17,611,087		18,711,817
Ingresos Financieros	12,295,522			17,510,931		17,510,931
Incremento por Variación de Inventarios			155.92	156		156
Disminución del Exceso de Estimaciones por Pérdida o Deterioro u Obsolescencia				0		0
Disminución del Exceso de Provisiones				0		0
Otros Ingresos y Beneficios Varios			1,100,730.23	1,100,730		1,100,730
Total de Ingresos y Otros Beneficios	2,877,862,894		677,580,406.98	3,555,443,301	1,768,731,825	1,786,711,476
GASTOS Y OTRAS PÉRDIDAS						
Gastos de Funcionamiento	1,980,333,370		763,044,407.10	2,743,377,868		2,743,377,868
Servicios Personales	1,099,710,460			1,301,238,765		1,301,238,765
Materiales y Suministros	218,818,251		43,209,298.72	262,027,550		262,027,550
Servicios Generales	661,804,660		518,306,892.84	1,180,111,553		1,180,111,553
Transferencia, Asignaciones, Subsidios y Otras Ayudas	137,214,191		370,993.50	137,585,185		-1,631,146,640
Transferencias Internas y Asignaciones al Sector Público				0	1,768,731,825	-1,768,731,825
Transferencias al Resto del Sector Público				0		0
Subsidios y Subvenciones				0		0
Ayudas Sociales	137,214,191			137,214,191		137,214,191
Pensiones y Jubilaciones				0		0
Transferencias a Fideicomisos, Mandatos y Contratos Análogos				0		0
Transferencias a la Seguridad Social				0		0
Donativos			370,993.50	370,994		370,994
Transferencias al Exterior				0		0
Participaciones y Aportaciones	13,410,213			13,410,213		13,410,213
Participaciones	13,410,213			13,410,213		13,410,213
Aportaciones				0		0
Convenios				0		0
Intereses, Comisiones y Otros Gastos de la Deuda Pública	48,643,654			48,643,654		596,216,114
Intereses de la Deuda Pública	40,768,994			40,768,994		40,768,994
Comisiones de la Deuda Pública	7,874,660			7,874,660		7,874,660
Gastos de la Deuda Pública				0		0
Costo por Coberturas				0		0
Apoyos Financieros				0		0
Otros Gastos y Pérdidas Extraordinarias	208,942,778	518,279.00	64,325,173.06	273,786,230		273,786,230
Estimaciones, Deterioros, Deterioros, Obsolescencia y Amortizaciones	208,942,778	518,279.00	64,325,173.06	273,786,230		273,786,230
Provisiones				0		0
Disminución de Inventarios				0		0
Aumento por Insuficiencia de Estimaciones por Pérdida o Deterioro y Obsolescencia				0		0
Aumento por Insuficiencia de Provisiones				0		0
Otros Gastos				0		0
Inversión Pública			7,675,383.81	7,675,384		7,675,384
Inversión Pública no Capitalizable			7,675,383.81	7,675,384		7,675,384
Total de Gastos y Otras Pérdidas	2,388,544,207	518,279.00	835,416,047.47	3,224,478,533	1,768,731,825	1,455,748,708
Resultados del Ejercicio (Ahorro/Desahorro)	489,318,687.38	- 518,279.00	- 157,835,640.49	330,964,768	0	330,964,768

PARTICIPACIÓN MUNICIPAL	
MUNICIPIO DE SAN LUIS POTOSI, S.L.P.	
IMPLAN	
INTERAPAS	0

Transacciones y saldos a consolidar

Del Estado de Actividades Consolidado:

Eliminar las transacciones generadas por una relación de Ingreso-Gasto por conceptos de Transferencias, Asignaciones, Subsidios y Otras ayudas.

Del Estado de Situación Financiera Consolidado:

Eliminar los saldos derivados de la relación Deudor-Acreedor por concepto de Participaciones y Aportaciones de Capital (del rubro Inversiones Financieras a Largo Plazo) con el rubro de Aportaciones (del grupo Hacienda Pública/Patrimonio Contribuido).

Consolidación de la cuenta administrativa 31111									
Estado de Situación Financiera									
Del 1 de enero al 31 de diciembre de 2017									
Concepto	MUNICIPIO DE SAN LUIS POTOSÍ S.L.P.		IMPLAN		INTERAPAS		BUMATORIA	ELIMINACIÓN	CONSOLIDACIÓN
	2017	2016	2017	2016	2017	2016			
ACTIVO									
Activo Circulante									
Efectivo y Equivalentes	282,293,302.71	411,905,134.08	2,262.00	2,262.00	23,162,679	161,442,850	305,458,244.14	-	305,458,244.14
Derechos a Recibir Efectivo o Equivalentes	233,933,515.44	164,585,725.00	21,358.00	21,358.00	89,872,673	78,472,242	323,827,546.21	-	323,827,546.21
Derechos a Recibir Bienes o Servicios	3,032,654.07	3,032,654.07	4,547.00	4,547.00	2,274,876	5,812,789	5,312,178.34	-	5,312,178.34
Inventarios					473,313	1,387,454	473,312.50	-	473,312.50
Almacenes	94,245,730.12	72,337,846.65			486,635	480,173	94,712,365.47	-	94,712,365.47
Estimación por Pérdida o Deterioro de Activos Circulantes	584,447.34	584,447.34			-931,713	-931,713	947,265.04	-	347,265.04
Otros Activos Circulantes					4,719,165	4,434,135	4,719,164.89	-	4,719,164.89
Total de Activos Circulantes	614,089,649.68	652,445,807.15	28,167.00	28,167.00	120,037,727	251,086,729	734,155,543.81	-	734,155,543.81
Activo No Circulante									
Inversiones Financieras a Largo Plazo					42,070,414	44,145,840	42,070,413.88	-	42,070,413.88
Derechos a Recibir Efectivo o Equivalentes a Largo Plazo									
Bienes Inmuebles, Infraestructura y Construcciones en Proceso	3,817,435,339.45	3,460,788,658.62	25,249,744.00	25,249,744.00	1,804,295,005	1,680,974,947	5,648,980,088.56	-	5,648,980,088.56
Bienes Muebles	828,065,510.50	801,263,616.50	3,397,989.00	3,397,989.00	142,033,168	134,101,663	974,426,667.29	-	974,426,667.29
Activos Intangibles	11,546,717.60	18,050,541.66	25,000.00	25,000.00	2,027,425	1,989,086	14,409,142.50	-	14,499,142.50
Depreciación, Deterioro y Amortización Acumulada de Bienes	415,185,486.20	206,473,790.88	4,831,087.00	4,412,808.00	-502,244,072	-440,166,313	922,370,625.63	-	922,370,625.63
Activos Diferidos					1,210,195	519,180	1,210,194.80	-	1,210,194.80
Estimación por Pérdida o Deterioro de Activos no Circulantes									
Otros Activos no Circulantes									
Total de Activos No Circulantes	4,241,882,101.41	4,068,609,028.10	23,741,648.00	24,259,925.00	1,491,192,134	1,421,565,304	5,756,815,881.40	-	5,756,815,881.40
Total del Activo	4,855,971,751.09	4,721,054,835.25	23,769,813.00	24,288,092.00	1,611,229,861	1,672,652,034	6,490,971,425.01	-	6,490,971,425.01
PASIVO									
Pasivo Circulante									
Cuentas por Pagar a Corto Plazo	882,487,090.53	931,768,109.40	2,099,827.00	2,099,827.00	255,092,183	168,257,684	1,139,889,103.21	-	1,139,889,103.21
Documentos por Pagar a Corto Plazo									
Porción a Corto Plazo de la Deuda Pública a Largo Plazo	7,800,000.00	4,500,000.00					7,800,000.00	-	7,800,000.00
Títulos y Valores a Corto Plazo									
Pasivos Diferidos a Corto Plazo					2,191,526	2,880,419	2,191,526.23	-	2,191,526.23
Fondos y Bienes de Terceros en Garantía y/o Administración a Corto Plazo	69,338.00	60,338.00					69,338.00	-	69,338.00
Provisiones a Corto Plazo					1,586	1,688	1,586.00	-	1,586.00
Otros Pasivos a Corto Plazo	1,147,085.98	1,147,085.88			3,123,215	3,009,810	4,270,301.08	-	4,270,301.08
Total de Pasivos Circulantes	891,513,517.49	937,484,933.38	2,099,827.00	2,099,827.00	260,408,510	174,149,379	1,154,021,854.53	-	1,154,021,854.53
Pasivo No Circulante									
Cuentas por Pagar a Largo Plazo									
Documentos por Pagar a Largo Plazo					177,262,172	177,262,172	177,262,172.21	-	177,262,172.21
Deuda Pública a Largo Plazo	441,300,000.00	450,300,000.00					441,300,000.00	-	441,300,000.00
Pasivos Diferidos a Largo Plazo									
Fondos y Bienes de Terceros en Garantía y/o Administración a Largo Plazo									
Provisiones a Largo Plazo	6,948,962.88	6,948,962.88					6,948,962.88	-	6,948,962.88
Total de Pasivos No Circulantes	448,248,962.88	457,248,962.88	-	-	177,262,172	177,262,172	625,511,135.09	-	625,511,135.09
Total del Pasivo	1,339,762,480.37	1,394,733,896.24	2,099,827.00	2,099,827.00	437,670,682	351,411,551	1,779,532,989.62	-	1,779,532,989.62
Hacienda Pública/ Patrimonio									
Hacienda Pública/ Patrimonio Contribuido									
Aportaciones	2,875,572,046.82	2,875,572,046.82	18,168,081.00	18,168,081.00	845,928,887	596,936,190	3,539,685,024.11	-	3,539,685,024.11
Donaciones de Capital	2,355,632,046.52	2,355,632,046.52	18,168,081.00	18,168,081.00	26,653,021	28,653,021	2,402,451,158.84	-	2,402,451,158.84
Actualización de la Hacienda Pública/ Patrimonio	519,940,000.00	519,940,000.00			617,273,885	568,283,175	1,137,213,865.27	-	1,137,213,865.27
Hacienda Pública/ Patrimonio Generado	640,637,224.20	450,749,292.49	3,503,895.00	4,022,174.00	527,632,292	724,304,266	1,171,773,411.28	-	1,171,773,411.28
Resultados del Ejercicio (Ahorro/ Desequilibrio)	489,318,187.30		518,279.00	888,884.00	-166,737,279	140,214,516	332,062,629.73	-	332,062,629.73
Resultados de Ejercicios Anteriores			4,022,174.00	4,891,068.00	724,304,296	1,034,257,501	728,328,480.03	-	728,328,480.03
Revalúos	131,030,301.30	131,030,301.30					131,030,301.30	-	131,030,301.30
Reservas									
Rectificaciones de Resultados de Ejercicios Anteriores	20,288,735.60	318,718,991.19			-30,834,715	-450,187,731	18,645,870.78	-	18,645,870.78
Exceso o Insuficiencia en la Actualización de la Hacienda Pública/ Patrimonio									
Resultado por Posición Monetaria					0	0			
Resultado por Tenencia de Activos no Monetarios									
Total Hacienda Pública/ Patrimonio	3,516,209,270.72	3,326,321,339.01	21,689,966.00	22,188,255.00	1,173,559,178	1,321,240,462	4,711,438,435.39	-	4,711,438,435.39
Total del Pasivo y Hacienda Pública/ Patrimonio	4,855,971,751.09	4,721,054,835.25	23,769,813.00	24,288,092.00	1,611,229,861	1,672,652,034	6,490,971,425.01	-	6,490,971,425.01

SALDOS A ELIMINAR DEUDOR - ACREEDOR
MUNICIPIO SALDOS DEUDORES
AGUA POTABLE
DIF MUNICIPAL
IMPLAN
INMUVI

Transacciones y saldos a consolidar

Del Estado de Actividades Consolidado:

Eliminar las transacciones generadas por una relación de Ingreso-Gasto por conceptos de Transferencias, Asignaciones, Subsidios y Otras ayudas.

Del Estado de Situación Financiera Consolidado:

Eliminar los saldos derivados de la relación Deudor-Acreedor por concepto de Participaciones y Aportaciones de Capital (del rubro Inversiones Financieras a Largo Plazo) con el rubro de Aportaciones (del grupo Hacienda Pública/ Patrimonio Contribuido).

Consolidación de la clave administrativa 31111
Estado de Flujos de Efectivo
Del 1 de enero al 31 de diciembre de 2017

Concepto	MUNICIPIO DE SAN LUIS POTOSÍ S.L.P. 2017	IMPLAN 2,017.00	INTERAPAS 2017	SUMATORIA	CONSOLIDACION
Flujos de Efectivo de las Actividades de Operación					
Origen	2,877,862,894	-	677,580,407	3,555,443,301	3,555,443,301
Impuestos	585,963,414	-	0	585,963,414	585,963,414
Cuotas y Aportaciones de Seguridad Social	0	-	0	0	0
Contribuciones de mejoras	9,149,195	-	0	9,149,195	9,149,195
Derechos	346,591,030	-	641,780,406	988,371,436	988,371,436
Productos de Tipo Corriente	26,628,115	-	2,508,570	29,136,685	29,136,685
Aprovechamientos de Tipo Corriente	65,867,655	-	0	65,867,655	65,867,655
Ingresos por Venta de Bienes y Servicios	0	-	0	0	0
Ingresos no Comprendidos en las Fracciones de la Ley de Ingresos Causados en Ejercicios Fiscales Anteriores Pendientes de Liquidación o Pago	0	-	0	0	0
Participaciones y Aportaciones	1,767,214,371	-	1,517,454	1,768,731,825	1,768,731,825
Transferencias, Asignaciones y Subsidios y Otras Ayudas	64,153,592	-	26,458,412	90,612,004	90,612,004
Otros Orígenes de Operación	12,295,522	-	5,315,565	17,611,087	17,611,087
Aplicación	2,130,957,774	-	763,415,491	2,894,373,265	2,894,373,265
Servicios Personales	1,099,710,460	-	201,528,306	1,301,238,765	1,301,238,765
Materiales y Suministros	218,818,251	-	43,209,299	262,027,550	262,027,550
Servicios Generales	661,804,660	-	518,306,893	1,180,111,553	1,180,111,553
Transferencias Internas y Asignaciones al Sector Público	0	-	0	0	0
Transferencias al resto del Sector Público	0	-	0	0	0
Subsidios y Subvenciones	0	-	0	0	0
Ayudas Sociales	137,214,191	-	0	137,214,191	137,214,191
Pensiones y Jubilaciones	0	-	0	0	0
Transferencias a Fideicomisos, Mandatos y Contratos Análogos	0	-	0	0	0
Transferencias a la Seguridad Social	0	-	0	0	0
Donativos	0	-	370,994	370,994	370,994
Transferencias al Exterior	0	-	0	0	0
Participaciones	13,410,213	-	0	13,410,213	13,410,213
Aportaciones	0	-	0	0	0
Convenios	0	-	0	0	0
Otras Aplicaciones de Operación	0	-	0	0	0
Flujos Netos de Efectivo por Actividades de Operación	746,905,120	-	-85,835,084	661,070,036	661,070,036
Flujos de Efectivo de las Actividades de Inversión					
Origen	0	-	0	0	0
Bienes Inmuebles, Infraestructura y Construcciones en Proceso	0	-	0	0	0
Bienes Muebles	0	-	0	0	0
Otros Orígenes de Inversión	0	-	0	0	0
Aplicación	0	-	0	0	0
Bienes Inmuebles, Infraestructura y Construcciones en Proceso	0	-	0	0	0
Bienes Muebles	0	-	0	0	0
Otras Aplicaciones de Inversión	0	-	0	0	0
Flujos Netos de Efectivo por Actividades de Inversión	0	-	0	0	0
Flujo de Efectivo de las Actividades de Financiamiento					
Origen	0	-	0	0	0
Endeudamiento Neto	0	-	0	0	0
Interno	0	-	0	0	0
Externo	0	-	0	0	0
Otros Orígenes de Financiamiento	0	-	0	0	0
Aplicación	0	-	0	0	0
Servicios de la Deuda	0	-	0	0	0
Interno	0	-	0	0	0
Externo	0	-	0	0	0
Otras Aplicaciones de Financiamiento	0	-	0	0	0
Flujos netos de Efectivo por Actividades de Financiamiento	0	-	0	0	0
Incremento/Disminución Neta en el Efectivo y Equivalentes al Efectivo	746,905,120	-	-85,835,084	661,070,036	661,070,036
Efectivo y Equivalentes al Efectivo al Inicio del Ejercicio	411,905,134	2,262.00	0	411,907,396	411,907,396
Efectivo y Equivalentes al Efectivo al Final del Ejercicio	1,158,810,254	2,262.00	-85,835,084	1,072,977,432	1,072,977,432



CENTÉSIMA SEXAGÉSIMA OCTAVA SESIÓN ORDINARIA DE LA JUNTA DE GOBIERNO DEL ORGANISMO INTERMUNICIPAL METROPOLITANO DE AGUA POTABLE, ALCANTARILLADO, SANEAMIENTO Y SERVICIOS CONEXOS DE LOS MUNICIPIOS DE CERRO DE SAN PEDRO, SAN LUIS POTOSÍ Y SOLEDAD DE GRACIANO SÁNCHEZ.

En la ciudad de San Luis Potosí, S. L. P, siendo las 18:30 horas del día **Lunes 12 de Marzo del año Dos Mil Dieciocho**, se da inicio el **Acta Centésima Sexagésima Séptima Sesión Ordinaria** de la Junta de Gobierno del Organismo Intermunicipal Metropolitano de Agua Potable, Alcantarillado, Saneamiento y Servicios Conexos de los Municipios de Cerro de San Pedro, San Luis Potosí y Soledad de Graciano Sánchez, cita en la sala de juntas del INTERAPAS, ubicada en Avenida de Los Pintores número 3, en la Colonia Los Filtros; con el siguiente Orden del Día:

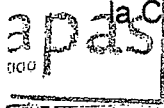

1. Lista de Asistencia.
2. Declaración de Quórum Legal.
3. Aprobación del Acta Centésima Sexagésima Séptima Sesión Ordinaria de fecha 28 de Febrero del año Dos Mil Dieciocho.
4. Análisis y en su caso Aprobación de la Cuenta Pública 2017.
5. Asuntos Generales.

Bong

[Handwritten signature]

[Handwritten signature]

[Handwritten signature]

1.- Lista de Asistencia.

Se da cuenta del Oficio No. **PM/134/2018** de fecha 09 de marzo del año 2018, suscrito por el Lic. **RICARDO GALLARDO JUAREZ** en su calidad de Presidente Municipal de San Luis Potosí, en el que hace del conocimiento a la Junta de Gobierno del Organismo Intermunicipal **INTERAPAS** la imposibilidad de asistir a la Sexagésima Octava Sesión Ordinaria de la Junta de Gobierno, por lo que en su nombre y representación comisiona a la Lic. **MARIA ISABEL GONZALEZ TOVAR** Primer Síndico Municipal del H. Ayuntamiento de San Luis Potosí para que asista a la Junta de Gobierno, la cual se estará llevando a cabo el día lunes 12 de marzo del año en curso, para que en ejercicio de las funciones del Presidente de la Junta de Gobierno, participe en la sesión, se imponga de la misma y en su caso vote los acuerdos que de ésta emanen conforme a la orden del día.

Así mismo se da cuenta del oficio No. **MSG/S/3762/2018** de fecha 12 de marzo de 2018, suscrito por el Lic. **JOSÉ RAYMUNDO GONZALEZ JIMÉNEZ**, en su carácter de Secretario Municipal de Soledad de Graciano Sánchez, en el que hace del conocimiento a esta Junta de Gobierno del Organismo Intermunicipal **INTERAPAS** de la imposibilidad de asistir del Lic. **GILBERTO HERNANDEZ VILLAFUERTE** presidente Municipal de Soledad de Graciano Sánchez a la Sexagésima Octava Sesión Ordinaria de la Junta de Gobierno, por lo que en su nombre y representación comisiona a la Lic. **YOLOXÓCHITL DÍAZ LÓPEZ**, Síndico Municipal del H. Ayuntamiento de Soledad de Graciano Sánchez para que asista a la Junta de Gobierno, la cual se estará llevando a cabo el día lunes 12 de marzo del año en curso, para que en ejercicio de las funciones de Vocal de la Junta de Gobierno, participe en la sesión, se imponga de la misma y en su caso vote los acuerdos que de ésta emanen conforme a la orden del día.

Por lo que en virtud de lo anterior en este acto se pone a la vista de los integrantes de esta Junta de Gobierno, a efecto de someter a su consideración y con la votación correspondiente, la autorización para que participe como Presidente de la Sexagésima Octava Sesión Ordinaria de la Junta de Gobierno la Lic. **MARIA ISABEL GONZALEZ TOVAR** y como Vocal de esta Junta de Gobierno la Lic. **YOLOXÓCHITL DÍAZ LÓPEZ**, además sean enteradas de la orden del día y en su caso sancionen los acuerdos que en esta Junta de Gobierno se lleguen a tomar.

ACUERDO 1/SO/168/2017

Se acuerda y aprueba por unanimidad de votos de los Integrantes presentes de la Junta de Gobierno la autorización para la participación en Representación del Presidente de la Junta de Gobierno de INTERAPAS a la Lic. **MARIA ISABEL GONZALEZ TOVAR** y en Representación del Vocal de esta Junta de Gobierno de INTERAPAS a la Lic. **YOLOXOCHITL DIAZ LOPEZ**.

Bong

[Handwritten signatures]

NOMBRE	REPRESENTANTE
LIC. MARIA ISABEL GONZALEZ TOVAR.	EN REPRESENTACION DEL PRESIDENTE MUNICIPAL DEL H. AYUNTAMIENTO DE SAN LUIS POTOSÍ Y PRESIDENTE DE LA JUNTA DE GOBIERNO DE INTERAPAS.
LIC. YOLOXOCHITL DIAZ LOPEZ	EN REPRESENTACION DEL VOCAL Y PRESIDENTE MUNICIPAL DEL H. AYUNTAMIENTO DE SOLEDAD DE GRACIANO SANCHEZ.
C. ÁMELIA NAVA ARISTA.	VOCAL Y PRESIDENTE MUNICIPAL DEL H. AYUNTAMIENTO DE CERRO DE SAN PEDRO.
LIC. JESUS ALFONSO MEDINA SALAZAR.	VOCAL Y DIRECTOR DE LA COMISION ESTATAL DE AGUA.
ING. ALEJANDRO PEREZ RODRIGUEZ.	VOCAL Y PRESIDENTE DEL CONSEJO CONSULTIVO, REPRESENTANTE ANTE LA JUNTA DE GOBIERNO POR USUARIOS COMERCIALES.
ING. PEDRO MARTINEZ ABAROA.	VOCAL Y REPRESENTANTE ANTE LA JUNTA DE GOBIERNO POR USUARIOS INDUSTRIAL.
C.P. CARLOS CALDERÓN OTERO.	VOCAL Y REPRESENTANTE ANTE LA JUNTA DE GOBIERNO POR USUARIOS DOMESTICOS.
ING. CÉSAR AUGUSTO CONTRERAS MALIBRÁN.	VOCAL Y REGIDOR DEL H. AYUNTAMIENTO DE SAN LUIS POTOSI.
C. JUANA IDALIA GALLEGOS BARRON.	VOCAL Y REGIDORA DEL H. AYUNTAMIENTO DE SOLEDAD DE GRACIANO SANCHEZ.
C. MARÍA PINTOR ALONSO.	VOCAL Y REGIDOR DEL H. AYUNTAMIENTO DE CERRO DE SAN PEDRO.
C.P.C. JESÚS SALVADOR GONZÁLEZ MARTÍNEZ.	CONTRALOR INTERNO DE INTERAPAS.
ING. ALFREDO ZUÑIGA HERVERTH.	SECRETARIO Y DIRECTOR GENERAL.

2.- Declaratoria del Quórum Legal

Una vez que se paso lista de asistencia y se constató que existe el Quórum necesario de conformidad con el Artículo 97 de la Ley de Aguas para el Estado de San Luis Potosí, la **Lic. María Isabel González Tovar, en Representación del Presidente de la Junta de Gobierno de INTERAPAS, declara validos los acuerdos que en ella se tomen, se continúa con el siguiente punto del orden del día.**

ACUERDO 2/SO/168/2017

Una vez que se pasó lista de asistencia se constató que existe el Quórum Legal por mayoría necesario; El Presidente de la Junta de Gobierno de INTERAPAS, de conformidad con el Artículo 97 de la Ley de Aguas para el Estado de San Luis Potosí, declara válidos los acuerdos que en ésta se tomen.

3.- Aprobación del Acta Centésima Sexagésima Séptima Sesión Ordinaria de fecha 28 de Febrero del año Dos Mil Diecisiete.

Una vez leída y puesta a consideración de los miembros de la Junta de Gobierno el Acta Centésima Sexagésima Séptima Sesión Ordinaria de fecha 28 de Febrero del año Dos Mil Dieciocho, se somete a su aprobación de los citados miembros la referida acta.

ACUERDO 3/SO/168/2017

Se acuerda y aprueba por unanimidad de votos de los Integrantes presentes de la Junta de Gobierno el Acta Centésima Sexagésima Séptima Sesión Ordinaria de fecha 28 de Febrero del año Dos Mil Dieciocho.

4.- Análisis y en su caso Aprobación de la Cuenta Pública 2017.

ORGANISMO INTERMUNICIPAL METROPOLITANO DE AGUA POTABLE, ALCANTARILLADO, SANEAMIENTO Y SERVICIOS CONEXOS DE LOS MUNICIPIOS DE CERRO DE SAN PEDRO, SAN LUIS POTOSÍ Y SOLEDAD DE GRACIANO SÁNCHEZ



ADECUACION PRESUPUESTAL AL CIERRE DEL EJERCICIO 2017

RUBRO DE INGRESOS	PRESUPUESTO AUTORIZADO JUNTA DE GOBIERNO CENTESIMA QUINCAGESIMA TERCERA SESION ORDINARIA DEL 4 DE NOVIEMBRE DE 2016	AMPLIACIONES/ REDUCCIONES	ADECUACION DE CIERRE PRESUPUESTAL A DICIEMBRE DEL 2017
DERECHO POR PRESTACION DE SERVICIOS	1,020,832,128.00	-379,051,722.02	641,780,405.98
ACCESORIOS	322,588.00	778,142.23	1,100,730.23
DERECHOS NO CONFERIDOS EN LEY DE INGRESOS EJERCICIOS ANTERIORES		7,483.77	7,483.77
PRODUCTOS DE TIPO CORRIENTE	12,644,751.00	-10,038,181.20	2,508,569.80
PRODUCTOS	5,668,210.00	-262,828.72	5,305,581.28
CONVENIOS	103,705,000.00	-102,187,545.77	1,517,454.23
SUBSIDIOS Y SUBVENCIONES	72,412,000.00	-499,939.88	28,468,412.00
TOTAL	1,275,384,677.00	636,708,038.71	678,678,937.29

ter
rzo edición

Comentarios respecto a las variaciones:

Partida	Adaptación o justificación
DERECHOS	Esta variación es el resultado al no haberse aprobado las propuestas de tarifas presentadas por el organismo operador ante la Comisión del agua del H. Congreso del Estado, en acorde al servicio de agua, su producción, mantenimiento, servicio de tratamiento y servicios de drenaje.
PRODUCTOS DE TIPO CORRIENTE	Esta variación se derivó del estimado en este concepto realizado en el preclere presupuestal en el mes de noviembre para la elaboración del presupuesto 2017, este importe considerado ó estimado al 2017 ingresó a finales del 2016, cuando el presupuesto 2017 ya se encontraba autorizado.
INGRESOS FINANCIEROS	Esta variación se derivó principalmente a que en este ejercicio se canceló el registro del devengado por actualización de udlc.
PARTICIPACIONES Y APORTACIONES	No se recibieron las participaciones del Municipio de San Luis Potosí y de Soledad de Graciano Sánchez de conformidad al convenio del Fideicomiso del Realito
TRASFERENCIAS, ASIGNACIONES, SUBSIDIOS Y OTRAS	No se recibieron las aportaciones federales presupuestadas y solicitadas de los programas como: Programa para el Desarrollo Integral de los Organismos Operadores de Agua y Saneamiento (PRODI), Programa de Tratamiento de Aguas Residuales (PROSAN) y El programa de agua Potable, drenaje y tratamiento en su apartado Urbano (APAUR).
OTROS INGRESOS Y BENEFICIOS VARIOS	La diferencia se genera del registro del devengado de tramita de recuperación de ISR en el ejercicio en espera de su ingreso.

[Handwritten signature]

[Handwritten signature]

[Handwritten signature]

[Handwritten signature]

ORGANISMO INTERMUNICIPAL METROPOLITANO DE AGUA POTABLE, ALCANTARILLADO, SANEAMIENTO Y SERVICIOS CONEXOS DE LOS MUNICIPIOS DE CERRO DE SAN PEDRO, SAN LUIS POTOSÍ Y SOLEDAD DE GRACIANO SÁNCHEZ

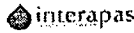

ADECUACION PRESUPUESTAL AL CIERRE DEL EJERCICIO 2017

CAPÍTULO DEL GASTO	SERVICIOS PERSONALES	PRESUPUESTO AUTORIZADO JUNTA DE GOBIERNO CENTÉSIMA QUINCENA ORDINARIA TERCERA SESIÓN ORDINARIA DE FECHA 14 DE NOVIEMBRE DE 2017	AMPLIACIONES/ REDUCCIONES	ADECUACION DE CIERRE PRESUPUESTAL A DICIEMBRE DEL 2017
SERVICIOS PERSONALES				
1100	REMUNERACIONES AL PERSONAL DE CARÁCTER PERMANENTE	\$ 69,159,000.00	- 6,487,078.60	62,671,921.34
1200	REMUNERACIONES AL PERSONAL DE CARÁCTER TRANSITORIO	\$ 23,813,700.00	- 4,090,203.50	19,723,496.50
1300	REMUNERACIONES ADICIONALES Y ESPECIALES	\$ 31,545,200.00	- 4,796,788.10	26,748,411.90
1400	SEGURIDAD SOCIAL	\$ 2,516,000.00	- 228,932.10	2,287,067.90
1500	OTRAS PRESTACIONES SOCIALES Y ECONÓMICAS	\$ 93,397,200.00	- 8,457,371.18	84,939,828.82
1000		\$ 220,381,100.00	- \$ 12,018,793.03	\$ 208,371,306.97
MATERIALES Y SUMINISTROS				
2100	MATERIALES DE ADMINISTRACIÓN, EMISIÓN DE DOCUMENTOS Y ARTÍCULOS OFICIALES	\$ 3,885,000.00	- 1,040,894.10	2,844,105.90
2200	ALIMENTOS Y UTENSILIOS	\$ 350,000.00	- 127,780.48	222,219.52
2300	MATERIAS PRIMAS Y MATERIALES DE PRODUCCIÓN Y COMERCIALIZACIÓN	\$ 1,260,000.00	- 11,024,140.67	(9,764,140.67)
2400	MATERIALES Y ARTÍCULOS DE CONSTRUCCIÓN Y DE REPARACIÓN	\$ 637,100.00	- 131,020.75	506,079.25
2500	PRODUCTOS QUÍMICOS, FARMACÉUTICOS Y DE LABORATORIO	\$ 8,910,000.00	- 2,727,168.39	6,182,831.61
2600	COMBUSTIBLES, LUBRICANTES Y ADITIVOS	\$ 11,332,000.00	- 4,664,100.61	6,667,899.39
2700	VESTUARIO, BLANCOS, PRENDAS DE PROTECCIÓN Y ARTÍCULOS DEPORTIVOS	\$ 708,500.00	- 203,744.21	504,755.79
2800	HERRAMIENTAS, REPARACIONES Y ACCESORIOS MENORES	\$ 622,700.00	- 1,822,570.05	(1,200,870.05)
2000		\$ 27,713,300.00	- 13,161,717.66	\$ 14,551,582.34
SERVICIOS GENERALES				
3100	SERVICIOS BÁSICOS	\$ 102,881,000.00	- 10,083,021.65	92,797,978.35
3200	SERVICIOS DE ARRENDAMIENTO	\$ 1,020,500.00	- 471,842.00	548,658.00
3300	SERVICIOS PROFESIONALES, CIENTÍFICOS, TÉCNICOS Y OTROS SERVICIOS	\$ 8,957,000.00	- 3,465,532.34	5,491,467.66
3400	SERVICIOS FINANCIEROS, BANCARIOS Y COMERCIALES	\$ 6,488,000.00	- 1,300,766.00	5,187,234.00
3500	SERVICIOS DE INSTALACIÓN, REPARACIÓN, MANTENIMIENTO Y CONSERVACIÓN	\$ 4,569,800.00	- 11,832,573.42	(7,262,773.42)
3600	SERVICIOS DE COMUNICACIÓN SOCIAL Y PUBLICIDAD	\$ 2,781,550.00	- 669,122.72	2,112,427.28
3700	SERVICIOS DE TRASLADO Y VIÁTICOS	\$ 72,300.00	- 12,110.57	60,189.43
3800	SERVICIOS OFICIALES	\$ 282,500.00	- 105,609.18	176,890.82
3900	OTROS SERVICIOS GENERALES	\$ 977,572,527.00	- 79,785,474.86	897,787,052.14
3000		\$ 684,634,277.00	- 46,327,363.68	\$ 638,306,913.32
TRANSFERENCIAS, ASIGNACIONES, SUBSIDIOS Y OTRAS AYUDAS				
4400	AYUDAS SOCIALES	\$ 43,878,000.00	- 43,878,000.00	-
4800	DONATIVOS	\$ 271,000.00	- 8.50	270,991.50
4000		\$ 44,049,000.00	- 43,878,008.50	\$ 170,991.50
BIENES MUEBLES, INMUEBLES E INTANGIBLES				
5100	MOBILIARIO Y EQUIPO DE ADMINISTRACIÓN	\$ 2,100,000.00	- 897,497.76	1,202,502.24
5200	MOBILIARIO Y EQUIPO EDUCACIONAL Y RECREATIVO	\$ -	- 62,786.48	(62,786.48)
5300	EQUIPO E INSTRUMENTAL MÉDICO Y DE LABORATORIO	\$ -	- 33,481.43	(33,481.43)
5400	VEHÍCULOS Y EQUIPO DE TRANSPORTE	\$ 1,500,000.00	- 232,323.32	1,267,676.68
5600	MAQUINARIA, OTROS EQUIPOS Y HERRAMIENTAS	\$ 23,157,000.00	- 17,356,559.11	5,800,440.89
5800	ACTIVOS INTANGIBLES	\$ -	- 2,726,508.70	(2,726,508.70)
6000		\$ 26,757,000.00	- 16,186,886.84	\$ 10,570,113.16
INVERSIÓN PÚBLICA				
6300	EDIFICIOS NO HABITACIONALES	\$ 3,000,000.00	- 3,000,000.00	-
6400	INFRAESTRUCTURAS	\$ 14,000,000.00	- 14,000,000.00	-
6500	CONSTRUCCIONES EN PROCESOS EN BIENES DE DOMINIO PÚBLICO	\$ 168,290,000.00	- 65,542,363.02	102,747,636.98
6800	CONSTRUCCIONES EN PROCESOS EN BIENES PROPIOS	\$ 50,000.00	- 50,000.00	-
6700	ACTIVOS DIFERIDOS	\$ -	- 749,200.00	(749,200.00)
6000		\$ 186,340,000.00	- 81,843,163.02	\$ 104,496,836.98
GUS-TOTAL				
DEUDA PÚBLICA				
8000	ADEUDOS DE EJERCICIOS FISCALES ANTERIORES (ADEFAS)	\$ 146,500,000.00	- 75,805,587.02	70,694,412.98
8000		\$ 146,500,000.00	- 75,805,587.02	\$ 70,694,412.98
TOTAL		1,216,364,877.00	- 261,681,182.41	954,683,694.59

PRINCIPALES VARIACIONES DEL EJERCICIO DEL GASTO

ENERGÍA ELÉCTRICA
AGUA EN PIPAS
COMBUSTIBLES
CONSULTORÍA ADMM (ADMN GRAL FINANCIERA ORGANIZACIONAL REG HUM)
SERV DE INSTALACION Y REPARACION MITO Y CONSERVACION
DERECHOS DE DEBARGAS REGIONALES
T2 GASTOS DE OPERACION ACUEDUCTO EL REALITO
HERRAMIENTAS REPARACIONES Y ACEO MENORES
REPARACION Y MITO EQUIPO DE TRANSPORTE
PRODUCTOS METALICOS A BASE DE MAT NO METALICOS ADQUIRIDOS COMO (MATERIA PRIMA)

% DE INCREMENTO	INCREMENTO EN \$
10.85%	17,218,735.93
18.98%	2,254,207.55
41.16%	4,664,100.61
414.15%	4,141,518.07
17%	2,402,973.42
19%	2,477,897.48
8%	2,319,443.31
292.69%	1,822,570.05
85%	1,570,383.27
120.44%	1,505,548.46

ANZALDUA, PERRIER, MIF
MITO POZOS
18.84
(REPARACIONES EN EQUI
120.44

Bonifacio

[Signature]
C. P. 2018 Aguafraja A. R. S.
Subsecretaría de Recursos Financieros

[Signature]
C. P. 2018 Aguafraja A. R. S.
Departamento de Asesoramiento y Estudios

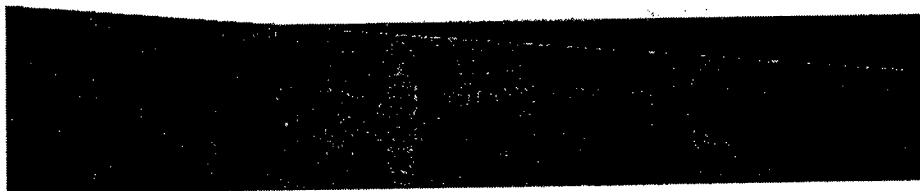
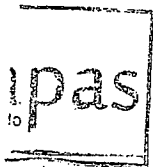

[Handwritten signature]

[Handwritten signature]



ORGANISMO INTERMUNICIPAL METROPOLITANO DE AGUA POTABLE, ALCANTARILLADO,
SANEAMIENTO Y SERVICIOS CONEXOS DE LOS MUNICIPIOS DE CERRO DE SAN PEDRO, SAN LUIS
POTOSÍ Y SOLEDAD DE GRACIANO SÁNCHEZ
INTERAPAS

ESTADO DE SITUACIÓN FINANCIERA
AL 31 DE DICIEMBRE DEL 2017

ACTIVO	2017	2016
ACTIVO CIRCULANTE		
Efectivo y Equivalentes	23,162,679.43	161,442,649.64
Derechos a Recibir Efectivo o Equivalentes	89,872,672.77	78,472,241.98
Derechos a Recibir Bienes o Servicios	2,274,976.27	5,812,789.48
Inventarios	473,312.50	1,387,454.26
Almacenes	466,636.35	469,172.57
Estimación por Pérdida o Deterioro de Activos Circulantes	-931,713.28	-931,713.28
Otros Activos Circulantes	4,719,164.89	4,434,134.72
TOTAL DE ACTIVOS CIRCULANTES	120,037,726.93	251,086,729.37



[Handwritten signature]

[Handwritten signature]

[Handwritten signature]

[Handwritten signature]

[Handwritten signature]



ORGANISMO INTERMUNICIPAL METROPOLITANO DE AGUA POTABLE, ALCANTARILLADO, SANEAMIENTO Y SERVICIOS CONEXOS DE LOS MUNICIPIOS DE CERRO DE SAN PEDRO, SAN LUIS POTOSÍ Y SOLEDAD DE GRACIANO SÁNCHEZ
INTERAPAS
ESTADO DE SITUACIÓN FINANCIERA
AL 31 DE DICIEMBRE DEL 2017

ACTIVO NO CIRCULANTE		
Inversiones Financieras a Largo Plazo	42,070,413.88	44,145,840.29
Derechos a Recibir Efectivo o Equivalentes a Largo Plazo	0.00	0.00
Bienes Inmuebles, Infraestructura y Construcciones en Proceso	1,804,295,005.11	1,680,974,946.90
Bienes Muebles	142,933,167.79	134,101,663.43
Activos Intangibles	2,827,424.84	1,989,986.40
Depreciación, Deterioro y Amortización Acumulada de Bienes	-502,244,072.43	-440,166,312.50
Activos Diferidos	1,210,194.80	519,179.78
Estimación por Pérdida o Deterioro de Activos no Circulantes	0.00	0.00
Otros Activos no Circulantes	0.00	0.00
TOTAL DE ACTIVOS NO CIRCULANTES	1,491,192,133.99	1,421,565,304.30
TOTAL DE ACTIVO	1,611,229,860.92	1,672,652,033.67

Handwritten signatures and initials on the right side of the page.



ORGANISMO INTERMUNICIPAL METROPOLITANO DE AGUA POTABLE, ALCANTARILLADO, SANEAMIENTO Y SERVICIOS CONEXOS DE LOS MUNICIPIOS DE CERRO DE SAN PEDRO, SAN LUIS POTOSÍ Y SOLEDAD DE GRACIANO SÁNCHEZ
INTERAPAS
ESTADO DE SITUACIÓN FINANCIERA
AL 31 DE DICIEMBRE DEL 2017

PASIVO	2017	2010
PASIVO CIRCULANTE		
Cuentas por Pagar a Corto Plazo	255,092,192.08	180,257,584.20
Documentos por Pagar a Corto Plazo	0.00	0.00
Porción a Corto Plazo de la Deuda Pública a Largo Plazo	0.00	0.00
Títulos y Valores a Corto Plazo	0.00	0.00
Pasivos Diferidos a Corto Plazo	2,191,526.23	2,680,418.69
Fondos y Bienes de Terceros en Garantía y/o Administración a Corto Plazo	0.00	0.00
Provisiones a Corto Plazo	1,588.00	1,588.00
Otros Pasivos a Corto Plazo	3,123,215.13	3,009,810.19
TOTAL DE PASIVOS CIRCULANTES	260,408,610.04	174,149,378.08



Handwritten signature 'Banga' at the bottom left.

Handwritten signature at the bottom center.

Handwritten signature at the bottom center.

Handwritten signature at the bottom right.

Handwritten signature at the bottom right.



ORGANISMO INTERMUNICIPAL METROPOLITANO DE AGUA POTABLE, ALCANTARILLADO, SANEAMIENTO Y SERVICIOS CONEXOS DE LOS MUNICIPIOS DE CERRO DE SAN PEDRO, SAN LUIS POTOSÍ Y SOLEDAD DE GRACIANO SÁNCHEZ
 INTERAPAS
 ESTADO DE SITUACIÓN FINANCIERA
 AL 31 DE DICIEMBRE DEL 2017

[Handwritten signatures and initials]

PASIVO NO CIRCULANTE

Cuentas por Pagar a Largo Plazo	0.00	0.00
Documentos por Pagar a Largo Plazo	177,262,172.21	177,262,172.21
Deuda Pública a Largo Plazo	0.00	0.00
Pasivos Diferidos a Largo Plazo	0.00	0.00
Fondos y Bienes de Terceros en Garantía y/o en Administración a Largo Plazo	0.00	0.00
Provisiones a Largo Plazo	0.00	0.00
TOTAL DE PASIVOS NO CIRCULANTES	177,262,172.21	177,262,172.21
TOTAL DE PASIVO	437,670,682.25	351,411,551.29



ORGANISMO INTERMUNICIPAL METROPOLITANO DE AGUA POTABLE, ALCANTARILLADO, SANEAMIENTO Y SERVICIOS CONEXOS DE LOS MUNICIPIOS DE CERRO DE SAN PEDRO, SAN LUIS POTOSÍ Y SOLEDAD DE GRACIANO SÁNCHEZ
 INTERAPAS
 ESTADO DE SITUACIÓN FINANCIERA
 AL 31 DE DICIEMBRE DEL 2017

HACIENDA PÚBLICA/PATRIMONIO CONTRIBUIDO

Aportaciones	26,653,021.32	26,653,021.32
Donaciones de Capital	617,273,865.27	608,283,175.03
Actualización de la Hacienda Pública/Patrimonio	0.00	0.00
HACIENDA PÚBLICA /PATRIMONIO GENERADO		
Resultados del Ejercicio (Ahorro/ Desahorro)	-156,737,270.67	140,214,515.81
Resultados de Ejercicios Anteriores	724,304,286.03	1,034,257,500.92
Revalúos	0.00	0.00
Reservas	0.00	0.00
Rectificaciones de Resultados de Ejercicios Anteriores	-39,934,715.38	-450,107,730.70
EXCESO O INSUFICIENCIA EN LA ACTUALIZACIÓN DE LA HACIENDA PÚBLICA / PATRIMONIO		
Resultado por Posición Monetaria	0.00	0.00
Resultado por Tenencia de Activos no Monetarios	0.00	0.00
TOTAL DE HACIENDA PÚBLICA/PATRIMONIO	1,173,659,178.67	1,321,240,482.38
TOTAL DE PASIVO Y HACIENDA PÚBLICA/PATRIMONIO	1,611,229,860.92	1,672,662,033.67

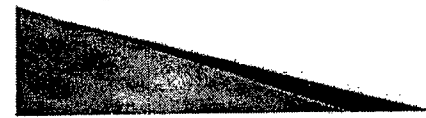

Bonifaz

[Handwritten signature]

[Handwritten signatures and initials]



ORGANISMO INTERMUNICIPAL METROPOLITANO DE AGUA POTABLE, ALCANTARILLADO, SANEAMIENTO Y SERVICIOS CONEXOS DE LOS MUNICIPIOS DE CERRO DE SAN PEDRO, SAN LUIS POTOSÍ Y SOLEDAD DE GRACIANO SÁNCHEZ

ESTADO DE SITUACIÓN FINANCIERA AL 31 DE DICIEMBRE DEL 2017

Table with columns for 'INGRESOS Y OTROS BENEFICIOS', 'GASTOS', and 'RESERVA PARA FIANZAS'. It contains detailed financial data for the year 2017.

Handwritten signatures and initials on the right side of the page, including a large 'A' and 'X'.



ORGANISMO INTERMUNICIPAL METROPOLITANO DE AGUA POTABLE, ALCANTARILLADO, SANEAMIENTO Y SERVICIOS CONEXOS DE LOS MUNICIPIOS DE CERRO DE SAN PEDRO, SAN LUIS POTOSÍ Y SOLEDAD DE GRACIANO SÁNCHEZ

ESTADO DE ACTIVIDADES DEL 01 DE ENERO DE 2017 AL 31 DE DICIEMBRE DE 2017 (ACUMULADO)

Table comparing 2017 and 2016 activities. Categories include 'INGRESOS Y OTROS BENEFICIOS', 'PARTICIPACIONES, APORTACIONES, TRANSFERENCIAS...', and 'OTROS INGRESOS Y BENEFICIOS'. Total for 2017 is 678,681,137.21 and for 2016 is 668,243,569.44.



Handwritten signature 'Zamora'

Handwritten signature 'E. Tuter'

Handwritten signatures and initials at the bottom right.



ORGANISMO INTERMUNICIPAL METROPOLITANO DE AGUA POTABLE, ALCANTARILLADO, SANEAMIENTO Y SERVICIOS CONEXOS DE LOS MUNICIPIOS DE CERRO DE SAN PEDRO, SAN LUIS POTOSÍ Y SOLEDAD DE GRACIANO SÁNCHEZ INTERAPAS

ESTADO DE ACTIVIDADES DEL 01 DE ENERO DE 2017 AL 31 DE DICIEMBRE DE 2017 (ACUMULADO)

Table with 3 columns: Description, 2017 Actual, 2017 Budget. Rows include GASTOS Y OTRAS PÉRDIDAS, TRANSFERENCIAS, PARTICIPACIONES Y APORTACIONES.

Handwritten signature and scribbles at the top right.

Handwritten signature and scribbles in the middle right.

Large handwritten scribble on the right side of the page.



ORGANISMO INTERMUNICIPAL METROPOLITANO DE AGUA POTABLE, ALCANTARILLADO, SANEAMIENTO Y SERVICIOS CONEXOS DE LOS MUNICIPIOS DE CERRO DE SAN PEDRO, SAN LUIS POTOSÍ Y SOLEDAD DE GRACIANO SÁNCHEZ INTERAPAS

ESTADO DE ACTIVIDADES DEL 01 DE ENERO DE 2017 AL 31 DE DICIEMBRE DE 2017 (ACUMULADO)

Table with 3 columns: Description, 2017 Actual, 2017 Budget. Rows include INTERES, COMISIONES Y OTROS GASTOS DE LA DEUDA PÚBLICA, OTROS GASTOS Y PÉRDIDAS EXTRAORDINARIAS, INVERSIÓN PÚBLICA.

Nota explicativa de los resultados obtenidos en las actividades programadas y sus fines, con los recursos asignados y con el apoyo financiero del gobierno...

Mo. Alfonso Zúñiga Heróles Director General (Autoridad)

D.F. María Alberta Ibarra Guerrero Directora de Administración y Finanzas (Goberno)

C.F. Jesús Salvador Domínguez Martínez Coordinador Interno (Revisión)



Handwritten signature 'Bongu'

Handwritten signature 'tuba'

Handwritten signatures and scribbles at the bottom right.

ORGANISMO INTERMUNICIPAL METROPOLITANO DE AGUA POTABLE, ALCAANTABILADO, SANEAMIENTO Y SERVICIOS CONEXOS DE LOS MUNICIPIOS DE CERRO DE SAN PEDRO, SAN LUIS POTOSÍ Y CIUDAD DE GUADALUPE VIEJA

ESTADO DE VARIACIONES EN LA HACIENDA PÚBLICA
DEL 01 DE ENERO DEL 2017 AL 31 DE DICIEMBRE DEL 2017

CONCEPTO	HACIENDA PÚBLICA PATRIMONIO CONTRIBUIDO	HACIENDA PÚBLICA PATRIMONIO GENERADO DE EJERCICIO	HACIENDA PÚBLICA PATRIMONIO GENERADO DEL EJERCICIO	AJUSTES POR CAMBIOS DE VALOR	TOTAL
RESTRICCIÓN DE RESULTADOS DE EJERCICIOS ANTERIORES					
Participación del Agente del Exterior	552,521,271.96	1,148,869,127.87	152,152,259.96	0.00	1,853,542,659.79
RESTRICCIÓN DE RESULTADOS DE EJERCICIOS ANTERIORES					
Revisión de la Planificación de Ejercicios Anteriores	1.88	217,213,216.41	0.00	0.00	-217,213,216.41
Ajuste de IVA	0.00	0.00	0.00	0.00	0.00
Diferencia de Capital	31,431,821.79	0.00	0.00	0.00	31,431,821.79
Ajuste de IVA de Ejercicios Posteriores	0.00	0.00	0.00	0.00	0.00
VARIACIONES DE LA HACIENDA PÚBLICA PATRIMONIO NETO DEL EJERCICIO					
Revisión de la Planificación de Ejercicios Anteriores	1.88	0.00	148,214,516.51	0.00	-148,214,516.51
Revisión de la Planificación de Ejercicios Posteriores	0.00	152,152,259.96	-152,152,259.96	0.00	0.00
HACIENDA PÚBLICA PATRIMONIO NETO FINAL DEL EJERCICIO 31 DE DICIEMBRE DEL 2017	583,953,093.84	1,300,981,387.83	148,214,516.51	0.00	1,733,149,008.18

[Handwritten signatures and initials]



ORGANISMO INTERMUNICIPAL METROPOLITANO DE AGUA POTABLE, ALCAANTABILADO, SANEAMIENTO Y SERVICIOS CONEXOS DE LOS MUNICIPIOS DE CERRO DE SAN PEDRO, SAN LUIS POTOSÍ Y CIUDAD DE GUADALUPE VIEJA

ESTADO DE VARIACIONES EN LA HACIENDA PÚBLICA
DEL 01 DE ENERO DEL 2017 AL 31 DE DICIEMBRE DEL 2017

CONCEPTO	HACIENDA PÚBLICA PATRIMONIO CONTRIBUIDO	HACIENDA PÚBLICA PATRIMONIO GENERADO DE EJERCICIO	HACIENDA PÚBLICA PATRIMONIO GENERADO DEL EJERCICIO	AJUSTES POR CAMBIOS DE VALOR	TOTAL
RESTRICCIÓN DE RESULTADOS DE EJERCICIOS ANTERIORES					
Revisión de la Planificación de Ejercicios Anteriores	0.00	-217,213,216.41	0.00	0.00	-217,213,216.41
CAMBIO EN LA HACIENDA PÚBLICA PATRIMONIO NETO DEL EJERCICIO					
Revisión de la Planificación de Ejercicios Anteriores	0.00	0.00	0.00	0.00	0.00
Revisión de la Planificación de Ejercicios Posteriores	148,214,516.51	0.00	0.00	0.00	148,214,516.51
VARIACIONES DE LA HACIENDA PÚBLICA PATRIMONIO NETO DEL EJERCICIO					
Revisión de la Planificación de Ejercicios Anteriores	0.00	0.00	-148,214,516.51	0.00	-148,214,516.51
Revisión de la Planificación de Ejercicios Posteriores	0.00	148,214,516.51	148,214,516.51	0.00	296,429,033.02
SALDO NETO EN LA HACIENDA PÚBLICA PATRIMONIO NETO DEL EJERCICIO 31 DE DICIEMBRE DEL 2017	583,953,093.84	1,300,981,387.83	148,214,516.51	0.00	1,733,149,008.18

Este estado de variación de la hacienda pública es el resultado de los cálculos y los ajustes, con responsabilidad de los órganos y sus representantes del ejercicio.

H. Alfredo Salgado Hernández
Secretario General
[Firma]

C.P. Marco Antonio Ramírez Guzmán
Director de Administración y Finanzas
[Firma]

C.P. Jesús Salvador Sánchez Martínez
Comptroller en Jefe
[Firma]

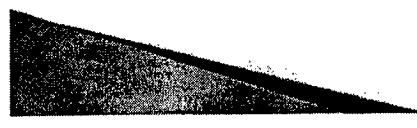

[Handwritten signature]

[Handwritten signature]

[Handwritten signatures]

ORGANISMO INTERMUNICIPAL METROPOLITANO DE AGUA POTABLE, ALCANTARILLADO, SANEAMIENTO Y SERVICIOS CONEXOS DE LOS MUNICIPIOS DE CERRO DE SAN PEDRO, SAN LUIS POTOSÍ Y SOLEDAD DE GRACIANO SÁNCHEZ

ESTADO DE CAMBIOS EN LA SITUACIÓN FINANCIERA DEL 01 DE ENERO DEL 2017 AL 31 DE DICIEMBRE DEL 2017

ACTIVO	ORIGEN	APLICACIÓN
	(2017-2016)	
ACTIVO CIRCULANTE		
Efectivo y Equivalentes	136,279,970.21	0.00
Derechos a Recibir Efectivo o Equivalentes		11,400,430.79
Derechos a Recibir Bienes o Servicios	3,537,814.21	0.00
Inventarios	914,141.76	0.00
Almacenes	2,537.22	0.00
Estimación por Pérdida o Deterioro de Activos Circulantes	0.00	0.00
Otros Activos Circulantes	0.00	285,000.17

ipapas



ORGANISMO INTERMUNICIPAL METROPOLITANO DE AGUA POTABLE, ALCANTARILLADO, SANEAMIENTO Y SERVICIOS CONEXOS DE LOS MUNICIPIOS DE CERRO DE SAN PEDRO, SAN LUIS POTOSÍ Y SOLEDAD DE GRACIANO SÁNCHEZ

ESTADO DE CAMBIOS EN LA SITUACIÓN FINANCIERA DEL 01 DE ENERO DEL 2017 AL 31 DE DICIEMBRE DEL 2017

ACTIVO NO CIRCULANTE	ORIGEN	APLICACIÓN
	(2017-2016)	
Inversiones Financieras a Largo Plazo	2,075,426.41	0.00
Derechos a Recibir Efectivo o Equivalentes a Largo Plazo	0.00	0.00
Bienes Inmuebles, Infraestructura y Construcciones en Proceso	0.00	123,320,058.21
Bienes Muebles	0.00	8,831,504.36
Activos Intangibles	0.00	937,438.44
Depreciación, Deterioro y Amortización Acumulada de Bienes	62,077,759.93	0.00
Activos Diferidos	0.00	691,015.02
Estimación por Pérdida o Deterioro de Activos no Circulantes	0.00	0.00
Otros Activos no Circulantes	0.00	0.00

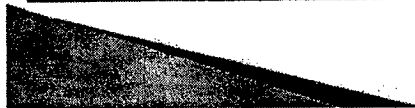

Bongu

[Handwritten signatures and initials]

ORGANISMO INTERMUNICIPAL METROPOLITANO DE AGUA POTABLE, ALCANTARILLADO, SANEAMIENTO Y SERVICIOS CONEXOS DE LOS MUNICIPIOS DE CERRO DE SAN PEDRO, SAN LUIS POTOSÍ Y SOLEDAD DE GRACIANO SÁNCHEZ

ESTADO DE CAMBIOS EN LA SITUACIÓN FINANCIERA DEL 01 DE ENERO DEL 2017 AL 31 DE DICIEMBRE DEL 2017

PASIVO	ORIGEN	APLICACIÓN
	(2017-2016)	
PASIVO CIRCULANTE		
Cuentas por Pagar a Corto Plazo	66,834,616.48	0.00
Documentos por Pagar a Corto Plazo	0.00	0.00
Porción a Corto Plazo de la Deuda Pública a Largo Plazo	0.00	0.00
Títulos y Valores a Corto Plazo	0.00	0.00
Pasivos Diferidos a Corto Plazo	0.00	688,892.46
Fondos y Bienes de Terceros en Garantía y/o Administración a Corto Plazo	0.00	0.00
Provisiones a Corto Plazo	0.00	0.00
Otros Pasivos a Corto Plazo	113,404.94	0.00

[Handwritten signatures and marks on the right side of the page, including a large 'X' and a signature.]

[Handwritten mark 'afa' with a horizontal line through it.]

ORGANISMO INTERMUNICIPAL METROPOLITANO DE AGUA POTABLE, ALCANTARILLADO, SANEAMIENTO Y SERVICIOS CONEXOS DE LOS MUNICIPIOS DE CERRO DE SAN PEDRO, SAN LUIS POTOSÍ Y SOLEDAD DE GRACIANO SÁNCHEZ

ESTADO DE CAMBIOS EN LA SITUACIÓN FINANCIERA DEL 01 DE ENERO DEL 2017 AL 31 DE DICIEMBRE DEL 2017

PASIVO NO CIRCULANTE	ORIGEN	APLICACIÓN
	(2017-2016)	
Cuentas por Pagar a Largo Plazo	0.00	0.00
Documentos por Pagar a Largo Plazo	0.00	0.00
Deuda Pública a Largo Plazo	0.00	0.00
Pasivos Diferidos a Largo Plazo	0.00	0.00
Fondos y Bienes de Terceros en Garantía y/o en Administración a Largo Plazo	0.00	0.00
Provisiones a Largo Plazo	0.00	0.00

[Handwritten signature 'Borja' in the bottom left corner.]

[Handwritten signatures and marks at the bottom of the page, including a signature and a large '4' with a signature.]

interapas ORGANISMO INTERMUNICIPAL METROPOLITANO DE AGUA POTABLE, ALCANTARILLADO, SANEAMIENTO Y SERVICIOS CONEXOS DE LOS MUNICIPIOS DE CERRO DE SAN PEDRO, SAN LUIS POTOSÍ Y SOLEDAD DE GRACIANO SÁNCHEZ

ESTADO DE CAMBIOS EN LA SITUACIÓN FINANCIERA DEL 01 DE ENERO DEL 2017 AL 31 DE DICIEMBRE DEL 2017

	ORDEN	2017-2016	APLICACIÓN
HACIENDA PÚBLICA PATRIMONIO			
HACIENDA PÚBLICA PATRIMONIO CONTROLDADO			
Aperturas	0.00		0.00
Donaciones de Capital	41,000,000.23		0.00
Autodotación de la Hacienda Pública Patrimonial	0.00		0.00
HACIENDA PÚBLICA PATRIMONIO GENERADO			
Resultados del Ejercicio (Ahorro/ Desahorro)	0.00		284,961,784.38
Resultados de Ejercicios Anteriores	0.00		309,953,274.88
Revisión	0.00		0.00
Reservas	0.00		0.00
Rectificaciones de Resultados de Ejercicios Anteriores	410,233,019.32		0.00
EXCESO O INSUFICIENCIA EN LA ACTUALIZACIÓN DE LA HACIENDA PÚBLICA / PATRIMONIO			
Resultado por Pasividad Monetaria	0.00		0.00
Resultado por Tenencia de Activos no Monetarios	0.00		0.00

Baso protesta de decir verdad declaramos que los Estados Financieros y sus notas, son razonablemente correctos y son responsabilidad del emisor.

Ing. Alfredo Zubira Maraván
Director General
(Autorizado)

C.P. Mario Alberto Ibarra Guerrero
Director de Administración y Finanzas
(Autorizado)

C.P. Jesús Salvador González Martínez
Contralor Interno
(Revisado)

ra
02/11/18

interapas ORGANISMO INTERMUNICIPAL METROPOLITANO DE AGUA POTABLE, ALCANTARILLADO, SANEAMIENTO Y SERVICIOS CONEXOS DE LOS MUNICIPIOS DE CERRO DE SAN PEDRO, SAN LUIS POTOSÍ Y SOLEDAD DE GRACIANO SÁNCHEZ

ESTADO ANALÍTICO DEL ACTIVO DEL 01 DE ENERO DEL 2017 AL 31 DE DICIEMBRE DEL 2017

Concepto	Saldo Inicial	Cargos del Periodo	Abonos del Periodo	Saldo Final	Variación del Periodo
ACTIVO					
ACTIVO CIRCULANTE					
Electro y Equivalencia	161,442,648.54	19,057,811,191.99	19,195,791,162.26	23,152,679.43	-138,279,978.21
Derechos a Recibir Electro y Equivalencia	78,472,241.90	1,955,945,618.84	1,384,346,188.67	69,872,672.77	11,460,416.79
Derechos a Recibir Bienes o Servicios	5,812,733.40	1,990,964.60	5,826,779.01	2,274,975.27	-2,537,814.21
Inventarios	1,367,454.28	9,976,312.50	10,280,484.28	473,312.50	-914,142.78
Anticipo	469,172.57	16,134,170.98	16,156,768.29	-96,635.35	-2,537.22
Balances por Perda o Demeritos Activos Circulantes	-931,713.26	0.00	0.00	-931,713.26	0.00
Otros Activos Circulantes	4,434,134.72	269,000.17	0.00	4,719,164.89	285,030.17

Bongor

000016

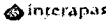
 ORGANISMO INTERMUNICIPAL METROPOLITANO DE AGUA POTABLE, ALCANTARILLADO, SANEAMIENTO Y SERVICIOS CONEXOS DE LOS MUNICIPIOS DE CERRO DE SAN PEDRO, SAN LUIS POTOSÍ Y SOLEDAD DE GRACIANO SÁNCHEZ					
ESTADO ANALÍTICO DEL ACTIVO					
DEL 01 DE ENERO DEL 2017 AL 31 DE DICIEMBRE DEL 2017					
Concepto	Saldo Inicial	Cargas del Período	Abonos del Período	Saldo Final	Variación del Período
ACTIVO NO CIRCULANTE					
Intereses Financieros a Largo Plazo	16 146 948 26	25 201 230 00 00	32 700 706 616 24	43 870 412 88	2 078 426 64
Bienes Inmuebles, Infraestructura y Construcciones en Proceso	1 005 974 848 00	238 424 441 40	135 384 423 79	1 304 280 005 19	223 270 858 21
Derechos Reservas	134 101 000 00	9 111 087 10	394 443 00	142 922 587 79	8 021 504 88
Activos Intangibles	1 939 384 40	2 274 006 00	1 841 670 00	2 427 421 04	637 438 64
Depreciación, Deterioro y Amortización Acumulada de Bienes	449 166 013 50	470 842 54	12 642 602 91	462 249 072 43	46 077 259 93
Activos Diferidos	518 379 79	738 411 82	87 836 00	1 210 191 95	691 819 05
TOTAL	1 812 442 227 87	43 855 143 094 39	47 616 516 262 07	1 911 229 950 92	4 422 192 74

Nota: Probable de dar veracidad declaramos que los Estados Financieros y los datos, los cuales se encuentran en este informe y en sus anexos, son veraces y correctos.

Ing. Alfredo Juárez Hernández
Director General
Cuentas

C. P. Mario Alberto Barba Guerrero
Director de Administración y Finanzas
(R. 16/16)

C. P. Jesús Salvador González Martínez
Comisario Interino
(R. 16/16)



 Organismo Intermunicipal Metropolitano de Agua Potable, Alcantarillado, Saneamiento y Servicios Conexos de los Municipios de Cerro de San Pedro, San Luis Potosí y Soledad de Graciano Sánchez.				
(INTERAPAS)				
Estado Analítico de la Deuda y Otros Pasivos				
Del 01 de Enero al 31 de Diciembre de 2017				
Distribución de las Deudas	Monto de Contabilización	Moneda y País	Saldo Inicial del Período	Saldo Final del Período
DEUDA PÚBLICA				
Corto Plazo				
Deuda Interna				
Instalaciones de Crédito	PESOS	MEXICO	0 00	0 00
Títulos y Valores	PESOS	MEXICO	0 00	0 00
Arrendamientos Financieros	PESOS	MEXICO	0 00	0 00
Deuda Externa				
Organismos Financieros Internacionales	PESOS	MEXICO	0 00	0 00
Deuda Bilateral	PESOS	MEXICO	0 00	0 00
Títulos y Valores	PESOS	MEXICO	0 00	0 00
Arrendamientos Financieros	PESOS	MEXICO	0 00	0 00
Subtotal a Corto Plazo	PESOS	MEXICO	0 00	0 00



Bonzo

[Handwritten signatures and marks]

interapas
 Organismo Inter municipal Metropolitan de Agua Potable, Alcantarillado, Saneamiento y Servicios Conexos de las Municipios de
 Cuernavaca, San Pedro, San Luis Obispo, y Sanidad de Orizaba Sancho.
 (INTERAPAS)
 Estado Anual de Deuda y Otros Pasivos
 Del 01 de Enero al 31 de Diciembre de 2017

Largo Plazo					
Deuda Interna				0.00	0.00
Préstamos de Crédito	PE001	MEXICO		0.00	0.00
Títulos y Valores	PE002	MEXICO		0.00	0.00
Arrendamientos Financieros	PE003	MEXICO		0.00	0.00
Deuda Externa				0.00	0.00
Operaciones Financieras Intermedias	PE004	MEXICO		0.00	0.00
Deuda Externa	PE005	MEXICO		0.00	0.00
Títulos y Valores	PE006	MEXICO		0.00	0.00
Arrendamientos Financieros	PE007	MEXICO		0.00	0.00
Deuda a Largo Plazo	PE008	MEXICO		0.00	0.00
Otros Pasivos	PE009	MEXICO	391,411,991.28		437,870,982.24

"Este Estado de Situación Financiera y sus datos, son responsabilidad personal y con responsabilidad del emisor"

Ing. Alfredo Zúñiga Herrera
 Director General
 (Autoridad)

Dr. D. Mado Alberto Barro Guerrero
 Director de Administración y Finanzas
 (Subscrito)

C. P. Jesús Salvador González Martínez
 Contador Interino
 (Revisó)

interapas
 ORGANISMO INTER MUNICIPAL METROPOLITANO DE AGUA POTABLE, ALCANTARILLADO, SANEAMIENTO Y SERVICIOS
 CONEXOS DE LAS MUNICIPALIDADES DE CUERNAVACA, SAN PEDRO, SAN LUIS OBISPO Y SANIDAD DE ORIZABA SANCHEZ
 ESTADO DE SITUACIÓN FINANCIERA DETALLADO - IDF
 AL 31 DE DICIEMBRE DE 2017 Y AL 31 DE DICIEMBRE DE 2016

Concepto	AL 31 DE DICIEMBRE DE 2017	AL 31 DE DICIEMBRE DE 2016
ACTIVO		
ACTIVO CIRCULANTE		
Efectivo y Equivalentes	23,162,879.43	161,442,849.64
Efectivo	2,309,078.87	157,512.21
Bancos/Tesorería	4,823,033.46	16,359,627.06
Bancos/Depositos y Otros		
Inversiones Temporales (Hasta 3 meses)	16,029,867.41	144,028,510.37
Fondos con Afectación Específica		
Depósitos de Fondos de Terceros en		
Garantía y/o Administración		
Otros Efectivos y Equivalentes	89,872,872.77	78,472,241.86
Derechos a Recibir Efectivo o		
Equivalentes		
Inversiones Financieras de Corto Plazo		
Cuentas por Cobrar a Corto Plazo	8,042,754.06	34,842,351.64
Deudores Diversos por Cobrar a Corto	2,103,607.20	2,079,341.92
Plazo		
Ingresos por Recuperar a Corto Plazo	312,694.10	5,798,474.60
Deudores por Anticipos de la Tesorería a		
Corto Plazo		

Bonifacio

[Handwritten signatures and initials]

 ORGANISMO INTERMUNICIPAL METROPOLITANO DE AGUA POTABLE, ALCANTARILLADO, SANEAMIENTO Y SERVICIOS CONJUNTO DE LOS MUNICIPIOS DE CENTRO DE SAN PEDRO, SAN LUIS POTOSÍ Y SOCIEDAD DE GRACIANO SÁNCHEZ ESTADO DE SAN LUIS POTOSÍ DETALLADO - IDH AL 31 DE DICIEMBRE DE 2017 Y AL 31 DE DICIEMBRE DE 2016		
Concepto	AL 31 DE DICIEMBRE DE 2017	AL 31 DE DICIEMBRE DE 2016
Préstamos Otorgados a Corto Plazo	51,412,707.42	36,062,073.99
Otros Derechos a Recibir Efectivo o Equivalentes a Corto Plazo	2,274,075.27	5,812,780.48
Derechos a Recibir Bienes o Servicios	1,072.00	1,072.00
Anticipo a Proveedores por Adquisición de Bienes y Prestaciones a Corto Plazo	-	-
Anticipo a Proveedores por Adquisición de Bienes Inmuebles y Bienes Muebles a Corto Plazo	-	-
Anticipo a Proveedores por Adquisición de Bienes Intangibles a Corto Plazo	-	-
Anticipo a Contratistas por Obras Públicas a Corto Plazo	2,279,000.27	5,810,817.48
Otros Derechos a Recibir Bienes o Servicios a Corto Plazo	-	-
Inventarios	473,312.00	1,387,464.26
Inventario de Mercancías para Venta	-	-
Inventario de Mercancías Terminadas	-	-
Inventario de Mercancías en Proceso de Elaboración	-	-
Inventario de Materias Primas, Materiales y Suministros para Producción	473,312.00	1,387,464.26
Bienes en Tránsito	466,836.35	466,172.67
Almacenes	-	-

[Handwritten signatures and scribbles on the right side of the page]

[Handwritten signature: erapas]

 ORGANISMO INTERMUNICIPAL METROPOLITANO DE AGUA POTABLE, ALCANTARILLADO, SANEAMIENTO Y SERVICIOS CONJUNTO DE LOS MUNICIPIOS DE CENTRO DE SAN PEDRO, SAN LUIS POTOSÍ Y SOCIEDAD DE GRACIANO SÁNCHEZ ESTADO DE SAN LUIS POTOSÍ DETALLADO - IDH AL 31 DE DICIEMBRE DE 2017 Y AL 31 DE DICIEMBRE DE 2016		
Concepto	AL 31 DE DICIEMBRE DE 2017	AL 31 DE DICIEMBRE DE 2016
Almacén de Materiales y Suministros de Consumo	466,836.35	466,172.67
Estimación por Pérdida o Deterioro de Activos Circulantes	- 931,713.28	- 931,713.28
Estimaciones para Cuentas Incobrables por Derechos a Recibir Efectivo o Equivalentes	- 864,453.28	- 864,453.28
Estimación por Deterioro de Inventarios	- 67,260.00	- 67,260.00
Otros Activos Circulantes	4,719,164.89	4,434,134.72
Valores en Garantía	4,719,164.89	4,434,134.72
Bienes en Garantía (excluye depósitos de fondos)	-	-
Bienes Derivados de Embargos, Decomisos, Aseguramientos y Deción en Pago	-	-
TOTAL DE ACTIVO CIRCULANTE	120,037,726.93	251,086,729.37

[Handwritten signature]

[Handwritten signatures and scribbles at the bottom of the page]

 ORGANISMO INTERMUNICIPAL METROPOLITANO DE AGUA POTABLE, ALCANTARILLADO, SANEAMIENTO Y SERVICIOS CONJUNTO DE LOS MUNICIPIOS DE CERRO DE SAN PEDRO, SAN LUIS POTOSÍ Y SOLIDAD DE GRACIANO MARCHÍ		
ESTADO DE SITIO CON FINANZIERA DETALLADO - LDF		
AL 31 DE DICIEMBRE DE 2017 Y AL 31 DE DICIEMBRE DE 2016		
Concepto	AL 31 DE DICIEMBRE DE 2017	AL 31 DE DICIEMBRE DE 2016
ACTIVO NO CIRCULANTE		
Inversiones Financieras a Largo Plazo	42,070,413.88	44,146,840.29
Derechos a Recibir Efectivo o Equivalentes a Largo Plazo	-	-
Bienes Inmuebles, Infraestructura y Construcciones en Proceso	1,804,295,006.11	1,880,974,846.90
Bienes Muebles	142,933,187.79	134,101,683.43
Activos Intangibles	2,927,424.84	1,989,988.40
Depreciación, Deterioro y Amortización Acumulada de Bienes	502,244,072.43	440,195,312.60
Activos Diferidos	1,210,194.80	619,179.78
Estimación por Pérdidas o Deterioro de Activos no Circulantes	-	-
Otros Activos no Circulantes	-	-
TOTAL DE ACTIVO NO CIRCULANTE	1,491,192,133.89	1,421,668,304.30
TOTAL DE ACTIVO	1,611,229,860.82	1,672,682,033.67

 ORGANISMO INTERMUNICIPAL METROPOLITANO DE AGUA POTABLE, ALCANTARILLADO, SANEAMIENTO Y SERVICIOS CONJUNTO DE LOS MUNICIPIOS DE CERRO DE SAN PEDRO, SAN LUIS POTOSÍ Y SOLIDAD DE GRACIANO MARCHÍ		
ESTADO DE SITIO CON FINANZIERA DETALLADO - LDF		
AL 31 DE DICIEMBRE DE 2017 Y AL 31 DE DICIEMBRE DE 2016		
Concepto	AL 31 DE DICIEMBRE DE 2017	AL 31 DE DICIEMBRE DE 2016
PASIVO		
PASIVO CIRCULANTE		
Cuentas por Pagar a Corto Plazo	255,092,182.68	188,267,664.20
Servicios Personales por Pagar a Corto Plazo	11,645,482.89	11,499,013.22
Proveedores por Pagar a Corto Plazo	104,863,113.64	125,738,216.36
Contratas por Obras Públicas por Pagar a Corto Plazo	39,724,439.12	8,940,539.16
Participaciones y Aportaciones por Pagar a CP	-	-
Transferencias Otorgadas por Pagar a Corto Plazo	-	-
Intereses, Comisiones y Otros Gastos de la Deuda Pública por Pagar a Corto Plazo	-	-
Relaciones y Contribuciones por Pagar a Corto Plazo	21,824,803.64	19,028,480.75
Devoluciones de la Ley de Ingresos por Pagar a Corto Plazo	-	-
Otros Cuentos por Pagar a Corto Plazo	134,343.09	61,318.62
Documentos por Pagar a Corto Plazo	-	-

[Handwritten signatures and scribbles on the right side of the page]

[Handwritten mark or signature on the left side]

[Handwritten signature 'Bongor' at the bottom left]

[Large handwritten signatures and scribbles at the bottom of the page]

 ORGANISMO INTERMUNICIPAL METROPOLITANO DE AGUA POTABLE, ALCANTARILLADO, SANEAMIENTO Y SERVICIOS CONJUNTO DE LOS MUNICIPIOS DE CERRO DE SAN PEDRO, SAN LUIS POTOSÍ Y SOCIEDAD DE GRACIANO SÁNCHEZ		
ESTADO DE SITUACIÓN FINANCIERA DETALLADO - LDF		
AL 31 DE DICIEMBRE DE 2017 Y AL 31 DE DICIEMBRE DE 2016		
Concepto	AL 31 DE DICIEMBRE DE 2017	AL 31 DE DICIEMBRE DE 2016
Documentos Comerciales por Pagar a Corto Plazo	-	-
Documentos con Contratistas por Obras Públicas por Pagar a Corto Plazo	-	-
Otros Documentos por Pagar a Corto Plazo	-	-
Porción a Corto Plazo de la Deuda Pública a Largo Plazo	-	-
Porción a Corto Plazo de la Deuda Pública Interna	-	-
Porción a Corto Plazo de la Deuda Pública Externa	-	-
Porción a Corto Plazo de Arrendamiento Financiero	-	-
Titulos y Valores a Corto Plazo	-	-
Titulos y Valores de la Deuda Pública Interna a Corto Plazo	-	-
Titulos y Valores de la Deuda Pública Externa a Corto Plazo	-	-
Pasivos Diferidos a Corto Plazo	2,191,526.23	2,880,418.69
Ingresos Cobrados por Adelantado a Corto Plazo	2,191,526.23	2,880,418.69

[Handwritten signature and initials]

[Stamp: erpa corfih]

 ORGANISMO INTERMUNICIPAL METROPOLITANO DE AGUA POTABLE, ALCANTARILLADO, SANEAMIENTO Y SERVICIOS CONJUNTO DE LOS MUNICIPIOS DE CERRO DE SAN PEDRO, SAN LUIS POTOSÍ Y SOCIEDAD DE GRACIANO SÁNCHEZ		
ESTADO DE SITUACIÓN FINANCIERA DETALLADO - LDF		
AL 31 DE DICIEMBRE DE 2017 Y AL 31 DE DICIEMBRE DE 2016		
Concepto	AL 31 DE DICIEMBRE DE 2017	AL 31 DE DICIEMBRE DE 2016
Intereses Cobrados por Adelantado a Corto Plazo	-	-
Otros Pasivos Diferidos a Corto Plazo	-	-
Fondos y Bienes de Terceros en Garantía y/o Administración a Corto Plazo	-	-
Fondos en Garantía a Corto Plazo	-	-
Fondos en Administración a Corto Plazo	-	-
Fondos Contingentes a Corto Plazo	-	-
Fondos de Fideicomisos, Mandatos y Contratos Analógicos a Corto Plazo	-	-
Otros Fondos de Terceros en Garantía y/o Administración a Corto Plazo	-	-
Valores y Bienes en Garantía a Corto Plazo	1,586.00	1,586.00
Provisiones a Corto Plazo	1,586.00	1,586.00
Provisión para Demandas y Juicios a Corto Plazo	-	-
Provisión para Contingencias a Corto Plazo	-	-
Otras Provisiones a Corto Plazo	-	-

[Handwritten signature and initials]

[Handwritten signature]

[Handwritten signatures and initials]

interapas

ORGANISMO INTERMUNICIPAL METROPOLITANO DE AGUA POTABLE, ALCANTARILLADO, BARRIOAJUSTADO Y SERVICIOS CONEXOS DE LOS MUNICIPIOS DE CERRO DE SAN PEDRO, SAN LUIS POTOSÍ Y SOLLADO DE GUADALUPE BARRAZA

Informe Análisis de la Deuda Pública y Otros Pasivos - ID7
Del 1 de Enero al 31 de Diciembre de 2017

Descripción de la Deuda Pública y Otros Pasivos (C)	Saldo al 31 de Diciembre de 2016	Operaciones del Período	Amortizaciones del Período	Revaluaciones, Radalizaciones y Otros Ajustes	Saldo Final del Período	Pago de Intereses del Período	Pago de Comisiones y Honorarios corrientes asociados durante el Período
I. Deuda Pública (1+4-8)	0.00	0.00	0.00	0.00	0.00	0.00	0.00
A. Cuentas Pagar (A+1+2+3+7)	0.00	0.00	0.00	0.00	0.00	0.00	0.00
a) Proveedores de Comercio Exterior y Vareta	0.00	0.00	0.00	0.00	0.00	0.00	0.00
b) Proveedores y Servicios	0.00	0.00	0.00	0.00	0.00	0.00	0.00
c) Proveedores y Servicios	0.00	0.00	0.00	0.00	0.00	0.00	0.00
B. Largo Plazo (B+1+6+8)	0.00	0.00	0.00	0.00	0.00	0.00	0.00
d) Proveedores de Comercio Exterior y Vareta	0.00	0.00	0.00	0.00	0.00	0.00	0.00
e) Intereses y Honorarios	0.00	0.00	0.00	0.00	0.00	0.00	0.00
f) Amortizaciones y Fideicomisos	0.00	0.00	0.00	0.00	0.00	0.00	0.00
2. Otros Pasivos	351,411,354.20	157,286,582.30	81,877,461.20	0.00	437,674,512.25	0.00	0.00
3. Total de la Deuda Pública y Otros Pasivos (3+1+2)	351,411,354.20	157,286,582.30	81,877,461.20	0.00	437,674,512.25	0.00	0.00

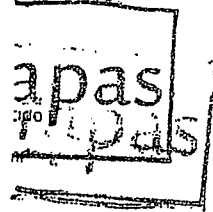

interapas

Informe Análisis de la Deuda Pública y Otros Pasivos - ID7
Del 1 de Enero al 31 de Diciembre de 2017

Descripción de la Deuda Pública y Otros Pasivos (C)	Saldo al 31 de Diciembre de 2016	Operaciones del Período	Amortizaciones del Período	Revaluaciones, Radalizaciones y Otros Ajustes	Saldo Final del Período	Pago de Intereses del Período	Pago de Comisiones y Honorarios corrientes asociados durante el Período
I. Deuda Pública (1+4-8)	0.00	0.00	0.00	0.00	0.00	0.00	0.00
A. Cuentas Pagar (A+1+2+3+7)	0.00	0.00	0.00	0.00	0.00	0.00	0.00
a) Proveedores de Comercio Exterior y Vareta	0.00	0.00	0.00	0.00	0.00	0.00	0.00
b) Proveedores y Servicios	0.00	0.00	0.00	0.00	0.00	0.00	0.00
c) Proveedores y Servicios	0.00	0.00	0.00	0.00	0.00	0.00	0.00
B. Largo Plazo (B+1+6+8)	0.00	0.00	0.00	0.00	0.00	0.00	0.00
d) Proveedores de Comercio Exterior y Vareta	0.00	0.00	0.00	0.00	0.00	0.00	0.00
e) Intereses y Honorarios	0.00	0.00	0.00	0.00	0.00	0.00	0.00
f) Amortizaciones y Fideicomisos	0.00	0.00	0.00	0.00	0.00	0.00	0.00
2. Otros Pasivos	351,411,354.20	157,286,582.30	81,877,461.20	0.00	437,674,512.25	0.00	0.00
3. Total de la Deuda Pública y Otros Pasivos (3+1+2)	351,411,354.20	157,286,582.30	81,877,461.20	0.00	437,674,512.25	0.00	0.00

X

[Handwritten signature]

[Handwritten signature]

[Handwritten signature]

[Handwritten signature]

[Handwritten signature]

[Handwritten signature]

[Large handwritten signature]

Concepto	2017	2018	2019	2020	2021	2022
INTERAPAS	1,215,384,877.00	-261,681,182.41	953,703,484.59	836,945,067.39	769,338,569.75	16,758,427.28
Total del Grupo	1,215,384,877.00	-261,681,182.41	953,703,484.59	836,945,067.39	769,338,569.75	16,758,427.28

En protesta de decir verdad declaramos que los Estados Financieros y sus notas son razonablemente correctos y son responsabilidad del emisor.

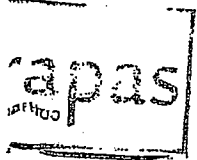

Concepto	2017	2018	2019	2020	2021	2022
Gobierno	132,030,342.79	-15,232,183.29	136,798,159.43	132,360,208.40	121,514,458.58	4,437,891.85
Legislación	0.00	0.00	0.00	0.00	0.00	0.00
Justicia	0.00	0.00	0.00	0.00	0.00	0.00
Coordinación de la Política de Gobierno	0.00	0.00	0.00	0.00	0.00	0.00
Relaciones Exteriores	0.00	0.00	0.00	0.00	0.00	0.00
Asuntos Financieros y Hacendarios	145,475,613.32	-14,201,493.24	131,174,120.08	127,461,148.82	117,380,681.24	3,722,874.26
Seguridad Nacional	0.00	0.00	0.00	0.00	0.00	0.00
Asuntos de Orden Público y de Seguridad Interior	0.00	0.00	0.00	0.00	0.00	0.00
Otros Servicios Generales	6,554,729.41	-930,590.54	5,624,039.37	4,869,062.64	4,133,593.73	714,876.79
Desarrollo Social	913,123,126.44	-174,592,078.59	738,591,849.89	726,597,946.35	573,211,237.53	11,482,843.51
Protección Ambiental	178,360,587.51	-4,590,978.13	173,689,589.44	168,975,418.78	92,772,193.91	4,094,170.65
Vivienda y Servicios a la Comunidad	691,094,458.87	-126,193,098.45	564,891,480.42	557,822,547.57	480,439,077.64	7,868,812.36
Salud	0.00	0.00	0.00	0.00	0.00	0.00
Recreación, Cultura y Otras Manifestaciones Sociales	0.00	0.00	0.00	0.00	0.00	0.00
Educación	0.00	0.00	0.00	0.00	0.00	0.00
Protección Social	0.00	0.00	0.00	0.00	0.00	0.00
Otros Servicios Sociales	43,678,090.06	-43,678,090.00	0.00	0.00	0.00	0.00

Benny

[Handwritten signatures]

ORGANISMO INTERMUNICIPAL METROPOLITANO DE AGUA POTABLE, ALCANTARILLADO, SANEAMIENTO Y SERVICIOS CONEXOS DE LOS MUNICIPIOS DE CERRO DE SAN PEDRO, SAN LUIS POTOSÍ Y SOLEDAD DE GRACIANO BÁRCHEZ

Balanza Presupuestaria - LDF
Del 1 de enero al 31 de Diciembre de 2017
(PESOS)

Concepto (d)	Estimado Aprobado (d)	Devengado	Recaudado Pagado
Concepto	Estimado Aprobado	Devengado	Recaudado Pagado
F. Financiamiento (F1 F1 + F2)	0	0	0
F1 Financiamiento con Fuente de Pago de Ingresos de Libre Disposición	0	0	0
F2 Financiamiento con Fuente de Pago de Transferencias Federales Etiquetadas	0	0	0
G. Amortización de la Deuda (G1 + G2)	0	0	0
G1 Amortización de la Deuda Pública con Gasto No Etiquetado	0	0	0
G2 Amortización de la Deuda Pública con Gasto Etiquetado	0	0	0
A3. Financiamiento Neto (A3 = F - G)	0	0	0
Concepto	Estimado Aprobado	Devengado	Recaudado Pagado
A1 Ingresos de Libre Disposición	1,121,528,170	618,101,201	647,105,960
A3.1 Financiamiento Neto con Fuente de Pago de Ingresos de Libre Disposición (A3.1 = F1 - G1)	0	0	0
F1 Financiamiento con Fuente de Pago de Ingresos de Libre Disposición	0	0	0
G1 Amortización de la Deuda Pública con Gasto No Etiquetado	0	0	0
B1 Gasto No Etiquetado (sin incluir Amortización de la Deuda Pública)	1,134,072,921	613,903,701	659,978,991
C1 Remanentes de Ingresos de Libre Disposición aplicados en el periodo	0	0	0
V. Balance Presupuestario de Recursos Específicos (V = A1 + A3.1 - B1 + C1)	-12,544,751	-165,709,600	-12,873,321
VII. Balance Presupuestario de Recursos En Posibles sin Financiamiento Neto (VII = V - A3.1)	-12,544,751	-165,709,600	-12,873,321

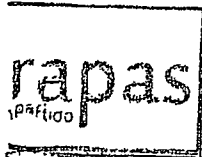

ORGANISMO INTERMUNICIPAL METROPOLITANO DE AGUA POTABLE, ALCANTARILLADO, SANEAMIENTO Y SERVICIOS CONEXOS DE LOS MUNICIPIOS DE CERRO DE SAN PEDRO, SAN LUIS POTOSÍ Y SOLEDAD DE GRACIANO BÁRCHEZ

Balanza Presupuestaria - LDF
Del 1 de enero al 31 de Diciembre de 2017
(PESOS)

Concepto (e)	Estimado Aprobado (e)	Devengado	Recaudado Pagado
Concepto	Estimado Aprobado	Devengado	Recaudado Pagado
A2 Transferencias Federales Etiquetadas	83,656,501	30,484,436	30,484,436
A3.2 Financiamiento Neto con Fuente de Pago de Transferencias Federales Etiquetadas (A3.2 = F2 - G2)	0	0	0
F2 Financiamiento con Fuente de Pago de Transferencias Federales Etiquetadas	0	0	0
G2 Amortización de la Deuda Pública con Gasto Etiquetado	0	0	0
B2 Gasto Etiquetado (sin incluir Amortización de la Deuda Pública)	81,311,756	62,348,854	38,657,168
C2 Remanentes de Transferencias Federales Etiquetadas aplicados en el periodo	0	0	0
VII. Balance Presupuestario de Recursos Etiquetados (VII = A2 + A3.2 - B2 + C2)	12,544,751	-21,862,517	-8,172,730
VII. Balance Presupuestario de Recursos Etiquetados sin Financiamiento Neto (VII = VII - A3.2)	12,544,751	-21,862,517	-8,172,730

"ajo para ser de fe de verdad declaramos que los Estados financieros y sus notas son razonablemente correctos y en responsabilidad del emisor"

Bonzo

[Handwritten signatures]

Ingresos de Libre Disposición	1,370,852,128.00	-378,044,238.28	641,787,889.28	641,787,889.28	641,787,889.28	-378,044,238.28
A) Arrendamientos	0	0	0.00	0	0	0.00
B) Costos y aportaciones de Seguros Sociales	0	0	0.00	0	0	0.00
C) Contribuciones de Vigencia	0	0	0.00	0	0	0.00
D) Derechos	1,370,852,128.00	-378,044,238.28	641,787,889.28	641,787,889.28	641,787,889.28	-378,044,238.28
E) Productos	0	0	0.00	0	0	0.00
F) Aportaciones	0	0	0.00	0	0	0.00
G) Ingresos por Ventas de Bienes y Servicios	0	0	0.00	0	0	0.00
H) Participaciones	0	0	0.00	0	0	0.00
(para I=J+K)+A+15+16+17+18+19+20+21)	0.00	0.00	0.00	0.00	0.00	0.00
A1) Fondo Central de Participaciones	0	0	0.00	0	0	0.00
A2) Fondo de Fomento Municipal	0	0	0.00	0	0	0.00
A3) Fondo de Fincas y Arrendamiento	0	0	0.00	0	0	0.00
A4) Fondo de Compensación	0	0	0.00	0	0	0.00
A5) Fondo de Estrategia de Incentivos	0	0	0.00	0	0	0.00
A6) Incentivo Especial Salario Producción y Comercio	0	0	0.00	0	0	0.00
A7) 1.25% de la Recaudación Federal Participante	0	0	0.00	0	0	0.00
A8) 1.1% Sobre Excepción de Petróleo	0	0	0.00	0	0	0.00
A9) Casos y Diversal	0	0	0.00	0	0	0.00
A10) Fondo del Impuesto Sobre la Renta	0	0	0.00	0	0	0.00
A11) Fondo de los Ingresos de las Entidades	0	0	0.00	0	0	0.00



I. Ingresos (Deducciones) de la Colaboración Fiscal (I=1+2+3+4+5)	0	0	0	0	0	0
1) Tenencia y Uso de Vehículos	0	0	0.00	0	0	0.00
2) Fondo de Compensación ISAFI	0	0	0.00	0	0	0.00
3) Impuesto Sobre Automóviles Nuevos	0	0	0.00	0	0	0.00
4) Fondo de Compensación de Reprocesos Intermedios	0	0	0.00	0	0	0.00
5) Otros Incentivos Económicos	0	0	0.00	0	0	0.00
J. Transferencias	4,706,258.00	-478,250	0.00	0	0	-4,706,258.00
K. Convenios	0	0	0.00	0	0	0.00
1) Otros Convenios y Beneficios	0	0	0.00	0	0	0.00
L. Otros Ingresos de Libre Disposición (L=1+2)	85,690,798.00	-88,564,486.48	6,406,311.51	6,406,311.51	5,317,779.51	-86,671,018.49
1) Participaciones en Ingresos Locales	88,100,000.00	-88,100,000.00	0.00	0	0	-88,100,000.00
2) Otros Ingresos de Libre Disposición	5,690,798.00	515,513.51	6,406,311.51	6,406,311.51	5,317,779.51	-571,018.49
I. Total de Ingresos de Libre Disposición	1,371,528,176.00	-473,333,874.74	648,194,201.28	648,194,201.28	647,185,889.28	-474,422,586.24
(I+A+B+C+D+E+F+G+H+J+K+L)						
Ingresos Excedentes de Ingresos de Libre Disposición						

Bonzo

[Handwritten signatures and marks]

I. Gasto No Etiquetado (D+A+B+C+D+E+F)	229,391,145.00	11,454,447.32	206,936,697.68	211,537,816.78	181,266,253.81	7,377,617.18
A. Personal Administrativo y de Servicio Público	0.00	0.00	0.00	0.00	0.00	0.00
B. Materiales	0.00	0.00	0.00	0.00	0.00	0.00
C. Servicios de Salud (C=1+2)	0.00	0.00	0.00	0.00	0.00	0.00
1) Personal Administrativo	0.00	0.00	0.00	0.00	0.00	0.00
2) Personal Médico Paramédico y SA	0.00	0.00	0.00	0.00	0.00	0.00
D. Seguridad Pública	0.00	0.00	0.00	0.00	0.00	0.00
E. Gastos asociados a la implementación de nuevas leyes federales o reformas a las mismas (E=1+2)	0.00	0.00	0.00	0.00	0.00	0.00
1) Nombre del Programa o Ley 1	0.00	0.00	0.00	0.00	0.00	0.00
2) Nombre del Programa o Ley 2	0.00	0.00	0.00	0.00	0.00	0.00
F. Sentencias laborales definitivas	4,000,000.00	2,961,278.87	1,038,721.13	1,044,870.53	1,046,264.73	451.00
II. Gasto Etiquetado (G+H+I+J+K+L+M)	0.00	0.00	0.00	0.00	0.00	0.00
A. Personal Administrativo y de Servicio Público	0.00	0.00	0.00	0.00	0.00	0.00
B. Materiales	0.00	0.00	0.00	0.00	0.00	0.00
C. Servicios de Salud (C=1+2)	0.00	0.00	0.00	0.00	0.00	0.00
1) Personal Administrativo	0.00	0.00	0.00	0.00	0.00	0.00
2) Personal Médico Paramédico y SA	0.00	0.00	0.00	0.00	0.00	0.00
D. Seguridad Pública	0.00	0.00	0.00	0.00	0.00	0.00
E. Gastos asociados a la implementación de nuevas leyes federales o reformas a las mismas (E=1+2)	0.00	0.00	0.00	0.00	0.00	0.00
1) Nombre del Programa o Ley 1	0.00	0.00	0.00	0.00	0.00	0.00
2) Nombre del Programa o Ley 2	0.00	0.00	0.00	0.00	0.00	0.00
F. Sentencias laborales definitivas	0.00	0.00	0.00	0.00	0.00	0.00
Total Personal (II+I)	229,391,145.00	11,454,447.32	206,936,697.68	211,537,816.78	181,266,253.81	7,377,617.18

Interapas
partido

En uso de la voz el C. P. Mario Alberto Ibarra Guerrero, Director de Administración y Finanzas del INTERAPAS y con anuencia de los integrantes de la Junta de Gobierno comenta: Bueno, en primer punto tenemos las modificaciones presupuestarias que se realizaron a un presupuesto que fue proyectado, es un presuntivo, se tiene que someter a junta de gobierno, realmente son los ingresos que no pudimos recaudar, realmente el presupuesto de 1,215 millones de pesos, nosotros en realidad traemos 379 millones de pesos que tenemos que reducir, por lo que el presupuesto quedo en los 678 millones de pesos nuestra reducción sería de 536 millones de pesos, que no se pudieron por diferentes circunstancias, son recursos que no se contemplaban que íbamos a recibir, a su vez también tenemos los recursos federales en los cuales también participamos, metimos proyectos y no fuimos beneficiados.

Ahora en los egresos, tenemos en servicios personales tuvimos una disminución quedando en 208 millones de pesos, materiales y suministros tuvimos un incremento de 3 millones de pesos, sobre todo por materias primas que son los químicos, cloro y el programa de cultura del agua, sobre todo por que pusimos la contraparte federal que les tocaba.

Tenemos combustibles y suministros, se ve reflejado un incremento en el costo por que compramos algunos vehículos, como son grúas y las pipas que se requirieron, esto es presupuestal no es lo financiero.

En uso de la voz el Ing. Pedro Martínez Abaroa pregunta: Oye, pero a mí se me hace mucho, estás hablando de un 30% en parque vehicular, o están usando mucho las pipas

En uso de la voz el C. P. Mario Alberto Ibarra Guerrero, Director de Administración y Finanzas del INTERAPAS y con anuencia de los integrantes de la Junta de Gobierno comenta: la realidad es que aumento mucho el trabajo de las pipas, no paran.

En uso de la voz el Ing. Pedro Martínez Abaroa pregunta: y porque incremento

En uso de la voz el C. Ing. Alfredo Zúñiga Herverth comenta: por los pozos

En uso de la voz el Ing. Pedro Martínez Abaroa pregunta: fallan el 30% de los pozos o como

En uso de la voz el C. Ing. Alfredo Zúñiga Herverth comenta: no precisamente 30%, tuvimos 3 eventos de falla en el Realito.

apas

En uso de la voz el Ing. Pedro Martínez Abaroa pregunta: cuantos días?

En uso de la voz el C. Ing. Alfredo Zúñiga Herverth comenta: 10 o 15 días

En uso de la voz el Ing. Pedro Martínez Abaroa comenta: me gustaría ver el aumento, la electricidad lo compro, no me checa el gasto de gasolina.

En uso de la voz el C. Ing. Alfredo Zúñiga Herverth comenta: aparte está lo de la perforación de pozos, gasta mucho combustible con recursos propios.

En uso de la voz el Ing. Pedro Martínez Abaroa comenta: dímelo en litros

En uso de la voz el C. P. Mario Alberto Ibarra Guerrero, Director de Administración y Finanzas del INTERAPAS y con anuencia de los integrantes de la Junta de Gobierno comenta: en 2016 fueron 9 millones y 2017 fueron 15 millones

En uso de la voz el C. Ing. Alfredo Zúñiga Herverth comenta: tenemos en incremento la gasolina mas a parte no nadamas pipas.

En uso de la voz el C. P. Mario Alberto Ibarra Guerrero, Director de Administración y Finanzas del INTERAPAS y con anuencia de los integrantes de la Junta de Gobierno comenta: ponemos la balanza.

En uso de la voz el Ing. Pedro Martínez Abaroa pregunta: te gastaste 16 millones de pesos en presupuesto cerca del 67% de incremento, nadamas en gasto.

En uso de la voz el C. P. Mario Alberto Ibarra Guerrero, Director de Administración y Finanzas del INTERAPAS y con anuencia de los integrantes de la Junta de Gobierno comenta: para ser más exactos, fueron 12 millones en gasolina, 3 millones en gas LP, por que el organismo cuenta con vehículos a gas, obviamente en aceites y lubricantes, entonces fueron 12 millones en combustibles, comparados con los 7 millones.

En uso de la voz el Ing. Pedro Martínez Abaroa pregunta: llevan bitácora

En uso de la voz el C. P. Mario Alberto Ibarra Guerrero, Director de Administración y Finanzas del INTERAPAS y con anuencia de los integrantes de la Junta de Gobierno comenta: tenemos bitácora de todos los servicios, continuando en los servicios generales, hubo incremento a lo que fueron maniobra y reparación de pozos y bombas, y tenemos las ayudas sociales, que son todas la ayudas al INSEN, las pasamos a cuentas de orden. En su momento lo tomaron como gasto, lo inventaron. Vemos también lo del edificio de Soledad, algunos de los proyectos que teníamos y no se hicieron.

Interapas
Compartido

Pasamos a los 2,215 millones de pesos, de variación serian los 261 millones de pesos, llegando a 253 millones en egresos. Les comentaba la ocasión anterior, esto es presupuestal y se tuvo que implementar en algunos rubros. Tuvimos que incrementar en estos porque no previmos, obviamente es variable.

En uso de la voz el Ing. Cesar Contreras Malibrán pregunta: perdón, un poquito menos, en el tema de operación, a mi punto de vista dejan mucho que desear últimamente, no lo habla notado yo así, mira no s toca gestiona como parte de la chamba y no atienden bien las señoritas y pues cuando va y cumplen su periodo, colocan un medidor, casi no hay medidor que coloquen bien.

En uso de la voz el C.P. Carlos Calderón Otero comenta: o los ponen al revés

En uso de la voz el Ing. Cesar Contreras Malibrán pregunta: hasta ese grado, es un gasto, regresan aunque sea en moto pero es un gasto en combustible, y si así andan con los pozos y el valvuleo.

Bonifacio

[Handwritten signature]

[Handwritten signature]

En uso de la voz el C. Ing. Alfredo Zúñiga Herverth comenta: se le está dando tratamiento a esto, dependemos de un ingreso para hacer un cambio de toma.

En uso de la voz el C. P. Mario Alberto Ibarra Guerrero, Director de Administración y Finanzas del INTERAPAS y con anuencia de los integrantes de la Junta de Gobierno comenta: aquí lo representativo podría ser lo equivalente, le tuvimos que hacer frente a la disminución de ingresos que hubo en 2017, con las reservas, vamos a llamarles así, para hacerle frente tu vimos que disminuir el pasivo alrededor de 113 millones de pesos de 2016 a 2017, en 2017 se nos empezó a incrementar igualmente, y con esta reservas tuvimos que hacerle frente a los incrementos de luz de tarifas de t3 de Realito, obviamente estábamos al día, pero con la baja de la recaudación, por lo que se implemento el programa de eficiencia comercial.

Con esto nuestro pasivo empieza a incrementar, y nos empezamos a endeudar, con varios factores en contra, como el consumo del agua del Realito, nuestra energía eléctrica, la cual incremento en un aproximado de 20% así como los combustibles en un 67%. Entonces pagamos 15 millones de pesos en energía eléctrica mensual.

rapas
Partido

En uso de la voz el C. Ing. Alfredo Zúñiga Herverth comenta: y eso que le bajamos al Realito

En uso de la voz el Ing. Pedro Martínez Abaroa pregunta: cómo quieres que te atiendan bien los proveedores si no les pagas

En uso de la voz el C. P. Mario Alberto Ibarra Guerrero, Director de Administración y Finanzas del INTERAPAS y con anuencia de los integrantes de la Junta de Gobierno comenta: alguna vez platicamos con el ingeniero Abaroa, se está llevando a cabo la recuperación de IVA, son alrededor de 50 millones que vamos a empezar a recuperar, también confiamos en que este dinero, que no quisimos plasmar en el documento dirigido a Congreso del Estado, porque no es una cantidad segura de llegar, pero es una acción para recuperar algo de dinero.

Los siguientes son los ingresos al día de hoy, 641 millones de pesos, se ven reflejado los recursos. Los gastos están dentro de los contable llegamos 201 millones de pesos, quedo más robusto en servicios generales ya que ahí cubren la t2 y t3 del Realito, esto basándonos en los formatos de la cuenta pública como lo piden.

En uso de la voz el C. Ing. Alfredo Zúñiga Herverth comenta: es la misma información pero cambiaron los formatos

En uso de la voz el Ing. Pedro Martínez Abaroa pregunta: si te debió haber bajado el servicio eléctrico, dependiendo en el horario

En uso de la voz el C. Ing. Alfredo Zúñiga Herverth comenta: aquí el problema es el registro que piden de los últimos 12 meses, si tuviéramos u pico entonces la comisión no nos va abajar la energía, ya que toman en referencia el pico más alto de los últimos 12 meses. Estamos viendo meter no meter una bomba mas grande, ya que tendría que ver una demanda máxima. Estamos al pendiente.

En uso de la voz el Ing. Pedro Martínez Abaroa pregunta: si cuida eso hay una disminución, para mí hubo una bonificación en más de 25 años.

En uso de la voz el Ing. Jaime Yáñez Peredo, en representación del Lic. Jesús Alfonso Medina Salazar pregunta; te fomentan a eficientizar en el consumo, con un minuto que te pases, tenemos organismo que tiene la instrucción de apagar a las 5:59

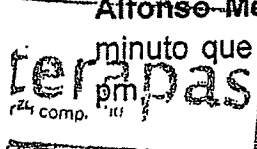

En uso de la voz el Ing. Pedro Martínez Abaroa pregunta: cuando hay mas consumo jalas mas, en hora pico cuesta cerca de las 3 veces mas

En uso de la voz el C. P. Mario Alberto Ibarra Guerrero, Director de Administración y Finanzas del INTERAPAS y con anuencia de los integrantes de la Junta de Gobierno comenta: tenemos lo presupuestal en lo analítico de ingresos, son 2,215 millones. Esta información tiende a ser repetitiva, es presupuestal, y es lo que tenemos que tener presente en ingresos, las cantidades que se dejaron de cobrar. Esto es la cuenta pública 2015, una va para congreso del estado y para la auditoria superior.

En uso de la voz el Ing. Cesar Contreras Malibrán pregunta: con estos despachos externos cuanto llevas

En uso de la voz el C. Ing. Alfredo Zúñiga Herverth comenta: vamos por lo 10 millones por mes, estamos arriba de lo anterior, y con la misma tarifa, ingresamos mas recurso en este febrero.

En uso de la voz el Ing. Pedro Martínez Abaroa pregunta: es por cobranza

En uso de la voz el C. Ing. Alfredo Zúñiga Herverth comenta: es por cobro, así es. Es a lo que le estamos apostando, a la capacitación.

Berger

[Handwritten signatures]

En uso de la voz el C. P. Mario Alberto Ibarra Guerrero, Director de Administración y Finanzas del INTERAPAS y con anuencia de los integrantes de la Junta de Gobierno comenta: lo que queremos es eficientizar en la atención usuarios, atención en cajas, a la gente que corta, la gente que da de alta un padrón.

En uso de la voz el C.P. Carlos Calderón Otero comenta: han estado fallando poquito en la toma de lecturas.

ACUERDO 4/SO/168/2017

Se acuerda y aprueba por unanimidad de votos de los Integrantes presentes de la Junta de Gobierno la Cuenta Pública 2017.

interapas
Instituto de Agua y Energía

5.- Asuntos Generales.

En uso de la voz el Ing. Jaime Yáñez Peredo, en representación del Lic. Jesús Alfonso Medina Salazar comenta; yo si quisiera hacer una solicitud, hemos platicado en nuestros talleres de la necesidad en el afán de mayor análisis, para la mejora del organismo, quisiera se entregaran indicadores de desempeño así como con los estados financieros, como el ingeniero Abaroa, que hace los estudios. La CEA ha estado realizando modelos, estamos en fecha para el informe anual del organismo, por lo que someto a considerar, que en la misma situación se nos presente los estados de eficiencia del organismo, para ver si el ejercicio que se ha practicado es rentable, si se puede fortalecer el área financiera y comercial, para tomar medidas sobre la marcha.

En uso de la voz el Ing. Pedro Martínez Abaroa pregunta: esas medidas ya están determinadas, háganos un machote, vemos números y cobranza

En uso de la voz el Ing. Jaime Yáñez Peredo, en representación del Lic. Jesús Alfonso Medina Salazar pregunta; si el talón de Aquiles, que parece ser, en percepción, es la atención a los usuarios, para tomarlo en cuenta y corregirse estos indicadores.

En uso de la voz el C. Ing. Alfredo Zúñiga Herverth comenta: se toma en cuenta para agendarse dentro de los asuntos a tratar en la siguiente junta de gobierno de aplicar y realizar los indicadores administrativos y comerciales que sugiere el Ing. Jaime Yáñez Peredo.

No habiendo más asuntos que tratar se dio por concluida el Acta Centésima Sexagésima Octava Sesión Ordinaria siendo las 19:50 horas del día 12 de Marzo de Dos Mil Dieciocho, y se facultó por unanimidad de votos de los presentes, al C. Ing. Alfredo Zúñiga Herverth, Director General de INTERAPAS, para llevar a cabo el registro legal correspondiente a través de la elaboración del Acta; ordenándosele se agregue al expediente de la misma, un ejemplar de la Lista de Asistencia.

DAMOS FE:

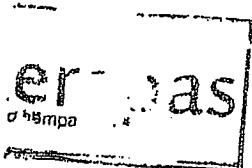

Lic. María Isabel González Tovar.
en Representación del Presidente de
la Junta de Gobierno

Ing. Alfredo Zúñiga Herverth.
Secretario

ÚLTIMA HOJA DE LA CENTÉSIMA SEXAGÉSIMA OCTAVA SESIÓN ORDINARIA DE LA JUNTA DE GOBIERNO DEL ORGANISMO INTERMUNICIPAL METROPOLITANO DE AGUA POTABLE, ALCANTARILLADO, SANEAMIENTO Y SERVICIOS CONEXOS DE LOS MUNICIPIOS DE CERRO DE SAN PEDRO, SAN LUIS POTOSÍ Y SOLEDAD DE GRACIANO SÁNCHEZ.

CON FUNDAMENTO EN EL ARTICULO 25 FRACCION V, 28 FRACCION XL DEL REGLAMENTO INTERIOR DEL ORGANISMO INTERMUNICIPAL METROPOLITANO DE AGUA POTABLE, ALCANTARILLADO, SANEAMIENTO Y SERVICIOS CONEXOS DE LOS MUNICIPIOS DE CERRO DE SAN PEDRO, SAN LUIS POTOSI Y SOLEDAD DE GRACIANO SANCHEZ (INTERAPAS) PUBLICADO EN EL PERIODICO OFICIAL DEL ESTADO EL 23 DE SEPTIEMBRE DE 2006, EL SUSCRITO DIRECTOR GENERAL DEL ORGANISMO EN MENCION.

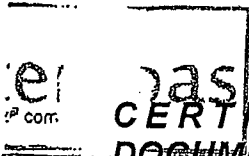

CERTIFICA Y HACE CONSTAR: QUE LA PRESENTE IMPRESIÓN Y/O DOCUMENTO QUE CONSTA DE 41 FOJA(S) UTIL (ES), SON COPIA FIEL DE LOS ORIGINALES QUE OBRAN EN LOS ARCHIVOS DE ESTE ORGANISMO A MI CARGO.

SE EXPIDE LA PRESENTE CERTIFICACION EN LA CIUDAD DE SAN LUIS POTOSI, S. L. P., A 14 DE MARZO DEL AÑO DOS MIL OCHO.



**ING. ALFREDO ZUNIGA HERVERTH
DIRECTOR GENERAL INTERAPAS.**

UNIDAD: Dirección General
NO DE OFICIO: IN/DG/047/2018
FECHA: 13 de Marzo de 2018.

ASUNTO: Entrega de Cuenta Pública 2017 Tomo II.

H AYUNTAMIENTO DE SAN LUIS POTOSÍ.
P R E S E N T E

AT'N LIC. RICARDO GALLARDO JUÁREZ
PRESIDENTE MUNICIPAL DE SAN LUIS POTOSÍ

El que suscribe, **ING. ALFREDO ZUÑIGA HERVERTH**, en mi carácter de Director General del Organismo Intermunicipal Metropolitano de Agua Potable, Alcantarillado, Saneamiento y Servicios Conexos de los Municipios de Cerro de San Pedro, San Luis Potosí y Soledad de Graciano Sánchez (INTERAPAS), con las facultades que me confieren los artículo 100 de la Ley de Aguas para el Estado de San Luis Potosí y 28 del Reglamento Interno de este Organismo Intermunicipal.

Por medio del presente curso y a fin de dar cumplimiento con los imperativos contenidos en los artículo 46, 48, 49, 51, 52, 54 y 55 de la Ley General de Contabilidad Gubernamental, al acuerdo que reforma el capítulo VII del Manual de Contabilidad Gubernamental de fecha 30 de septiembre del año 2015, el artículo 53 párrafo sexto de la Constitución Política del Estado de San Luis Potosí, y aplicables; me permito rendir el informe de **Cuenta Pública** correspondiente al **Ejercicio Fiscal 2017 Tomo II**, misma que fue debidamente presentada y aprobada en la **Sesión Ordinaria Centésima Sexagésima Octava** de la Junta de Gobierno de este Organismo Operador, celebrada el día 12 de Marzo de 2018 bajo el acuerdo número **4/SO/168/2018**.

Lo anterior a fin de que se sirva integrar como anexo de su Cuenta Pública correspondiente al ejercicio fiscal 2017, el informe de Cuenta Pública de este Organismo Operador, lo anterior a fin de dar cumplimiento a la disposición que menciona el acuerdo emitido por el Consejo Nacional de Armonización Contable de fecha de última publicación del 6 de octubre del año dos mil catorce.

Así mismo me permito detallar ante esa H. Autoridad la información que integra el expediente de la Cuenta Pública antes citada.

un esfuerzo compartido

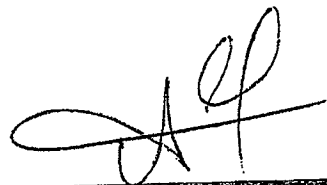

I.- INFORMACION CONTABLE

- 1.- Estado de Situación Financiera
- 2.- Estado de Actividades
- 3.- Estado de Variación en la Hacienda Pública
- 4.- Estado de Cambios en la Situación Financiera
- 5.- Estado de Flujos de Efectivo
- 6.- Estado Analítico del Activo
- 7.- Notas de desglose
- 8.- Notas de memoria
- 9.- Notas de gestión

II.- INFORMACION PRESUPUESTARIA

- 1.- Estado Analítico de Ingresos
- 2.- Estado Analítico de Ingresos por Fuente de Financiamiento
- 3.- Estado Analítico del Ejercicio del Presupuesto de Egresos
Clasificación por objeto del Gasto (Por Capítulo y Concepto)
- 4.- Estado Analítico del Presupuesto de Egresos
Clasificación Económica (Por Tipo de Gasto)
- 5.- Estado Analítico del Ejercicio del Presupuesto de Egresos
Por Clasificación Administrativa
- 6.- Estado Analítico del Ejercicio del Presupuesto de Egresos
Clasificación Funcional (Finalidad y Función)

III.- ANEXOS

1. Relación de cuentas bancarias utilizadas en el ejercicio fiscal 2017
2. Relación de Bienes Muebles que componen su patrimonio
3. Relación de Bienes Inmuebles que componen su patrimonio

IV.- CONSOLIDACION

1. Datos para Consolidación

V.- OTROS

1. Copia del Acta Centésima Sexagésima Octava Sesión Ordinaria de la Junta de Gobierno de INTERAPAS del día 12 de Marzo del año dos mil dieciocho, en la que se presentó y aprobó la cuenta pública correspondiente al Ejercicio Fiscal 2017.

un esfuerzo compartido

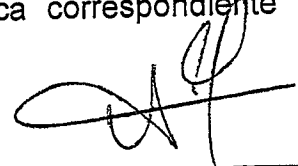

Por lo anteriormente expuesto y fundado, atentamente solicito:

UNICO.- Se me tenga por entregando en tiempo y forma la cuenta publica correspondiente al ejercicio fiscal 2017 del Organismo Intermunicipal Metropolitano de Agua Potable, Alcantarillado, Saneamiento y Servicios Conexos de los Municipios de Cerro de San Pedro, San Luis Potosí y Soledad de Graciano Sánchez, INTERAPAS, mismo que represento con la documentación que se anexa y relaciona en el cuerpo del presente escrito en los términos de la legislación aplicable.

PROTESTO LO NECESARIO

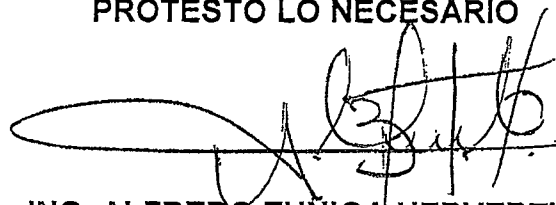

**ING. ALFREDO ZUNIGA HERVERTH.
DIRECTOR GENERAL DE INTERAPAS.**

o.c.p.

C.P. Jesús Emmanuel Ramos Hernández.- Tesorero Municipal del H. Ayuntamiento de San Luis Potosí.
Ing. Gilberto Hernández Villafuerte. - Presidente Municipal del H. Ayuntamiento de Soledad de Graciano Sánchez.
C. Amella Nava Arista - Presidente Municipal del H. Ayuntamiento de Cerro de San Pedro.
C.P. Mario Alberto Ibarra Guerrero.- Director de Administración y Finanzas de INTERAPAS.
C.P. Jesús Salvador González Martínez.- Contralor interno de INTERAPAS
Acuse de Recibo y Archivo.

un esfuerzo compartido

UNIDAD: Dirección General
NO DE OFICIO: IN/DG/047/2018
FECHA: 13 de Marzo de 2018.

ASUNTO: Entrega de Cuenta Pública 2017 Tomo II.

P.

**H AYUNTAMIENTO DE SAN LUIS POTOSÍ.
PRESENTE**

**AT'N LIC. RICARDO GALLARDO JUÁREZ
PRESIDENTE MUNICIPAL DE SAN LUIS POTOSÍ**

El que suscribe, **ING. ALFREDO ZUÑIGA HERVERTH**, en mi carácter de Director General del Organismo Intermunicipal Metropolitano de Agua Potable, Alcantarillado, Saneamiento y Servicios Conexos de los Municipios de Cerro de San Pedro, San Luis Potosí y Soledad de Graciano Sánchez (INTERAPAS), con las facultades que me confieren los artículo 100 de la Ley de Aguas para el Estado de San Luis Potosí y 28 del Reglamento Interno de este Organismo Intermunicipal.

Por medio del presente ocurso y a fin de dar cumplimiento con los imperativos contenidos en los artículo 46, 48, 49, 51, 52, 54 y 55 de la Ley General de Contabilidad Gubernamental, al acuerdo que reforma el capítulo VII del Manual de Contabilidad Gubernamental de fecha 30 de septiembre del año 2015, el artículo 53 párrafo sexto de la Constitución Política del Estado de San Luis Potosí, y aplicables; me permitió rendir el informe de **Cuenta Pública** correspondiente al **Ejercicio Fiscal 2017 Tomo II**, misma que fue debidamente presentada y aprobada en la **Sesión Ordinaria Centésima Sexagésima Octava** de la Junta de Gobierno de este Organismo Operador, celebrada el día 12 de Marzo de 2018 bajo el acuerdo número **4/SO/168/2018**.

Lo anterior a fin de que se sirva integrar como anexo de su Cuenta Pública correspondiente al ejercicio fiscal 2017, el informe de Cuenta Pública de este Organismo Operador, lo anterior a fin de dar cumplimiento a la disposición que menciona el acuerdo emitido por el Consejo Nacional de Armonización Contable de fecha de última publicación del 6 de octubre del año dos mil catorce.

Así mismo me permito detallar ante esa H. Autoridad la información que integra el expediente de la Cuenta Pública antes citada.

un esfuerzo compartido



I.- INFORMACION CONTABLE

- 1.- Estado de Situación Financiera
- 2.- Estado de Actividades
- 3.- Estado de Variación en la Hacienda Pública
- 4.- Estado de Cambios en la Situación Financiera
- 5.- Estado de Flujos de Efectivo
- 6.- Estado Analítico del Activo
- 7.- Notas de desglose
- 8.- Notas de memoria
- 9.- Notas de gestión

II.- INFORMACION PRESUPUESTARIA

- 1.- Estado Analítico de Ingresos
- 2.- Estado Analítico de Ingresos por Fuente de Financiamiento
- 3.- Estado Analítico del Ejercicio del Presupuesto de Egresos
Clasificación por objeto del Gasto (Por Capítulo y Concepto)
- 4.- Estado Analítico del Presupuesto de Egresos
Clasificación Económica (Por Tipo de Gasto)
- 5.- Estado Analítico del Ejercicio del Presupuesto de Egresos
Por Clasificación Administrativa
- 6.- Estado Analítico del Ejercicio del Presupuesto de Egresos
Clasificación Funcional (Finalidad y Función)

III.- ANEXOS

1. Relación de cuentas bancarias utilizadas en el ejercicio fiscal 2017
2. Relación de Bienes Muebles que componen su patrimonio
3. Relación de Bienes Inmuebles que componen su patrimonio

IV.- CONSOLIDACION

1. Datos para Consolidación

V.- OTROS

1. Copia del Acta Centésima Sexagésima Octava Sesión Ordinaria de la Junta de Gobierno de INTERAPAS del día 12 de Marzo del año dos mil dieciocho, en la que se presentó y aprobó la cuenta pública correspondiente al Ejercicio Fiscal 2017.

un esfuerzo compartido

Por lo anteriormente expuesto y fundado, atentamente solicito:

UNICO.- Se me tenga por entregando en tiempo y forma la cuenta publica correspondiente al ejercicio fiscal 2017 del Organismo Intermunicipal Metropolitano de Agua Potable, Alcantarillado, Saneamiento y Servicios Conexos de los Municipios de Cerro de San Pedro, San Luis Potosí y Soledad de Graciano Sánchez, INTERAPAS, mismo que represento con la documentación que se anexa y relaciona en el cuerpo del presente escrito en los términos de la legislación aplicable.

PROTESTO LO NECESARIO

**ING. ALFREDO ZUÑIGA HERVERTH.
DIRECTOR GENERAL DE INTERAPAS.**

[Faint, mostly illegible text, likely a list of recipients or distribution details]

- c.c.p. C.P. Jesús Emmanuel Ramos Hernández.- Tesorero Municipal del H. Ayuntamiento de San Luis Potosí.
- Ing. Gilberto Hernández Villafuerte. - Presidente Municipal del H. Ayuntamiento de Soledad de Graciano Sánchez.
- C. Amelia Nava Arista - Presidente Municipal del H. Ayuntamiento de Cerro de San Pedro.
- C.P. Mario Alberto Ibarra Guerrero.- Director de Administración y Finanzas de INTERAPAS.
- C.P. Jesús Salvador González Martínez.- Contralor Interno de INTERAPAS
- Acuse de Recibo y Archivo.

un esfuerzo compartido

ORGANISMO INTERMUNICIPAL METROPOLITANO DE AGUA POTABLE, ALCANTARILLADO, SANEAMIENTO Y SERVICIOS CONEXOS DE LOS MUNICIPIOS DE CERRO DE SAN PEDRO, SAN LUIS POTOSÍ Y SOLEDAD DE GRACIANO SÁNCHEZ



ESTADO DE SITUACIÓN FINANCIERA AL 31 DE DICIEMBRE DEL 2017

ACTIVO	2017	2016	PASIVO	2017	2016
ACTIVO CIRCULANTE			PASIVO CIRCULANTE		
Efectivo y Equivalentes	23,162,679.43	161,442,649.64	Cuentas por Pagar a Corto Plazo	255,092,182.68	168,257,564.20
Derechos a Recibir Efectivo o Equivalentes	89,872,672.77	78,472,241.98	Documentos por Pagar a Corto Plazo	0.00	0.00
Derechos a Recibir Bienes o Servicios	2,274,975.27	5,812,789.48	Porción a Corto Plazo de la Deuda Pública a Largo Plazo	0.00	0.00
Inventarios	473,312.50	1,387,454.26	Títulos y Valores a Corto Plazo	0.00	0.00
Almacenes	466,635.35	469,172.57	Pasivos Diferidos a Corto Plazo	2,191,526.23	2,880,418.69
Estimación por Pérdida o Deterioro de Activos Circulantes	-931,713.28	-931,713.28	Fondos y Bienes de Terceros en Garantía y/o Administración a Corto Plazo	0.00	0.00
Otros Activos Circulantes	4,719,164.89	4,434,134.72	Provisiones a Corto Plazo	1,586.00	1,586.00
TOTAL DE ACTIVOS CIRCULANTES	120,037,726.93	251,086,729.37	Otros Pasivos a Corto Plazo	3,123,215.13	3,009,810.19
ACTIVO NO CIRCULANTE			TOTAL DE PASIVOS CIRCULANTES	260,408,510.04	174,149,379.08
Inversiones Financieras a Largo Plazo	42,070,413.88	44,145,840.29	PASIVO NO CIRCULANTE		
Derechos a Recibir Efectivo o Equivalentes a Largo Plazo	0.00	0.00	Cuentas por Pagar a Largo Plazo	0.00	0.00
Bienes Inmuebles, Infraestructura y Construcciones en Proceso	1,804,295,005.11	1,680,974,946.90	Documentos por Pagar a Largo Plazo	177,262,172.21	177,262,172.21
Bienes Muebles	142,933,167.79	134,101,663.43	Deuda Pública a Largo Plazo	0.00	0.00
Activos Intangibles	2,927,424.84	1,989,986.40	Pasivos Diferidos a Largo Plazo	0.00	0.00
Depreciación, Deterioro y Amortización Acumulada de Bienes	-502,244,072.43	-440,166,312.50	Fondos y Bienes de Terceros en Garantía y/o en Administración a Largo Plazo	0.00	0.00
Activos Diferidos	1,210,194.80	519,179.78	Provisiones a Largo Plazo	0.00	0.00
Estimación por Pérdida o Deterioro de Activos no Circulantes	0.00	0.00	TOTAL DE PASIVOS NO CIRCULANTES	177,262,172.21	177,262,172.21
Otros Activos no Circulantes	0.00	0.00	TOTAL DE PASIVO HACIENDA PÚBLICA/PATRIMONIO	437,670,682.25	351,411,551.29
TOTAL DE ACTIVOS NO CIRCULANTES	1,491,192,133.99	1,421,565,304.30	HACIENDA PÚBLICA/PATRIMONIO CONTRIBUIDO		
TOTAL DE ACTIVO	1,611,229,860.92	1,672,652,033.67	Aportaciones	28,653,021.32	28,653,021.32
			Donaciones de Capital	617,273,865.27	568,283,175.03
			Actualización de la Hacienda Pública/Patrimonio	0.00	0.00
			HACIENDA PÚBLICA /PATRIMONIO GENERADO		
			Resultados del Ejercicio (Ahorro/ Desahorro)	-156,737,278.57	140,214,515.81
			Resultados de Ejercicios Anteriores	724,304,286.03	1,034,257,500.92
			Revalúos	0.00	0.00
			Reservas	0.00	0.00
			Rectificaciones de Resultados de Ejercicios Anteriores	-39,934,715.36	-450,167,730.70
			EXCESO O INSUFICIENCIA EN LA ACTUALIZACIÓN DE LA HACIENDA PÚBLICA / PATRIMONIO		
			Resultado por Posición Monetaria	0.00	0.00
			Resultado por Tenencia de Activos no Monetarios	0.00	0.00
			TOTAL DE HACIENDA PÚBLICA/PATRIMONIO	1,173,559,178.67	1,321,240,482.38
			TOTAL DE PASIVO Y HACIENDA PÚBLICA/PATRIMONIO	1,611,229,860.92	1,672,652,033.67



ORGANISMO INTERMUNICIPAL METROPOLITANO DE AGUA POTABLE, ALCANTARILLADO, SANEAMIENTO Y SERVICIOS CONEXOS DE LOS MUNICIPIOS DE CERRO DE SAN PEDRO, SAN LUIS POTOSÍ Y SOLEDAD DE GRACIANO SÁNCHEZ

ESTADO DE SITUACIÓN FINANCIERA
AL 31 DE DICIEMBRE DEL 2017

CUENTAS DE ORDEN

ORDEN JUICIOS			
Demandas Judicial en Proceso de Resolución	9,588,937.17	Sentencias Resueltas de Procesos Judiciales	- 9,588,937.17
Obras en Proceso de Regularización	27,736,371.84	Obras Públicas en Incorporación	- 27,736,371.84
SUMA ORDEN DE JUICIOS	37,325,309.01		-37,325,309.01
DERECHOS CONAGUA			
DERECHOS DE DESCARGA (ADHESION A DECRETO)	27,687,875.29	Decreto de Adhesion en Terminos de Derechos por Descarga	- 27,687,875.29
SUMA DERECHOS CONAGUA	27,687,875.29		- 27,687,875.29
DERECHOS POR COBRAR			
CARTERA CUENTA CORRIENTE DOMESTICO, COMERCIAL, INDUSTRIAL Y PUBLICO	694,450,056.36	Rezago de Consumos Cartera Doméstico, Industrial y Público	-694,450,056.36
CARTERA CONVENIOS	15,488,017.53	Rezago de Convenios	-15,488,017.53
DERECHOS POR COBRAR A FRACCIONADORES	31,504,817.46	Derechos de Servicios Pendientes de Pago Fraccionadores	-31,504,817.46
SUBSIDIO PROGRAMA DE DEVOLUCIONES DE DERECHOS (PRODDER)	29,443,842.00	Subvención Programa de Devoluciones de Derechos (PRODDER)	-29,443,842.00
SUBSIDIO PROGRAMA DE SANEAMIENTO DE AGUAS RESIDUALES (PROSANEAR)	6,307,475.00	Subvención Programa de Saneamiento de Aguas Residuales (PROSANEAR)	-6,307,475.00
SUMA DERECHOS POR COBRAR	777,194,208.35		-777,194,208.35
LEY DE INGRESOS			
Ley de Ingresos Estimada	1,215,384,677.00		
Ley de Ingresos por Ejecutar	0.00		
Modificaciones a la Ley de Ingresos Estimada	-536,708,039.71		
Ley de Ingresos Devengada	-1,088,532.00		
Ley de Ingresos Recaudada	-677,590,105.29		
SUMA LEY DE INGRESOS	0.00		
PRESUPUESTO DE EGRESOS			
Presupuesto de Egresos Aprobado	-1,215,384,677.00		
Presupuesto de Egresos por Ejercer	9,915,417.97		
Modificaciones al Presupuesto de Egresos Aprobado	261,681,182.41		
Presupuesto de Egresos Comprometido	6,843,009.23		
Presupuesto de Egresos Devengado	167,514,497.64		
Presupuesto de Egresos Ejercido	0.00		
Presupuesto de Egresos Pagado	769,330,569.75		
SUMA PRESUPUESTO DE EGRESOS	0.00		

"Bajo Protesta de decir verdad declaro que los Estados Financieros y sus notas, son razonablemente correctos y son responsabilidad del emisor."

Ing. Alfredo Zúñiga Herberth
Director General
(Autorizó)



Dirección General

C.P. Mario Alberto Ibarra Guerrero
Director de Administración y Finanzas
(Elaboró)



Dirección de Administración y Finanzas

C.P. Jesús Salvador González Martínez
Contralor Interno
(Revisó)

000000

interapas ORGANISMO INTERMUNICIPAL METROPOLITANO DE AGUA POTABLE,
ALCANTARILLADO, SANEAMIENTO Y SERVICIOS CONEXOS DE LOS MUNICIPIOS
DE CERRO DE SAN PEDRO, SAN LUIS POTOSÍ Y SOLEDAD DE GRACIANO
SÁNCHEZ

ESTADO DE ACTIVIDADES
DEL 01 DE ENERO DE 2017 AL 31 DE DICIEMBRE DE 2017

	2017	2016
INGRESOS Y OTROS BENEFICIOS		
INGRESOS DE GESTIÓN	644,288,975.78	821,806,333.32
Impuestos	0.00	0.00
Cuotas y Aportaciones de Seguridad Social	0.00	0.00
Contribuciones de Mejoras	0.00	0.00
Derechos	641,780,405.98	765,116,833.27
Productos de Tipo Corriente	2,508,569.80	56,684,836.28
Aprovechamientos de Tipo Corriente	0.00	4,663.77
Ingresos por Venta de Bienes y Servicios	0.00	0.00
Ingresos no Comprendidos en las Fracciones de la Ley de Ingresos Causados en Ejercicios Fiscales Anteriores Pendientes de Liquidación o Pago	0.00	0.00
PARTICIPACIONES, APORTACIONES, TRANSFERENCIAS, ASIGNACIONES, SUBSIDIOS Y OTRAS AYUDAS	27,975,866.23	39,807,785.78
Participaciones y Aportaciones	1,517,454.23	1,015,213.81
Transferencias, Asignaciones, Subsidios y Otras ayudas	26,458,412.00	38,792,571.97
OTROS INGRESOS Y BENEFICIOS	6,416,295.20	6,629,441.34
Ingresos Financieros	5,315,409.05	5,958,309.74
Incremento por Variación de Inventarios	155.92	0.00
Disminución del Exceso de Estimaciones por Pérdida o Deterioro u Obsolescencia	0.00	0.00
Disminución del Exceso de Provisiones	0.00	0.00
Otros Ingresos y Beneficios Varios	1,100,730.23	671,131.60
TOTAL DE INGRESOS Y OTROS BENEFICIOS	678,681,137.21	868,243,560.44
GASTOS Y OTRAS PÉRDIDAS		
GASTOS DE FUNCIONAMIENTO	783,044,497.10	665,175,343.88
Servicios Personales	201,528,305.54	196,392,341.05
Materiales y Suministros	43,209,298.72	33,442,726.79
Servicios Generales	518,306,892.84	435,340,276.05
TRANSFERENCIAS, ASIGNACIONES, SUBSIDIOS Y OTRAS AYUDAS	370,993.50	326,344.70
Transferencias Internas y Asignaciones al Sector Público	0.00	0.00
Transferencias al Resto del Sector Público	0.00	0.00
Subsidios y Subvenciones	0.00	0.00
Ayudas Sociales	0.00	0.00
Pensiones y Jubilaciones	0.00	0.00
Transferencias a Fideicomisos, Mandatos y Contratos Análogos	0.00	0.00
Transferencias a la Seguridad Social	0.00	0.00
Donativo	370,993.50	326,344.70
Transferencias al Exterior	0.00	0.00
PARTICIPACIONES Y APORTACIONES	0.00	0.00
Participaciones	0.00	0.00
Aportaciones	0.00	0.00
Convenios	0.00	0.00
INTERESES, COMISIONES Y OTROS GASTOS DE LA DEUDA PÚBLICA	0.00	0.00
Intereses de la Deuda Pública	0.00	0.00
Comisiones de la Deuda Pública	0.00	0.00
Gastos de la Deuda Pública	0.00	0.00
Costo por Coberturas	0.00	0.00
Apoyos Financieros	0.00	0.00
OTROS GASTOS Y PÉRDIDAS EXTRAORDINARIAS	64,327,541.37	62,527,356.04
Estimaciones, Depreciaciones, Deterioros, Obsolescencia y Amortizaciones	64,325,173.06	62,503,880.10
Provisiones	0.00	0.00
Disminución de Inventarios	0.00	0.00
Aumento por Insuficiencia de Estimaciones por Pérdida o Deterioro u Obsolescencia	0.00	0.00
Aumento por Insuficiencia de Provisiones	0.00	0.00
Otros Gastos	2,368.31	23,475.94
INVERSION PUBLICA	7,675,383.81	0.00
Inversion Pública no Capitalizable	7,675,383.81	0.00
TOTAL DE GASTOS Y OTRAS PÉRDIDAS	835,418,415.78	728,029,044.63
RESULTADOS DEL EJERCICIO (AHORRO/DES AHORRO)	-156,737,278.57	140,214,515.81

Bajo protesta de decir verdad declaro que los Estados Financieros y sus notas, son razonablemente correctos y son responsabilidad del emisor.

Mr. Alfredo Zúñiga Herberth
Director General
(Autorizó)
Dirección General

C.P. Mario Alberto Ibarra Guerrero
Director de Administración y Finanzas
(Elaboró)
Dirección de Administración y Finanzas

C.P. Jesús Salvador González Martínez
Contralor Interno
(Revisó)
Contraloría Interna

interapas Contraloría Interna

ORGANISMO INTERMUNICIPAL METROPOLITANO DE AGUA POTABLE, ALCANTARILLADO, SANEAMIENTO Y SERVICIOS CONEXOS DE LOS MUNICIPIOS DE CERRO DE SAN PEDRO, SAN LUIS POTOSÍ Y SOLEDAD DE GRACIANO SÁNCHEZ



ESTADO DE VARIACIONES EN LA HACIENDA PÚBLICA
DEL 01 DE ENERO DEL 2017 AL 31 DE DICIEMBRE DE 2017

CONCEPTO	HACIENDA PÚBLICA/PATRIMONIO CONTRIBUIDO	HACIENDA PÚBLICA/PATRIMONIO GENERADO DE EJERCICIOS	HACIENDA PÚBLICA/PATRIMONIO GENERADO DEL EJERCICIO	AJUSTES POR CAMBIOS DE VALOR	TOTAL
RECTIFICACIONES DE RESULTADOS DE EJERCICIOS ANTERIORES					
Patrimonio Neto Inicial Ajustado del Ejercicio	558,521,271.96	1,148,969,127.87	152,133,859.06	0.00	1,859,624,258.89
RECTIFICACIONES DE RESULTADOS DE EJERCICIOS ANTERIORES					
Rectificaciones de Resultados de Ejercicios Anteriores	0.00	-717,013,216.41	0.00	0.00	-717,013,216.41
Aportaciones	0.00	0.00	0.00	0.00	0.00
Donaciones de Capital	38,414,924.39	0.00	0.00	0.00	38,414,924.39
Actualización de la Hacienda Pública/Patrimonio	0.00	0.00	0.00	0.00	0.00
VARIACIONES DE LA HACIENDA PÚBLICA/PATRIMONIO NETO DEL EJERCICIO					
Resultados del Ejercicio (Ahorro/ Desahorro)	0.00	0.00	140,214,515.51	0.00	140,214,515.51
Resultados de Ejercicios Anteriores	0.00	152,133,859.06	-152,133,859.06	0.00	0.00
HACIENDA PÚBLICA/PATRIMONIO NETO FINAL DEL EJERCICIO 31 DE DICIEMBRE DEL 2016	596,936,186.35	584,089,770.52	140,214,515.51	0.00	1,321,240,482.38
RECTIFICACIONES DE RESULTADOS DE EJERCICIOS ANTERIORES					
Rectificaciones de Resultados de Ejercicios Anteriores	0.00	-39,934,715.38	0.00	0.00	-39,934,715.38
CAMBIOS EN LA HACIENDA PÚBLICA/PATRIMONIO NETO DEL EJERCICIO					
Aportaciones	0.00	0.00	0.00	0.00	0.00
Donaciones de Capital	48,990,690.24	0.00	0.00	0.00	48,990,690.24
Actualización de la Hacienda Pública/Patrimonio	0.00	0.00	0.00	0.00	0.00
VARIACIONES DE LA HACIENDA PÚBLICA/PATRIMONIO NETO DEL EJERCICIO					
Resultados del Ejercicio (Ahorro/ Desahorro)	0.00	0.00	-156,737,278.57	0.00	-156,737,278.57
Resultados de Ejercicios Anteriores	0.00	140,214,515.81	-140,214,515.81	0.00	0.00
SALDO NETO EN LA HACIENDA PÚBLICA/PATRIMONIO 31 DE DICIEMBRE DEL 2017	645,926,886.59	684,369,570.95	-156,737,278.57	0.00	1,173,559,178.67

Bajo protesta de decir verdad declaramos que los Estados Financieros y sus notas, son razonablemente correctos y son responsabilidad del Emisor.

Ing. Alfredo Zuñiga Herverth
Director General
(Autorizó)

Dirección General

C.P. Mario Alberto Ibarra Guerrero
Director de Administración y Finanzas
(Elaboró)

Dirección de Administración y Finanzas

C.P. Jesús Salvador González Martínez
Contralor Interno
(Revisó)

Interapas Contraloría Interna

ORGANISMO INTERMUNICIPAL METROPOLITANO DE AGUA POTABLE, ALCANTARILLADO, SANEAMIENTO Y SERVICIOS CONEXOS DE LOS MUNICIPIOS DE CERRO DE SAN PEDRO, SAN LUIS POTOSÍ Y SOLEDAD DE GRACIANO SÁNCHEZ		
ESTADO DE CAMBIOS EN LA SITUACIÓN FINANCIERA DEL 01 DE ENERO DEL 2017 AL 31 DE DICIEMBRE DEL 2017		
	ORIGEN (2017-2016)	APLICACIÓN
ACTIVO		
ACTIVO CIRCULANTE		
Efectivo y Equivalentes	138,279,970.21	0.00
Derechos a Recibir Efectivo o Equivalentes		11,400,430.79
Derechos a Recibir Bienes o Servicios	3,537,814.21	0.00
Inventarios	914,141.76	0.00
Almacenes	2,537.22	0.00
Estimación por Pérdida o Deterioro de Activos Circulantes	0.00	0.00
Otros Activos Circulantes	0.00	285,030.17
ACTIVO NO CIRCULANTE		
Inversiones Financieras a Largo Plazo	2,075,426.41	0.00
Derechos a Recibir Efectivo o Equivalentes a Largo Plazo	0.00	0.00
Bienes Inmuebles, Infraestructura y Construcciones en Proceso	0.00	123,320,058.21
Bienes Muebles	0.00	8,531,504.36
Activos Intangibles	0.00	937,438.44
Depreciación, Deterioro y Amortización Acumulada de Bienes	62,077,759.93	0.00
Activos Diferidos	0.00	691,015.02
Estimación por Pérdida o Deterioro de Activos no Circulantes	0.00	0.00
Otros Activos no Circulantes	0.00	0.00
(2017-2016)		
PASIVO		
PASIVO CIRCULANTE		
Cuentas por Pagar a Corto Plazo	86,834,618.48	0.00
Documentos por Pagar a Corto Plazo	0.00	0.00
Porción a Corto Plazo de la Deuda Pública a Largo Plazo	0.00	0.00
Títulos y Valores a Corto Plazo	0.00	0.00
Pasivos Diferidos a Corto Plazo	0.00	688,892.46
Fondos y Bienes de Terceros en Garantía y/o Administración a Corto Plazo	0.00	0.00
Provisiones a Corto Plazo	0.00	0.00
Otros Pasivos a Corto Plazo	113,404.94	0.00
PASIVO NO CIRCULANTE		
Cuentas por Pagar a Largo Plazo	0.00	0.00
Documentos por Pagar a Largo Plazo	0.00	0.00
Deuda Pública a Largo Plazo	0.00	0.00
Pasivos Diferidos a Largo Plazo	0.00	0.00
Fondos y Bienes de Terceros en Garantía y/o en Administración a Largo Plazo	0.00	0.00
Provisiones a Largo Plazo	0.00	0.00
HACIENDA PÚBLICA/PATRIMONIO		
HACIENDA PÚBLICA/PATRIMONIO CONTRIBUIDO		
Aportaciones	0.00	0.00
Donaciones de Capital	48,990,690.24	0.00
Actualización de la Hacienda Pública/Patrimonio	0.00	0.00
HACIENDA PÚBLICA/PATRIMONIO GENERADO		
Resultados del Ejercicio (Ahorro/ Desahorro)	0.00	296,951,794.38
Resultados de Ejercicios Anteriores	0.00	309,953,214.89
Revalúos	0.00	0.00
Reservas	0.00	0.00
Rectificaciones de Resultados de Ejercicios Anteriores	410,233,015.32	0.00
EXCESO O INSUFICIENCIA EN LA ACTUALIZACIÓN DE LA HACIENDA PÚBLICA / PATRIMONIO		
Resultado por Posición Monetaria	0.00	0.00
Resultado por Tenencia de Activos no Monetarios	0.00	0.00

Bajo protesta de decir verdad declaramos que los Estados Financieros y sus notas, son razonablemente correctos y son responsabilidad del emisor.

Ino. Alfredo Zúñiga Herverth
Director General
(Autorizó)

Dirección General

C.P. Mario Alberto Ibarra Guerrero
Director de Administración y Finanzas
(Elaboró)

Dirección de Administración y Finanzas

C.P. Jesús Salvador González Martínez
Contralor Interno
(Revisó)

interapas Contraloría Interna



ORGANISMO INTERMUNICIPAL METROPOLITANO DE AGUA POTABLE, ALCANTARILLADO, SANEAMIENTO Y SERVICIOS CONEXOS
DE LOS MUNICIPIOS DE CERRO DE SAN PEDRO, SAN LUIS POTOSÍ Y SOLEDAD DE GRACIANO SÁNCHEZ (INTERAPAS)

Estado de Flujos de Efectivo
Del 1 de Enero al 31 de Diciembre del 2017

Concepto	2017	2016
Flujos de Efectivo de las Actividades de Operación	678,681,137.21	868,243,560.44
Origen		
Impuestos		
Cuotas y Aportaciones de Seguridad Social		
Contribuciones de mejoras		
Derechos	641,780,405.98	765,116,833.27
Productos de Tipo Corriente	2,508,569.80	56,684,836.28
Aprovechamientos de Tipo Corriente		4,663.77
Ingresos por Venta de Bienes y Servicios		
Ingresos no Comprendidos en las Fracciones de la Ley de Ingresos Causados en Ejercicios Fiscales Anteriores Pendientes de Liquidación o Pago		
Participaciones y Aportaciones (Convenios)	1,517,454.23	39,807,785.78
Transferencias, Asignaciones y Subsidios y Otras Ayudas	26,458,412.00	
Otros Ingresos y Beneficios	6,416,295.20	6,629,441.34
Aplicación	771,093,242.72	665,525,164.53
Servicios Personales	201,528,305.54	196,392,341.05
Materiales y Suministros	43,209,298.72	33,442,726.79
Servicios Generales	618,306,892.84	435,340,276.05
Transferencias Internas y Asignaciones al Sector Público		
Transferencias al resto del Sector Público		
Subsidios y Subvenciones		
Ayudas Sociales		
Pensiones y Jubilaciones		
Transferencias a Fideicomisos, Mandatos y Contratos Análogos		
Transferencias a la Seguridad Social		
Donativos	370,993.50	326,344.70
Transferencias al Exterior		
Participaciones		
Aportaciones		
Convenios		
Otras Aplicaciones de Operación	7,677,752.12	23,475.94
Flujos Netos de Efectivo por Actividades de Operación	- 82,412,105.51	202,718,395.91
Flujos de Efectivo de las Actividades de Inversión		
Origen		
Bienes Inmuebles, Infraestructura y Construcciones en Proceso		
Bienes Muebles		
Otros Orígenes de Inversión	6,529,919.60	807,639,431.74
Aplicación		
Bienes Inmuebles, Infraestructura y Construcciones en Proceso	123,320,058.21	95,729,376.87
Bienes Muebles	8,831,504.36	14,931,263.39
Otras Aplicaciones de Inversión	14,411,969.66	273,631,075.50
Flujos Netos de Efectivo por Actividades de Inversión	- 140,033,612.63	423,347,715.98
Flujo de Efectivo de las Actividades de Financiamiento		
Origen		
Endeudamiento Neto		
Interno		
Externo		
Otros Orígenes de Financiamiento	94,854,640.39	42,920,202.23
Aplicación		
Servicios de la Deuda		
Interno		
Externo		
Otras Aplicaciones de Financiamiento	688,892.46	577,198,230.13
Flujos netos de Efectivo por Actividades de Financiamiento	94,165,747.93	- 534,278,027.90
Incremento/Disminución Neta en el Efectivo y Equivalentes al Efectivo	- 138,279,970.21	91,768,083.99
Efectivo y Equivalentes al Efectivo al Inicio del Ejercicio	161,442,649.64	69,654,565.65
Efectivo y Equivalentes al Efectivo al Final del Ejercicio	23,162,679.43	161,442,649.64

"Bajo Protesta de decir verdad declaramos que los Estados Financieros y sus notas, son razonablemente correctos y son responsabilidad del emisor"

Ing. Alfredo Zúñiga Hervert
Director General
(Autorizó)

Dirección General

C.P. Mario Alberto Ibarra Guerrero
Director de Administración y Finanzas
(Elaboró)

Dirección de Administración y Finanzas

C.P. Jesús Salvador González Martínez
Contralor Interno
(Revisó)

Interapas Contraloría Interna

ORGANISMO INTERMUNICIPAL METROPOLITANO DE AGUA POTABLE, ALCANTARILLADO, SANEAMIENTO Y SERVICIOS
CONEXOS DE LOS MUNICIPIOS DE CERRO DE SAN PEDRO, SAN LUIS POTOSÍ Y SOLEDAD DE GRACIANO SÁNCHEZ



ESTADO ANALÍTICO DEL ACTIVO
DEL 01 DE ENERO DEL 2017 AL 31 DE DICIEMBRE DEL 2017

Concepto	Saldo Inicial	Cargos del Período	Abonos del Período	Saldo Final	Variación del Período
ACTIVO					
ACTIVO CIRCULANTE					
Efectivo y Equivalentes	161,442,649.64	19,057,511,191.99	19,195,791,162.20	23,162,679.43	-138,279,970.21
Derechos a Recibir Efectivo o Equivalentes	78,472,241.98	1,995,946,618.86	1,984,546,188.07	89,872,672.77	11,400,430.79
Derechos a Recibir Bienes o Servicios	5,812,789.48	1,990,964.80	5,528,779.01	2,274,975.27	-3,537,814.21
Inventarios	1,387,454.26	9,976,312.50	10,890,454.26	473,312.50	-914,141.76
Almacenes	469,172.57	16,154,170.98	16,156,708.20	466,635.35	-2,537.22
Estimación por Pérdida o Deterioro de Activos Circulantes	-931,713.28	0.00	0.00	-931,713.28	0.00
Otros Activos Circulantes	4,434,134.72	285,030.17	0.00	4,719,164.89	285,030.17
ACTIVO NO CIRCULANTE					
Inversiones Financieras a Largo Plazo	44,145,840.29	22,201,230,088.83	22,203,305,515.24	42,070,413.88	-2,075,426.41
Bienes Inmuebles, Infraestructura y Construcciones en Proceso	1,680,974,946.90	258,824,461.40	135,504,403.19	1,804,295,005.11	123,320,058.21
Bienes Muebles	134,101,663.43	9,115,987.16	284,482.80	142,933,167.79	8,831,504.36
Activos Intangibles	1,989,986.40	2,779,008.89	1,841,570.45	2,927,424.84	937,438.44
Depreciación, Deterioro y Amortización Acumulada de Bienes	-440,166,312.50	570,842.68	62,648,602.61	-502,244,072.43	-62,077,759.93
Activos Diferidos	519,179.78	758,411.02	67,396.00	1,210,194.80	691,015.02
TOTAL	1,672,652,033.67	43,555,143,089.28	43,816,565,262.03	1,811,229,860.92	-81,422,172.75

Bajo protesta de decir verdad declaramos que los Estados Financieros y sus notas, son razonablemente correctos y son responsabilidad del emisor.

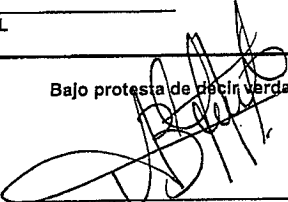

Ing. Alfredo Zuñiga Herverth
Director General
(Autorizó)

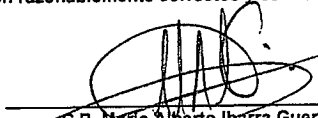
 Dirección General

C.P. Mario Alberto Ibarra Guerrero
Director de Administración y Finanzas
(Elaboró)

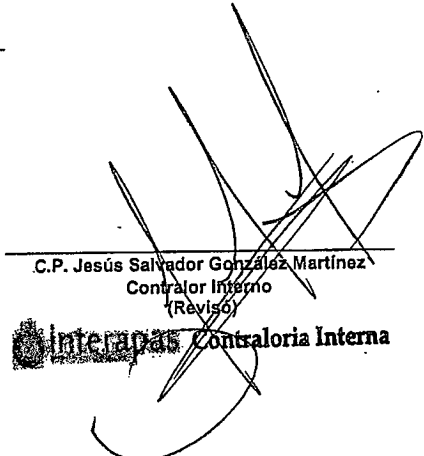
 Dirección de Administración y Finanzas

C.P. Jesús Salvador González Martínez
Contralor Interno
(Revisó)

 Contraloría Interna

Notas a los Estados Financieros
Resumen del contenido de los Anexos de las Notas de Desglose

No. Anexo	Apartado	Rubro	Descripción del Anexo
C-07	I) Notas al Estado de Situación Financiera	Activo	Efectivo y Equivalentes
C-08			Derechos a Recibir Efectivo y Equivalentes y Bienes o Servicios a Recibir
C-09			Inversiones Financieras
C-10			Inversiones Financieras (Fideicomisos)
C-11			Bienes Muebles, Inmuebles e Intangibles
C-12			Estimaciones y Deterioros
C-13			Otros activos
C-14			Antigüedad de saldos de las cuentas y documentos por cobrar
C-15		Pasivo	Antigüedad de saldos de las cuentas y documentos por pagar
C-16			Fondos y Bienes de Terceros en Administración y/o en Garantía
C-17		Pasivos diferidos y otros	
C-18	II) Notas al Estado de Actividades	Ingresos de Gestión	Ingresos de Gestión
C-19			Otros Ingresos y Beneficios
C-20		Gastos y Otras Pérdidas	Gastos, transferencias, subsidios, otras ayudas, participaciones y aportaciones, otros gastos y pérdidas extraordinarias e ingresos y gastos extraordinarios
C-21	III) Notas al Estado de Variación en la Hacienda Pública	Modificaciones al patrimonio	Modificaciones al Patrimonio Contribuido
C-22			Modificaciones al Patrimonio Generado
C-23	IV) Notas al Estado de Flujos de Efectivo	Efectivo y equivalentes	Flujo de efectivo
C-24			Detalle de las adquisiciones de bienes muebles e inmuebles realizadas durante el ejercicio
C-25			Conciliación de los Flujos de Efectivo Netos
C-26	V) Conciliación entre los ingresos presupuestarios y contables, así como entre los egresos presupuestarios y los gastos contables	Conciliación entre ingresos presupuestarios y contables, y los egresos presupuestarios y los gastos contables	Conciliación entre los ingresos presupuestarios y contables
C-27			Conciliación entre los Egresos Presupuestarios y los Gastos Contables

Notas a los Estados Financieros / Notas de Desglose
Notas al Estado de Situación Financiera
Activo
Efectivo y Equivalentes

Organismo Intermunicipal Metropolitano de Agua Potable Alcantarillado, Saneamiento y Servicios Conexos de los Municipios de Cerro de San Pedro, San Luis Potosí y Soledad de Graciano Sánchez

a 31 de Diciembre de 2017

Fondos con Afectación Específica

Cuenta	Nombre de la cuenta	Tipo	Monto
111.1.1.00.00.0000	Caja	Fondo	109,000.00
111.1.2.00.00.0000	Fondos Para Cambios	Fondo	65,000.00
111.1.3.00.00.0000	Cajas Internas	Fondo	2,135,978.57
		Total	2,309,978.57
111.2.1.02.01.0000	Bancomer 0448371040 Recaudadora	Corriente	0.00
111.2.1.02.07.0000	Bancomer 0181737791 Recaudadora	Corriente	379,668.92
111.2.1.02.13.0000	Bancomer 0100543616 Recaudadora	Corriente	103,335.49
111.2.1.03.01.0000	Banorte 064236318 Recaudadora	Corriente	591,215.55
111.2.1.03.02.0000	Banorte 0657131405 Chequera Principal	Corriente	1,366,645.51
111.2.1.03.05.0000	Banorte 0838242520 Chequera	Corriente	149,913.33
111.2.1.03.06.0000	Banorte 0840703284 Prodder 2012	Productiva	32,666.17
111.2.1.03.09.0000	Banorte 0441330975 Prodder 2016 GIC	Productiva	0.00
111.2.1.03.12.0000	Banorte 0451569411 Cultura del Agua 2016	Productiva	0.00
111.2.1.03.13.0000	Banorte 0466975995 Unidad de Transparencia	Productiva	10,015.29
111.2.1.03.14.0000	Banorte 0319703324 Cultura del Agua 2017	Productiva	995.34
111.2.1.03.15.0000	Banorte 0329674599	Corriente	10,002.12
111.2.1.03.16.0000	Banorte 0331774335 Prosaneer Federal 2017	Productiva	1.00
111.2.1.03.17.0000	Banorte 0331774344 Prosaneer 2017 GIC	Productiva	1.00
111.2.1.03.18.0000	Banorte 0325368210 Prodder Federal 2017	Productiva	1.00
111.2.1.03.19.0000	Banorte 0329674674 Prodder 2017 GIC	Productiva	45.20
111.2.1.03.20.0000	Banorte 0359090721 Obra Conexion Municipal	Productiva	1.00
111.2.1.04.02.0000	Santander 51500232225 Recaudadora	Corriente	640,828.90
111.2.1.05.01.0000	Scotiabank 01600238279 Recaudadora	Corriente	430,264.48
111.2.1.06.01.0000	Banco del Bajío 03121080201 Recaudadora	Corriente	273,374.52
111.2.1.06.02.0000	Banco del Bajío 14594139 Inversión	Corriente	0.00
111.2.1.07.01.0000	HSBC México 04037103462 Recaudadora	Comente	251,792.57
111.2.1.08.02.0000	Banamex 6915018260 Recaudadora	Corriente	305,522.73
111.2.1.09.05.0000	Banregio 121011970011 Concentradora	Corriente	113,518.03
111.2.1.09.08.0000	Banregio 121012310015 Carcamo P. Trat.	Productiva	43,434.35
111.2.1.09.11.0000	Banregio 121012490013 Línea de conducción Tangamanga	Productiva	100,000.00
111.2.1.09.12.0000	Banregio 121013650014 Prodder Federal 2015	Productiva	19,790.95
		Total	4,823,033.45

Inversiones financieras

Cuenta	Nombre de la cuenta	Tipo	Monto	Clasificación a corto y largo plazo			
				Menor a 90 días	Menor a 180 días	Menor o igual a 365 días	Mayor a 365 días
111.4.1.04.03.0000	Banorte 067131405 chequera principal	Fondos de inversion	8,019,521.25	X			
111.4.1.04.00.0000	Banregio 120-03175-001-1	Pagaré liquidable al vencimiento.	8,010,146.16	X			
111.4.1.05.01.0000	Banco del Bajío 14594139	Mesa de dinero	0.00	X			
		Total	16,029,667.41				
		Suma Total	23,162,679.43				

Bajo protesta de decir verdad declaramos que los Estados Financieros y sus notas, son razonablemente correctos y son responsabilidad del emisor.

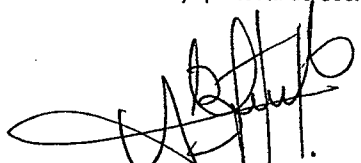
 Ing. Alfredo Zúñiga Horverín
 Director General
 Autorizó

 C. P. Mario Alberto Ibarra Guerrero
 Director de Administración y Finanzas
 Elaboró

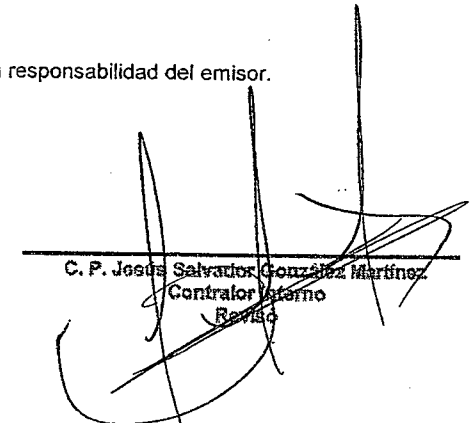
 C. P. Jesús Salvador González Martínez
 Contralor Interno
 Revisó



 Dirección General

 Dirección de Administración y Finanzas

Notas a los Estados Financieros / Notas de Desglose
 Notas al Estado de Situación Financiera
 Activo
 Derechos a Recibir Efectivo y Equivalentes y Bienes o Servicios a Recibir

Organismo Intermunicipal Metropolitano de Agua Potable Alcantarillado, Saneamiento y Servicios Conexos de los Municipios de Cerro de San Pedro, San Luis Potosi y Soledad de Graciano Sánchez

a 31 de Diciembre de 2017

Ingresos por Recuperar a Corto Plazo

Cuenta	Nombre de la cuenta	Monto	Importe pendiente de cobro					Montos sujetos a algún tipo de juicio	
			2017	2016	2015	2014	2013	Tipo	Factibilidad de cobro
112.2.0.00.00.0000	Cuentas por Cobrar a Corto Plazo	6,042,764.05	0.00	0.00	6,042,764.05	0.00	0.00		
112.3.0.00.00.0000	Deudores Diversos	2,103,607.20	30,189.14	0.00	12,534.26	5,512.12	2,055,372.91		
112.4.0.00.00.0000	Ingresos por Recuperar a Corto Plazo	313,594.10	313,594.10	0.00	0.00	0.00	0.00		
112.9.0.00.00.0000	Otros Derechos a Recibir Efectivo y Equivalentes	81,412,707.42	65,442,841.53	8,860,526.72	7,109,339.17	0.00	0.00		
	Total	89,872,672.77	65,786,624.77	8,860,526.72	13,164,637.48	5,512.12	2,055,372.91		
113.1.0.00.00.0000	Anticipo a Proveedores por Adquisición de Bienes y Prestaciones a Corto Plazo	1,972.00	0.00	0.00	0.00	1,972.00	0.00		
113.4.0.00.00.0000	Anticipo a Contratistas por Obras Públicas a Corto Plazo	2,273,003.27	31,219.45	0.00	186,271.24	0.00	2,055,512.58		
	Total	2,274,975.27	31,219.45	0.00	186,271.24	1,972.00	2,055,512.58		
	Suma Total	92,147,648.04							

Importes en proceso de depuración

Bajo protesta de decir verdad declaramos que los Estados Financieros y sus notas son razonablemente correctos y son responsabilidad del emisor.

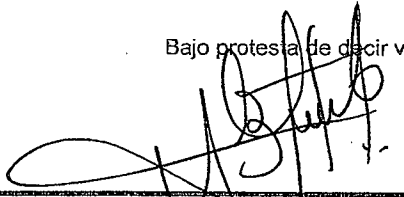
 Ing. Alfredo Zúñiga Herforth
 Director General
 Autorizó

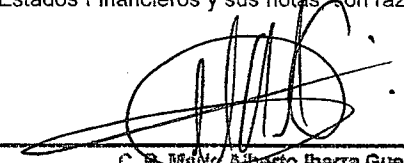
 C. P. María Alberto Barra Guerrero
 Director de Administración y Finanzas
 Elaboró

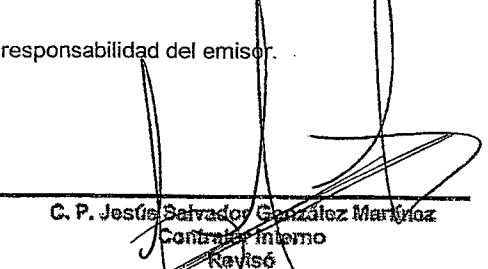
 C. P. Jesús Salvador González Martínez
 Contralor Interno
 Revisó



Dirección General



Dirección de Administración y Finanzas



Contraloría Interna

000004

Notas a los Estados Financieros / Notas de Desglose
 Notas al Estado de Situación Financiera
 Activo
 Inversiones Financieras

Organismo Intermunicipal Metropolitano de Agua Potable Alcantarillado, Saneamiento y Servicios Conexos de los Municipios de Cerro de San Pedro, San Luis Potosí y Soledad de Graciano Sánchez

a 31 de Diciembre de 2017

Fideicomisos, Mandatos y Contratos Análogos

Cuenta	Nombre de la cuenta	Monto	Tipo	Características	Nombre del Fideicomiso	Objeto del Fideicomiso
121.3.0.00.00.0000	Fideicomisos, Mandatos y Contratos Análogos	42,070,413.83				
121.3.8.01.00.0000	El Realito 10164-12-207	42,047,773.11	Administración	Inversión, Administración y Fuente de pago	El Realito	Pago de las tarifas T2 y T3
121.3.8.03.00.0000	El Morro 11-383-12-62	22,635.77	Administración	Inversión, Administración y Fuente de pago	El Morro	Operación de los Colectores y Planta de Tratamiento
	Total	42,070,413.83				

Bajo protesta de decir verdad declaramos que los Estados Financieros y sus notas, son razonablemente correctos y son responsabilidad del emisor.

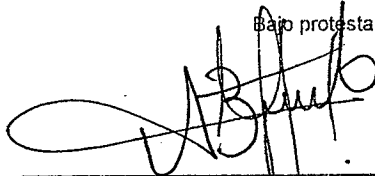

 Ing. Alfredo Zurüiga Herwarth
 Director General
 Autorizó

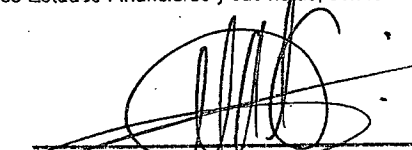

 C. P. Mario Alberto Herrera Guerrero
 Director de Administración y Finanzas
 Elaboró

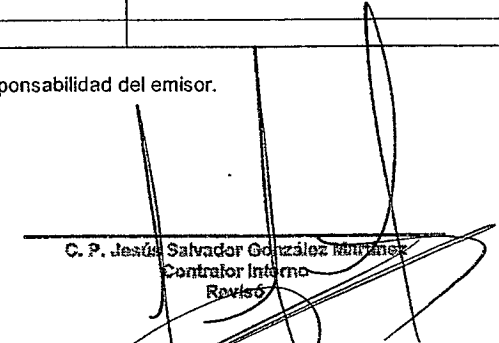

 C. P. Jesús Salvador González Martínez
 Contralor Interno
 Revisó



Dirección General



Dirección de Administración y Finanzas



Interapas Contraloría Interna

Notas a los Estados Financieros / Notas de Desglose
 Notas al Estado de Situación Financiera
 Activo
 Inversiones Financieras (Fideicomisos)

Organismo Intermunicipal Metropolitano de Agua Potable Alcantarillado, Saneamiento y Servicios Conexos de los Municipios de Cerro de San Pedro,
 San Luis Potosí y Soledad de Graciano Sánchez

a 31 de Diciembre de 2017

Participaciones y Aportaciones de Capital

Cuenta	Nombre de la cuenta	Monto	Tipo	Ente público
121.4.0.00.00.0000	Participaciones y Aportaciones de Capital	Sin movimientos en este periodo		

Bajo protesta de decir verdad declaramos que los Estados Financieros y sus notas, son razonablemente correctos y son responsabilidad del emisor.

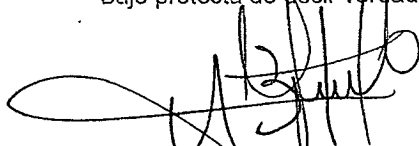

Ing. Alfredo Zúñiga Hervert
 Director General
 Autorizó

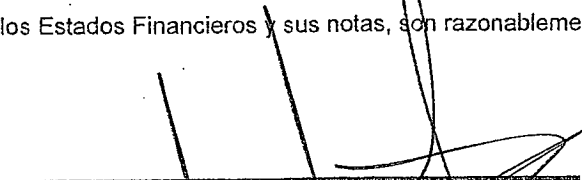

C. P. Jesús Salvador González Martínez
 Contralor Interno
 Revisó

 Contraloría Interna

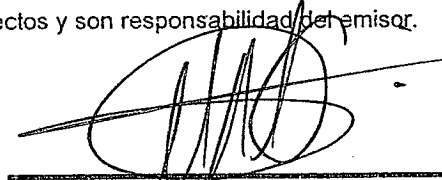

C. P. Mario Alberto Ibarra Guerrero
 Director de Administración y Finanzas
 Elaboró

 Dirección de Administración y Finanzas

 Dirección General

Notas a los Estados Financieros / Notas de Desglose
Notas al Estado de Situación Financiera
Activo
Bienes Muebles, Inmuebles e Intangibles

Organismo Intermunicipal Metropolitano de Agua Potable Alcantarillado, Saneamiento y Servicios Conexos de los Municipios de Cerro de San Pedro, San Luis Potosí y Soledad de Graciano Sánchez

a 31 de Diciembre de 2017

Bienes Muebles e Inmuebles

Cuenta	Nombre de la Cuenta	Monto de Depreciación	Acumulada	Procedimiento	Características
126.3.0.00.00.0000	Bienes Muebles				
126.3.1.00.00.0000	Mobiliario y Equipo de Administración	1,157,631.36	13,863,182.80	Linea Recta	
126.3.1.00.00.0000	Mobiliario y Equipo Educativo	68,869.91	286,573.45	Linea Recta	
126.3.3.00.00.0000	Equipo Instrumental y de Laboratorio	8,285.16	84,410.30	Linea Recta	
126.3.4.00.00.0000	Equipo de Transporte	2,706,315.65	16,375,375.36	Linea Recta	
126.3.6.00.00.0000	Maquinaria, Otros Equipos y Herramientas	4,850,143.12	83,887,761.18	Linea Recta	
	Total	8,791,245.20	114,497,303.09		
126.1.0.00.00.0000	Bienes Inmuebles, Infraestructura y Construcciones				
126.1.9.00.00.0000	Edificios no Habitacionales	1,428,459.37	4,898,658.23	Linea Recta	
126.2.0.00.00.0000	Infraestructura	51,946,843.11	379,315,039.71	Linea Recta	
126.1.9.00.00.0000	Otros Bienes Inmuebles	482,055.01	3,533,071.40	Linea Recta	
	Total	53,857,357.49	387,746,769.34		
	Suma Total	62,648,602.69	502,244,072.43		
Cuenta	Nombre de la Cuenta	Saldo Inicial del Ejercicio	Saldo Final del Ejercicio	Flujo	Criterio
Activos Intangibles					
125.1.0.00.00.0000	Software	1,692,486.55	2,651,680.99	959,194.44	Por Tiempo
125.4.0.00.00.0000	Licencias	297,499.85	275,743.85	-21,756.00	Por Tiempo
	Total	1,989,986.40	2,927,424.84	937,438.44	
Activos Diferidos					
127.1.0.00.00.0000	Estudios, Formulación y Evaluación de Proyectos	0.00	749,200.00	749,200.00	
127.9.0.00.00.0000	Otros Activos Diferidos	519,179.78	460,994.80	58,184.98	
	Total	519,179.78	1,210,194.80	807,384.98	

100000

Amortización Acumulada					
551.7.1.00.00.0000	Amortización Software	5,836,508.70	3,184,827.71	-2,651,680.99	Por Uso
551.7.4.00.00.0000	Amortización Licencias	1,072,787.85	797,044.00	-275,743.85	Por Uso
Total		6,909,296.55	3,981,871.71	-2,927,424.84	

Bajo protesta de decir verdad declaramos que los Estados Financieros y sus notas, son razonablemente correctos y son responsabilidad del emisor.

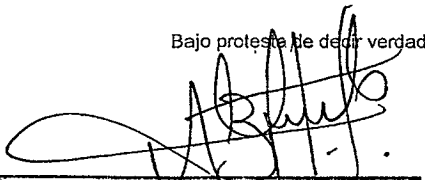

 Ing. Alfredo Zúñiga Horvath
 Director General
 Autorizó

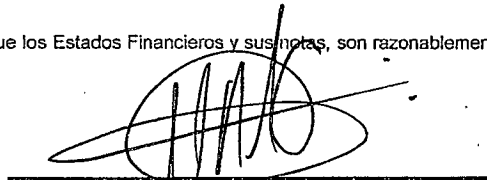

 C. P. Mario Alberto Barra Guerrero
 Director de Administración y Finanzas
 Elaboró

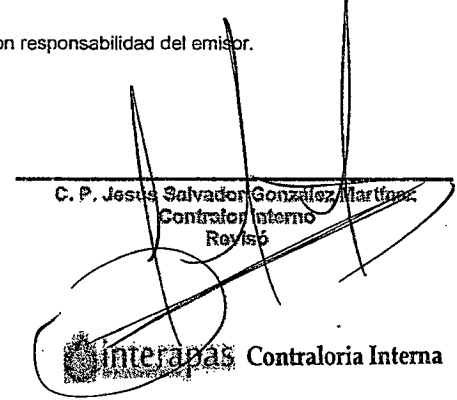

 C. P. Jesús Salvador González Martínez
 Contralor Interno
 Revisó

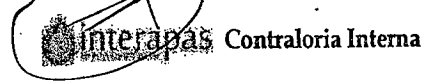

 Dirección General

 Dirección de Administración y Finanzas

800000

Notas a los Estados Financieros / Notas de Desglose
 Notas al Estado de Situación Financiera
 Activo
 Estimaciones y Deterioros

Organismo Intermunicipal Metropolitano de Agua Potable Alcantarillado, Saneamiento y Servicios Conexos de los Municipios de Cerro de San Pedro, San Luis Potosí y Soledad de Graciano Sánchez

a 31 de Diciembre de 2017

Texto y Formato Libre

Cuenta	Criterios para la Determinación de las Estimaciones	Observaciones
116.1.3.01.00.0000 Para cuentas incobrables fraccionadores	Se toman en cuenta factores como la antigüedad, la razonabilidad jurídica del documento origen, y el costo-beneficio, a razón del gasto que implicaría su recuperación vía judicial contra el importe a recuperar.	
116.2.5.01.00.0000 Provisión inventario obsoleto	Se considera la antigüedad de los materiales y suministros (fechas de caducidad o de eficiencia), la vigencia de la tecnología o características de los mismos.	
(especificar otras)		

Bajo protesta de decir verdad declaramos que los Estados Financieros y sus notas, son razonablemente correctos y son responsabilidad del emisor.

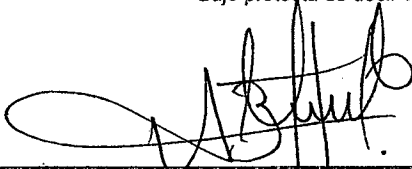

Ing. Alfredo Zúñiga Herberth
 Director General
 Autorizó



Dirección General



C. P. Mario Alberto Ibarra Guerrero
 Director de Administración y Finanzas,
 Elaboró



Dirección de Administración y Finanzas

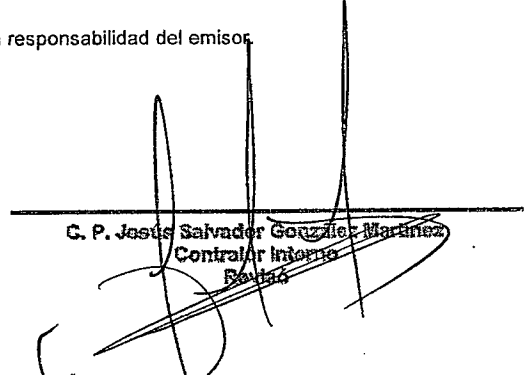

C. P. Jesús Salvador González Martínez
 Contralor Interno
 Firmó



Interadas Contraloría Interna

000000

Notas a los Estados Financieros / Notas de Desglose
 Notas al Estado de Situación Financiera
 Activo
 Otros activos

Organismo Intermunicipal Metropolitano de Agua Potable Alicantarillado, Saneamiento y Servicios Conexos de los Municipios de Cerro de San Pedro, San Luis Potosí y Soledad de Graciano Sánchez

a 31 de Diciembre de 2017

Cuenta	Nombre de la cuenta	Monto	Características
119.1.0.00.00.0000	Valores en Garantía	4,719,164.89	
	Total	4,719,164.89	

Bajo protesta de decir verdad declaramos que los Estados Financieros y sus notas, son razonablemente correctos y son responsabilidad del emisor.

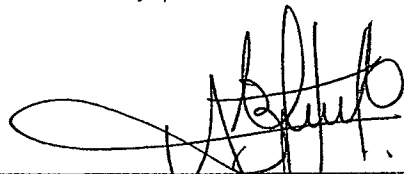

Ing. Alfredo Zúñiga Herberth
 Director General
 Autorizó



Dirección General

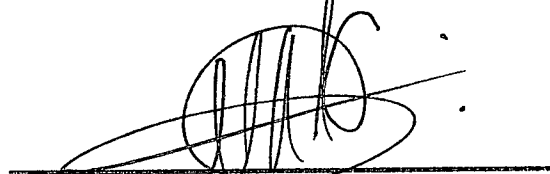

C. P. Mario Alberto Ibarra Guerrero
 Director de Administración y Finanzas
 Elaboró



Dirección de Administración y Finanzas

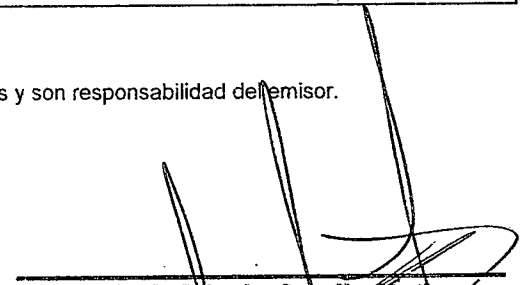

C. P. Jesús Salvador González Martínez
 Contralor Interno
 Revisó

Interapas Contraloría Interna

Notas a los Estados Financieros / Notas de Desglose
 Notas al Estado de Situación Financiera
Activo
 Antigüedad de saldos de las cuentas y documentos por cobrar

Organismo Intermunicipal Metropolitano de Agua Potable Alcantarillado, Saneamiento y Servicios Conexos de los Municipios de Cerro de San Pedro, San Luis Potosí y Soledad de Graciano Sánchez

a 31 de Diciembre de 2017

Cuenta	Nombre de la cuenta	Saldo al 31 de diciembre de 2017	Antigüedad				Factibilidad de cobro
			Menor a 90 días	Menor a 180 días	Menor o igual a 365	Mayor a 365 días	
112.2.0.00.00.0000	Cuentas por Cobrar a Corto Plazo	6,042,764.05	0.00	0.00	0.00	6,042,764.05	Viable
112.3.0.00.00.0000	Deudores Diversos	2,103,607.20	11,390.76	0.00	18,798.38	2,073,419.29	Viable
112.4.0.00.00.0000	Ingresos por Recuperar a Corto Plazo	313,594.10	313,594.10	0.00	0.00	0.00	Viable
112.9.0.00.00.0000	Otros Derechos a Recibir Efectivo y	81,412,707.42	13,336,347.50	30,790,890.60	21,315,603.43	15,969,865.89	Viable
	Total	89,872,672.77	13,661,332.36	30,790,890.60	21,334,401.81	24,086,049.23	
113.1.0.00.00.0000	Anticipo a Proveedores por Adquisición de Bienes y Prestaciones a Corto Plazo	1,972.00	0.00	0.00	0.00	1,972.00	Viable
113.4.0.00.00.0000	Anticipo a Contratistas por Obras Públicas a Corto Plazo	2,273,003.27	0.00	0.00	0.00	2,273,003.27	Viable
	Total	2,274,975.27	27,322,664.72	61,581,781.20	42,668,803.62	50,447,073.73	

Bajo protesta de decir verdad declaramos que los Estados Financieros y sus notas, son razonablemente correctos y son responsabilidad del emisor.



 Ing. Alfredo Zúñiga Herberth
 Director General
 Autorizó

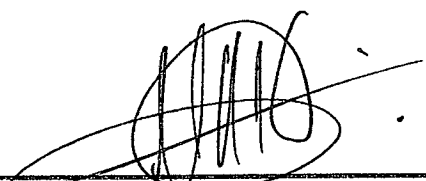

 C. P. Mario Alberto Ibarra Guerrero
 Director de Administración y Finanzas
 Elaboró

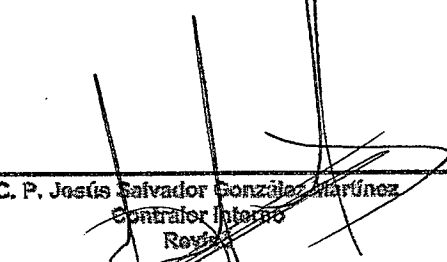

 C. P. Jesús Salvador González Martínez
 Contralor Interno
 Revisó



 Dirección General

 Dirección de Administración y Finanzas

Notas a los Estados Financieros / Notas de Desglose
Notas al Estado de Situación Financiera
Pasivo
Antigüedad de saldos de las cuentas y documentos por pagar

Organismo Intermunicipal Metropolitano de Agua Potable Alcantarillado, Saneamiento y Servicios Conexos de los Municipios de Cerro de San Pedro,
San Luis Potosí y Soledad de Graciano Sánchez

a 31 de Diciembre de 2017

Cuenta	Nombre de la cuenta	Saldo al 31 de diciembre de 2017	Antigüedad				Factibilidad de pago
			Menor a 90 días	Menor a 180 días	Menor o igual a 365 días	Mayor a 365 días	
211.1.0.00.00.0000	Servicios Personales por Pagar a Corto Plazo	11,545,482.89	0.00	0.00	0.00	11,545,482.89	Viable
211.2.0.00.00.0000	Proveedores por Pagar a Corto Plazo (a)	184,863,113.84	85,499,158.03	15,783,041.81	24,481,581.46	59,099,332.54	En analisis los de mayor antigüedad
211.3.0.00.00.0000	Contratistas por Obras Publicas por Pagar a Corto Plazo (b)	36,724,438.12	27,788,528.93	5,385,853.97	158,949.00	3,391,106.22	En analisis los de mayor antigüedad
211.7.0.00.00.0000	Retenciones y Contribuciones por Pagar a Corto Plazo	21,824,803.84	21,824,803.84	0.00	0.00	0.00	Viable
211.9.0.00.00.0000	Otras Cuentas por Pagar a Corto Plazo	134,343.99	134,343.99	0.00	0.00	0.00	Viable
	Total	255,092,182.68	135,246,834.79	21,168,895.78	24,640,530.46	74,035,921.65	
	Proveedores por Pagar a Corto Plazo (a)						
	Bienes						
101015	Castillo Peña Marco Antonio	5,939.64	0.00	0.00	0.00	5,939.64	
101017	Saavedra Zavala Norberto Telesforo	106,492.65	72,643.01	22,265.70	0.00	11,583.94	
102010	Suro, S.A. de C.V	1,526,843.04	1,405,971.04	103,472.00	0.00	17,400.00	
103005	Futuro En Su Oficina, S.A. de C.V.	520,329.09	446,411.80	73,917.29	0.00	0.00	
103056	Perfect Toner, S.A. de C.V.	190,249.64	190,249.64	0.00	0.00	0.00	
104022	Hernandez Guerrero Francisca	47,570.07	46,317.27	1,252.80	0.00	0.00	
104024	Perfomin, S.A. de C.V.	931,737.70	931,737.70	0.00	0.00	0.00	
106006	Electrica Mol S.A. de C.V.	219,726.50	190,391.96	2,992.80	1,566.00	24,775.74	
107001	R. Samano Y Compania, S.A. de C.V.	74,939.61	0.00	0.00	0.00	74,939.61	
107009	Conexiones Y Mangueras Abastos, S.A. C.V.	108,269.51	84,709.53	23,559.98	0.00	0.00	
107037	Herramientas Neumaticas More S.A. de C.V.	583,438.04	260,479.02	222,513.70	100,445.32	0.00	
107039	Rodriguez Lucero Maria del Carmen	7,188.98	0.00	0.00	0.00	7,188.98	
108013	Castañeda Saavedra Ana Esther	18,977.60	11,368.00	7,609.60	0.00	0.00	

108056	Moreno Ramirez Dulce Maria Nancy	187,873.60	187,873.60	0.00	0.00	0.00
108063	Martinez Cejas Pablo	3,236.40	0.00	0.00	3,236.40	0.00
110017	Servillantas del Parque, S.A. de C.V.	184,343.25	140,455.21	43,888.04	0.00	0.00
111034	Equipos Comerciales de San Luis, S.A CV	64,875.31	0.00	64,875.31	0.00	0.00
112022	Hernandez Alvarez Jose Roberto	361,681.91	183,279.71	109,127.00	49,520.40	19,754.80
113005	Sharp San Luis S.A. de C.V.	52,679.00	35,466.13	10,882.34	4,200.80	2,130.00
113029	Lujime Comercializacion, S.A. de C.V.	79,955.94	19,818.58	25,965.67	8,575.76	25,595.93
113030	Golden Star de Mexico S.A. de C.V.	95,004.00	95,004.00	0.00	0.00	0.00
113034	Santillan Posadas Maria Guadalupe	115,110.70	115,110.70	0.00	0.00	0.00
113035	Sanchez Segura Carmen Monserrat	117,209.81	117,209.81	0.00	0.00	0.00
115007	Valvulas Y Conexiones Industriales SA de CV	13,565.68	0.00	13,565.68	0.00	0.00
115008	Todo de Tubos, S.A. de C.V.	1,064,683.48	758,107.52	102,937.94	139,648.16	63,989.86
115010	Dicoplosa, S.A. de C.V.	27,438.90	0.00	0.00	0.00	27,438.90
115012	Grupo Constructor Pisam, S.A. de C.V.	584,831.40	74,750.40	0.00	0.00	510,081.00
116009	El Crisol, S.A. de C.V.	37,132.74	37,132.74	0.00	0.00	0.00
116019	Consortio Cientifico del Bajio S.A. de C.V.	1,627.07	1,627.07	0.00	0.00	0.00
117014	Aldrette Ramos Eduardo	72,323.10	42,255.79	30,067.31	0.00	0.00
117040	Martinez Ruiz Evelyn	23,298.60	23,298.60	0.00	0.00	0.00
131019	Integracion Informatica y Administrativa del Centro S. de R.L. de C.V.	195,164.30	26,443.70	165,877.24	0.00	2,843.36
131021	Reinbon Distribucion, S.A. de C.V.	30,136.80	0.00	0.00	0.00	30,136.80
137033	Peña Huerta Lidia Montserrat	9,208.66	0.00	0.00	0.00	9,208.66
139003	Equipar S.A. de C.V.	14,192.88	14,192.88	0.00	0.00	0.00
142006	Detersan Reactivos Industriales S. de R.L CV	1,672,701.15	1,270,260.90	401,361.45	0.00	1,078.80
142008	Compañia Industrial Bernal S.A. de C.V.	220,715.52	220,715.52	0.00	0.00	0.00
142009	Distribuidora de Cloro Esmah S.A. de C.V.	13,664.80	0.00	0.00	0.00	13,664.80
142013	Aromaticos y Quimicos del Centro, S.A.	804,937.92	804,937.92	0.00	0.00	0.00
142021	M.I. Quimica Procesos, S. de R.L. de C.V.	3,915.00	0.00	0.00	0.00	3,915.00
142026	Kimpen S.A. de C.V.	971,152.00	693,680.00	277,472.00	0.00	0.00
142029	Juarez Villanueva Maria Fernanda	224,297.60	224,297.60	0.00	0.00	0.00
143007	Demo Electronics S.A. de C.V.	11,607.96	0.00	0.00	0.00	11,607.96
143012	Plasticos y Blancos La Feria S.A. de C.V.	122,281.40	84,970.00	0.00	0.00	37,311.40
143013	El Remate del Bodegon S.A. de C.V.	76,148.20	76,148.20	0.00	0.00	0.00
149002	Purificadora Brisa S.A. de C.V.	24,800.00	24,800.00	0.00	0.00	0.00
151009	Gicmac Industrial S.A. de C.V.	8,003.47	0.00	6,543.03	0.00	1,460.44
162003	Yamatodo, S.A. de C.V.	163,537.81	58,873.10	91,234.88	13,429.83	0.00
166004	Desarrollo del Pedregal de San Luis, SA CV	14,410,542.46	0.00	0.00	0.00	14,410,542.46
166020	Tecnología para La Perforacion, S.A. de C.V.	138,399.19	138,399.19	0.00	0.00	0.00
166021	Alfa Laval, S.A de C.V.	16,485.10	16,485.10	0.00	0.00	0.00
	Total Bienes	26,560,465.00	9,125,873.00	1,801,382.00	320,623.00	15,312,588.00
	Servicios					
2016003	Vazquez Rocha Jaime	69,559.82	69,559.82	0.00	0.00	0.00
222093	Perfomineria Doble R, S.A. de C.V.	338,485.17	338,485.17	0.00	0.00	0.00

222342	Vehículos Automotrices Potosinos, S.A. CV	290.90	0.00	0.00	0.00	290.90
222543	Noyola Serna Juan Carlos	102,312.00	11,658.00	0.00	0.00	90,654.00
222988	Hernandez Reyes Jose Antonio	139,026.72	0.00	0.00	0.00	139,026.72
223054	Rivera Devo Ernesto	217,848.00	0.00	0.00	0.00	217,848.00
223064	Seguridad Privada Integral Macotela S.A. CV	722,004.15	722,004.15	0.00	0.00	0.00
223082	Edge Consulting, S.A. de C.V.	116,000.00	92,800.00	0.00	0.00	23,200.00
223091	Muñiz Trejo Ma. del Carmen Alejandrina	3,469.91	3,469.91	0.00	0.00	0.00
223107	Baiku Motor, S.A. de C.V.	807.50	0.00	0.00	0.00	807.50
223121	Cia. Periodistica del Sol de San Luis Potosi, S.A. de C.V.	16,362.63	16,362.63	0.00	0.00	0.00
223141	Aleman Mata Luz Maria	276,117.12	276,117.12	0.00	0.00	0.00
223146	Asesoría Potosina A La Publicidad, S.C.	104,400.00	52,200.00	34,800.00	17,400.00	0.00
223149	R&A Proycom S.A. de C.V.	3,813.15	0.00	0.00	0.00	3,813.15
223157	Cervantes Verastegui Ma. Dolores	2,900.00	0.00	0.00	0.00	2,900.00
223162	Campos Navarro Genaro	4,709.60	0.00	0.00	0.00	4,709.60
223171	Servicio Diagonal S.A. de C.V.	3,247,353.27	3,035,711.46	211,641.81	0.00	0.00
223172	Tortaurantes Rod S.A. de C.V.	457.02	0.00	0.00	0.00	457.02
223181	Compañía De Seguridad Privada Y Vigilancia Hejoir, S.A. de C.V.	297,540.00	297,540.00	0.00	0.00	0.00
223182	Ortiz Ibarra Yolanda	4,042.60	4,042.60	0.00	0.00	0.00
223198	De La Rosa Rodriguez Francisco Javier	19,140.00	19,140.00	0.00	0.00	0.00
223200	Cia Hotelera Maria Dolores S.A. de C.V.	6,535.71	0.00	0.00	0.00	6,535.71
223201	Candelaria Sosa Evangelina	168,084.00	140,070.00	28,014.00	0.00	0.00
223202	Rodriguez Arguelles Luis Manuel	100,975.68	100,975.68	0.00	0.00	0.00
223205	Suez Medio Ambiente Mexico, S.A. de C.V. (Degremont)	7,815,893.46	7,815,893.46	0.00	0.00	0.00
223213	Tecnología Y Supervision A Distancia, SA CV	2,842.00	2,842.00	0.00	0.00	0.00
223215	Copydech, S. de R.L. de C.V.	10,375.62	3,534.31	6,841.31	0.00	0.00
223224	Cfe Suministrador de Servicios Basicos	15,199,137.00	15,199,137.00	0.00	0.00	0.00
223234	Ortiz Guevara Luis Gerardo	69,600.00	69,600.00	0.00	0.00	0.00
223237	Rivera Grimaldo Ernesto	407,160.00	407,160.00	0.00	0.00	0.00
223979	Distribuidora Potosina de Gas,S.A. de C.V.	615,319.74	615,319.74	0.00	0.00	0.00
223983	Servicio Pan Americano de Proteccion S.A. de C.V.	360,369.15	360,369.15	0.00	0.00	0.00
223985	Sistemas Digitales de Seguridad Privada, S.A de C.V.	76,894.00	30,757.60	46,136.40	0.00	0.00
224044	Diaz Velazquez Jose Antonio	6,496.00	0.00	0.00	0.00	6,496.00
224092	Aguilar Lopez Jose Luis	29,174.00	29,174.00	0.00	0.00	0.00
224132	Castillo Espinosa Asael	37,758.00	0.00	0.00	0.00	37,758.00
224142	Aranda Lopez Omar	1,286,830.92	1,286,830.92	0.00	0.00	0.00
224146	Rubio Herrera Juan Antonio	18,734.00	5,220.00	6,728.00	6,786.00	0.00
224149	Super Express Automotriz, S.A. de C.V.	354,868.36	301,747.32	53,121.04	0.00	0.00
224151	Govea Gomez Isdrael	455,932.20	302,037.32	148,535.68	0.00	5,359.20
228064	La Web En Cinco, S de R.L. de C.V.	11,600.00	0.00	0.00	0.00	11,600.00
228072	Hernandez Padron Enrique	17,400.00	17,400.00	0.00	0.00	0.00
228078	Herrera Maldonado Jose Edmundo	62,640.00	0.00	0.00	0.00	62,640.00

228091	Diario Net S.A. de C.V.	812.00	812.00	0.00	0.00	0.00
228093	Paulin Hernandez Maria Luisa	46,400.00	46,400.00	0.00	0.00	0.00
228094	Diaz de León Cardona Fernando	191,400.00	104,400.00	87,000.00	0.00	0.00
228100	Grupo One Multimedia Center Clik, S.A C.V	209,999.44	119,999.68	89,999.76	0.00	0.00
228103	Gomez Flores Maria del Rosario	3,750.00	3,750.00	0.00	0.00	0.00
228106	El Heraldo Compañía Editorial de Mexico, S.A de C.V	19,488.00	19,488.00	0.00	0.00	0.00
229001	Bombas Martinez S.A. de C.V.	10,080.40	0.00	0.00	0.00	10,080.40
229006	Maquinaria De San Luis, S.A. de C.V.	78,706.00	60,436.00	0.00	0.00	18,270.00
229007	Nacional De Reparaciones, S.A. de C.V.	2,656,889.52	2,034,071.60	438,214.36	24,631.44	159,972.12
229022	Castro Limon Gloria Maria	187,097.56	14,240.16	7,326.56	0.00	165,530.84
229026	Perforaciones y Agua Goal, S.A. de C.V.	71,340.00	0.00	0.00	0.00	71,340.00
230005	Martinez Rivas Carlos	362,624.20	361,624.20	0.00	0.00	1,000.00
230006	Aleman Mata Juan Joel	119,781.60	65,145.60	0.00	0.00	54,636.00
231005	Semper Unus Soluciones y Sistemas ,SA CV	200,253.00	200,253.12	0.00	0.00	0.00
231006	Grupo Soaddi, S de R.L. de C.V.	27,248.40	0.00	0.00	0.00	27,248.40
232001	Aleman Mireles J. Jesus	458,128.08	342,139.68	0.00	0.00	115,988.40
232002	Concentrados Industriales S.A. de C.V.	11,632.25	0.00	0.00	0.00	11,632.25
232004	Lopez Moreno Ma. Estela	37,584.00	0.00	0.00	0.00	37,584.00
232011	Casino Club De Leones S.C.P.A.	30,899.87	0.00	0.00	0.00	30,899.87
232021	Comite Pro Cuerpo de Bomberos	185,526.00	123,664.00	61,832.00	0.00	30.00
232046	Delgado Robles Guillermo Onesimo	5,300.00	0.00	0.00	0.00	5,300.00
232052	Interapas	1,836.00	0.00	0.00	0.00	1,836.00
232094	Aguilar Fuentes Luz Alicia	9,280.00	9,280.00	0.00	0.00	0.00
232102	Quetzal Banquetes Alquiler S.A. de C.V.	3,610.50	0.00	3,610.50	0.00	0.00
232104	Gerez Cortazar Oliviero	25,056.00	0.00	0.00	0.00	25,056.00
232133	Ruiz Torres Jose	35,213.42	0.00	0.00	0.00	35,213.42
232149	Valuaciones Actuariales del Norte, S.C.	240,120.00	226,200.00	0.00	0.00	13,920.00
232155	Antenaradio Punto Eme Equis S.A. de C.V.	23,200.00	0.00	0.00	0.00	23,200.00
232163	Verde Opret S.A. de C.V.	9,926.12	9,926.12	0.00	0.00	0.00
232176	Pylcom S. de R.L. de C.V.	2,055.98	0.00	0.00	0.00	2,055.98
232187	Torres Banda Eloy	17,249.00	17,249.00	0.00	0.00	0.00
232211	Martinez Rodriguez Patricia Maria	16,676.00	0.00	0.00	0.00	16,676.00
232231	Bobcat Shop, S.A. de C.V.	5,927.60	0.00	5,927.60	0.00	0.00
232241	Ciencia Culinaria, S.A. de C.V	2,590.00	0.00	0.00	0.00	2,590.00
232242	Narvaez Romero Jesus Joaquin	91,872.00	91,872.00	0.00	0.00	0.00
232247	Herran y Sucesores S.C.	81,200.00	81,200.00	0.00	0.00	0.00
232252	Tovar Ramirez Pablo	271,105.92	271,105.92	0.00	0.00	0.00
232253	Muñiz Alvarez Sandra Rocio	67,651.20	67,651.20	0.00	0.00	0.00
232259	Ramirez Roque Jose Leonel	67,651.20	67,651.20	0.00	0.00	0.00
232265	Gen Industrial, S.A. de C.V.	107,068.00	107,068.00	0.00	0.00	0.00
232266	Nava Garcia Francisco	755,856.00	755,856.00	0.00	0.00	0.00
232270	Rodriguez Salinas Ma. Alma Elizabeth	298,166.40	298,166.40	0.00	0.00	0.00
232272	Capacitacion Integral Anzaldúa, S de RL MI	330,600.00	330,600.00	0.00	0.00	0.00
232273	Perez Flores Miguel Angel	224,251.20	224,251.20	0.00	0.00	0.00
232288	Meza Rodriguez Maria Lorena	91,203.84	91,203.84	0.00	0.00	0.00

232290	Vazquez Martinez Gamaliel	11,600.00	11,600.00	0.00	0.00	0.00
333033	Constructora Feime, S.A. de C.V.	297,020.92	0.00	0.00	297,021.00	0.00
333034	Gomez Contreras Carlos	159,447.80	0.00	0.00	0.00	159,447.80
333090	Acosta Ceja Francisco Javier	66,000.00	0.00	0.00	0.00	66,000.00
733040	Gaytan Piña Maribel	30.14	0.00	0.00	0.00	30.00
733286	Instituto de Capacitacion de La Industria de La Transformacion	27,032.85	0.00	0.00	0.00	27,032.85
733300	Comision Estatal del Agua	98,671,548.66	22,550,231.05	11,903,658.78	22,715,225.32	41,502,433.51
733338	Griselda Berenice Ruiz Ulloa	5,647,460.00	5,647,460.00	0.00	0.00	0.00
	Total Servicios	145,375,706.47	65,982,155.33	13,133,387.80	23,061,063.76	43,199,099.64
	Honorarios Profesionales					
434532	Alvarado Gallegos Hugo	636.00	0.00	0.00	0.00	636.00
434609	Rocha Estrella Rafael Octavio	476,491.20	476,491.20	0.00	0.00	0.00
4845186	Daniela Mitre Dominguez	37,122.32	29,092.80	8,029.52	0.00	0.00
	Total Honorarios Profesionales	514,249.52	505,584.00	8,029.52	0.00	636.00
	Arrendamiento					
535007	Zapata Hernandez Liduvina	4,985.00	4,985.00	0.00	0.00	0.00
535011	Nava Ruiz Carlos Francisco	6,152.94	0.00	0.00	0.00	6,152.94
535012	Rentas Union, S.A. de C.V.	11,600.00	11,600.00	0.00	0.00	0.00
535014	Juarez Ramirez Rosa Emilia	137,490.62	0.00	0.00	0.00	137,490.62
535021	Ochoa Zavala Juan Raul	34,894.00	34,894.00	0.00	0.00	0.00
	Total Arrendamiento	195,122.56	51,479.00	0.00	0.00	143,643.56
	Servicio Medico					
636002	Aguilar Garcia Jorge	675.00	0.00	0.00	0.00	675.00
636010	Castillo Larregui Arturo Francisco	1,350.00	0.00	0.00	0.00	1,350.00
636020	Cruz Diaz Alejandro	3,237.30	0.00	0.00	0.00	3,237.30
636038	Gallardo Trejo Juan Antonio	4,158.00	0.00	0.00	0.00	4,158.00
636044	Gonzalez Caño Ma del Carmen	112,855.21	0.00	0.00	0.00	112,855.21
636058	Lara Vilchis Luis Eduardo	139.50	0.00	0.00	0.00	139.50
636060	Lastras Ferris Juan Antonio	3,870.00	0.00	0.00	0.00	3,870.00
636063	Loredo Ramirez Alfredo	103.50	0.00	0.00	0.00	103.50
636067	Martinez Hernandez Alberto	861.30	0.00	0.00	0.00	861.30
636073	Medica Neuroquirurgica, S.C.	400.00	0.00	0.00	0.00	400.00
636074	Medicina Empresarial y Laser Terapeutico	1,624.00	0.00	0.00	0.00	1,624.00
636075	Mendez Cotero Patricia Judith	108.00	0.00	0.00	0.00	108.00
636079	Nefrologia Y Dialisis de San Luis, S.C.	8,120.00	0.00	0.00	0.00	8,120.00
636088	Pruneda Dibildox Jose	675.00	0.00	0.00	0.00	675.00

636089	Puente Garcia Francisco Javier	297.00	0.00	0.00	0.00	297.00
636103	Reyes Iriar Luis Marco	990.00	0.00	0.00	0.00	990.00
636104	Sainz Obregon Pablo Gerardo	2,295.00	0.00	0.00	0.00	2,295.00
636108	Selbach Oliva Adolfo Nefali	1,237.50	0.00	0.00	0.00	1,237.50
636117	Torres Carrera Juan Francisco	405.00	0.00	0.00	0.00	405.00
636123	Velasco Romero Maria Teresa	1,485.00	0.00	0.00	0.00	1,485.00
636125	Villegas Alvarez Carolina	2,268.00	0.00	0.00	0.00	2,268.00
636133	Rios Zavala Erika	862.01	0.00	0.00	0.00	862.01
636137	Hospital Central Dr. Ignacio Morones Prieto	348,928.36	335,192.36	13,736.00	0.00	0.00
636144	Roque Sanchez Raul Hector	2,025.00	0.00	0.00	0.00	2,025.00
636147	Almaguer Alonso Adolfo	180.00	0.00	0.00	0.00	180.00
636148	Andrade Bautista Jorge	450.00	0.00	0.00	0.00	450.00
636152	Acosta Diaz de Leon Daniel	360.00	0.00	0.00	0.00	360.00
636154	Barajas Velazquez Gerardo	6,525.00	0.00	0.00	0.00	6,525.00
636167	Magaña Aquino Martin	2,700.00	0.00	0.00	0.00	2,700.00
636169	Ortiz Gonzalez Francisco Javier	1,755.00	0.00	0.00	0.00	1,755.00
636175	Velarde Torres Cristina	567.00	0.00	0.00	0.00	567.00
636178	Cagesa Abastecedora De Hospitales, S.A CV	2,581.99	0.00	0.00	0.00	2,581.99
636180	Ortega Godinez Martha	25,404.00	0.00	0.00	0.00	25,404.00
636190	Ramirez Martinez Jesus	2,137.50	0.00	0.00	0.00	2,137.50
636199	Mejia Elizondo Ana Ruth	279.00	0.00	0.00	0.00	279.00
636200	Rodriguez Raigoza Francisco Javier	594.00	0.00	0.00	0.00	594.00
636207	Rivera Perez Jose	1,055.25	0.00	0.00	0.00	1,055.25
636209	Miranda Castillo Rafael	4,711.50	0.00	0.00	0.00	4,711.50
636211	Olmos Valladares Luis	270.00	0.00	0.00	0.00	270.00
636212	Reachi Lugo Rebeca	2,700.00	0.00	0.00	0.00	2,700.00
636213	Barrientos Diaz de Leon Hector	1,575.00	0.00	0.00	0.00	1,575.00
636215	Torres Segura Marina	810.00	0.00	0.00	0.00	810.00
636217	Mendez Bautista Bruno	954.00	0.00	0.00	0.00	954.00
636218	Macias Moreno J.Jesus	4,980.75	0.00	0.00	0.00	4,980.75
636220	Vazquez Govea Adriana	2,958.12	0.00	0.00	0.00	2,958.12
636227	Gaytan Morales Lucio Uzziel	3,780.00	0.00	0.00	0.00	3,780.00
636229	Rocha Amador Francisco Rene	360.00	0.00	0.00	0.00	360.00
636233	Marin Gutierrez Francisco Javier	2,043.00	0.00	0.00	0.00	2,043.00
636234	Reyes Segovia Carlos	517.50	0.00	0.00	0.00	517.50
636237	Vidal Morales Gildardo	24,156.00	0.00	0.00	0.00	24,156.00
636246	Colunga Reyna Luis Roberto	162.00	0.00	0.00	0.00	162.00
636247	Aguilar Montes Esteban	81.00	0.00	0.00	0.00	81.00
636247	Gomez Rosas Hector Javier	742.50	0.00	0.00	0.00	742.50
636251	Gamez Ugalde Emilio	46,800.00	0.00	0.00	0.00	46,800.00
636259	Sauceda Elenes Nora Cecilia	10,233.00	0.00	0.00	0.00	10,233.00
636266	Rodriguez Lopez Lorenzo	1,687.50	0.00	0.00	0.00	1,687.50
636276	Rodriguez Briones Ma. Magdalena	279.00	0.00	0.00	0.00	279.00
636279	Diaz Manzanilla Claudio	139.50	0.00	0.00	0.00	139.50
636292	Torres Puente Jose Jaime	1,620.00	0.00	0.00	0.00	1,620.00
636296	Leija Martinez Luis Manuel	108.00	0.00	0.00	0.00	108.00

636304	Vazquez Menchaca Miguel Angel	450.00	0.00	0.00	0.00	450.00	
636305	Almada Torres Javier	1,841.40	0.00	0.00	0.00	1,841.40	
636307	Calderon Meza Edgar Mauricio	139.50	0.00	0.00	0.00	139.50	
636308	Barragan Ramos Humberto	843.75	0.00	0.00	0.00	843.75	
636313	Orozco Narvaez Alejandro	4,207.50	0.00	0.00	0.00	4,207.50	
636316	Jimenez Rivera Juan Carlos	1,026.00	0.00	0.00	0.00	1,026.00	
636318	Farmacos Especializados, S.A. de C.V.	16,035.95	0.00	0.00	0.00	16,035.95	
636325	Lopez Lucio Rosa Hilda	270.00	0.00	0.00	0.00	270.00	
636336	Manzur Verastegui David	1,125.00	0.00	0.00	0.00	1,125.00	
636347	Flores Gutierrez Atali	999.99	0.00	0.00	0.00	999.99	
636349	Campos Alonso Miguel	1,737.00	0.00	0.00	0.00	1,737.00	
636352	Contreras Medellin Francisco Javier	1,674.00	0.00	0.00	0.00	1,674.00	
636357	Montes De Oca Arce Jorge Luis	720.00	0.00	0.00	0.00	720.00	
636361	Coss Martinez Jose de Jesus	675.00	0.00	0.00	0.00	675.00	
636367	Santos Diaz Miguel Angel	135.00	0.00	0.00	0.00	135.00	
636372	Alfaro Castañeda Patricia	180.00	0.00	0.00	0.00	180.00	
636375	Morales Reza Yolanda	1,425.60	0.00	0.00	0.00	1,425.60	
636381	Mendoza Castillo Gabriela Odette	594.00	0.00	0.00	0.00	594.00	
636385	Orozco Martinez Hernan	1,395.00	0.00	0.00	0.00	1,395.00	
636392	Velazquez Aradillas Roger David	445.50	0.00	0.00	0.00	445.50	
636396	Goldaracena Contreras Elisa	1,282.50	0.00	0.00	0.00	1,282.50	
636400	Monsivais Morquecho Jorge Gregorio	1,125.00	0.00	0.00	0.00	1,125.00	
636401	Osornio Castro Norma Ariadna	162.00	0.00	0.00	0.00	162.00	
636410	Tello Torres Flor Dalila	2,218.05	0.00	0.00	0.00	2,218.05	
636420	Muñiz Goldaracena Alejandro	1,440.00	0.00	0.00	0.00	1,440.00	
636421	Ramirez Torres Patricia Maria	11,402.80	0.00	0.00	0.00	11,402.80	
636432	Vazquez Martinez Aaron Moises	1,012.50	0.00	0.00	0.00	1,012.50	
636434	Especialidades Medica Fam Zarate, S.A. CV	11,050.00	0.00	0.00	0.00	11,050.00	
636438	Grimaldo Valenzuela Pedro Mario	337.50	0.00	0.00	0.00	337.50	
636442	Rocha Vazquez Francisco Martin	135.00	0.00	0.00	0.00	135.00	
636447	Palafox Garcia Veronica Liliana	900.00	0.00	0.00	0.00	900.00	
636452	Carranza Rios Carolina	594.00	0.00	0.00	0.00	594.00	
636454	Reyes Ruiz Martha Delia	20,802.50	0.00	0.00	0.00	20,802.50	
636455	Martinez Moreno Martha Alicia	795.00	0.00	0.00	0.00	795.00	
636458	Castellanos Morales Erasmo	445.50	0.00	0.00	0.00	445.50	
636461	Provedora Farmaceutica Ramirez, S.A. CV	35,027.52	0.00	0.00	0.00	35,027.52	
636462	Grupo Axioma Kusuri, S.A. de C.V.	11,432,218.21	9,498,874.34	826,506.57	1,099,894.70	6,942.60	
636465	Gutierrez Garcia Alberto	4,050.00	0.00	0.00	0.00	4,050.00	
636466	Martinez Hernandez Cesar Gerardo	540.00	0.00	0.00	0.00	540.00	
636467	Padilla Aranda Hector Javier	270.00	0.00	0.00	0.00	270.00	
636469	Rosas Gonzalez Juan Jose	614.25	0.00	0.00	0.00	614.25	
	Total Servicio Medico	12,217,569.31	9,834,066.70	840,242.57	1,099,894.70	443,365.34	
	Total Proveedores	184,863,113.84	85,499,158.03	15,783,041.81	24,481,581.46	59,099,332.54	

	Contratistas (b)						
0000002	Constructora y Comercializadora Traka, SA CV	2,776,678.72	2,426,389.87	350,288.85	0.00	0.00	
001701	Lesscar, Ductos Maquinaria y Servicios, SA CV	1,102,802.07	555,217.55	547,584.52	0.00	0.00	
0141216	Evanhe Constructores, S.A de C.V.	213,622.04	213,622.04	0.00	0.00	0.00	
0202217	Corporacion Integralde Negocios Ambientales S.A de C.V.	1,872,575.89	1,691,398.22	181,177.67	0.00	0.00	
0202219	Juan Manuel Aguilar Borja Solano	119,809.33	119,809.33	0.00	0.00	0.00	
0202220	Constructores Unidos Potosinos, S.A. de C.V.	554,786.96	252,287.06	302,499.90	0.00	0.00	
0302228	Grupo Constructor Pro Obra Del Potosi, SA CV	87,455.53	87,455.53	0.00	0.00	0.00	
033333	Escudero Garcia Hermman Ricardo	350,876.60	350,876.60	0.00	0.00	0.00	
033334	Juan Manuel Ramirez Jasso	408,853.10	408,853.10	0.00	0.00	0.00	
2016001	Infraestructura y Servicios En Edificacion Caminos del Potosi, S.A. de C.V	921,343.62	365,438.48	555,905.14	0.00	0.00	
2016002	Cumaru S. de R.L. de C.V.	213,360.56	0.00	213,360.56	0.00	0.00	
223050	Gonsa Construcciones	232,214.45	0.00	0.00	0.00	232,214.45	
223051	Rosales Martinez Carlos	8,639.68	0.00	0.00	0.00	8,639.68	
229024	Martinez Torres Manuel	184,664.69	104,400.00	0.00	0.00	80,264.69	
333007	Ramos Ortiz Fernando Arturo	426,856.80	426,856.80	0.00	0.00	0.00	
333022	Romo Sanchez Juan Antonio	74,834.29	0.00	0.00	0.00	74,834.29	
333023	Mendez De Lira Jose Abraham	1,349,947.68	1,349,947.68	0.00	0.00	0.00	
333025	Construcciones Santa Maria Del Rio, S. de R.L. de C.V.	347,026.42	0.00	0.00	0.00	347,026.42	
333031	Concreser, S.A.de C.V.	57,550.04	0.00	0.00	0.00	57,550.04	
333033	Constructora Feime, S.A. de C.V.	3,571,583.62	1,882,483.62	1,025,942.95	158,949.00	504,207.62	
333034	Gomez Contreras Carlos	104,400.00	104,400.00	0.00	0.00	0.00	
333037	Ponce Juarez Pedro	19,449.15	0.00	0.00	0.00	19,449.15	
333050	Verielec, S.A. de C.V.	35,960.00	25,520.00	10,440.00	0.00	0.00	
333064	Avila Lopez Gonzalo	598,062.12	0.00	0.00	0.00	598,062.12	
333077	Rogco Ingenieros, S.A. de C.V.	1,100,155.62	590,285.22	509,870.40	0.00	0.00	
340006	Suvalco, S.A. de C.V.	518,580.21	518,580.21	0.00	0.00	0.00	
353001	Miranda Arana Velasco, S.C.	3,528,006.03	3,528,006.03	0.00	0.00	0.00	
353011	Sanchez Baez Francisco Isauro	1,501.03	0.00	0.00	0.00	1,501.03	
353014	Bombas Y Maquinaria Suarez S.A. de C.V.	19,663.97	0.00	0.00	0.00	19,663.97	
353032	Tecnodren Del Centro De Mexico, S.A. de C.V.	2,390.85	0.00	0.00	0.00	2,390.85	
353034	Ledec, S.A. de C.V.	1,047,499.74	0.00	0.00	0.00	1,047,500.00	
353038	Obregon Ramos Guillermo	70,102.42	0.00	0.00	0.00	70,102.00	
353047	Andrade Hernandez Jose Luis	76,507.04	0.00	0.00	0.00	76,507.04	
353048	Constructora Manvi S.A. de C.V.	221,887.65	0.00	0.00	0.00	221,887.65	
353052	Garcia Araiza Jose Eduardo	29,305.24	0.00	0.00	0.00	29,305.24	
353061	Moreno Grimaldo Juan Antonio	1,111,420.54	145,310.38	966,110.16	0.00	0.00	
353062	Alcaz Construcciones y Maquinaria, SA CV	165,163.84	0.00	165,163.84	0.00	0.00	

354030	John Holloway & Associates De Mexico SA CV	4,199.99	4,199.99	0.00	0.00	0.00
5000015	Carlos Paz De La Rosa	76,105.65	76,105.65	0.00	0.00	0.00
500010	Reyna Edificaciones, S.A. de C.V.	2,866,891.76	2,866,891.76	0.00	0.00	0.00
733324	Coedessa, S.A. de C.V.	9,137,056.58	8,579,547.21	557,509.98	0.00	0.00
733326	Triturados, Asfaltos y Construcciones El Palmar, S.A. de C.V.	1,114,646.60	1,114,646.60	0.00	0.00	0.00
	Total Contratistas	36,724,438.12	27,788,528.93	5,385,853.97	158,949.00	3,391,106.22

Bajo protesta de decir verdad declaramos que los Estados Financieros y sus notas, son razonablemente correctos y son responsabilidad del emisor.

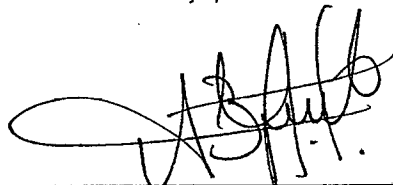

Ing. Alfredo Zúñiga Hervert
Director General
Autorizó

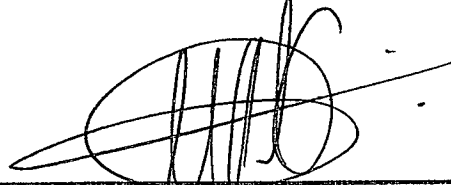

C. P. Mario Alberto Ibarra Guerrero
Director de Administración y Finanzas
Elaboró

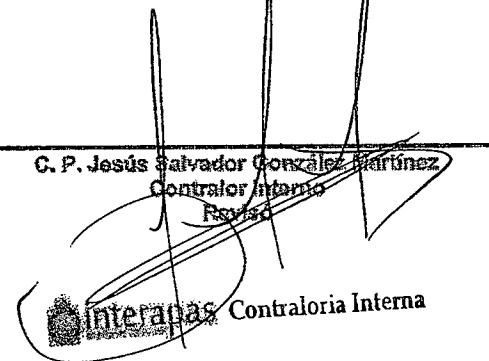

C. P. Jesús Salvador González Martínez
Contralor Interno
Revisó

Interapas Contraloría Interna



Dirección General



Dirección de Administración y Finanzas

Notas a los Estados Financieros / Notas de Desglose
 Notas al Estado de Situación Financiera
 Pasivo
 Fondos y Bienes de Terceros en Administración y/o en Garantía

Organismo Intermunicipal Metropolitano de Agua Potable Alcantarillado, Saneamiento y Servicios Conexos de los Municipios de Cerro de San Pedro,
 San Luis Potosí y Soledad de Graciano Sánchez

a 31 de Diciembre de 2017

Cuenta	Nombre de la cuenta	Monto	Naturaleza	Características	Clasificación	
					Corto plazo	Largo plazo
222.9.0.00.00.0000	Otros Documentos por pagar a Largo Plazo	177,262,172.21	Particulares	Este saldo representa el adeudo de los créditos fincados al Organismo en el año 2003 por Derechos de extracción en proceso de prescripción		X
	Total	177,262,172.21				

Bajo protesta de decir verdad declaramos que los Estados Financieros y sus notas, son razonablemente correctos y son responsabilidad del emisor.

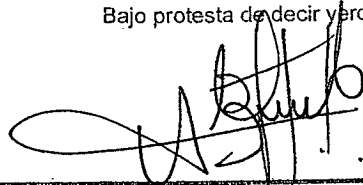

Ing. Alfredo Zúñiga Herberth
 Director General
 Autorizó



Dirección General

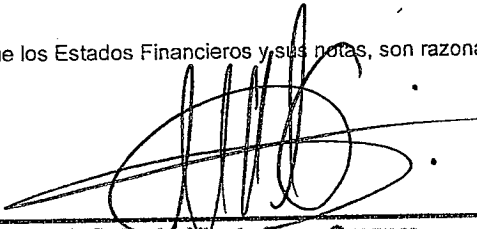

C. F. Mario Alberto Barra Guerrero
 Director de Administración y Finanzas
 Elaboró



Dirección de Administración y Finanzas

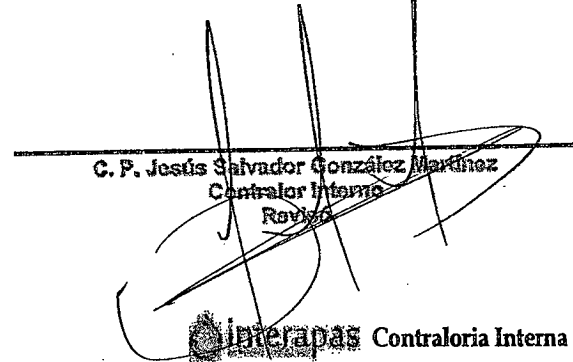

C. P. Jesús Salvador González Martínez
 Contralor Interno
 Revisó



Contraloría Interna

Notas a los Estados Financieros / Notas de Desglose
 Notas al Estado de Situación Financiera
 Pasivo
 Pasivos diferidos y otros

Organismo Intermunicipal Metropolitano de Agua Potable Alcantarillado, Saneamiento y Servicios Conexos de los Municipios de Cerro de San Pedro, San I Soledad de Graciano Sánchez

a 31 de Diciembre de 2017

Cuenta	Nombre de la cuenta	Tipo	Monto	Naturaleza	Características
215.1.0.00.00.0000	Ingresos Cobrados por Adelantado a Corto Plazo		2,191,526.23	Particulares	Comparabilidad
217.1.0.00.00.0000	Provisiones a Corto Plazo		1,586.00		
219.1.0.00.00.0000	Ingresos por Clasificar		3,123,215.13		
	Total		5,316,327.36		

Bajo protesta de decir verdad declaramos que los Estados Financieros y sus notas, son razonablemente correctos y son responsabilidad del emisor.

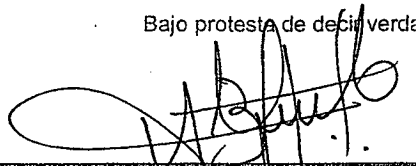
 Ing. Alfredo Zúñiga Herwerth
 Director General
 Autorizó

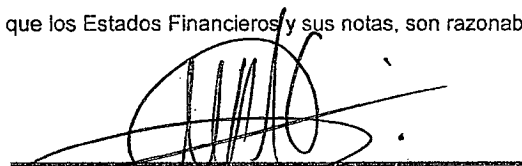
 C. P. Mario Alberto Ibarra Guerrero
 Director de Administración y Finanzas
 Elaboró

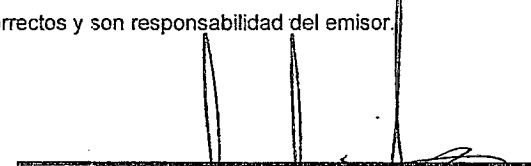
 C. P. Jesús Salvador González Martínez
 Contralor Interno
 Revisó



Dirección General



Dirección de Administración y Finanzas



Contraloria Interna

000022

Notas a los Estados Financieros / Notas de Desglose
 Notas al Estado de Actividades
 Ingresos de Gestión

Organismo Intermunicipal Metropolitano de Agua Potable Alcantarillado, Saneamiento y Servicios Conexos de los Municipios de Cerro de San Pedro,
 San Luis Potosí y Soledad de Graciano Sánchez

a 31 de Diciembre de 2017

Cuenta	Nombre de la cuenta	Monto	Naturaleza	Características
414.0.0.00.00.0000	Derechos	641,780,405.98	Particulares	
415.0.0.00.00.0000	Productos tipo corriente	2,508,569.80	Federal	Constancia Comparabilidad
421.0.0.00.00.0000	Participaciones y Aportaciones	1,517,454.23	Federal	
422.0.0.00.00.0000	Transferencias, Asignaciones, Subsidios y Otras ayudas	26,458,412.00	Federal	
	Total	672,264,842.01		

Bajo protesta de decir verdad declaramos que los Estados Financieros y sus notas, son razonablemente correctos y son responsabilidad del emisor.

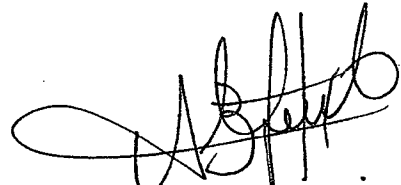

 Ing. Alfredo Zúñiga Hervert
 Director General
 Autorizó

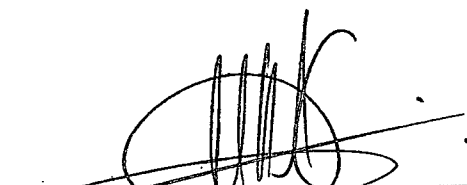

 C. R. Mario Alberto Ibarra Guerrero
 Director de Administración y Finanzas
 Elaboró

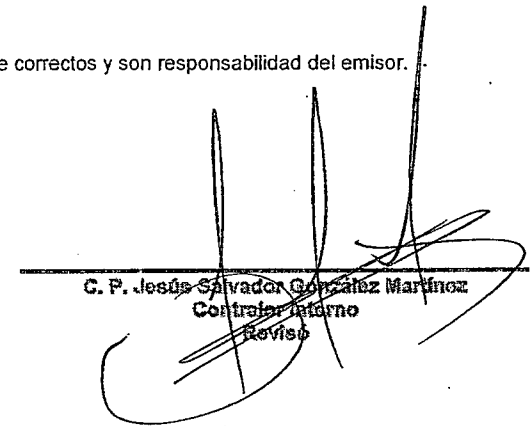

 C. P. Jesús Salvador González Martínez
 Contralor Interno
 Revisó



Dirección General



Dirección de Administración y Finanzas



Interapas Contraloria Interna

Notas a los Estados Financieros / Notas de Desglose
 Notas al Estado de Actividades
 Otros Ingresos y Beneficios

Organismo Intermunicipal Metropolitano de Agua Potable Alcantarillado, Saneamiento y Servicios Conexos de los Municipios de Cerro de San Pedro, San Luis Potosí y Soledad de Graciano Sánchez

a 31 de Diciembre de 2017

Cuenta	Nombre de la cuenta	Tipo	Naturaleza	Características
431.0.0.00.00.0000	Ingresos financieros	5,315,409.05	Particulares	Consistencia Comparabilidad
432.0.0.00.00.0000	Incremento por Vaciaciones de Inventarios	155.92	Particulares	
439.0.0.00.00.0000	Otros Ingresos y Beneficios Varios	1,100,730.23	Particulares	
	Total	6,416,295.20		

Bajo protesta de decir verdad declaramos que los Estados Financieros y sus notas, son razonablemente correctos y son responsabilidad del emisor.

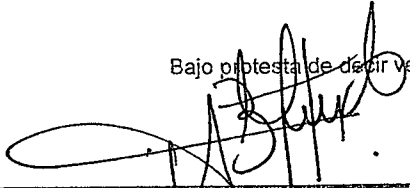

 Ing. Alfredo Zúñiga Horverth
 Director General
 Autorizó



 C. P. Mario Roberto Ibarra Guerrero
 Director de Administración y Finanzas
 Elaboró

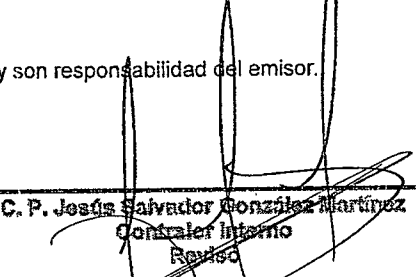

 C. P. Jesús Salvador González Martínez
 Contralor Interno
 Revisó



Dirección General



Dirección de Administración y Finanzas



Contraloría Interna

Notas a los Estados Financieros / Notas de Desglose

Notas al Estado de Actividades

Gastos y Otras Pérdidas

Gastos, transferencias, subsidios, otras ayudas, participaciones y aportaciones, otros gastos y pérdidas extraordinarias e ingresos y gastos extraordinarios

Organismo Intermunicipal Metropolitano de Agua Potable Alcantarillado, Saneamiento y Servicios Conexos de los Municipios de Cerro de San Pedro, San Luis Potosí y Soledad de Graciano Sánchez

a 31 de Diciembre de 2017

Cuenta	Nombre de la cuenta	Monto	% Gasto	Explicación
511.0.0.00.00.0000	Servicios Personales			
511.1.0.00.00.0000	Remuneraciones al Personal de Carácter Permanente	62,661,121.34	8.21	
511.2.0.00.00.0000	Remuneraciones al Personal de Carácter Transitorio	19,723,436.50	2.58	
511.3.0.00.00.0000	Remuneraciones Adicionales y Especiales	29,498,986.87	3.87	
511.4.0.00.00.0000	Seguridad Social	2,744,932.19	0.36	
511.5.0.00.00.0000	Otras Prestaciones Sociales y Economicas (a)	86,899,828.64	11.39	Ver nota al calce (a)
	Total	201,528,305.54	26.41	
512.0.0.00.00.0000	Materiales y Suministros			
512.1.0.00.00.0000	Materiales de Administración, Emisión de Documento	2,238,215.34	0.29	
512.2.0.00.00.0000	Alimentos y Utensilios	477,780.48	0.06	
512.3.0.00.00.0000	Materias primas y materiales de producción	12,292,140.42	1.61	
512.4.0.00.00.0000	Materiales y Artículos de Construcción y de Reparación	876,478.15	0.11	
512.5.0.00.00.0000	Productos químicos, farmacéuticos y de laboratorio	8,378,490.23	1.10	
512.6.0.00.00.0000	Combustibles, lubricantes y aditivos	15,996,168.30	2.10	
512.7.0.00.00.0000	Vestuario, Blancos, Prendas de Protección y Artículos	504,755.79	0.07	
512.9.0.00.00.0000	Herramientas, Refacciones y Accesorios Menores	2,445,270.01	0.32	
	Total	43,209,298.72	5.66	
513.0.0.00.00.0000	Servicios Generales			
513.1.0.00.00.0000	Servicios Básicos (b)	179,844,021.65	23.57	Ver nota al calce (b)
513.2.0.00.00.0000	Servicios de Arrendamiento	1,501,442.10	0.20	
513.3.0.00.00.0000	Servicios Profesionales, Científicos y Técnicos	12,422,532.30	1.63	
513.4.0.00.00.0000	Servicios Financieros, Bancarios y Comerciales	7,788,765.26	1.02	
513.5.0.00.00.0000	Servicios de Instalación, Reparación, Mantenimiento	16,402,373.34	2.15	

513.6.0.00.00.0000	Servicios de Comunicación Social y Publicidad	2,112,427.28	0.28	
513.7.0.00.00.0000	Servicios de Traslado y Viáticos	60,189.43	0.01	
513.8.0.00.00.0000	Servicios Oficiales	388,109.41	0.05	
513.9.0.00.00.0000	Otros Servicios Generales (b)	297,787,032.07	39.03	Ver nota al calce (b)
	Total	518,306,892.84	67.93	
	Total gastos de Funcionamiento	763,044,497.10	100.00	
528.0.0.00.00.0000	Donativos	370,993.50		
551.0.0.00.00.0000	Estimaciones, Deterioro, Obsolescencia y Amortizaciones	64,325,173.06		
559.0.0.00.00.0000	Otros Gastos	2,368.31		
561.0.0.00.00.0000	Inversión Pública no Capitalizable	7,675,383.81		
	Total	835,418,415.78		

a) En el rubro de **Servicios Personales** no existen cuentas de gastos que en lo individual representen el 10% o mas del total de los Gastos .

b) En el rubro de **Servicios Generales**, se incluye el costo de servicio de energía eléctrica por un importe de \$ 178,816,735 el cual representa el 21.40%, del total de los gastos en este periodo, este insumo es indispensable para la extracción de agua de los pozos que se distribuye a la ciudadanía.

También incluye el costo del servicio T3 Volumen de agua en bloque del sistema acueducto "EL REALITO " por un importe de \$ 122,057,607, el cual representa el 14.61% del total de los gastos generados en el periodo, servicio que es proporcionado por la Comisión Estatal de Agua

Bajo protesta de decir verdad declaramos que los Estados Financieros y sus notas, son razonablemente correctos y son responsabilidad del emisor

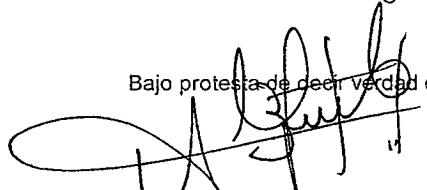
 Ing. Alfredo Zúñiga Herberth
 Director General
 Autorizó

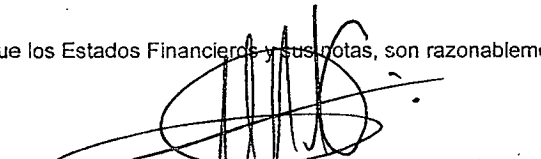
 C. P. Mario Alberto Ibarra Guerrero
 Director de Administración y Finanzas
 Elaboró

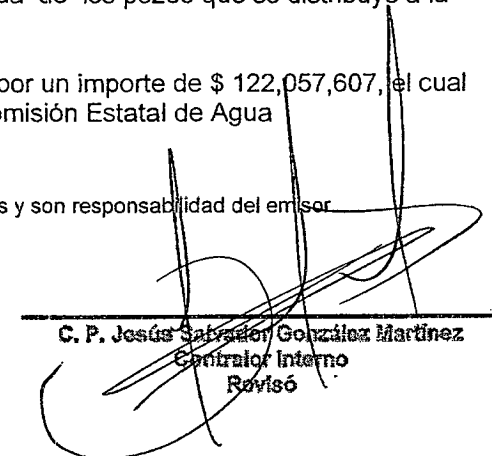
 C. P. Jesús Salvador González Martínez
 Contralor Interno
 Revisó



Dirección General



Dirección de Administración y Finanzas



Contraloría Interna

Notas a los Estados Financieros / Notas de Desglose
 Notas al Estado de Variación en la Hacienda Pública
 Modificaciones al Patrimonio Contribuido

Organismo Intermunicipal Metropolitano de Agua Potable Alcantarillado, Saneamiento y Servicios Conexos de los Municipios de Cerro de San Pedro, San Luis Potosí y Soledad de Graciano Sánchez

a 31 de Diciembre de 2017

Cuenta	Nombre de la cuenta	Saldo Inicial	Saldo Final	Modificación	Tipo	Naturaleza
311.0.0.00.00.0000	Aportaciones	28,653,021.32	28,653,021.32	0.00	Aportaciones	Entrega de Infraestructura de líneas de agua, drenaje y colectores por los fraccionadores
312.0.0.00.00.0000	Donaciones de Capital	568,283,175.03	617,273,865.27	48,990,690.24	Donaciones de Capital	
				0.00		
	Total	596,936,196.35	645,926,886.59	48,990,690.24		

Bajo protesta de decir verdad declaramos que los Estados Financieros y sus notas, son razonablemente correctos y son responsabilidad del emisor.

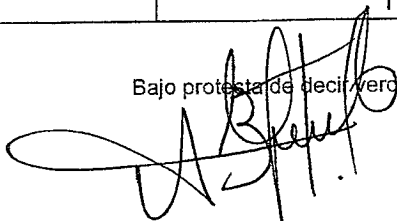

Ing. Alfredo Zúñiga Herberth
 Director General
 Autorizó

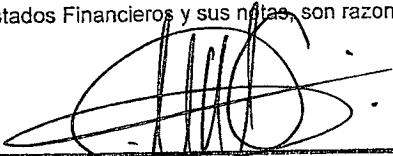

C. P. Mario Alberto Ibarra Guerrero
 Director de Administración y Finanzas
 Elaboró

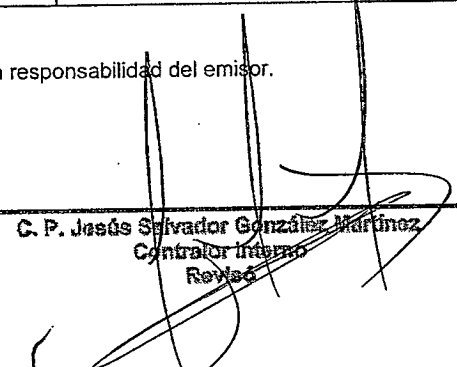

C. P. Jesús Salvador González Martínez
 Contralor Interno
 Revisó

Interapas Contraloría Interna



Dirección General



Dirección de Administración y Finanzas

000027

Notas a los Estados Financieros / Notas de Desglose
 Notas al Estado de Variación en la Hacienda Pública
 Modificaciones al Patrimonio Generado

Organismo Intermunicipal Metropolitano de Agua Potable Alcantarillado, Saneamiento y Servicios Conexos de los Municipios de Cerro de San Pedro, San Luis Potosí y Soledad de Graciano Sánchez

a 31 de Diciembre de 2017

Cuenta	Nombre de la cuenta	Saldo Inicial	Saldo Final	Modificación	Tipo	Naturaleza
312.0.0.00.00.0000	Donaciones de Capital	568,283,175.03	617,273,865.27	48,990,690.24	Donación	Propio
	Total	568,283,175.03				

Bajo protesta de decir verdad declaramos que los Estados Financieros y sus notas, son razonablemente correctos y son responsabilidad del emisor.

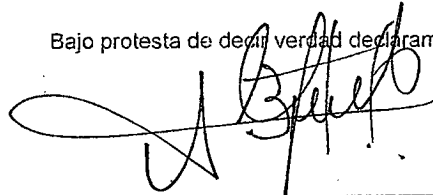

Ing. Alfredo Zúñiga Herberth
 Director General
 Autorizó



Dirección General

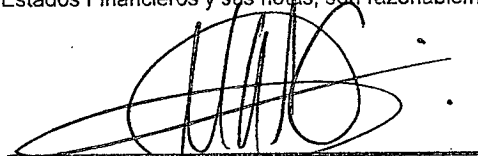

C. P. Mario Alberto Ibarra Guerrero
 Director de Administración y Finanzas
 Elaboró



Dirección de Administración y Finanzas

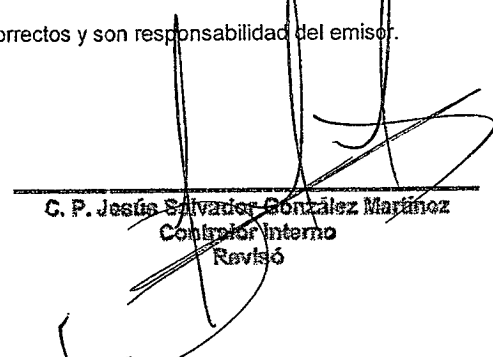

C. P. Jesús Salvador González Martínez
 Contralor Interno
 Revisó



Interapas Contraloria Interna

Notas a los Estados Financieros / Notas de Desglose
 Notas al Estado de Flujos de Efectivo
 Efectivo y Equivalentes
 Flujo de Efectivo

Organismo Intermunicipal Metropolitano de Agua Potable Alcantarillado, Saneamiento y Servicios Conexos de los Municipios de Cerro de San Pedro, San Luis Potosí y Soledad de Graciano Sánchez

a 31 de Diciembre de 2017

Cuenta	Concepto	2017	2016
Efectivo en bancos - Tesorería		2,309,978.57	157,512.21
Efectivo en bancos - Dependencias		4,823,033.45	16,358,627.06
Inversiones Temporales (hasta 3 meses)		16,029,667.41	144,926,510.37
Fondos con afectación específica		0.00	0.00
Depósitos de Fondos de Terceros y otros		0.00	0.00
Total efectivo y equivalentes		23,162,679.43	161,442,649.64

Bajo protesta de decir verdad declaramos que los Estados Financieros y sus notas son razonablemente correctos y son responsabilidad del emisor.

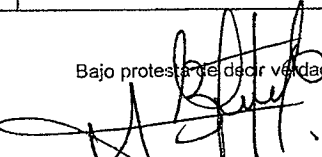

 Ing. Alfredo Zúñiga Helverth
 Director General
 Autorizó

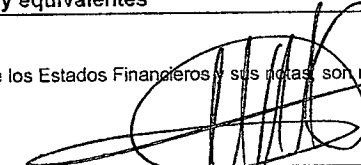

 C. P. Mario Alberto Ibarra Guerrero
 Director de Administración y Finanzas
 Elaboró

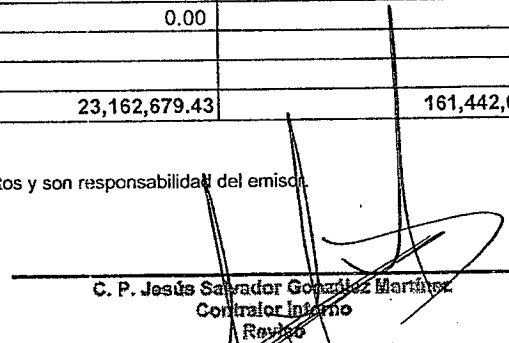

 C. P. Jesús Salvador González Martínez
 Contralor Interno
 Revisó

 Dirección General

 Dirección de Administración y Finanzas

 Contraloría Interna

000029

Notas a los Estados Financieros / Notas de Desglose
Notas al Estado de Flujos de Efectivo

Detalle de las adquisiciones de bienes muebles e inmuebles realizadas durante el ejercicio 2017

Organismo Intermunicipal Metropolitano de Agua Potable Alcantarillado, Saneamiento y Servicios Conexos de los Municipios de Cerro de San Pedro, San Luis Potosí y Soledad de Graciano Sánchez

a 31 de Diciembre de 2017

Bienes Muebles						
Número de la cuenta contable	Nombre de la cuenta contable	Fecha de adquisición	Descripción de la adquisición	Costo total del bien mueble adquirido	Uso o destino	Importe pagado en el ejercicio
124.1.1.00.00.0000	MUEBLES DE OFICINA Y ESTANTERIA	22-jun-17	01 ARCHIVERO METALICO VERTICAL CALIBRE 22 DE 04 GAVETAS. TAMAÑO CARTA, COLOR ARENA MEDIDA DE 0.46 DE FRENTE X 0.63 DE FONDO POR 1.33 ALTURA, MARCA LA PIEDAD	4,624.85	SUBDIRECCION DE RECURSOS FINANCIEROS	4,624.85
124.1.1.00.00.0000	MUEBLES DE OFICINA Y ESTANTERIA	22-jun-17	01 ARCHIVERO METALICO VERTICAL CALIBRE 22 DE 04 GAVETAS. TAMAÑO CARTA, COLOR ARENA MEDIDA DE 0.46 DE FRENTE X 0.63 DE FONDO POR 1.33 ALTURA, MARCA LA PIEDAD	4,624.85	SUBDIRECCION DE RECURSOS FINANCIEROS	4,624.85
124.1.1.00.00.0000	MUEBLES DE OFICINA Y ESTANTERIA	22-jun-17	01 ARCHIVERO METALICO VERTICAL CALIBRE 22 DE 04 GAVETAS. TAMAÑO CARTA, COLOR ARENA MEDIDA DE 0.46 DE FRENTE X 0.63 DE FONDO POR 1.33 ALTURA, MARCA LA PIEDAD	4,624.85	SUBDIRECCION DE RECURSOS FINANCIEROS	4,624.85
124.1.1.00.00.0000	MUEBLES DE OFICINA Y ESTANTERIA	03-jul-17	01 ARCHIVERO VERTICAL DE 03 GAVETAS CON MEDIDA DE 465 FRENTE X 635 FONDO X 1044 ALTURA CON CALIBRE 22, COLOR ARENA MARCA LA PIEDAD	3,943.01	UNIDAD DE PROYECTOS	3,943.01
124.1.1.00.00.0000	MUEBLES DE OFICINA Y ESTANTERIA	03-jul-17	01 ARCHIVERO VERTICAL DE 03 GAVETAS CON MEDIDA DE 465 FRENTE X 635 FONDO X 1044 ALTURA CON CALIBRE 22, COLOR ARENA MARCA LA PIEDAD	3,943.01	UNIDAD DE PROYECTOS	3,943.01
124.1.1.00.00.0000	MUEBLES DE OFICINA Y ESTANTERIA	17-jul-17	01 SILLON EJECUTIVO DE RESPALDO ALTO CON BRAZOS TAPIZADO EN TELAS Y AJUSTE NEUMATICO EN PIEL / VINIL EN COLOR NEGRO, MARCA REQUIEZ.	5,335.20	DIRECCION DE CONSTRUCCION Y FRACCIONAMIENTOS	
124.1.1.00.00.0000	MUEBLES DE OFICINA Y ESTANTERIA	17-jul-17	01 SILLON EJECUTIVO CONFORTABLE EN PIEL / VINIL EN COLOR NEGRO, MARCA REQUIEZ.	5,335.20	SUBDIRECCION DE RECURSOS FINANCIEROS	
124.1.1.00.00.0000	MUEBLES DE OFICINA Y ESTANTERIA	01-ago-17	01 ARCHIVERO METALICO VERTICAL DE 02 GAVETAS EN COLOR ARENA CON CORREDERA CONVENCIONAL, FABRICADO EN LAMINA CALIBRE 22 DE 2 GAVETAS, MEDIDAS 465 FRENTE X 502 FONDO X 758 ALTURA MARCA LA PIEDAD	3,029.40	DEPARTAMENTO DE MEDICION E HIDROMETROS	
124.1.1.00.00.0000	MUEBLES DE OFICINA Y ESTANTERIA	01-ago-17	01 ARCHIVERO METALICO VERTICAL DE 02 GAVETAS EN COLOR ARENA CON CORREDERA CONVENCIONAL, FABRICADO EN LAMINA CALIBRE 22 DE 2 GAVETAS, MEDIDAS 465 FRENTE X 502 FONDO X 758 ALTURA MARCA LA PIEDAD	3,029.40	DEPARTAMENTO DE ATENCION A USUARIOS	
124.1.1.00.00.0000	MUEBLES DE OFICINA Y ESTANTERIA	01-ago-17	01 ARCHIVERO METALICO VERTICAL DE 02 GAVETAS EN COLOR ARENA CON CORREDERA CONVENCIONAL, FABRICADO EN LAMINA CALIBRE 22 DE 2 GAVETAS, MEDIDAS 465 FRENTE X 502 FONDO X 758 ALTURA MARCA LA PIEDAD	3,029.40	DIRECCION DE COMERCIALIZACION	
124.1.1.00.00.0000	MUEBLES DE OFICINA Y ESTANTERIA	11-ago-17	01 GABINETE METALICO CON DOS PUERTAS Y CAJON INFERIOR CERRADURA Y LLAVE. PARA ARCHIVO DE LA UNIDA DE ATENCION SOCIAL.	5,533.62	DEPARTAMENTO DE ATENCION CIUDADANA	5,533.62
124.1.1.00.00.0000	MUEBLES DE OFICINA Y ESTANTERIA	15-ago-17	01 SILLON EJECUTIVO TAPIZADO EN TELA OFFICE CREPE MARCA OFFIHO.	2,508.00	SUBDIRECCION DE MEDICION Y FACTURACION	

124.1.1.00.00.0000	MUEBLES DE OFICINA Y ESTANTERIA	05-sep-17	01 ARCHIVERO METALICO VERTICAL CALIBRE 24 TAMAÑO CARTA DE 04 GAVETAS EN COLOR ARENA CON CORREDERA CONVENCIONAL, FABRICADO EN LAMINA MARCA LA PIEDAD	4,624.85	DIRECCION DE COMERCIALIZACION	
124.1.1.00.00.0000	MUEBLES DE OFICINA Y ESTANTERIA	05-sep-17	01 ARCHIVERO METALICO VERTICAL CALIBRE 24 TAMAÑO CARTA DE 04 GAVETAS EN COLOR ARENA CON CORREDERA CONVENCIONAL, FABRICADO EN LAMINA MARCA LA PIEDAD	4,624.85	DIRECCION DE COMERCIALIZACION	
124.1.1.00.00.0000	MUEBLES DE OFICINA Y ESTANTERIA	26-oct-17	01 ESCRITORIO ERGONOMICO DE MDF, METAL Y CRISTAL CON CAJON Y ARCHIVERO, ENTREPAÑOS ALTO 87.5, ANCHO 1.51 Y PROFUNDO 68.5	5,170.00	DEPARTAMENTO DE ATENCION A USUARIOS	
124.1.3.00.00.0000	EQUIPO DE COMPUTO Y DE TECNOLOGIAS DE LA INFORMACION	28-abr-17	01 COMPUTADORA DE ESCRITORIO HP 280 G2 SFF, INTEL CORE I5, 4 GB, 1000 GB, DVD+RW, WINDOWS 10, PRO MONITOR HP V194, 18.5 PULGADAS, 200 CD/M CUADRADO, 1366 X 768 PIXELES, 5 MS, NEGRO V5E94AA	15,970.00	SUBDIRECCION DE LICITACIONES Y CONTROL DE OBRAS	15,970.00
124.1.3.00.00.0000	EQUIPO DE COMPUTO Y DE TECNOLOGIAS DE LA INFORMACION	28-abr-17	01 COMPUTADORA DE ESCRITORIO HP 280 G2 SFF, INTEL CORE I5, 4 GB, 1000 GB, DVD+RW, WINDOWS 10, PRO MONITOR HP V194, 18.5 PULGADAS, 200 CD/M CUADRADO, 1366 X 768 PIXELES, 5 MS, NEGRO V5E94AA	15,970.00	SUBDIRECCION DE LICITACIONES Y CONTROL DE OBRAS	15,970.00
124.1.3.00.00.0000	EQUIPO DE COMPUTO Y DE TECNOLOGIAS DE LA INFORMACION	28-abr-17	01 COMPUTADORA DE ESCRITORIO HP 280 G2 SFF, INTEL CORE I5, 4 GB, 1000 GB, DVD+RW, WINDOWS 10, PRO MONITOR HP V194, 18.5 PULGADAS, 200 CD/M CUADRADO, 1366 X 768 PIXELES, 5 MS, NEGRO V5E94AA	15,970.00	SUBDIRECCION DE LICITACIONES Y CONTROL DE OBRAS	15,970.00
124.1.3.00.00.0000	EQUIPO DE COMPUTO Y DE TECNOLOGIAS DE LA INFORMACION	28-abr-17	01 COMPUTADORA DE ESCRITORIO HP 280 G2 SFF, INTEL CORE I5, 4 GB, 1000 GB, DVD+RW, WINDOWS 10, PRO MONITOR HP V194, 18.5 PULGADAS, 200 CD/M CUADRADO, 1366 X 768 PIXELES, 5 MS, NEGRO V5E94AA	15,970.00	SUBDIRECCION DE LICITACIONES Y CONTROL DE OBRAS	15,970.00
124.1.3.00.00.0000	EQUIPO DE COMPUTO Y DE TECNOLOGIAS DE LA INFORMACION	28-abr-17	01 COMPUTADORA DE ESCRITORIO HP 280 G2 SFF, INTEL CORE I5, 4 GB, 1000 GB, DVD+RW, WINDOWS 10, PRO MONITOR HP V194, 18.5 PULGADAS, 200 CD/M CUADRADO, 1366 X 768 PIXELES, 5 MS, NEGRO V5E94AA	15,970.00	SUBDIRECCION DE LICITACIONES Y CONTROL DE OBRAS	15,970.00
124.1.3.00.00.0000	EQUIPO DE COMPUTO Y DE TECNOLOGIAS DE LA INFORMACION	28-abr-17	01 COMPUTADORA DE ESCRITORIO HP 280 G2 SFF, INTEL CORE I5, 4 GB, 1000 GB, DVD+RW, WINDOWS 10, PRO MONITOR HP V194, 18.5 PULGADAS, 200 CD/M CUADRADO, 1366 X 768 PIXELES, 5 MS, NEGRO V5E94AA	15,970.00	SUBDIRECCION DE LICITACIONES Y CONTROL DE OBRAS	15,970.00
124.1.3.00.00.0000	EQUIPO DE COMPUTO Y DE TECNOLOGIAS DE LA INFORMACION	28-abr-17	01 COMPUTADORA DE ESCRITORIO HP, 300 GT2 TW, INTEL CORE I7, 8 GB, 500 GB, WINDOWS 10 PRO (PSU49LT), MONITOR HP V272 LED 27", 1920 X 1080, WIDE SCREEN, 100 VESA, VGA/DV/HDMI, GARANTIA DE 03 AÑOS	28,050.00	SUBDIRECCION DE LICITACIONES Y CONTROL DE OBRAS	28,050.00
124.1.3.00.00.0000	EQUIPO DE COMPUTO Y DE TECNOLOGIAS DE LA INFORMACION	28-abr-17	01 IMPRESORA LASERJET PRO M402N (C5F3A), HASTA 40 PPM, NEGRO PRIMERA PAG.IMPRESA: HASTA 80,000 PAGINAS; RESOLUCION OPTIMA: 600 X 600 DPI. LENGUAJE DE IMPRESION DE PDF DIRECTA (v 1.7) URF, PCLMA, PWG. PANTALLA LCD DE 2 LINEAS; CAPACIDAD DE IMPRESION MOVIL: HP ePRINT, APPLE HOST, CONECTIVIDAD ESTANDAR 1 USB 2.0 DE ALTA VELOCIDAD; 1 USB HOST; MEMORIA 120 MB, SOPORTE SISTEMAS OPERATIVOS DE 32 BITS/64 BOTS, WINDOWS SERVER 2003 (32 BITS) (SP1 O SUPERIOR).	3,940.00	SUBDIRECCION DE LICITACIONES Y CONTROL DE OBRAS	3,940.00
124.1.3.00.00.0000	EQUIPO DE COMPUTO Y DE TECNOLOGIAS DE LA INFORMACION	28-abr-17	01 IMPRESORA LASERJET PRO M402N (C5F3A), HASTA 40 PPM, NEGRO PRIMERA PAG.IMPRESA: HASTA 80,000 PAGINAS; RESOLUCION OPTIMA: 600 X 600 DPI. LENGUAJE DE IMPRESION DE PDF DIRECTA (v 1.7) URF, PCLMA, PWG. PANTALLA LCD DE 2 LINEAS; CAPACIDAD DE IMPRESION MOVIL: HP ePRINT, APPLE HOST, CONECTIVIDAD ESTANDAR 1 USB 2.0 DE ALTA VELOCIDAD; 1 USB HOST; MEMORIA 120 MB, SOPORTE SISTEMAS OPERATIVOS DE 32 BITS/64 BOTS, WINDOWS SERVER 2003 (32 BITS) (SP1 O SUPERIOR).	3,940.00	SUBDIRECCION DE LICITACIONES Y CONTROL DE OBRAS	3,940.00

124.1.3.00.00.0000	EQUIPO DE COMPUTO Y DE TECNOLOGIAS DE LA INFORMACION	28-abr-17	01 ESCANER HP SCANJET 7500, 216 X 356 mm, 50 PPM, BASE PLANTA Y ADF, CCD, 300 PAGINAS (L2725B)	24,890.00	SUBDIRECCION DE LICITACIONES Y CONTROL DE OBRAS	24,890.00
124.1.3.00.00.0000	EQUIPO DE COMPUTO Y DE TECNOLOGIAS DE LA INFORMACION	28-abr-17	01 MONITOR SAMSUNG, 60 PULGADAS, 1920 X 1080 PISELES, FULL HD, NEGRO, TIPO LED, SMART, CONECTIVIDAD: (3) HDMI, (2) USB, (1) COMPONENT IN (Y/PB/PR), WIFI CON SOPORTE Y HERRAJE PARA EMPOTRAR EN PARED.	25,350.00	SUBDIRECCION DE LICITACIONES Y CONTROL DE OBRAS	25,350.00
124.1.3.00.00.0000	EQUIPO DE COMPUTO Y DE TECNOLOGIAS DE LA INFORMACION	28-abr-17	01 NAS SEAGATE BUSINES 2 BAY 8 TB DISCO DURO INLUIDO / 1 ETHERNET/ 2 US, MODELO SRCT8000100, CODIGO 763649058725	11,780.00	SUBDIRECCION DE LICITACIONES Y CONTROL DE OBRAS	11,780.00
124.1.3.00.00.0000	EQUIPO DE COMPUTO Y DE TECNOLOGIAS DE LA INFORMACION	28-abr-17	01 COMPUTADORA DE ESCRITORIO HP 280 G2 SFF, INTEL CORE I5, 4 GB, 1000 GB, DVD+RW, WINDOWS 10, PRO MONITOR HP V194, 18.5 PULGADAS, 200 CD/M CUADRADO, 1366 X 768 PIXELES, 5 MS, NEGRO V5E94AA	15,970.00	SUBDIRECCION DE LICITACIONES Y CONTROL DE OBRAS	15,970.00
124.1.3.00.00.0000	EQUIPO DE COMPUTO Y DE TECNOLOGIAS DE LA INFORMACION	28-abr-17	01 COMPUTADORA DE ESCRITORIO HP 280 G2 SFF, INTEL CORE I5, 4 GB, 1000 GB, DVD+RW, WINDOWS 10, PRO MONITOR HP V194, 18.5 PULGADAS, 200 CD/M CUADRADO, 1366 X 768 PIXELES, 5 MS, NEGRO V5E94AA	15,970.00	SUBDIRECCION DE LICITACIONES Y CONTROL DE OBRAS	15,970.00
124.1.3.00.00.0000	EQUIPO DE COMPUTO Y DE TECNOLOGIAS DE LA INFORMACION	28-abr-17	01 COMPUTADORA DE ESCRITORIO HP 280 G2 SFF, INTEL CORE I5, 4 GB, 1000 GB, DVD+RW, WINDOWS 10, PRO MONITOR HP V194, 18.5 PULGADAS, 200 CD/M CUADRADO, 1366 X 768 PIXELES, 5 MS, NEGRO V5E94AA	15,970.00	SUBDIRECCION DE LICITACIONES Y CONTROL DE OBRAS	15,970.00
124.1.3.00.00.0000	EQUIPO DE COMPUTO Y DE TECNOLOGIAS DE LA INFORMACION	28-abr-17	01 COMPUTADORA DE ESCRITORIO HP 280 G2 SFF, INTEL CORE I5, 4 GB, 1000 GB, DVD+RW, WINDOWS 10, PRO MONITOR HP V194, 18.5 PULGADAS, 200 CD/M CUADRADO, 1366 X 768 PIXELES, 5 MS, NEGRO V5E94AA	15,970.00	SUBDIRECCION DE LICITACIONES Y CONTROL DE OBRAS	15,970.00
124.1.3.00.00.0000	EQUIPO DE COMPUTO Y DE TECNOLOGIAS DE LA INFORMACION	28-abr-17	01 COMPUTADORA DE ESCRITORIO HP 280 G2 SFF, INTEL CORE I5, 4 GB, 1000 GB, DVD+RW, WINDOWS 10, PRO MONITOR HP V194, 18.5 PULGADAS, 200 CD/M CUADRADO, 1366 X 768 PIXELES, 5 MS, NEGRO V5E94AA	15,970.00	SUBDIRECCION DE LICITACIONES Y CONTROL DE OBRAS	15,970.00
124.1.3.00.00.0000	EQUIPO DE COMPUTO Y DE TECNOLOGIAS DE LA INFORMACION	28-abr-17	01 COMPUTADORA DE ESCRITORIO HP 280 G2 SFF, INTEL CORE I5, 4 GB, 1000 GB, DVD+RW, WINDOWS 10, PRO MONITOR HP V194, 18.5 PULGADAS, 200 CD/M CUADRADO, 1366 X 768 PIXELES, 5 MS, NEGRO V5E94AA	15,970.00	SUBDIRECCION DE LICITACIONES Y CONTROL DE OBRAS	15,970.00
124.1.3.00.00.0000	EQUIPO DE COMPUTO Y DE TECNOLOGIAS DE LA INFORMACION	28-abr-17	01 COMPUTADORA DE ESCRITORIO HP, 800 GT2 TW, INTEL CORE I7, 8 GB, 500 GB, WINDOWS 10 PRO (PSU49LT), MONITOR HP V272 LED 27", 1920 X 1080, WIDE SCREEN, 100 VESA, VGA/DV/HDMI, GARANTIA DE 03 AÑOS	28,050.00	SUBDIRECCION DE LICITACIONES Y CONTROL DE OBRAS	28,050.00
124.1.3.00.00.0000	EQUIPO DE COMPUTO Y DE TECNOLOGIAS DE LA INFORMACION	28-abr-17	01 COMPUTADORA DE ESCRITORIO HP, 800 GT2 TW, INTEL CORE I7, 8 GB, 500 GB, WINDOWS 10 PRO (PSU49LT), MONITOR HP V272 LED 27", 1920 X 1080, WIDE SCREEN, 100 VESA, VGA/DV/HDMI, GARANTIA DE 03 AÑOS	28,050.00	SUBDIRECCION DE LICITACIONES Y CONTROL DE OBRAS	28,050.00
124.1.3.00.00.0000	EQUIPO DE COMPUTO Y DE TECNOLOGIAS DE LA INFORMACION	28-abr-17	01 IMPRESORA LASERJET PRO M402N (C5F3A), HASTA 40 PPM, NEGRO PRIMERA PAG.IMPRESA: HASTA 80,000 PAGINAS; RESOLUCION OPTIMA: 600 X600 DPI. PANTALLA LCD DE 2 LINEAS; CAPACIDAD DE IMPRESION MOVIL; CONECTIVIDAD ESTANDAR 1 USB 2.0 DE ALTA VELOCIDAD; 1 USB HOST; MEMORIA 120 MB, SOPORTE SISTEMAS OPERATIVOS DE 32 BITS/64 BOTS, WINDOWS SERVER 2003 (32 BITS) (SP1 O SUPERIOR).	3,940.00	SUBDIRECCION DE LICITACIONES Y CONTROL DE OBRAS	3,940.00

124.1.3.00.00.0000	EQUIPO DE COMPUTO Y DE TECNOLOGIAS DE LA INFORMACION	28-abr-17	01 IMPRESORA LASERJET PRO M402N (C5F3A), HASTA 40 PPM, NEGRO PRIMERA PAG.IMPRESA: HASTA 80,000 PAGINAS; RESOLUCION OPTIMA: 600 X600 DPL. PANTALLA LCD DE 2 LINEAS; CAPACIDAD DE IMPRESION MOVIL, CONECTIVIDAD ESTANDAR 1 USB 2.0 DE ALTA VELOCIDAD; 1 USB HOST; MEMORIA 120 MB, SOPORTE SISTEMAS OPERATIVOS DE 32 BITS/64 BOTS, WINDOWS SERVER 2003 (32 BITS) (SP1 O SUPERIOR).	3,940.00	SUBDIRECCION DE LICITACIONES Y CONTROL DE OBRAS	3,940.00
124.1.3.00.00.0000	EQUIPO DE COMPUTO Y DE TECNOLOGIAS DE LA INFORMACION	28-abr-17	01 IMPRESORA LASER JET PRO 452 DW (CF394A) 600 X 600 DPI 50,000 PAGINAS POR MES, LASER 850 HOJAS	5,230.00	SUBDIRECCION DE LICITACIONES Y CONTROL DE OBRAS	5,230.00
124.1.3.00.00.0000	EQUIPO DE COMPUTO Y DE TECNOLOGIAS DE LA INFORMACION	28-abr-17	01 IMPRESORA LASER JET PRO 452 DW (CF394A) 600 X 600 DPI 50,000 PAGINAS POR MES, LASER 850 HOJAS	5,230.00	SUBDIRECCION DE LICITACIONES Y CONTROL DE OBRAS	5,230.00
124.1.3.00.00.0000	EQUIPO DE COMPUTO Y DE TECNOLOGIAS DE LA INFORMACION	28-abr-17	01 MULTIFUNCIONAL HP LASERJET PRO M477DW (D3A20B) CONECTIVIDAD USB 2.0 RED 10/100 BASE TX VEL.IMPRESION NEGRO 40 PPM COLOR 40 PPM ESCANER. COPIADO E IMPRESION DE PAPEL OFICIO.	8,415.00	SUBDIRECCION DE LICITACIONES Y CONTROL DE OBRAS	8,415.00
124.1.3.00.00.0000	EQUIPO DE COMPUTO Y DE TECNOLOGIAS DE LA INFORMACION	28-abr-17	01 MONITOR SAMSUNG, 60 PULGADAS, 1920 X 1080 PISELES, FULL HD, NEGRO, TIPO LED, SMART, CONECTIVIDAD: (3) HDMI, (2) USB, (1) COMPONENT IN (Y/PB/PR), WIFI CON SOPORTE Y HERRAJE PARA EMPOTRAR EN PARED.	25,350.00	SUBDIRECCION DE LICITACIONES Y CONTROL DE OBRAS	25,350.00
124.1.3.00.00.0000	EQUIPO DE COMPUTO Y DE TECNOLOGIAS DE LA INFORMACION	11-may-17	01 LECTOR DE CODIGO DE BARRAS HONEYELL QUANTUM MS3580 USB 1D No.DE SERIE: 6816250620	4,705.49	DEPARTAMENTO DE RECAUDACION	4,705.49
124.1.3.00.00.0000	EQUIPO DE COMPUTO Y DE TECNOLOGIAS DE LA INFORMACION	11-may-17	01 LECTOR DE CODIGO DE BARRAS HONEYELL QUANTUM MS3580 USB 1D No.DE SERIE: 6816360703	4,705.49	DEPARTAMENTO DE RECAUDACION	4,705.49
124.1.3.00.00.0000	EQUIPO DE COMPUTO Y DE TECNOLOGIAS DE LA INFORMACION	11-may-17	01 LECTOR DE CODIGO DE BARRAS HONEYELL QUANTUM MS3580 USB 1D No.DE SERIE: 6816430209	4,705.49	SUBDELEGACION DE COMERCIALIZACION Y ADMINISTRACION	4,705.49
124.1.3.00.00.0000	EQUIPO DE COMPUTO Y DE TECNOLOGIAS DE LA INFORMACION	11-may-17	01 LECTOR DE CODIGO DE BARRAS HONEYELL QUANTUM MS3580 USB 1D No.DE SERIE: 6816430199	4,705.49	SUBDELEGACION DE COMERCIALIZACION Y ADMINISTRACION	4,705.49
124.1.3.00.00.0000	EQUIPO DE COMPUTO Y DE TECNOLOGIAS DE LA INFORMACION	11-may-17	01 LECTOR DE CODIGO DE BARRAS HONEYELL QUANTUM MS3580 USB 1D No.DE SERIE: 6816430846	4,705.49	DEPARTAMENTO DE RECAUDACION	4,705.49
124.1.3.00.00.0000	EQUIPO DE COMPUTO Y DE TECNOLOGIAS DE LA INFORMACION	11-may-17	01 LECTOR DE CODIGO DE BARRAS HONEYELL QUANTUM MS3580 USB 1D No.DE SERIE: 6816430275	4,705.49	DEPARTAMENTO DE RECAUDACION	4,705.49
124.1.3.00.00.0000	EQUIPO DE COMPUTO Y DE TECNOLOGIAS DE LA INFORMACION	11-may-17	01 LECTOR DE CODIGO DE BARRAS HONEYELL QUANTUM MS3580 USB 1D No.DE SERIE: 6816400673	4,705.49	DEPARTAMENTO DE RECAUDACION	4,705.49
124.1.3.00.00.0000	EQUIPO DE COMPUTO Y DE TECNOLOGIAS DE LA INFORMACION	11-may-17	01 LECTOR DE CODIGO DE BARRAS HONEYELL QUANTUM MS3580 USB 1D No.DE SERIE: 6816430245	4,705.49	DEPARTAMENTO DE RECAUDACION	4,705.49
124.1.3.00.00.0000	EQUIPO DE COMPUTO Y DE TECNOLOGIAS DE LA INFORMACION	11-may-17	01 LECTOR DE CODIGO DE BARRAS HONEYELL QUANTUM MS3580 USB 1D No.DE SERIE: 6816430688	4,705.49	DEPARTAMENTO DE RECAUDACION	4,705.49
124.1.3.00.00.0000	EQUIPO DE COMPUTO Y DE TECNOLOGIAS DE LA INFORMACION	11-may-17	01 LECTOR DE CODIGO DE BARRAS HONEYELL QUANTUM MS3580 USB 1D No.DE SERIE: 6816430263	4,705.49	DEPARTAMENTO DE RECAUDACION	4,705.49
124.1.3.00.00.0000	EQUIPO DE COMPUTO Y DE TECNOLOGIAS DE LA INFORMACION	11-may-17	01 LECTOR DE CODIGO DE BARRAS HONEYELL QUANTUM MS3580 USB 1D No.DE SERIE: 6816430271	4,705.49	DEPARTAMENTO DE RECAUDACION	4,705.49
124.1.3.00.00.0000	EQUIPO DE COMPUTO Y DE TECNOLOGIAS DE LA INFORMACION	11-may-17	01 LECTOR DE CODIGO DE BARRAS HONEYELL QUANTUM MS3580 USB 1D No.DE SERIE: 6816430309	4,705.49	DEPARTAMENTO DE RECAUDACION	4,705.49
124.1.3.00.00.0000	EQUIPO DE COMPUTO Y DE TECNOLOGIAS DE LA INFORMACION	11-may-17	01 LECTOR DE CODIGO DE BARRAS HONEYELL QUANTUM MS3580 USB 1D No.DE SERIE: 6816440216	4,705.49	DEPARTAMENTO DE RECAUDACION	4,705.49
124.1.3.00.00.0000	EQUIPO DE COMPUTO Y DE TECNOLOGIAS DE LA INFORMACION	11-may-17	01 LECTOR DE CODIGO DE BARRAS HONEYELL QUANTUM MS3580 USB 1D No.DE SERIE: 6816430945	4,705.49	SUBDELEGACION DE COMERCIALIZACION Y ADMINISTRACION	4,705.49
124.1.3.00.00.0000	EQUIPO DE COMPUTO Y DE TECNOLOGIAS DE LA INFORMACION	11-may-17	01 LECTOR DE CODIGO DE BARRAS HONEYELL QUANTUM MS3580 USB 1D No.DE SERIE: 6816430669	4,705.49	DEPARTAMENTO DE RECAUDACION	4,705.49
124.1.3.00.00.0000	EQUIPO DE COMPUTO Y DE TECNOLOGIAS DE LA INFORMACION	11-may-17	01 LECTOR DE CODIGO DE BARRAS HONEYELL QUANTUM MS3580 USB 1D No.DE SERIE: 6816430203	4,705.49	DEPARTAMENTO DE RECAUDACION	4,705.49
124.1.3.00.00.0000	EQUIPO DE COMPUTO Y DE TECNOLOGIAS DE LA INFORMACION	11-may-17	01 LECTOR DE CODIGO DE BARRAS HONEYELL QUANTUM MS3580 USB 1D No.DE SERIE: 6816400688	4,705.49	DEPARTAMENTO DE RECAUDACION	4,705.49
124.1.3.00.00.0000	EQUIPO DE COMPUTO Y DE TECNOLOGIAS DE LA INFORMACION	11-may-17	01 LECTOR DE CODIGO DE BARRAS HONEYELL QUANTUM MS3580 USB 1D No.DE SERIE: 6816430216	4,705.49	DEPARTAMENTO DE RECAUDACION	4,705.49

124.1.3.00.00.0000	EQUIPO DE COMPUTO Y DE TECNOLOGIAS DE LA INFORMACION	11-may-17	01 LECTOR DE CODIGO DE BARRAS HONEYELL QUANTUM MS3580 USB 1D No.DE SERIE: 6816430942	4,705.49	DEPARTAMENTO DE RECAUDACION	4,705.49
124.1.3.00.00.0000	EQUIPO DE COMPUTO Y DE TECNOLOGIAS DE LA INFORMACION	10-may-17	01 IMPRESORA HP LASERJET PRO M402N (C5F93A) 4800 x 600 DPI. 8000 PAG. No.SERIE: PHBHD3660S.	4,980.00	DEPARTAMENTO DE RECAUDACION	4,980.00
124.1.3.00.00.0000	EQUIPO DE COMPUTO Y DE TECNOLOGIAS DE LA INFORMACION	10-may-17	01 COMPUTADORA DE ESCRITORIO HP PRODESK 400 G2 SFF CORE I5 8GB, 1000GB W10PRO No.DE SERIE MXL7050GDF CON MOUSE Y TECLADO	18,991.42	DEPARTAMENTO DE CONTABILIDAD FINANCIERA	18,991.42
124.1.3.00.00.0000	EQUIPO DE COMPUTO Y DE TECNOLOGIAS DE LA INFORMACION	10-may-17	MONITOR HP V193B No.DE SERIE MONITOR: 3CQ55206B1.	-	DEPARTAMENTO DE CONTABILIDAD FINANCIERA	-
124.1.3.00.00.0000	EQUIPO DE COMPUTO Y DE TECNOLOGIAS DE LA INFORMACION	24-may-17	01 COMPUTADORA DE ESCRITORIO HP PRODESK 400 G2 SFF CORE I5 8GB, 1000GB W10PRO No.DE SERIE: 3CQ7010RR2, CON MOUSE Y TECLADO	18,991.42	DEPARTAMENTO DE EGRESOS	18,991.42
124.1.3.00.00.0000	EQUIPO DE COMPUTO Y DE TECNOLOGIAS DE LA INFORMACION	24-may-17	MONITOR HP V194 LED 18.5" , No.DE SERIE MXL7122P42 MOUSE Y TECLADO	-	DEPARTAMENTO DE EGRESOS	-
124.1.3.00.00.0000	EQUIPO DE COMPUTO Y DE TECNOLOGIAS DE LA INFORMACION	12-jun-17	01 ESCANER HP SCANJET PRO 4500 FN1 (L2749A) CICLO DE TRABAJO DIARIO (MAX. 4,000 PAGINAS) TAMAÑO MÁXIMO DE ESCANEADO: 216X 3100 mm. TIPO DE ESCANER: BASE PLANA Y ADF, TIPO DE SENSOR: CMOS CIS VELOCIDAD DE ESCANEADO: 30 PPM, No.SERIE: CN6BHC602K	16,946.36	SUBDIRECCION DE INGRESOS	16,946.36
124.1.3.00.00.0000	EQUIPO DE COMPUTO Y DE TECNOLOGIAS DE LA INFORMACION	05-jul-17	01 COMPUTADORA PC DE ESCRITORIO HP 280 G2 SFF INTEL CORE I5 4 GB 1 TB DVD W10P. No.SERIE. 4CE70128YJ	21,500.00	SUBDIRECCION DE MEDICION Y FACTURACION	21,500.00
124.1.3.00.00.0000	EQUIPO DE COMPUTO Y DE TECNOLOGIAS DE LA INFORMACION	05-jul-17	01 MONITOR HP P202VA PRODISPLAY 19.53" No.SERIE. 3CQ6492JKP	-	SUBDIRECCION DE MEDICION Y FACTURACION	-
124.1.3.00.00.0000	EQUIPO DE COMPUTO Y DE TECNOLOGIAS DE LA INFORMACION	09-ago-17	01 NO BREAK CYBERPOWER CP1500AVRLCD 1500VA 900 W 16H HOGAR / OFICINA. No.SERIE CPAGO2000273 PARA OFICINAS RECAUDADORAS DE VILLA DE POZOS.	4,730.93	DEPARTAMENTO DE RECAUDACION	-
124.1.3.00.00.0000	EQUIPO DE COMPUTO Y DE TECNOLOGIAS DE LA INFORMACION	09-ago-17	01 NO BREAK CYBERPOWER CP1500AVRLCD 1500VA 900 W 16H HOGAR / OFICINA. No.SERIE CPAGO2000263 PARA OFICINAS RECAUDADORAS DE B. ANAYA.	4,730.93	DEPARTAMENTO DE RECAUDACION	-
124.1.3.00.00.0000	EQUIPO DE COMPUTO Y DE TECNOLOGIAS DE LA INFORMACION	09-ago-17	01 NO BREAK CYBERPOWER CP1500AVRLCD 1500VA 900 W 16H HOGAR / OFICINA. No.SERIE CTHFY2000572 PARA OFICINAS RECAUDADORAS DE BUGAMBILIAS.	4,730.93	DEPARTAMENTO DE RECAUDACION	-
124.1.3.00.00.0000	EQUIPO DE COMPUTO Y DE TECNOLOGIAS DE LA INFORMACION	09-ago-17	01 NO BREAK CYBERPOWER CP1500AVRLCD 1500VA 900 W 16H HOGAR / OFICINA. No.SERIE CPAGO2000265 PARA OFICINAS RECAUDADORAS DE PRADOS.	4,730.93	DEPARTAMENTO DE RECAUDACION	-
124.1.3.00.00.0000	EQUIPO DE COMPUTO Y DE TECNOLOGIAS DE LA INFORMACION	10-ago-17	01 COMPUTADORA HP PRODESK 400 G3 SFF CORE I5 8GB, 1000GB W10PRO, No.SERIE: MXL7122P8C, PARA PERSONAL DE ATENCION A USUARIOS DEL AREA COMERCIAL	21,500.00	DIRECCION DE COMERCIALIZACION	-
124.1.3.00.00.0000	EQUIPO DE COMPUTO Y DE TECNOLOGIAS DE LA INFORMACION	10-ago-17	01 MONITOR DE 18.5" V194, NUM.DE SERIE: 3CQ63525F0, PARA PERSONAL DE ATENCION A USUARIOS DEL AREA COMERCIAL	-	DIRECCION DE COMERCIALIZACION	-
124.1.3.00.00.0000	EQUIPO DE COMPUTO Y DE TECNOLOGIAS DE LA INFORMACION	10-ago-17	01 COMPUTADORA HP PRODESK 400 G3 SFF CORE I5 8GB, 1000GB W10PRO, No.SERIE: MXL7122P71, PARA PERSONAL DE ATENCION A USUARIOS DEL AREA COMERCIAL	21,500.00	DIRECCION DE COMERCIALIZACION	-
124.1.3.00.00.0000	EQUIPO DE COMPUTO Y DE TECNOLOGIAS DE LA INFORMACION	10-ago-17	01 MONITOR DE 18.5" V194, NUM.DE SERIE: 3CQ6442J3F, PARA PERSONAL DE ATENCION A USUARIOS DEL AREA COMERCIAL	-	DIRECCION DE COMERCIALIZACION	-
124.1.3.00.00.0000	EQUIPO DE COMPUTO Y DE TECNOLOGIAS DE LA INFORMACION	10-ago-17	01 COMPUTADORA HP PRODESK 400 G3 SFF CORE I5 8GB, 1000GB W10PRO, No.SERIE: MXL7122P8L, PARA PERSONAL DE ATENCION A USUARIOS DEL AREA COMERCIAL	21,500.00	DEPARTAMENTO DE ATENCION A USUARIOS	-
124.1.3.00.00.0000	EQUIPO DE COMPUTO Y DE TECNOLOGIAS DE LA INFORMACION	10-ago-17	01 MONITOR DE 18.5" V194, NUM.DE SERIE: 3CQ6400001, PARA PERSONAL DE ATENCION A USUARIOS DEL AREA COMERCIAL	-	DEPARTAMENTO DE ATENCION A USUARIOS	-
124.1.3.00.00.0000	EQUIPO DE COMPUTO Y DE TECNOLOGIAS DE LA INFORMACION	10-ago-17	01 COMPUTADORA HP PRODESK 400 G3 SFF CORE I5 8GB, 1000GB W10PRO, No.SERIE: MXL7051F64, PARA PERSONAL DE ATENCION A USUARIOS DEL AREA COMERCIAL	21,500.00	DEPARTAMENTO DE ATENCION A USUARIOS	-

124.1.3.00.00.0000	EQUIPO DE COMPUTO Y DE TECNOLOGIAS DE LA INFORMACION	10-ago-17	01 MONITOR DE 18.5" V194, NUM.DE SERIE: 3CQ7150X73, PARA PERSONAL DE ATENCION A USUARIOS DEL AREA COMERCIAL	-	DEPARTAMENTO DE ATENCION A USUARIOS	
124.1.3.00.00.0000	EQUIPO DE COMPUTO Y DE TECNOLOGIAS DE LA INFORMACION	19-oct-17	"ADQUISICION DE SERVIDOR DE ALTO RENDIMIENTO No.SERIE: MXXQ71300X7" HPE PROLIANT DL 380 GEN 9 2X INTEL XEON ES-2660V4 14-CORE (2.0GHZ 35MB) 64GB (4X16GB) PC4-2400T-R 2400MHZ RDIMM 8XHOT PLUG 2.5IN SMALL FORM FACTOR SMART CARRIER SMART ARRAY P440AR/2G MODULE DVD -RW HP ENBEDDED 16GB ETHERNET 4-PORT 331I ADAPTER HPE ETHERNET 10GB 2P 560FLR-SFP+ADAPTER HP 2U SFF EASY INSTALL RALL KIT WITH CABLE MANAGEMENT ARM (CMA), HP DL380 GEN9 SECONDARY 3-SLOT RISER KIT, HP DL380 GEN9 UNIVERSAL MEDIA BAY KIT (BAY 1) 2X800W 3YR NEXT BUSSINESS DAY WARRANTY DO. CONTRATO INTERAPAS-PRODDER-11-2017-4R APORTACION CON RECURSO PROPIO ESTIMACION 01 FINIQUITO, EQUIPO NECESARIO PARA INSTALAR EN SISTEMA COMERCIAL DEL ORGANISMO OPERADOR.	259,004.46	UNIDAD DE INFORMATICA Y SISTEMAS	259,004.46
124.1.3.00.00.0000	EQUIPO DE COMPUTO Y DE TECNOLOGIAS DE LA INFORMACION	15-nov-17	01 MACBOOK MNYN2E/A 12" PRO 13-INCH No.DE SERIE: C02VFASEHV29, COMPUTADORA DE ESCRITORIO CON MONITOR MOUSE Y TECLADO. RECURSO FEDERAL	37,416.48	UNIDAD DE COMUNICACIÓN SOCIAL Y CULTURA DEL AGUA	37,416.48
124.1.3.00.00.0000	EQUIPO DE COMPUTO Y DE TECNOLOGIAS DE LA INFORMACION	15-nov-17	COMPUTADORA ALL IN ONE DE ESCRITORIO HP 20-C206LA DE 19.5" No.DE SERIE: 8CC7190SM2 CON MONITOR MOUSE Y TECLADO, PROD X6A17AA#ABM.RECURSOS FEDERAL	9,309.00	UNIDAD DE COMUNICACIÓN SOCIAL Y CULTURA DEL AGUA	9,309.00
124.1.3.00.00.0000	EQUIPO DE COMPUTO Y DE TECNOLOGIAS DE LA INFORMACION	15-nov-17	COMPUTADORA ALL IN ONE DE ESCRITORIO HP 20-C206LA DE 19.5" No.DE SERIE: 8CC7190SK4 CON MONITOR MOUSE Y TECLADO, PROD X6A17AA#ABM.RECURSOS FEDERAL	9,309.00	UNIDAD DE COMUNICACIÓN SOCIAL Y CULTURA DEL AGUA	9,309.00
124.1.3.00.00.0000	EQUIPO DE COMPUTO Y DE TECNOLOGIAS DE LA INFORMACION	21-nov-17	01 IMPRESORA LASER HP JET PRO MFP MULTIFUNCIONAL M377, No.SERIE: VNBK894JF (RECURSO PROPIO)	7,240.00	UNIDAD DE COMUNICACIÓN SOCIAL Y CULTURA DEL AGUA	7,240.00
124.1.3.00.00.0000	EQUIPO DE COMPUTO Y DE TECNOLOGIAS DE LA INFORMACION	29-dic-17	01 MEMORIA RAM HPE RDIMM7SINGLE / 16 GB / 2400 MHZ/ DDR4 DEL CONTRATO INTERAPAS-PRODDER-11-2017-4R POR LA "ADQUISICION DE SERVIDOR DE ALTO RENDIMIENTO" ESTIMACION 01 FINIQUITO APORTACION FEDERAL	3,801.55	UNIDAD DE INFORMATICA Y SISTEMAS	
124.1.3.00.00.0000	EQUIPO DE COMPUTO Y DE TECNOLOGIAS DE LA INFORMACION	29-dic-17	01 MEMORIA RAM HPE RDIMM7SINGLE / 16 GB / 2400 MHZ/ DDR4 DEL CONTRATO INTERAPAS-PRODDER-11-2017-4R POR LA "ADQUISICION DE SERVIDOR DE ALTO RENDIMIENTO" ESTIMACION 01 FINIQUITO APORTACION FEDERAL	3,801.55	UNIDAD DE INFORMATICA Y SISTEMAS	
124.1.3.00.00.0000	EQUIPO DE COMPUTO Y DE TECNOLOGIAS DE LA INFORMACION	29-dic-17	01 MEMORIA RAM HPE RDIMM7SINGLE / 16 GB / 2400 MHZ/ DDR4 DEL CONTRATO INTERAPAS-PRODDER-11-2017-4R POR LA "ADQUISICION DE SERVIDOR DE ALTO RENDIMIENTO" ESTIMACION 01 FINIQUITO APORTACION FEDERAL	3,801.55	UNIDAD DE INFORMATICA Y SISTEMAS	
124.1.3.00.00.0000	EQUIPO DE COMPUTO Y DE TECNOLOGIAS DE LA INFORMACION	29-dic-17	01 MEMORIA RAM HPE RDIMM7SINGLE / 16 GB / 2400 MHZ/ DDR4 DEL CONTRATO INTERAPAS-PRODDER-11-2017-4R POR LA "ADQUISICION DE SERVIDOR DE ALTO RENDIMIENTO" ESTIMACION 01 FINIQUITO APORTACION FEDERAL	3,801.55	UNIDAD DE INFORMATICA Y SISTEMAS	
124.1.3.00.00.0000	EQUIPO DE COMPUTO Y DE TECNOLOGIAS DE LA INFORMACION	29-dic-17	01 MEMORIA RAM HPE RDIMM7SINGLE / 16 GB / 2400 MHZ/ DDR4 DEL CONTRATO INTERAPAS-PRODDER-11-2017-4R POR LA "ADQUISICION DE SERVIDOR DE ALTO RENDIMIENTO" ESTIMACION 01 FINIQUITO APORTACION FEDERAL	3,801.55	UNIDAD DE INFORMATICA Y SISTEMAS	
124.1.3.00.00.0000	EQUIPO DE COMPUTO Y DE TECNOLOGIAS DE LA INFORMACION	29-dic-17	01 DISCO DURO HPE 600 GB 12 G 15K SAS 2.5 HOT PLUB ENT. DEL CONTRATO INTERAPAS-PRODDER-11-2017-4R POR LA "ADQUISICION DE SERVIDOR DE ALTO RENDIMIENTO" ESTIMACION 01 FINIQUITO APORTACION FEDERAL	10,285.64	UNIDAD DE INFORMATICA Y SISTEMAS	

124.3.2.00.00.0000	INSTRUMENTAL MEDICO Y DE LABORATORIO	18-may-17	01 REFRIGERADOR MAYTAG 21" DE ACERO DOS PUERTAS, MARCA MABE AUTOMÁTICO, CAPACIDAD ENTRE 20 A 25 PIES CUBICOS. DOS PUERTAS, CONGELADOR Y REFRIGERADOR CON PARRILLAS DE CRISTAL TEMPLADO. PARA SER UTILIZADO EN EN LABORATORIO DE CALIDAD DEL AGUA PARA CONSERVACION DE MUESTRAS.	12,566.93	DEPARTAMENTO DE CALIDAD DEL AGUA	12,566.93
124.4.1.00.00.0000	VEHICULOS Y EQUIPO TERRESTRE	24-mar-17	01 CAMION CISTERNA CON CAPACIDAD DE 10 M3, NUMERO DE SERIE DE CHASIS S332809, CABINA KENWORTH T600 MODELO 1986 CON NUMERO DE SERIE 1XKAD59X8GS332809, MOTOR CUMMINS A DIESEL CON NUMERO DE SERIE 34524040	250,000.00	DIRECCION DE OPERACIÓN Y MANTENIMIENTO	250,000.00
124.4.1.00.00.0000	VEHICULOS Y EQUIPO TERRESTRE	10-mar-17	01 CAMION CISTERNA CON CAPACIDAD DE 16M3, NUMERO DE SERIE DE CHASIS J585049, CABINA KENWORT T600 MODELO 1955, MOTOR CATERPILLAR A DIESEL CON NUMERO DE SERIE 7E0329	250,000.00	DIRECCION DE OPERACIÓN Y MANTENIMIENTO	250,000.00
124.4.1.00.00.0000	VEHICULOS Y EQUIPO TERRESTRE	24-mar-17	01 CAMION CISTERNA CON CAPACIDAD DE 8M3, NUMERO DE SERIE DE CHASIS PH526940, CABINA INTERNATIONAL MODELO 1993 CON NUMERO DE MOTOR DE SERIE 1HTSDPPN5PH526940, MOTOR NAVISTAR A DIESEL CON NUMERO DE SERIE 468GM2U0676388	250,000.00	DIRECCION DE OPERACIÓN Y MANTENIMIENTO	250,000.00
124.4.1.00.00.0000	VEHICULOS Y EQUIPO TERRESTRE	06-abr-17	CAMION CISTERNA ECO.288. CAMION DODGE D-500 USADO TIPO CHASIS CON NUMERO DE SERIE PM149199 MOTOR CUMMINS 350 BIG CAM CON NUMERO DE SERIE 10826820, CABINA KENWORTH MODELO T600. EQUIPAMIENTO MOTOBOMBA KOHLER DE 6 HP, 2 VALVULAS DE ESFERA EN 3", 20 M. DE MANGUERA VERDE OLIVO DE 3", CON CAPACIDAD DE 20,000 LITROS PARA TRANSPORTE DE AGUA POTABLE EQUIPADO CON MOTOBOMBA MANGURA Y ROMPEOLAS, PLACAS TD-9748D	500,000.00	COORDINACION DE DISTRIBUCION DE AGUA EN PIPAS	500,000.00
124.4.1.00.00.0000	VEHICULOS Y EQUIPO TERRESTRE	15-jun-17	01 MOTOCICLETA YAMAHA YB 125 c.c. COLOR BLANCO, MODELO 2017, No.SERIE: LBPKE097XH0504789, No.DE MOTOR: JYM154FMI17033265	23,875.00	SUBDELEGACION DE COMERCIALIZACION Y ADMINISTRACION.	
124.4.1.00.00.0000	VEHICULOS Y EQUIPO TERRESTRE	27-jul-17	01 AUTOMOVIL NUEVO. MODELO 2018. MARCA RENAULT MODELO: LOGAN ZEN TM MY2018, COLOR BLANCO, SEMIEQUIPADO. NUMERO DE MOTOR: Q120945, NÚMERO DE SERIE: 9FB461JS1JM573668, MOTOR 1.6L 16V, TM 5 VELOCIDADES ABS. A/C MANUAL. CIERRE CENTRALIZADO. RINES DE ACERO DE 15". COMPUTADORA A BORDO. DESEMPAÑANTE TRASERO. BOLSA DE AIRE CONDUCTOR Y PASAJERO. VIDRIOS TRASEROS MANUALES. LLANTA DE REFACCION MANUAL. VIDRIOS ELANTEROS ELECTRICOS. CONTROLES DE AUDIO AL VOLANTE. CONEXIONES BLUETOOTH. IPOD, USB, CABECERAS DELANTERAS C/AJUSTE ALTURA. VOLANTE DE PLASTICO CON AJUSTE DE ALTURA. ESPEJOS MANUALES AL COLOR CON REPETIDORES LATERALES GSI (GEAR SHIFT INDICATOR) = SISTEMA INDICADOR DE VELOCIDAD ALERTA DE OLVIDO DE CINTURON. 05 PUERTAS, 5 PASAJEROS, 4 CILINDROS	163,965.52	SUPERVISION DE OPERACIÓN SISTEMA DE DRENAJE Y ALCANTARILLADO	168,965.52
124.4.9.00.00.0000	OTROS EQUIPOS DE TRANSPORTE (MOTOS)	17-mar-17	01 MOTOCICLETA YAMAHA YB 125 C.C.MODELO: 2017 COLOR: BLANCO No. MOTOR: JYM154FMI16021665 No.SERIE: LBPKE0970H0502565	23,706.90	DEPARTAMENTO DE ATENCION A USUARIOS	23,706.90
124.4.9.00.00.0000	OTROS EQUIPOS DE TRANSPORTE (MOTOS)	17-mar-17	01 MOTOCICLETA YAMAHA YB 125 C.C.MODELO: 2017 COLOR: BLANCO No. MOTOR: JYM154FMI16021490 No.SERIE: LBPKE0976H0502506	23,706.90	DEPARTAMENTO DE MEDICION E HIDROMETROS	23,706.90
124.4.9.00.00.0000	OTROS EQUIPOS DE TRANSPORTE (MOTOS)	17-mar-17	01 MOTOCICLETA YAMAHA YB 125 C.C.MODELO: 2017 COLOR: BLANCO No. MOTOR: JYM154FMI16021791 NoSERIE: LBPKE0977H0502420	23,706.90	COORDINACION DE CORTES, RECONEXIONES Y CUENTA ESPECIALES	23,706.90
124.4.9.00.00.0000	OTROS EQUIPOS DE TRANSPORTE (MOTOS)	17-mar-17	01 MOTOCICLETA YAMAHA YB 125 C.C.MODELO: 2017 COLOR: BLANCO No. MOTOR: JYM154FMI16021424 NoSERIE: LBPKE097XH0502430	23,706.90	DEPARTAMENTO DE MEDICION E HIDROMETROS	23,706.90

124.4.9.00.00.0000	OTROS EQUIPOS DE TRANSPORTE (MOTOS)	17-mar-17	01 MOTOCICLETA YAMAHA YB 125 C.C.MODELO: 2017 COLOR: BLANCO No. MOTOR: JYM154FMI16021686 NoSERIE: LBPKE0978H0502586	23,706.90	DEPARTAMENTO DE MEDICION E HIDROMETROS	23,706.90
124.4.9.00.00.0000	OTROS EQUIPOS DE TRANSPORTE (MOTOS)	17-mar-17	01 MOTOCICLETA YAMAHA YB 125 C.C.MODELO: 2017 COLOR: BLANCO No. MOTOR: JYM154FMI16021020 NoSERIE: LBPKE0971H0502347	23,706.90	DEPARTAMENTO DE MEDICION E HIDROMETROS	23,706.90
124.4.9.00.00.0000	OTROS EQUIPOS DE TRANSPORTE (MOTOS)	17-mar-17	01 MOTOCICLETA YAMAHA YB 125 C.C.MODELO: 2017 COLOR: BLANCO No. MOTOR: JYM154FMI16021033 NoSERIE: LBPKE0976H0502344	23,706.90	DEPARTAMENTO DE MEDICION E HIDROMETROS	23,706.90
124.4.9.00.00.0000	OTROS EQUIPOS DE TRANSPORTE (MOTOS)	17-mar-17	01 MOTOCICLETA YAMAHA YB 125 C.C.MODELO: 2017 COLOR: BLANCO No. MOTOR: JYM154FMI16021757 NoSERIE: LBPKE0972H0502695	23,706.90	DEPARTAMENTO DE MEDICION E HIDROMETROS	23,706.90
124.4.9.00.00.0000	OTROS EQUIPOS DE TRANSPORTE (MOTOS)	17-mar-17	01 MOTOCICLETA YAMAHA YB 125 C.C.MODELO: 2017 COLOR: BLANCO No. MOTOR: JYM154FMI16021659 NoSERIE: LBPKE0971H0502574	23,706.90	DEPARTAMENTO DE MEDICION E HIDROMETROS	23,706.90
124.4.9.00.00.0000	OTROS EQUIPOS DE TRANSPORTE (MOTOS)	17-mar-17	01 MOTOCICLETA YAMAHA YB 125 C.C.MODELO: 2017 COLOR: BLANCO No. MOTOR: JYM154FMI16020584 NoSERIE: LBPKE0975H0502111	23,706.90	DEPARTAMENTO DE ATENCION A USUARIOS	23,706.90
124.4.9.00.00.0000	OTROS EQUIPOS DE TRANSPORTE (MOTOS)	17-mar-17	01 MOTOCICLETA YAMAHA YB 125 C.C.MODELO: 2017 COLOR: BLANCO No. MOTOR: JYM154FMI16021392 NoSERIE: LBPKE097XH0502704	23,706.90	DEPARTAMENTO DE MEDICION E HIDROMETROS	23,706.90
124.4.9.00.00.0000	OTROS EQUIPOS DE TRANSPORTE (MOTOS)	17-mar-17	01 MOTOCICLETA YAMAHA YB 125 C.C.MODELO: 2017 COLOR: BLANCO No. MOTOR: JYM154FMI16020817 NoSERIE: LBPKE0977H0502241	23,706.90	DEPARTAMENTO DE MEDICION E HIDROMETROS	23,706.90
124.6.2.00.00.0000	MAQUINARIA Y EQUIPO INDUSTRIAL	22-mar-17	SUMINISTRO DE 01 MOTOR ELECTRICO SUMERGIBLE MARCA GRUNDFOS MODELO MMS80003X460DOL 125HP 60 HZ PARA BOMBLEAR AGUA LIMPIA	191,331.00	SUBDIRECCION DE PRODUCCION Y MANTENIMIENTO AL SISTEMA DE AGUA POTABLE	191,331.00
124.6.2.00.00.0000	MAQUINARIA Y EQUIPO INDUSTRIAL	03-abr-17	01 BOMBA SUMERGIBLE PIAGUAS NEGRAS 2". BOMBA SUMERGIBLE O DE ACHIQUE HIDRAULICA PARA SERVICIO PESADO No.DE SERIE: 102616022.	77,017.65	DEPARTAMENTO DE DISTRIBUCION ZONA NORTE	77,017.65
124.6.2.00.00.0000	MAQUINARIA Y EQUIPO INDUSTRIAL	03-abr-17	01 BOMBA SUMERGIBLE PIAGUAS NEGRAS 2". BOMBA SUMERGIBLE O DE ACHIQUE HIDRAULICA PARA SERVICIO PESADO No.DE SERIE: 102616009.	77,017.65	DEPARTAMENTO DE DISTRIBUCION ZONA SUR	77,017.65
124.6.2.00.00.0000	MAQUINARIA Y EQUIPO INDUSTRIAL	04-abr-17	01 BANDA FILTRANTE MARCA CIMA SUMINISTROS DE 0.80 X 4.20 MTS.	10,584.00	DEPARTAMENTO DE POTABILIZACION	10,584.00
124.6.2.00.00.0000	MAQUINARIA Y EQUIPO INDUSTRIAL	11-abr-17	SUMINISTRO DE ELECTROBOMBA SUMERGIBLE MARCA SBP GRUNDFOS MODELO 8JMLC/8+MMS800 PARA UN GASTO DE 30 LPS Y 180 MTS DE CDT. SISTEMA INDUSTRIAS II PSLP137.	288,141.00	SUBDIRECCION DE PRODUCCION Y MANTENIMIENTO	288,141.00
124.6.2.00.00.0000	MAQUINARIA Y EQUIPO INDUSTRIAL	18-may-17	SUMINISTRO CUERPO DE TAZONES BOMBA SUMERGIBLE MARCA FRANKLIN MODELO FPS4400 150GPM PARA UN GASTO DE 9.4 LPS Y CDT 152 MTS. NUMERO DE PRODUCTO 97161500150SR25F 66-1163. SISTEMA CERRO DE SAN PEDRO PSCP42	49,624.93	SUBDIRECCION DE PRODUCCION Y MANTENIMIENTO	49,624.93
124.6.2.00.00.0000	MAQUINARIA Y EQUIPO INDUSTRIAL	18-may-17	SUMINISTRO CPO DE TAZONES BOMBA SUMERGIBLE MARCA FRANKLIN MODELO FPS4400150GPM PARA UN GASTO DE 9.4 LPS Y CDT 152 MTS. NUMERO DE PRODUCTO 97161500160SR25F 66-1163. SISTEMA CERRO DE SAN PEDRO PSCP42	49,624.93	SUBDIRECCION DE PRODUCCION Y MANTENIMIENTO	49,624.93
124.6.2.00.00.0000	MAQUINARIA Y EQUIPO INDUSTRIAL	21-jul-17	01 MOTOR SUMERGIBLE DE 250 HP EN 460 VOLTIOS. REBOBINABLE. MODELO MMS10000 3 X 460 DOL 250 HP 60 HP. EN POZO PSLP114 PERINORTE II	201,300.00	DEPARTAMENTO DE MANTENIMIENTO ELECTROMECHANICO	201,300.00
124.6.2.00.00.0000	MAQUINARIA Y EQUIPO INDUSTRIAL	09-ago-17	01 CUERPO DE TAZONES LUBRICADO POR AGUA MARCA ITSA PARA UN GASTO DE 35 LPS Y CDT DE 220 MTS. IMPULSOR CERRADO EN BRONCE, TAZONES EN HIERRO CRIS CLASE 30, FLECHA EN ACERO INOXIDABLE, AISI 416 CON DECARGA A TEUBERIA DE 8 PULGADAS DE DIAMETRO.	103,894.00	DIRECCION DE OPERACION Y MANTENIMIENTO	103,894.00

124.6.2.00.00.0000	MAQUINARIA Y EQUIPO INDUSTRIAL	24-ago-17	01 MOTOBOMBA TURBINA- MARCA PEDROLLO, MODELO PK65, CON MOTOR DE FUNCIONAMIENTO CONTINUO S1. TIPO TRIFASICO 220/440V, 60Hz DE 070 HP, 3450 RPM. CODIGO DE IDENTIFICACION: MB-NA-05	5,640.54	DEPARTAMENTO DE CLORACION	
124.6.2.00.00.0000	MAQUINARIA Y EQUIPO INDUSTRIAL	22-dic-17	01 BALERO 35 mm BEARING, TAKE-UP IND-08-0.001 KGS CON SOPORTE. No PARTE AS037490 PARA FILTRO BANDA MARCA ASHBROOK SIMON-HARTLEY EUROEXPRESS	7,105.65	DEPARTAMENTO DE POTABILIZACION	
124.6.3.00.00.0000	MAQUINARIA Y EQUIPO DE CONSTRUCCION	10-ene-17	VIATICOS A LA CD DE QUERETARO (GASOLINA) VAZQUEZ MEDINA LAURIEL EDUARDO	640.80	COORDINACION DE PERFORACION	640.80
124.6.3.00.00.0000	MAQUINARIA Y EQUIPO DE CONSTRUCCION	18-ene-17	VIATICOS A LA CD DE QUERETARO (GASOLINA) VAZQUEZ MEDINA LAURIEL EDUARDO	2,563.50	COORDINACION DE PERFORACION	2,563.50
124.6.3.00.00.0000	MAQUINARIA Y EQUIPO DE CONSTRUCCION	18-ene-17	VIATICOS A LA CD DE QUERETARO (GASOLINA) VAZQUEZ MEDINA LAURIEL EDUARDO	801.00	COORDINACION DE PERFORACION	801.00
124.6.3.00.00.0000	MAQUINARIA Y EQUIPO DE CONSTRUCCION	10-ene-17	VIATICOS A LA CD DE QUERETARO (CONSUMO) VAZQUEZ MEDINA LAURIEL EDUARDO	1,331.00	COORDINACION DE PERFORACION	1,331.00
124.6.3.00.00.0000	MAQUINARIA Y EQUIPO DE CONSTRUCCION	13-ene-17	VIATICOS A LA CD DE QUERETARO (CONSUMO) VAZQUEZ MEDINA LAURIEL EDUARDO	295.80	COORDINACION DE PERFORACION	295.80
124.6.3.00.00.0000	MAQUINARIA Y EQUIPO DE CONSTRUCCION	10-mar-17	01 CAMION TIPO GRUA MARCA FORD MODELO F-600, AÑO 1981 NIV: ACSJYA68904, MOTOR A DIESEL No.DE SERIE: TU017M01690C10. EQUIPADO CON GRUA PARA LA EXTRACCION DE EQUIPOS DE BOMBEO DE 4", 6" Y 8" HASTA 350 M DE PROFUNDIDAD	800,000.00	SUBDIRECCION DE PRODUCCION Y MANTENIMIENTO	800,000.00
124.6.3.00.00.0000	MAQUINARIA Y EQUIPO DE CONSTRUCCION	01-mar-17	ACUMULADOR 17 PLACAS SERVICIO PESADO	1,314.66	COORDINACION DE PERFORACION	1,314.66
124.6.3.00.00.0000	MAQUINARIA Y EQUIPO DE CONSTRUCCION	02-mar-17	COPEL DE ACERO AL CARBON #3000 ROSCADO 4" COPEL DE ACERO AL CARBON 3000# ROSCADO 3"	2,323.04	COORDINACION DE PERFORACION	2,323.04
124.6.3.00.00.0000	MAQUINARIA Y EQUIPO DE CONSTRUCCION	08-mar-17	SERVICIO DE AFINACION MAYOR A LOS MOTORES DE PLANTA PERFORADORA	12,750.00	COORDINACION DE PERFORACION	12,750.00
124.6.3.00.00.0000	MAQUINARIA Y EQUIPO DE CONSTRUCCION	08-mar-17	REPARACION Y ADECUACION DE PLANTA PERFORADORA (REVISION DE SISTEMA HIDRAULICO)	85,000.00	COORDINACION DE PERFORACION	85,000.00
124.6.3.00.00.0000	MAQUINARIA Y EQUIPO DE CONSTRUCCION	08-mar-17	REPARACION Y ADECUACION DE PLANTA PERFORADORA (CORTAR CHASIS DE MOTOR Y NIVELACION A MESA ROTARA)	60,000.00	COORDINACION DE PERFORACION	60,000.00
124.6.3.00.00.0000	MAQUINARIA Y EQUIPO DE CONSTRUCCION	08-mar-17	REPARACION Y ADECUACION DE PLANTA PERFORADORA (HECHURA DE ENGRANES PARA CAMBIO DE GIRO)	85,000.00	COORDINACION DE PERFORACION	85,000.00
124.6.3.00.00.0000	MAQUINARIA Y EQUIPO DE CONSTRUCCION	10-mar-17	01 PINTURA PLASTIC (COMPRA DE PINTURA PARA APLICACION A LA PERFORADORA DE POZOS)	172.32	COORDINACION DE PERFORACION	172.32
124.6.3.00.00.0000	MAQUINARIA Y EQUIPO DE CONSTRUCCION	10-mar-17	01 CONEXION DE GOLPE DE 4" FIGURA 202 (COMPRA DE MATERIAL PARA INSTALACION DE CONEXION DE LA PERFORADORA DE POZOS)	1,715.00	COORDINACION DE PERFORACION	1,715.00
124.6.3.00.00.0000	MAQUINARIA Y EQUIPO DE CONSTRUCCION	29-mar-17	01 CONEXION DE GOLPE DE 4" FIGURA 202 (COMPRA DE MATERIAL PARA INSTALACION DE CONEXION DE LA PERFORADORA DE POZOS)	1,715.00	COORDINACION DE PERFORACION	1,715.00
124.6.3.00.00.0000	MAQUINARIA Y EQUIPO DE CONSTRUCCION	15-feb-17	03 CEPILLO DE ALAMBRE, 02 TENSOR DE CADENA O GATA CON MATRACA 3/8" X 1/2", 04 GANCHO PARA CADENA CON CHAVETA DE 3/8", 05 CIINTA TEFLON DE 3/4" 13 m 12513 (ADQUISICION DE MATERIAL PARA EQUIPO DE PERFORACION)	1,416.72	COORDINACION DE PERFORACION	1,416.72
124.6.3.00.00.0000	MAQUINARIA Y EQUIPO DE CONSTRUCCION	15-feb-17	01 AVELLADOR CON PRENSA A 3/16" - 5/8" JAV-7 (ADQUISICION DE MATERIAL PARA EQUIPO DE PERFORACION)	192.50	COORDINACION DE PERFORACION	192.50
124.6.3.00.00.0000	MAQUINARIA Y EQUIPO DE CONSTRUCCION	28-feb-17	01 CONEXION DE GOLPE DE 4" FIGURA 202 CON BRIDA (COMPRA DE MATERIAL PARA INSTALACION DE CONEXION DE LA PERFORADORA DE POZOS)	1,000.00	COORDINACION DE PERFORACION	1,000.00
124.6.3.00.00.0000	MAQUINARIA Y EQUIPO DE CONSTRUCCION	25-mar-17	01 BROCA DE ACERO DE ALTA VELOCIDAD Y 01 CASTILLO BROCA Z.RECTO 5/8 A. VELOCIDAD FRACCIONAL (COMPRA DE MATERIAL PARA REALIZAR TRABAJOS DE MANTENIMIENTO Y ARRANQUE DE LA PERFORADORA DE POZOS PROFUNDOS)	351.71	COORDINACION DE PERFORACION	351.71
124.6.3.00.00.0000	MAQUINARIA Y EQUIPO DE CONSTRUCCION	03-mar-17	01 TALACHO (ADQUISICION DE HERRAMIENTA PARA EQUIPO DE PERFORACION)	145.69	COORDINACION DE PERFORACION	145.69

124.6.3.00.00.0000	MAQUINARIA Y EQUIPO DE CONSTRUCCION	03-mar-17	01 BOMBA EXTRACTORA (ADQUISICION DE HERRAMIENTA PARA EQUIPO DE PERFORACION)	512.93	COORDINACION DE PERFORACION	512.93
124.6.3.00.00.0000	MAQUINARIA Y EQUIPO DE CONSTRUCCION	03-mar-17	01 LLAVE AJUSTABLE DE 36 PULGADAS (ADQUISICION DE MATERIAL PARA EQUIPO DE PERFORACION)	1,280.17	COORDINACION DE PERFORACION	1,280.17
124.6.3.00.00.0000	MAQUINARIA Y EQUIPO DE CONSTRUCCION	03-mar-17	01 PINZA DE PUNTA Y CORTE, PINZA DE MECA, PINZA DE PRE, PINZA AJUSTABLE (ADQUISICION DE MATERIAL PARA EQUIPO DE PERFORACION)	373.23	COORDINACION DE PERFORACION	373.23
124.6.3.00.00.0000	MAQUINARIA Y EQUIPO DE CONSTRUCCION	14-mar-17	01 BANDA DISTRIBUIDOR, 01 EMPAQUE CABEZA, 01 FILTRO DE ACEITE Y 01 CARTERA EMPAQUES (ADQUISICION DE MATERIAL PARA EQUIPO DE PERFORACION)	1,180.35	COORDINACION DE PERFORACION	1,180.35
124.6.3.00.00.0000	MAQUINARIA Y EQUIPO DE CONSTRUCCION	14-mar-17	08 PIEZAS PUNTERIA HIDRAULICA MORESA (ADQUISICION DE MATERIAL PARA EQUIPO DE PERFORACION)	583.76	COORDINACION DE PERFORACION	583.76
124.6.3.00.00.0000	MAQUINARIA Y EQUIPO DE CONSTRUCCION	14-mar-17	01 COJINETE BIELA SEALED POWER Y 01 ANILLO MOTOR MAHLE (ADQUISICION DE MATERIAL PARA EQUIPO DE PERFORACION)	897.12	COORDINACION DE PERFORACION	897.12
124.6.3.00.00.0000	MAQUINARIA Y EQUIPO DE CONSTRUCCION	16-mar-17	01 JUNTA HOMOCINETICA EXTERIOR/IZQUIERDO/DERECHO (ADQUISICION DE HERRAMIENTA PARA EQUIPO DE PERFORACION)	342.72	COORDINACION DE PERFORACION	342.72
124.6.3.00.00.0000	MAQUINARIA Y EQUIPO DE CONSTRUCCION	07-mar-17	COMPRA DE SEGURO DE CONEXION PARA PLANTA PERFORADORA	255.00	COORDINACION DE PERFORACION	255.00
124.6.3.00.00.0000	MAQUINARIA Y EQUIPO DE CONSTRUCCION	07-mar-17	SOLDADURA PARA PERFORADORA	1,500.00	COORDINACION DE PERFORACION	1,500.00
124.6.3.00.00.0000	MAQUINARIA Y EQUIPO DE CONSTRUCCION	31-mar-17	01 CONEXIÓN DE GOLPE DE 4" FIGURA 202 (COMPRA DE MATERIAL PARA INSTALACION DE CONEXIÓN DE LA PERFORADORA DE POZOS)	1,715.00	COORDINACION DE PERFORACION	1,715.00
124.6.3.00.00.0000	MAQUINARIA Y EQUIPO DE CONSTRUCCION	05-abr-17	01 LLAVE CADENA TIPO CAIMAN PARA TUBO 12" Y 01 LLAVE CADENA TIPO CAIMAN PARA TUBO, LONGITUD DE 47-1/4" PARA TUBO DE 6" PARA PERFORADORA MARCA IDECO MODELO H-35 AÑO 2002 DETROIT TWIN TURBO DE 450 HP.	9,794.60	COORDINACION DE PERFORACION	9,794.60
124.6.3.00.00.0000	MAQUINARIA Y EQUIPO DE CONSTRUCCION	06-jun-17	FABRICACION DE REDUCCIONES DE ACERO AL CARBON	8,760.00	COORDINACION DE PERFORACION	8,760.00
124.6.3.00.00.0000	MAQUINARIA Y EQUIPO DE CONSTRUCCION	06-jun-17	FABRICACION DE PERNOS Y CONEXION DE ACERO	7,780.00	COORDINACION DE PERFORACION	7,780.00
124.6.3.00.00.0000	MAQUINARIA Y EQUIPO DE CONSTRUCCION	06-jun-17	FABRICACION DE PERNOS Y CONEXION DE ACERO	5,040.00	COORDINACION DE PERFORACION	5,040.00
124.6.3.00.00.0000	MAQUINARIA Y EQUIPO DE CONSTRUCCION	12-jun-17	BROCA DE 12 1/4" CON BOTON DE TUNGSTENO WHD11 CON DUREZA DE 26HRC PARA FABRICAR AMPLIADOR DE 24" A 130m PARA PERFORADORA DE POZO PROFUNDO	600,000.00	COORDINACION DE PERFORACION	600,000.00
124.6.3.00.00.0000	MAQUINARIA Y EQUIPO DE CONSTRUCCION	12-jun-17	CUERPO PARA AMPLIADOR DE 24" DE ESPESOR CON COPLER PARA BROCA DE 12 1/4" PARA PERFORADORA DE POZO PROFUNDO	80,000.00	COORDINACION DE PERFORACION	80,000.00
124.6.3.00.00.0000	MAQUINARIA Y EQUIPO DE CONSTRUCCION	12-jun-17	SERVICIO DE TORNO, RECTIFICACION, NIVELACION Y SOLDADURA PARA PERFORADORA DE POZO PROFUNDO	30,000.00	COORDINACION DE PERFORACION	30,000.00
124.6.3.00.00.0000	MAQUINARIA Y EQUIPO DE CONSTRUCCION	12-jun-17	JUEGO DE BASES PARA SUJECION PARA UTILIZARSE EN PERFORADORA PARA POZO PROFUNDO	23,000.00	COORDINACION DE PERFORACION	23,000.00
124.6.3.00.00.0000	MAQUINARIA Y EQUIPO DE CONSTRUCCION	12-jun-17	JUEGO DE CANDADOS PARA SUJECION PARA UTILIZARSE EN PERFORADORA PARA POZO PROFUNDO	12,000.00	COORDINACION DE PERFORACION	12,000.00
124.6.3.00.00.0000	MAQUINARIA Y EQUIPO DE CONSTRUCCION	12-jun-17	CAJA COMBINADA CON REDUCTOR DE VELOCIDAD PARA UTILIZARSE EN PERFORADORA PARA POZO PROFUNDO	70,000.00	COORDINACION DE PERFORACION	70,000.00
124.6.3.00.00.0000	MAQUINARIA Y EQUIPO DE CONSTRUCCION	01-sep-17	01 BARRENA TRICONICA DE 17 1/2" CON INSERTOS DE CARBURO DE TUNGSTENO PARA PERFORACION DEL POZO LOS ROBLES	150,000.00	COORDINACION DE PERFORACION	150,000.00
124.6.3.00.00.0000	MAQUINARIA Y EQUIPO DE CONSTRUCCION	01-sep-17	01 BARRENA TRICONICA DE 17 1/2" CON INSERTOS DE CARBURO DE TUNGSTENO PARA PERFORACION DEL POZO LOS ROBLES	150,000.00	COORDINACION DE PERFORACION	150,000.00
124.6.4.00.00.0000	SISTEMAS DE AIRE ACONDICIONADO. CALEFACCION	10-ago-17	INSTALACION Y VENTA DE AIRE ACONDICIONADO (MINISPLIT DE 1 T.R. 220 V R-22)	10,160.00	DEPARTAMENTO DE MANTENIMIENTO Y SERVICIOS GENERALES	10,160.00

124.6.5.00.00.0000	EQUIPO DE COMUNICACION Y TELECOMUNICACION	12-abr-17	01 EQUIPO DE RADIOCOMUNICACION, PORTATIL, MARCA MOTOROLA, MODELO EP-350, 16 CANALES, 5 WATTS, EN BANDA VHF, INCLUYE: BATERIA, CARGADOR DE ESCRITORIO, ANTENA, CLIP, MANUAL, NUMERO DE SERIE: 1335SQ4411, ID0017.	4,800.00	DEPARTAMENTO DE RECAUDACION	4,800.00
124.6.5.00.00.0000	EQUIPO DE COMUNICACION Y TELECOMUNICACION	03-jul-17	01 EQUIPO DE RADIOCOMUNICACION PORTATIL MARCA MOTOROLA, MODELO EP-350, 16 CANALES, 5 WATTS, EN BANDA UHF, INCLUYE: BATERIA, CARGADOR DE ESCRITORIO, ANTENA, CLIP, MANUAL. NUMERO DE SERIE: 1335ST1306.	4,800.00	DEPARTAMENTO DE DISTRIBUCION ZONA ORIENTE	
124.6.5.00.00.0000	EQUIPO DE COMUNICACION Y TELECOMUNICACION	25-jul-17	01 RADIO PORTATIL MODELO EP350 MX MOTOROLA. No.SERIE: 1335TE0640	4,800.00	SUPERVISION DE OPERACION SISTEMA DE DRENAJE Y ALCANTARILLADO	
124.6.5.00.00.0000	EQUIPO DE COMUNICACION Y TELECOMUNICACION	29-dic-17	01 NO BREAK HPR / P 3000 G4 HV NA / HP CON NUMERO DE SERIE: 3C87260043 DEL CONTRATO INTERAPAS-PRODDER-11-2017-IR POR LA "ADQUISICION DE SERVIDOR DE ALTO RENDIMIENTO" ESTIMACION 01 FINIQUITO APORTACION FEDERAL	37,345.45	UNIDAD DE INFORMATICA Y SISTEMAS	
124.6.7.00.00.0000	HERRAMIENTAS Y MAQUINAS-HERRAMIENTA	03-abr-17	01 SIERRA CIRCULAR CON DISCO DE DIAMANTE PARA CORTE SECO 1/4" PARA RPOFUNDIDAD DE CORTE DE 4" No.SERIE: 102616092	92,089.00	DEPARTAMENTO DE DISTRIBUCION ZONA NORTE	92,089.00
124.6.7.00.00.0000	HERRAMIENTAS Y MAQUINAS-HERRAMIENTA	03-abr-17	REFACCIONES Y ACCESORIOS MAYORES DE HERRAMIENTAS: MANGUERA PARA FLUIDO DE ACEITE HIDRAULICO DE 1/2" X 12 MTS. CON COPLER	23,430.76	DEPARTAMENTO DE DISTRIBUCION ZONA NORTE	23,430.76
124.6.7.00.00.0000	HERRAMIENTAS Y MAQUINAS-HERRAMIENTA	03-abr-17	01 UNIDAD DE POTENCIA HIDRAULICA EQUIPADA CON MOTOR A GASOLINA DE 18 HP COMO POTENCIA MINIMA DE RESERVA DEL HIDRAULICO DE 11 LTS. No.DE SERIE: 121216048	241,435.29	DEPARTAMENTO DE DISTRIBUCION ZONA NORTE	241,435.29
124.6.7.00.00.0000	HERRAMIENTAS Y MAQUINAS-HERRAMIENTA	03-abr-17	01 MARTILLO HIDRAULICO ROMPEDOR CON MANO ANTIVIBRACION Y ROMPEDOR DE CONCRETO DE 4" No.DE SERIE: 110116004	94,188.25	DEPARTAMENTO DE DISTRIBUCION ZONA NORTE	94,188.25
124.6.7.00.00.0000	HERRAMIENTAS Y MAQUINAS-HERRAMIENTA	03-abr-17	REFACCIONES Y ACCESORIOS MAYORES DE HERRAMIENTAS PULCETA DE 1 1/4" X 6 X 14	6,800.00	DEPARTAMENTO DE DISTRIBUCION ZONA NORTE	6,800.00
124.6.7.00.00.0000	HERRAMIENTAS Y MAQUINAS-HERRAMIENTA	03-abr-17	01 SIERRA CIRCULAR CON DISCO DE DIAMANTE PARA CORTE SECO 1/4" PARA RPOFUNDIDAD DE CORTE DE 4" No.SERIE: 110716008	92,089.00	DEPARTAMENTO DE DISTRIBUCION ZONA SUR	92,089.00
124.6.7.00.00.0000	HERRAMIENTAS Y MAQUINAS-HERRAMIENTA	03-abr-17	REFACCIONES Y ACCESORIOS MAYORES DE HERRAMIENTAS: MANGUERA PARA FLUIDO DE UNIDAD DE POTENCIA HIDRAULICA EQUIPADA CON MOTOR A GASOLINA	23,430.76	DEPARTAMENTO DE DISTRIBUCION ZONA SUR	23,430.76
124.6.7.00.00.0000	HERRAMIENTAS Y MAQUINAS-HERRAMIENTA	03-abr-17	01 UNIDAD DE POTENCIA HIDRAULICA EQUIPADA CON MOTOR A GASOLINA DE 18 HP COMO POTENCIA MINIMA DE RESERVA DEL HIDRAULICO DE 11 LTS. No.DE SERIE: 122216150	241,435.29	DEPARTAMENTO DE DISTRIBUCION ZONA SUR	241,435.29
124.6.7.00.00.0000	HERRAMIENTAS Y MAQUINAS-HERRAMIENTA	03-abr-17	01 MARTILLO HIDRAULICO ROMPEDOR CON MANO ANTIVIBRACION Y ROMPEDOR DE CONCRETO DE 4" No.DE SERIE: 110116003	94,188.25	DEPARTAMENTO DE DISTRIBUCION ZONA SUR	94,188.25
124.6.7.00.00.0000	HERRAMIENTAS Y MAQUINAS-HERRAMIENTA	03-abr-17	REFACCIONES Y ACCESORIOS MAYORES DE HERRAMIENTAS PULCETA DE 1 1/4" X 6 X 14	6,800.00	DEPARTAMENTO DE DISTRIBUCION ZONA SUR	6,800.00
124.6.7.00.00.0000	HERRAMIENTAS Y MAQUINAS-HERRAMIENTA	19-may-17	01 PATIN HIDRAULICO PARA TARIMA. SE UTILIZARA EN ALMACEN GENERAL	7,150.00	ALMACEN GENERAL	7,150.00
124.6.7.00.00.0000	HERRAMIENTAS Y MAQUINAS-HERRAMIENTA	14-jun-17	01 MOTOBOMBA AUTOCEBANTE DE GASOLINA DE 2X2 5.5 HP . DESTINADA PARA EL CAMION CISTERNA PLACAS TN-15508 NUMERO ECONOMICO 054 A CARGO DE BARRERA BRICEÑO JUAN ALFONSO	10,800.00	SUBDELEGACION DE OPERACION Y MANTENIMIENTO	
124.6.7.00.00.0000	HERRAMIENTAS Y MAQUINAS-HERRAMIENTA	14-jun-17	01 MOTOBOMBA DE 3X3 6.7 HP A GASOLINA PARA CAMION DINA 552 No.ECONOMICO 268, PLACAS: TD526 1B A CARGO DE GERARDO MARMOLEJO BRAVO	11,600.00	COORDINACION DE DISTRIBUCION DE AGUA EN PIPAS	
124.6.7.00.00.0000	HERRAMIENTAS Y MAQUINAS-HERRAMIENTA	13-jul-17	01 MOTOBOMBA AUTOCEBANTE DE GASOLINA DE 2X2 5.5 HP . PARA CAMION CISTERNA ECO 288 RESGUARDADO POR: MARMOLEJO BRAVO JUAN GERARDO	10,800.00	COORDINACION DE DISTRIBUCION DE AGUA EN PIPAS	

000041

124.6.7.00.00.0000	HERRAMIENTAS Y MAQUINAS-HERRAMIENTA	13-jul-17	01 MOTOBOMBA DE 3X3 6.37 HP A GASOLINA PARA CAMION CISTERNA ECO 288 RESGUARDADO POR: MARMOLEJO BRAVO JUAN GERARDO	11,600.00	CORRDINACION DE DISTRIBUCION DE AGUA EN PIPAS	
124.6.7.00.00.0000	HERRAMIENTAS Y MAQUINAS-HERRAMIENTA	02-sep-17	01 MOTOBOMBA AUTOCEBANTE DE GASOLINA DE 2X2 5 5 HP PARA EQUIPAMIENTO DEL CAMION CISTERNA DE MOTOBOMBA A GASOLINA DE 2" CON POTENCIA MINIMA DE 1600 CC Y MOTOR DE 4 TIEMPOS DE 5 HP, PARA PIPA No.ECONOMICO 053, PLACAS TC2158V A CARGO DE VICTOR MORA FLORES	10,800.00	OFICINA ADMINISTRATIVA LA PILA	
124.6.9.01.00.0000	EQUIPO DE CLORACION	14-jul-17	01 HIPOCLORADOR ELECTRICO MARCA MILTON ROY, MODELO P151-398SI, No.SERIE: 15094011244-12	10,200.00	DEPARTAMENTO DE CLORACION	
124.6.9.01.00.0000	EQUIPO DE CLORACION	14-jul-17	01 HIPOCLORADOR ELECTRICO MARCA MILTON ROY, MODELO P151-398SI, No.SERIE: 15094011244-2	10,200.00	DEPARTAMENTO DE CLORACION	
124.6.9.01.00.0000	EQUIPO DE CLORACION	14-jul-17	01 HIPOCLORADOR ELECTRICO MARCA MILTON ROY, MODELO P151-398SI, No.SERIE: 15094011244-18	10,200.00	DEPARTAMENTO DE CLORACION	
124.6.9.01.00.0000	EQUIPO DE CLORACION	14-jul-17	01 HIPOCLORADOR ELECTRICO MARCA MILTON ROY, MODELO P151-398SI, No.SERIE: 15094011244-21	10,200.00	DEPARTAMENTO DE CLORACION	
124.6.9.01.00.0000	EQUIPO DE CLORACION	14-jul-17	01 HIPOCLORADOR ELECTRICO MARCA MILTON ROY, MODELO P151-398SI, No.SERIE: 15094011244-6	10,200.00	DEPARTAMENTO DE CLORACION	
124.6.9.01.00.0000	EQUIPO DE CLORACION	14-jul-17	01 HIPOCLORADOR ELECTRICO MARCA MILTON ROY, MODELO P151-398SI, No.SERIE: 15094011244-15	10,200.00	DEPARTAMENTO DE CLORACION	
124.6.9.01.00.0000	EQUIPO DE CLORACION	05-sep-17	01 CLORADOR DE GAS. SUMINISTRO E INSTALACION DE EQUIPO CLORADOR DE GAS-CLORO CAPACIDAD DE 25 LSBS/DIA CON CAMBIO AUTOMATICO DE ACUERDO A CATALOGO DE CONCEPTOS, No.DE SERIE: ENC-20220/20221/20224/20226/20229.	113,926.00	DEPARTAMENTO DE CLORACION	113,926.00
124.6.9.01.00.0000	EQUIPO DE CLORACION	05-sep-17	01 CLORADOR DE GAS. SUMINISTRO DE EQUIPO CLORADOR DE GAS-CLORO CAPACIDAD DE 25 LSBS/DIA CON CAMBIO AUTOMATICO DE ACUERDO A LAS ESPECIFICACIONES TÉCNICAS, No.DE SERIE: ENC-19865/19869/19872/19880/19874	45,000.00	DEPARTAMENTO DE CLORACION	45,000.00
124.6.9.01.00.0000	EQUIPO DE CLORACION	05-sep-17	01 CLORADOR DE GAS. SUMINISTRO DE EQUIPO CLORADOR DE GAS-CLORO CAPACIDAD DE 25 LSBS/DIA CON CAMBIO AUTOMATICO DE ACUERDO A LAS ESPECIFICACIONES TÉCNICAS, No.DE SERIE: ENC-19861/19868/19870/19877/19879	45,000.00	DEPARTAMENTO DE CLORACION	45,000.00
124.6.9.01.00.0000	EQUIPO DE CLORACION	05-sep-17	01 CLORADOR DE GAS. SUMINISTRO E INSTALACION DE EQUIPO CLORADOR DE GAS-CLORO CAPACIDAD DE 25 LSBS/DIA CON CAMBIO AUTOMATICO DE ACUERDO A CATALOGO DE CONCEPTOS, No.DE SERIE: ENC-19863/19867/19872/19873/19876	45,000.00	DEPARTAMENTO DE CLORACION	45,000.00
124.6.9.01.00.0000	EQUIPO DE CLORACION	05-sep-17	01 CLORADOR DE GAS. SUMINISTRO E INSTALACION DE EQUIPO CLORADOR DE GAS-CLORO CAPACIDAD DE 25 LSBS/DIA CON CAMBIO AUTOMATICO DE ACUERDO A CATALOGO DE CONCEPTOS, No.DE SERIE: ENC-20222/20223/20225/20227/20228.	45,000.00	DEPARTAMENTO DE CLORACION	45,000.00
124.6.9.02.00.0000	MEDIDORES	24-may-17	01 SENSOR SITRANS FM MAG 5100 W REMOTO DE 6", NORMA DE BRIDA Y PRESION NOMINAL: ANSI B16.5: CLASE 150. BRIDAS DE ACERO AL CARBONO ASTM A 105, 150 MICRA RECUBRIMINETO. MATERIAL DE REVESTIMIENTO: GOMA DURA NBR. MATERIAL DE LOS ELECTRODOS HASTELLOY C276. TRANSMISOR CON INDICADOR: MAG 6000, IP67/NEMA 4X6, POLYAMID ENCLOSURE, WITH DISPLAY, 115-230V AC 50/60 Hz COMUNICACION: SIN. PASACABLES/CAJA DE BORNES: 1/2" NPT: CAJA DE BORNES DE POLIAMIDA O 6000 I COMPACTA KIT DE MONTAJE EN PARED 20m DE CABLE. S/N MEDIDOR 497602H027, S/N ELECTRONICA SN1J4195044 Y S/N KIT DE MONTAJE EN PARED SN1J4180051. No.DE SERIE: 497602H027	49,999.00	DEPARTAMENTO ELECTROMECHANICO-MACROMEDICION	49,999.00

124.6.9.02.00.0000	MEDIDORES	18-ago-17	01 MEDIDOR DE FLUJO TIPO ELECTROMAGNETICO DE 6" DE DIAMETRO BRINDADO TRANSMISOR PARA MONTAJE REMOTO EN PARED, ALIMENTADO A 127V INDICADOR DE FLUJO EN I/S Y TOTALIZADOR EN M3, ERROR MAXIMO DE +/0.2% SALIDA ANALOGICA 4-20 Ma.	66,000.38	DIRECCION DE OPERACIÓN Y MANTENIMIENTO	66,000.38
124.6.9.02.00.0000	MEDIDORES	18-ago-17	01 MEDIDOR DE FLUJO TIPO ELECTROMAGNETICO DE 6" DE DIAMETRO BRINDADO TRANSMISOR PARA MONTAJE REMOTO EN PARED, ALIMENTADO A 127V INDICADOR DE FLUJO EN I/S Y TOTALIZADOR EN M3, ERROR MAXIMO DE +/0.2% SALIDA ANALOGICA 4-20 Ma.	66,000.38	DIRECCION DE OPERACIÓN Y MANTENIMIENTO	66,000.38
124.6.9.02.00.0000	MEDIDORES	18-ago-17	01 MEDIDOR DE FLUJO TIPO ELECTROMAGNETICO DE 6" DE DIAMETRO BRINDADO TRANSMISOR PARA MONTAJE REMOTO EN PARED, ALIMENTADO A 127V INDICADOR DE FLUJO EN I/S Y TOTALIZADOR EN M3, ERROR MAXIMO DE +/0.2% SALIDA ANALOGICA 4-20 Ma.	66,000.38	DIRECCION DE OPERACIÓN Y MANTENIMIENTO	66,000.38
124.6.9.02.00.0000	MEDIDORES	18-ago-17	01 MEDIDOR DE FLUJO TIPO ELECTROMAGNETICO DE 6" DE DIAMETRO BRINDADO TRANSMISOR PARA MONTAJE REMOTO EN PARED, ALIMENTADO A 127V INDICADOR DE FLUJO EN I/S Y TOTALIZADOR EN M3, ERROR MAXIMO DE +/0.2% SALIDA ANALOGICA 4-20 Ma.	66,000.38	DIRECCION DE OPERACIÓN Y MANTENIMIENTO	66,000.38
124.6.9.02.00.0000	MEDIDORES	18-ago-17	01 MEDIDOR DE FLUJO TIPO ELECTROMAGNETICO DE 4" DE DIAMETRO BRINDADO TRANSMISOR PARA MONTAJE REMOTO EN PARED, ALIMENTADO A 127V INDICADOR DE FLUJO EN I/S Y TOTALIZADOR EN M3, ERROR MAXIMO DE +/0.2% SALIDA ANALOGICA 4-20 Ma.	57,423.08	DIRECCION DE OPERACIÓN Y MANTENIMIENTO	57,423.08
124.6.9.02.00.0000	MEDIDORES	18-ago-17	01 MEDIDOR DE FLUJO TIPO ELECTROMAGNETICO DE 8" DE DIAMETRO BRINDADO TRANSMISOR PARA MONTAJE REMOTO EN PARED, ALIMENTADO A 127V INDICADOR DE FLUJO EN I/S Y TOTALIZADOR EN M3, ERROR MAXIMO DE +/0.2% SALIDA ANALOGICA 4-20 Ma.	73,500.00	DIRECCION DE OPERACIÓN Y MANTENIMIENTO	73,500.00
124.6.9.02.00.0000	MEDIDORES	13-ago-17	01 MEDIDOR DE FLUJO TIPO ELECTROMAGNETICO DE 8" DE DIAMETRO BRINDADO TRANSMISOR PARA MONTAJE REMOTO EN PARED, ALIMENTADO A 127V INDICADOR DE FLUJO EN I/S Y TOTALIZADOR EN M3, ERROR MAXIMO DE +/0.2% SALIDA ANALOGICA 4-20 Ma.	73,500.00	DIRECCION DE OPERACIÓN Y MANTENIMIENTO	73,500.00
124.6.9.02.00.0000	MEDIDORES	18-ago-17	01 MEDIDOR DE FLUJO TIPO ELECTROMAGNETICO DE 8" DE DIAMETRO BRINDADO TRANSMISOR PARA MONTAJE REMOTO EN PARED, ALIMENTADO A 127V INDICADOR DE FLUJO EN I/S Y TOTALIZADOR EN M3, ERROR MAXIMO DE +/0.2% SALIDA ANALOGICA 4-20 Ma.	73,500.00	DIRECCION DE OPERACIÓN Y MANTENIMIENTO	73,500.00
124.6.9.02.00.0000	MEDIDORES	25-sep-17	01 MEDIDOR DE FLUJO TIPO ELECTROMAGNETICO DE 6" DE DIAMETRO BRINDADO No.DE SERIE: 153602H347	66,000.38	DEPARTAMENTO ELECTROMECHANICO MACROMEDICION Y TELEMETRIA	66,000.38
124.6.9.02.00.0000	MEDIDORES	25-sep-17	01 MEDIDOR DE FLUJO TIPO ELECTROMAGNETICO DE 6" DE DIAMETRO BRINDADO No.DE SERIE: 153202H347	66,000.38	DEPARTAMENTO ELECTROMECHANICO MACROMEDICION Y TELEMETRIA	66,000.38
124.6.9.02.00.0000	MEDIDORES	25-sep-17	01 MEDIDOR DE FLUJO TIPO ELECTROMAGNETICO DE 8" DE DIAMETRO BRINDADO No.DE SERIE: 154002H347	73,500.00	DEPARTAMENTO ELECTROMECHANICO MACROMEDICION Y TELEMETRIA	73,500.00
124.6.9.02.00.0000	MEDIDORES	25-sep-17	01 MEDIDOR DE FLUJO TIPO ELECTROMAGNETICO DE 8" DE DIAMETRO BRINDADO No.DE SERIE: 154202H347	73,500.00	DEPARTAMENTO ELECTROMECHANICO MACROMEDICION Y TELEMETRIA	73,500.00
124.6.9.02.00.0000	MEDIDORES	25-sep-17	01 MEDIDOR DE FLUJO TIPO ELECTROMAGNETICO DE 6" DE DIAMETRO BRINDADO No.DE SERIE: 153302H347	66,000.38	DEPARTAMENTO ELECTROMECHANICO MACROMEDICION Y TELEMETRIA	66,000.38

124.6.9.02.00.0000	MEDIDORES	02-oct-17	01 MEDIDOR DE FLUJO TIPO ELECTROMAGNETICO DE 6" DE DIAMETRO BRINDADO ALIMENTADO POR BATERIA, GRADO DE PROTECCION IP68 INDICADOR DE FLUJO EN l/s Y TOTALIZADOR EN M3, ERROR MAXIMO DE +0.5% No.DE SERIE: PBDJ8234856	69,969.23	DEPARTAMENTO ELECTROMECHANICO MACROMEDICION Y TELEMETRIA	69,969.23
124.6.9.02.00.0000	MEDIDORES	02-oct-17	01 MEDIDOR DE FLUJO TIPO ELECTROMAGNETICO DE 6" DE DIAMETRO BRINDADO ALIMENTADO POR BATERIA, GRADO DE PROTECCION IP68 INDICADOR DE FLUJO EN l/s Y TOTALIZADOR EN M3, ERROR MAXIMO DE +0.5% No.DE SERIE: PBDJ8234857	69,969.23	DEPARTAMENTO ELECTROMECHANICO MACROMEDICION Y TELEMETRIA	69,969.23
124.6.9.02.00.0000	MEDIDORES	02-oct-17	01 MEDIDOR DE FLUJO TIPO ELECTROMAGNETICO DE 4" DE DIAMETRO BRINDADO ALIMENTADO POR BATERIA, GRADO DE PROTECCION IP68 INDICADOR DE FLUJO EN l/s Y TOTALIZADOR EN M3, ERROR MAXIMO DE +0.5% No.DE SERIE: PBDJ8234855	52,884.62	DEPARTAMENTO ELECTROMECHANICO MACROMEDICION Y TELEMETRIA	52,884.62
TOTAL				\$ 8,831,504.36		\$ 8,359,765.12

Bienes Inmuebles

Número de la cuenta contable	Nombre de la cuenta contable	Fecha de adquisición	Descripción del inmueble adquirido	Costo total del bien inmueble adquirido	Ubicación del bien	Importe pagado en el ejercicio
123.1.0.00.00.0000	TERRENOS		* SIN MOVIMIENTOS EN ESTE PERIODO			
123.2.0.00.00.0000	VIVIENDAS		* SIN MOVIMIENTOS EN ESTE PERIODO			
123.3.0.00.00.0000	EDIFICIOS NO HABITACIONALES		* SIN MOVIMIENTOS EN ESTE PERIODO			
Total				0.00		0.00

Bajo protesta de decir verdad declaramos que los Estados Financieros y sus notas, son razonablemente correctos y son responsabilidad del emisor.

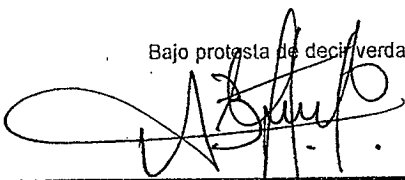

Ing. Alfredo Zúñiga Herrero
Director General
Autorizó

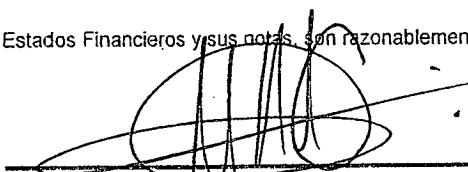

C. P. Mario Alberto Ibarra Guerrero
Director de Administración y Finanzas
Elaboró

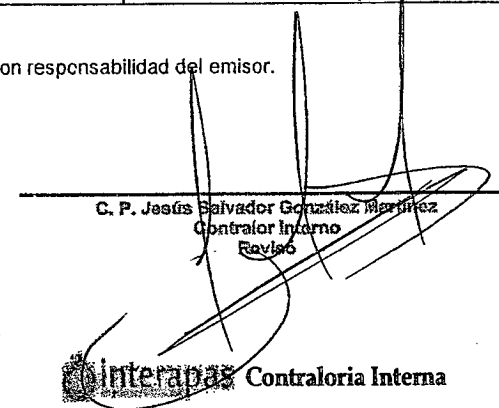

C. P. Jesús Salvador González Martínez
Contralor Interno
Revisó



Dirección General



Dirección de Administración y Finanzas



Contraloría Interna

Notas a los Estados Financieros / Notas de Desglose
Notas al Estado de Flujos de Efectivo

Conciliación de los Flujos de Efectivo Netos de las Actividades de Operación y la cuenta de Ahorro/Desahorro antes de Rubros Extraordinarios

Organismo Intermunicipal Metropolitano de Agua Potable Alcantarillado, Saneamiento y Servicios Conexos de los Municipios de Cerro de San Pedro, San Luis Potosí y Soledad de Graciano Sánchez

a 31 de Diciembre de 2017

	2017	2016
Ahorro/Desahorro antes de rubros Extraordinarios	678,681,137.21	868,243,560.44
Movimientos de partidas (o rubros) que no afectan al efectivo.	0.00	0.00
Depreciación	64,325,173.06	62,503,880.10
Amortización	1,676,570.45	1,032,644.17
Incrementos en las provisiones	0.00	0.00
Incremento en inversiones producido por revaluación	0.00	0.00
Ganancia/pérdida en venta de propiedad, planta y equipo	0.00	0.00
Incremento en cuentas por cobrar	0.00	0.00
Partidas extraordinarias	0.00	0.00

Bajo protesta de decir verdad declaramos que los Estados Financieros y sus notas, son razonablemente correctos y son responsabilidad del emisor.

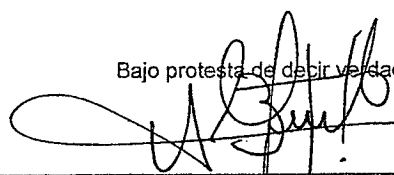

Ing. Alfredo Zúñiga Merwerth
Director General
Autorizó

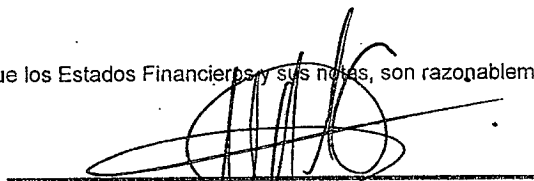

C. P. Mario Alberto Ibarra Guerrero
Director de Administración y Finanzas
Elaboró

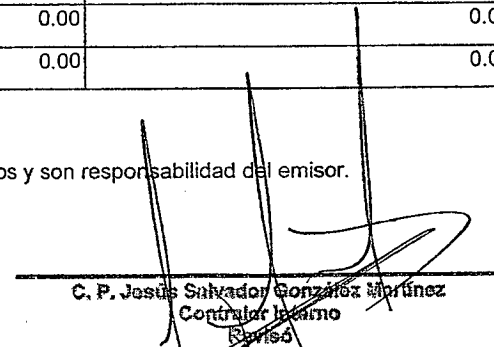

C. P. Jesús Salvador González Martínez
Contralor Interno
Revisó



Dirección General



Dirección de Administración y Finanzas



Interapas Contraloría Interna

Notas a los Estados Financieros / Notas de Desglose
 Conciliación entre los ingresos presupuestarios y contables
 Correspondiente del 01/01/2017 al 31/12/2017
 (Cifras en pesos)

Organismo Intermunicipal Metropolitano de Agua Potable Alcantarillado, Saneamiento y Servicios Conexos de los Municipios de Cerro de San Pedro, San Luis Potosí y Soledad de Graciano Sánchez

1. Ingresos Presupuestarios		678,678,637.29
2. Más ingresos contables no presupuestarios		2,499.92
Incremento por variación de inventarios	155.92	
Disminución del exceso de estimaciones por pérdida o deterioro u obsolescencia	0.00	
Disminución del exceso de provisiones	0.00	
Otros ingresos y beneficios varios	2,344.00	
Otros ingresos contables no presupuestarios	0.00	
3. Menos ingresos presupuestarios no contables		0.00
Productos de capital	0.00	
Aprovechamientos capital	0.00	
Ingresos derivados de financiamientos	0.00	
Otros ingresos presupuestarios no contables	0.00	
4. Ingresos Contables (4 = 1 + 2 - 3)		\$ 678,681,137.21

Bajo protesta de decir verdad declaramos que los Estados Financieros y sus notas, son razonablemente correctos y son responsabilidad del emisor.

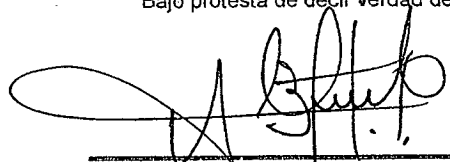

 Ing. Alfredo Zúñiga Herforth
 Director General
 Autorizó

 Dirección General

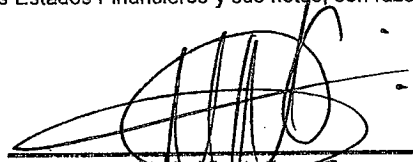

 C. P. María Alberta Ibarra Guerrero
 Director de Administración y Finanzas
 Elaboró

 Dirección de Administración y Finanzas

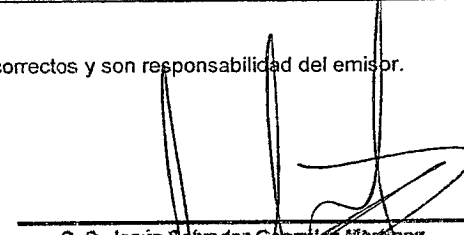

 C. P. Jesús Salvador González Martínez
 Contralor Interno
 Revisó

 Interapas Contraloría Interna

Notas a los Estados Financieros / Notas de Desglose
 Conciliación entre los Egresos Presupuestarios y los Gastos Contables
 Correspondiente del 01/01/2017 al 31/12/2017
 (Cifras en pesos)

Organismo Intermunicipal Metropolitano de Agua Potable Alcantarillado, Saneamiento y Servicios Conexos de los Municipios de Cerro de San Pedro, San Luis Potosí y Soledad de Graciano Sánchez

1. Total de egresos (presupuestarios)		936,945,067.39
2. Menos egresos presupuestarios no contables		175,834,498.65
Mobiliario y equipo de administración	1,202,502.24	
Mobiliario y equipo educacional y recreativo	62,786.48	
Equipo e instrumental médico y de laboratorio	33,451.43	
Vehículos y equipo de transporte	1,732,323.32	
Equipo de defensa y seguridad	0.00	
Maquinaria, otros equipos y herramientas	5,800,440.89	
Activos biológicos	0.00	
Bienes inmuebles	0.00	
Activos intangibles	2,726,508.70	
Obra pública en bienes propios	92,832,872.61	
Acciones y participaciones de capital	0.00	
Compra de títulos y valores	0.00	
Inversiones en fideicomisos, mandatos y otros análogos	0.00	
Provisiones para contingencias y otras erogaciones especiales	0.00	
Amortización de la deuda pública	0.00	
Adeudos de ejercicios fiscales anteriores (ADEFAS)	70,694,412.98	
Otros Egresos Presupuestales No Contables	749,200.00	
3. Más gastos contables no presupuestales		74,307,847.04
Estimaciones, depreciaciones, deterioros, obsolescencia y amortizaciones	64,325,173.06	
Provisiones	0.00	
Disminución de inventarios	0.00	
Aumento por insuficiencia de estimaciones por pérdida o deterioro u obsolescencia	0.00	
Aumento por insuficiencia de provisiones	0.00	
Otros Gastos	2,304,290.25	
Otros Gastos Contables No Presupuestales	7,678,383.73	
4. Total de Gasto Contable (4 = 1 / 2 + 3)		835,418,415.78

Bajo protesta de decir verdad declaramos que los Estados Financieros y sus notas, son razonablemente correctos y son responsabilidad del emisor.

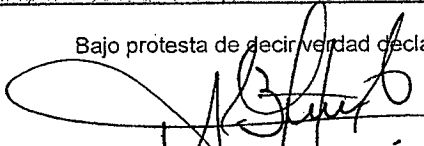
 Ing. Alfredo Zúñiga Norvorth
 Director General
 Autorizó

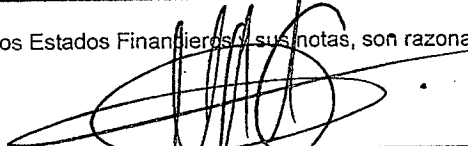
 C. P. Mario Alberto Ibarra Guerrero
 Director de Administración y Finanzas
 Elaboró

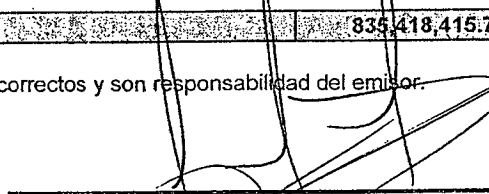
 C. P. Jesús Salvador González Martínez
 Contralor Interno
 Revisó



Dirección General



Hoja 1 de 1
 Dirección de Administración y Finanzas

 Interapas Contraloría Interna

000047

Notas de Memoria (Cuentas de Orden)

Del 1 de Enero al 31 de Diciembre de 2017

Organismo Intermunicipal Metropolitano de Agua Potable Alcantarillado, Saneamiento y Servicios Conexos de los Municipios de Cerro de San Pedro, San Luis Potosí y Soledad de Graciano Sánchez.

Cuentas de Orden Contables y Presupuestarias

A) Contables:

Al 31 de Diciembre de 2017, el Organismo cuenta con registros en las cuentas de orden como se detallan a continuación:

Valores: El Organismo al cierre de este ejercicio no tiene valores en custodia.

Emisión de Obligaciones: El Organismo al cierre de este ejercicio no emitió obligaciones

Avales y garantías:

Proyecto Acueducto "EL REALITO"

Los avales y garantías para el pago de la contraprestación de la operación del Acueducto "El Realito", de acuerdo a los Decretos 563 y 184 de fechas 27 de diciembre de 2008 y 06 de mayo de 2010, los Ayuntamientos de San Luis Potosí y Soledad de Graciano Sánchez, son deudores solidarios del INTERAPAS, quienes han afectado como garantía sus participaciones federales correspondientes al Fondo General de Participaciones en el Contrato de Crédito en cuenta corriente contingente e irrevocable que INTERAPAS celebró con Banorte por la cantidad de \$ 47,463,689.99 (cuarenta y siete millones cuatrocientos sesenta y tres mil seiscientos ochenta y nueve pesos 99/100 M.N.), a precios del mes de junio de 2010, equivalente a 3 (tres) meses de la contraprestación T2 y T3 "El Realito". Dicha línea de crédito está inscrita en deuda pública en la Secretaría de Finanzas del Gobierno del Estado de San Luis Potosí y en la SHCP.

El 29 de junio de 2009 se celebra Contrato de "Entrega de Agua" entre INTERAPAS y CEA que define el pago de la contraprestación de las tarifas T2 y T3 de costos fijos y variables de operación y mantenimiento del sistema "El Realito", siendo este la base de la relación entre CEA e INTERAPAS para el pago de la contraprestación.

Con fecha 16 de diciembre de 2010, se suscribió convenio modificatorio al contrato de entrega de agua en bloque al organismo operador. Modifica la forma y términos de la aportación económica que realizará el H. Ayuntamiento de SLP, así como al plazo que el H. Ayuntamiento de SLP se constituirá como deudor solidario de INTERAPAS que será hasta 25 años.

A la fecha de cierre del mes de Diciembre de 2017, no se ha requerido del avál y garantía de los municipios de San Luis Potosí ni de Soledad de Graciano Sánchez para el Proyecto "El Realito", ya que INTERAPAS ha cubierto en tiempo y forma las respectivas contraprestaciones T2 y T3 por lo que no se ha llegado a la afectación de la línea de crédito vigente y, por tanto las garantías de ambos municipios.

Proyecto Planta de Tratamiento de Aguas Residuales "EL MORRO"

Respecto a los avales y garantías para el Proyecto de la Planta de Tratamiento de Aguas Residuales El Morro, se siguen los lineamientos de los Decretos legislativos números 563 de fecha 27 de diciembre de 2008, 184 de fecha 06 de mayo de 2010, y 961 de fecha 10 de mayo de 2011, donde se nombra a los ayuntamientos de San Luis Potosí y Soledad de Graciano Sánchez como deudores solidarios de INTERAPAS para la implementación del proyecto "EL MORRO", cuya garantía del pago de la contraprestación son las participaciones federales correspondientes al Fondo General de Participaciones de ambos ayuntamientos.

Dicha garantía quedó establecida en el Contrato de Crédito en cuenta corriente irrevocable y contingente celebrado por INTERAPAS con Banorte el 07 de marzo de 2013, el cual fue actualizado mediante Convenio Modificatorio de fecha 21 de septiembre de 2015, por la cantidad de \$ 10,219,144.00 (diez millones doscientos diecinueve mil ciento cuarenta y cuatro pesos 00/100 M.N.), a precios de marzo de 2011, equivalente a 3 (tres) meses de la contraprestación "EL MORRO". Dicho contrato de crédito original fue debidamente registrado en la Dirección General Adjunta de Deuda y Análisis de Hacienda Pública Local con número TP24-03 14033 de la SHCP (11 de marzo de 2014).

Con fecha 21 de septiembre del 2015 se suscribió convenio modificatorio de contrato de crédito con Banorte. Afectación de los ingresos de tratamientos de agua residuales para el pago del crédito contingente "El Morro", registrado en la dirección de financiamiento, de finanzas, deuda pública del estado con número M021/13 (18 de diciembre de 2013). Se solicitó el registro ante la secretaría con fecha 15 de Mayo de 2017..

Con fecha 07 de Julio de 2017 la SHCP nos turna el oficio No. 351-A-PV-FV-0702 donde nos da contestación a la solicitud de registro, y respecto a esto nos otorga anuencia para una nueva solicitud para llevar a cabo dicho registro con fundamento en el último párrafo del artículo 17 del Reglamento del Registro Público Único de Financiamiento y Obligaciones de Entidades Federativas y Municipios. Esto principalmente por qué se necesita la opinión del ente fiscalizador en San Luis Potosí de la información financiera, de conformidad con la Ley General de Contabilidad Gubernamental, y las Normas expedidas por el consejo Nacional de Armonización Contable, en original y copia certificada

En fecha 02 de mayo de 2016 se suscribió el acta de inicio del contrato de prestación de servicios, la cual no cuenta con la fecha de inicio del periodo de inversión, como lo establece el CPS, sin embargo, la empresa inició los trabajos de construcción de la planta de tratamiento, el 22 de julio de 2016. Cabe mencionar que a la fecha no ha entrado en vigor el fideicomiso de administración y fuente de pago que se encuentran en proceso de cumplimiento de las condiciones suspensivas establecidas en el contrato de prestación de servicios, el periodo de inversión y puesta que marcha es de dos años, para dar inicio el periodo de operación, así como el inicio de pago de la contraprestación mensual de las tarifas T1, T2 y T3.

Programa Mejora Integral de la Gestión (MIG) de INTERAPAS

En sesión extraordinaria de Junta de Gobierno del INTERAPAS celebrada el 28 de julio de 2016, por mayoría de votos se decidió no continuar con las obras y acciones del programa MIG, derivado de tal decisión tanto el contrato de crédito en Cuenta Corriente Irrevocable y Contingente con Banorte seguirá vigente hasta que se defina el destino de los recursos del apoyo financiero que aporta el FONADIN al programa Mejoramiento Integral de la Gestión, en los Decretos legislativos números 563 y 184, publicados en el Periódico Oficial del Estado el 27 de diciembre de 2008 y el 06 de mayo de 2010, que disponía que los Ayuntamientos de San Luis Potosí y Soledad de Graciano Sánchez, S.L.P., se constituyan en deudores solidarios del INTERAPAS en la implementación del programa MIG, teniendo como garantía las participaciones federales correspondientes al Fondo General de Participaciones de ambos municipios.

La garantía fue definida en el Contrato de Crédito en Cuenta Corriente Irrevocable y Contingente celebrado con fecha 07 de marzo de 2013, entre INTERAPAS y BANORTE, por la cantidad de \$ 42,133,251.00 (Cuarenta y dos millones ciento treinta y tres mil doscientos cincuenta y un pesos 00/100 M.N.), equivalente a 3 (tres) meses de la contraprestación mensual MIG. Dicho contrato de crédito fue registrado en la unidad de deuda pública de la UCEF de la SHCP, con fecha 11 de marzo de 2014 con número de registro P24-0314034.

Juicios

- A. Juicios de Nulidad.
- B. Asuntos penales en los que INTERAPAS es parte.
- C. Daños patrimoniales presentados en contra de INTERAPAS.
- D. Quejas presentadas por la Comisión Estatal de Derechos Humanos en contra de INTERAPAS
- E. Juicios civiles y agrarios llevados por INTERAPAS.
- F. Solicitudes de trámites ante CONAGUA Delegación San Luis Potosí, a fin de que INTERAPAS acceda a las facilidades administrativas otorgadas por esa dependencia en materia de pago de derechos por la explotación de agua.
- G. Juicios Laborales
- H. Observaciones de COEPRIS a INTERAPAS
- I. Trámites de queja ante PRODECON
- J. Quejas presentadas ante PROFECO en contra de INTERAPAS

A.- JUICIOS DE NULIDAD

En cifras, la Unidad Jurídica, a este rubro en el mes de Diciembre se desglosa el informe de la siguiente manera:

En el mes de Noviembre de 2017 había un total de 111 juicios de nulidad activos. En el transcurso del mes de Diciembre se le da entrada a 11 nuevas Demandas de Nulidad en contra del Organismo, dando un total de 122 Juicios activos.

En lo que respecta a números, después de haber depurado expedientes del sistema operativo denominado "Visual Matrix" se han dado de baja 03 expedientes que a la fecha están concluidos ante el Tribunal Estatal de lo Contencioso Administrativo quedando un total de 119 Cuentas en Juicio de Nulidad.

Al día de hoy de los 119 expedientes activos por Juicios de Nulidad, asciende a la cantidad de \$ 10'196,759.00 pesos.

B.- ASUNTOS PENALES EN LOS QUE INTERAPAS ES PARTE

Durante el periodo de Diciembre del 2017, el Organismo dio puntual seguimiento a las averiguaciones previas presentadas ante la Procuraduría General de Justicia del Estado PGJE por los diversos ilícitos que fueron dados a conocer en informes anteriores.

En cifras, la cuantía aproximada actualizada al mes de Diciembre por concepto de los asuntos penales asciende a un total de \$181,770.62 (CIENTO OCHENTA Y UN MIL SETECIENTOS SETENTA PESOS 62/100 M. N.), faltando de incluirse otros montos aún no determinados.

Hecho lo anterior, quedan sin estimar en cuantía las otras averiguaciones y carpetas de investigación reportadas en meses anteriores, ya que aún no se ha determinado la cuantía por parte de los afectados en las averiguaciones respectivas.

En el presente mes no se presentó ninguna Denuncia o Querrela en agravio ó contra Interapas; en este mes no se concluyeron asuntos penales.

El detalle de los asuntos penales se tiene disponible en la Unidad Jurídica, dependiente de la Dirección General.

C.- DAÑOS PATRIMONIALES PRESENTADOS EN CONTRA DE INTERAPAS

En este periodo la cantidad total resultante de las solicitudes de daño patrimonial es por una suma total de \$ 147,018.18 (CIENTO CUARENTA Y SIETE MIL DIECIOCHO PESOS 18/100 M. N.).

El detalle de los daños patrimoniales se tiene disponible en la Unidad Jurídica, dependiente de la Dirección General.

D.- QUEJAS PRESENTADAS POR LA COMISIÓN ESTATAL DE DERECHOS HUMANOS EN CONTRA DE INTERAPAS

Durante el mes de DICIEMBRE de 2017 el Organismo recibió DIEZ quejas presentadas ante la Comisión Estatal por falta de suministro de agua, usuarios que perdieron el beneficio del

BYCN y cobros injustificados. Durante este periodo se concluyeron VEINTICINCO quejas: DQGE-0128/17, DQGE-0130/17, DQGE-0131/17, DQGE-0132/17, DQGE-0133/17, DQGE-0134/17, DQGE-0135/16, DQGE-0137/17, DQGE-0138/16, Y DQQU-1680/16

Al cierre del mes se reportan 260 quejas activas.

El detalle de las quejas presentadas por la Comisión Estatal de Derechos Humanos en contra de INTERAPAS, se tiene disponible en la Unidad Jurídica, dependiente de la Dirección General.

E.- JUICIOS CIVILES Y AGRARIOS LLEVADOS POR INTERAPAS

El expediente 1039/2012, en el que el actor, ante el Juzgado Quinto de lo Civil controvertió la posesión de varios predios y del cual uno de ellos le reclama a INTERAPAS dado que en aquel se perforó un pozo. En el mes de Diciembre no se registró movimiento procesal alguno.

En cuanto al expediente 1536/2013 en el Juzgado Sexto Civil en el cual el actor controvertió al demandado una servidumbre de paso ya que su toma de agua, así como el desagüe, quedó en otro predio. En el mes de Diciembre no registró movimiento procesal.

En cuanto al expediente 1738/2013 en el Juzgado Séptimo Civil en el cual el actor consignó cantidades por el servicio de agua potable. En el mes de Diciembre no registró movimiento procesal alguno.

En cuanto al expediente 1652/2014 en el Juzgado Séptimo Civil, este también es por consignación de pago por el servicio de agua potable. En el mes de Diciembre no registró movimiento procesal.

En cuanto al expediente 235/2014 del Juzgado Octavo Civil dentro del cual el actor consignó cantidades por el servicio de agua potable, dado que este se niega a cubrir las cantidades por adeudos anteriores. En el mes de Diciembre no registró movimiento procesal debido a que se fue al archivo judicial.

En cuanto al expediente 1440/2015 promovido en contra de INTERAPAS del Juzgado Tercero Civil derivado de la privación que sufrió de parte de su propiedad por un paso por el que cruzan los camiones y trabajadores de INTERAPAS al interior del predio donde se tiene el pozo periférico norte. En el mes que se informa no tuvo movimiento procesal alguno.

Por lo que hace al Juicio Ordinario Civil tramitado contra este Organismo Operador dentro del expediente número 1181/2016 del índice del Juzgado Primero Civil demandando el Pago de Daños, en el mes que se informa no registró movimiento procesal alguno.

En lo que respecta al expediente 474/2014 sustanciado en el Tribunal Agrario número 25 con sede en esta ciudad capital, en el mes de Diciembre no presentó actividad procesal.

F.- SOLICITUDES DE TRÁMITES ANTE CONAGUA DELEGACIÓN SAN LUIS POTOSÍ (PRORROGAS).

Respecto al expediente SLP-L-1325-19-12-14 que corresponde al título de asignación 07SLP100303/37HMDL10 del Municipio de San Luis Potosí, se le continúa dando el seguimiento correspondiente al Recurso de Revisión presentado ante el Organismo de Cuencas Centrales de CONAGUA, con sede en la Ciudad de Torreón Coahuila; en el presente mes no se produjo ninguna notificación respecto de la resolución de fecha 26 de Agosto de 2016.

G.- JUICIOS LABORALES

Durante el mes que se informa, se encuentran registrados 28 expedientes laborales, de los cuales se encuentran en diversas etapas del procedimiento como son las comparecencias a audiencias iniciales, ofrecimientos de pruebas, desahogos de pruebas y la realización de distintos convenios y pagos de los mismos para dar por terminada la contienda laboral e incluso en juicio de amparo en los cuales INTERAPAS tuvo que erogar distintas cantidades a fin de solventar obligaciones que la Junta Local de Conciliación y Arbitraje así dispuso; por lo que los citados 28 expedientes y/o juicios laborales al mes que se informa representan un pasivo aproximado por la cantidad de \$ 7,510,045.90 pesos.

H.- OBSERVACIONES DE COEPRIS A INTERAPAS

Este apartado como se ha informado, la Unidad Jurídica de INTERAPAS produce la contestación a los dictámenes emitidos por COEPRIS respecto a las observaciones que le hace y esa labor se realiza de manera conjunta con la información que rinden las diversas áreas.

Como también fue de su conocimiento, el incumplimiento a las medidas sanitarias podría acarrear multas que van desde los 16 mil a los 32 mil salarios mínimos sin perjuicio de sanciones a los funcionarios públicos responsables de solventarlas.

Durante el mes de Diciembre de 2017, no se recibieron dictámenes sanitarios. Tampoco se concluyeron asuntos de esta índole.

A la fecha se cuenta con 252 trámites en activo, contabilizando actas.

I.- TRAMITES DE QUEJA ANTE PRODECON

Durante el mes que nos ocupa se dio seguimiento a la queja 02450-SLP-QR-339-2016 ante la referida instancia, radicándola y llegando el informe por parte del SAT en el cual expuso los motivos por los que solicitó el desistimiento del trámite de devolución de impuesto sobre la renta.

J.- QUEJAS PRESENTADAS POR LA PROCURADURIA FEDERAL DEL CONSUMIDOR EN CONTRA DE INTERAPAS

Durante el mes de DICIEMBRE de 2017 el Organismo recibió DOS quejas presentadas ante la PROFECO por supuestos cobros excesivos y ajustes pendientes por fuga. Durante este periodo se concluyó CINCO quejas: 2133-2017, 2410-2017, 2189-2017, 1227-2017 Y 2004-2017.

Al cierre del mes se reportan SIETE quejas activas.

El detalle de las quejas presentadas por la Procuraduría Federal del Consumidor en contra de INTERAPAS, se tiene disponible en la Unidad Jurídica, dependiente de la Dirección General.

Contratos para Inversión Mediante Proyectos para Prestación de Servicios (PPS) y similares.

Inversión Parcial Privada Recuperable por medio de Contrato Prestación de Servicios (CPS)

Contrato de Prestación de Servicio "EL REALITO"

El 03 de julio de 2009, la Comisión Estatal del Agua, la empresa Aquos El Realito, S.A. de C.V., con la comparecencia del INTERAPAS, celebraron Contrato de Prestación de Servicios (CPS) a 25 años "El Realito". Las obras del Acueducto "El Realito", se concluyeron con el Acta de Cierre de la Construcción en el mes de octubre de 2014, pero aún existen pendientes constructivos; el Acueducto "El Realito" inició su operación con el Acta de Inicio de la Operación suscrita entre la CEA y el Prestador de Servicios el 09 de enero de 2015.

El 29 de junio de 2009, INTERAPAS y CEA celebran el Contrato de Prestación de Servicios para la Entrega de Agua en bloque, a través del cual se establecen los mecanismos para la compra-venta de agua en bloque del Acueducto "El Realito", así como la forma de pago de la contraprestación mensual en sus componentes T2 (Costos Fijos de operación) y T3 (Gastos variables de operación). El 16 de diciembre de 2010, se celebró entre INTERAPAS y CEA, el Primer Convenio Modificatorio al Contrato de Entrega de Agua, para ajustarse a las disposiciones del Decreto legislativo 184 de fecha 06 de mayo de 2010.

El 09 de Enero de 2015, la CEA y Aquos El Realito, S.A. de C.V., firmaron el ACTA DE INICIO DE OPERACIÓN del Acueducto "El Realito", con lo cual se inicia la entrega de agua en bloque a los tanques "Hostal", "Termal" y "Tangamanga I – Balcones, acciones consideradas como pruebas a partir del 25 de enero de 2015, que corresponde al mes o estimación 44.

Inicia la contraprestación mensual del Acueducto para el pago de las tarifas T2 (Gastos fijos de Operación y mantenimiento) y T3 (Gastos variables de Operación y mantenimiento), para lo cual se sigue las líneas del tiempo que se presentan en la siguiente lámina.

MESCALENDARIO	24	25	26	27	28	29	30	1	2	3	4	5	6	7	8	9	10	11	12	13	14	15	16	17	18	19	20	21	22
LINEA DE TIEMPO PARA PROCESOS DE PAGO	-6	-5	-4	-3	-2	-1	0	1	2	3	4	5	6	7	8	9	10	11	12	13	14	15	16	17	18	19	20	21	22
T2n (Costos fijos de Operación)																													
Previo de Estimación (Interno)																													
CEA notifica a INTERAPAS estimación																													
Revisión INTERAPAS (oficial CEA-INT) preliminar																													
Revisión CPS AQUOS																													
Presentación de Estimación AQUOS a CEA																													
Revisión de Estimación (plazo Oficial CEA)																													
Presentación de Factura c/copia a FSO																													
Presentación Factura CEA a INTERAPAS																													
Días FSO (CPS REALITO) para Pago																													
Días FSO (INTERAPAS) para Pago																													
NO pago de T2 activa LCC																													
Límite Máximo de Pago																													

MESCALENDARIO	24	25	26	27	28	29	30	1	2	3	4	5	6	7	8	9	10	11	12	13	14	15	16	17	18	19	20	21	22
LINEA DE TIEMPO PARA PROCESOS DE PAGO	-6	-5	-4	-3	-2	-1	0	1	2	3	4	5	6	7	8	9	10	11	12	13	14	15	16	17	18	19	20	21	22
T3n (Costos variables de Operación)																													
Previo de Estimación (Interno)																													
CEA notifica a INTERAPAS estimación																													
Revisión INTERAPAS (oficial CEA-INT) preliminar																													
Revisión CPS AQUJOS																													
Presentación de Estimación AQUJOS a CEA																													
Revisión de Estimación (plazo Oficial CEA)																													
Presentación de Factura c/copia a RSO																													
Presentación Factura CEA a INTERAPAS																													
Días FISO (CPS REALITO) para Pago																													
Días FISO (INTERAPAS) para Pago																													
NO pago de T3 activa LCC																													
Límite Máximo de Pago																													

Los importes para pago de la contraprestación mensual "El Realito", emitidas por la Comisión Estatal del Agua al Organismo Operador, por este ejercicio son los siguientes:

Período	T2 Gastos de Operación	T3 Volumen de Agua en Bloque	Total Acumulado Ejercicio 2017
Enero	2,665,181.77	9,454,844.73	12,120,026.50
Febrero	2,678,256.40	10,403,578.28	13,081,834.68
Marzo	2,724,221.90	10,649,144.60	13,373,366.50
Abril	2,741,178.06	10,255,642.23	12,996,820.29
Mayo	2,761,811.46	12,823,199.96	15,585,011.42
Junio	2,762,220.04	11,330,091.71	14,092,311.75
Julio	2,756,091.31	10,514,238.57	13,270,329.88
Agosto	2,763,241.50	7,761,814.18	10,525,055.68
Septiembre	2,697,532.19	10,422,845.75	13,120,377.94
Octubre	2,786,530.69	10,474,167.24	13,260,697.93
Noviembre	2,794,702.33	8,736,033.76	11,530,736.09
Diciembre	2,812,475.66	9,232,006.08	12,044,481.74
Total	32,943,443.31	122,057,607.09	155,001,050.40

Contrato de Prestación de Servicio "EL MORRO"

El 13 de agosto de 2009, la CEA y la empresa Ecoagua de San Luis Potosí, S.A. de C.V., con la comparecencia de INTERAPAS, celebraron Contrato de Prestación de Servicios (CPS) para el tratamiento de aguas residuales en el municipio de Soledad de Graciano Sánchez, S.L.P.; el 15 de mayo de 2013 se celebró el primer convenio modificatorio al CPS "El Morro". Referente a la modificación de la estructura accionada del consorcio.

El 01 de abril de 2009, la CEA e INTERAPAS, celebraron el Contrato de Servicios de tratamiento de aguas residuales "EL MORRO", a través del cual se establecen las competencias de ambas dependencias en la implementación del proyecto "EL MORRO".

En la siguiente tabla se presenta el esquema de financiamiento para el proyecto de Tratamiento de Aguas Residuales "EL MORRO".

Nombre del proyecto	Importe del proyecto (miles de pesos)	Importe de la inversión (miles de pesos)	Porcentajes de aportación		Plazo del proyecto	Año estimado de inicio del proyecto
			Federal (FONADIN)	Empresa		
Proyecto "EL MORRO"	\$361'750 (a precios de mayo de 2009) + IVA	\$395,005 + IVA (a precios de mayo 2009)	40%	60% (35% crédito y 25% capital de riesgo)	240 meses (24 meses proyecto Ejecutivo y construcción. y 216 meses operación)	Julio/2016

Al cierre del mes Diciembre de 2017, se continuaron los trabajos de elaboración de proyecto ejecutivo, así como la construcción de la planta tratadora y colectores sanitarios "El Morro", sin embargo no se ha iniciado la construcción de los emisores de agua tratada.

Contrato de Prestación de Servicio "MIG"

En Sesión Extraordinaria de Junta de Gobierno de INTERAPAS celebrada el 28 de Julio de 2016, se tomó la decisión por mayoría de votos la cancelación del Programa de Mejora Integral de la Gestión.

En el mes de diciembre de 2015, INTERAPAS solicitó ante el FONADIN una octava prórroga para mantener los recursos federales de aportación no recuperable para el programa Mejora Integral de la Gestión (MIG), misma que venció el 31 de julio de 2016, siendo que no se pretende solicitar más prórrogas adicionales, derivado de los acuerdos de la Junta de Gobierno en la sesión antes señalada.

Cuentas por cobrar a cargo: Usuarios de los servicios de agua.

Saldo al 31 de Diciembre 2016	Facturado	Monto recaudado durante el ejercicio	Saldo al 31 de diciembre de 2017
576,599,008.93	861,460,782.00	641,780,405.98	741,442,891.37
Importe con IVA	Importe sin IVA	Importe sin IVA	Importe con IVA

Se adjunta en forma electrónica la cartera con rezago al cierre del ejercicio.

Una actuación básica que se está realizando por parte del Organismo Operador de lucha frente al déficit presupuestario son las que conllevan al incremento del ingreso, mediante una política de eficiencia comercial, para lo cual se contrató a la empresa "RAEDSA MAQUINADOS y MAQUILADOS", S. de R.L. de C.V., en un proyecto denominado "Incremento de Eficiencias Comerciales" "Equipo de Alto Rendimiento" a través de los siguientes mecanismos: Eficiencia en la facturación; Eficiencia en el incremento de los ingresos; Eficiencia en la atención usuarios; Eficiencia en el padrón de usuarios; Desarrollo Humano (capacitación al personal); este contrato se firmo el 1 de noviembre de 2017 el cual fue aprobado por la Junta de Gobierno en acta Centésima Sexagésima Cuarta Sesión Ordinaria de fecha 1° de noviembre de 2017, mediante acuerdo 6/SO/164/2017.

Bienes donados con motivo de nuevos desarrollos habitacionales

En este ejercicio se recibió por parte de los fraccionadores, infraestructura de Agua, Drenaje y Colectores con el siguiente detalle:

Ubicación	Nombre del Fraccionador/Desarrollador	Acto de Donación	Valor	Estado
Valle De Santa Lucia	Figlios y Asociados SA de CV	2118/14	3,433,767.84	En Uso
Villa Rica	Dinámica del Habitat SA de CV	1780/12	17,995.88	En Uso
Villa Rica	Dinámica del Habitat SA de CV	1780/12	87,094.51	En Uso
El Toro (Circuito San Abel)	Promociones Habi SA de CV	2014/14	515,852.21	En Uso
El Toro (Circuito San Miguel)	Promociones Habi SA de CV	2014/14	1,015,970.85	En Uso
El Toro (Circuito San Sebastián)	Promociones Habi SA de CV	2014/14	881,595.47	En Uso
Huerta Real	Construcciones Hogares Y Desarrollos SA de CV	1497/10	196,513.16	En Uso
Valle Real	Grupo Constructor Cumbres SA de CV	1435/09	537,765.61	En Uso
Conjunto Residencial Y Plaza Santa Cara	JPMQ Desarrolladores SA de CV	2089/14	176,532.76	En Uso
Rinconada Los Viñedos II	Urbanicasas SA de CV	1001/04-C/15	1,295,481.82	En Uso
Campo Azul Norte	Home Desarrollos Del Centro SA de CV	2113/14	195,258.25	En Uso
Valle Real	Grupo Constructor Cumbres SA de CV	1435/09	1,484,121.19	En Uso
Valle Real	Grupo Constructor Cumbres SA de CV	1435/09	994,509.34	En Uso
El Tucán	José Crescencio Velázquez Tobías	2152/15	569,969.20	En Uso
Rinconada Los Viñedos II	Urbanicasas SA de CV	1001/04-C/15	102,767.16	En Uso
Valle Real	Grupo Constructor Cumbres SA de CV	1435/09	876,190.86	En Uso
El Toro	Promociones Habi SA de CV	2014/14	270,800.09	En Uso

El Toro	Promociones Habi SA de CV	2014/14	534,089.82	En Uso
El Toro	Promociones Habi SA de CV	2014/14	585,776.32	En Uso
Valle De La Palma	Comebi Del Centro, S.A. De C.V.	1452/09	731,141.42	En Uso
Buenaventura	Constructora Quid SA de CV	1568/11	17,664.10	En Uso
Buenaventura	Constructora Quid SA de CV	1568/11	17,537.93	En Uso
Buenaventura	Constructora Quid SA de CV	1568/11	17,537.93	En Uso
El Toro	Promociones Habi SA de CV	2014/14	626,314.82	En Uso
Los Palmares	Promociones Habi SA de CV	2131/14	1,004,512.13	En Uso
Villa Verona	Promotora Salro SA de CV	1454/09	34,619.13	En Uso
Campo Bello	Home Desarrollos Del Centro SA de CV	2159/15	181,574.47	En Uso
El Toro	Promociones Habi SA de CV	2014/14	104,880.87	En Uso
Pedregal San Andrés	Sofiansa Inmuebles SA de CV	1777/12	53,329.34	En Uso
Bosques Linda Vista II	Corporativo Inmobiliario Tres Torres SA De CV	1628/11	110,340.98	En Uso
La Moreria	Las Aguilas Grupo Promotor e Inmobiliario S.A. de C.V.	1616/11	68,039.59	En Uso
Rinconada Los Magueyes	Provisisa SA de CV	1683/11	56,427.64	En Uso
El Milagro	Hijos y Asociados SA de CV	2087/14	835,599.97	En Uso
Conjunto Habitacional Las Fuentes	Opción Desarrollos Urbanos SA de CV	1912/13	563,886.02	En Uso
Puerta Real 2	Habifel SA de CV	1460/09-A/14	655,317.86	En Uso
Puerta Real 2	Habifel SA de CV	1460/09-A/14	17,882.00	En Uso
Hacienda De Juan Pablo 2da Sección	Hernández Andrés Construcciones SA de CV	1276/07-G/14	56,497.37	En Uso
Torres De San Francisco	Home Desarrollos Del Centro SA de CV	1977/13	87,997.67	En Uso
Hacienda De Juan Pablo 2da Sección	Urbanicasas SA de CV	1119/05	6,174.62	En Uso
D Rada 2	Promociones Habi SA de CV	1819/12	195,421.19	En Uso
Condominio Fortaleza	Constructora Quid SA de CV	2057/14	45,890.03	En Uso
Villa Mallorca	Constructora Quid SA de CV	2163/15	79,423.89	En Uso
Puerta Real 2	Habifel SA de CV	1460/09-A/14/1	23,610.08	En Uso
Puerta Real 2	Habifel SA de CV	1460/09-A/14/1	19,310.51	En Uso
Villa Delicias	Milenium Desarrollos Inmobiliarios, S.A. de C.V.	317/99	109,020.77	En Uso
Don Antonio I	Royal Mexicano Construcciones SA de CV	1699/12	133,303.26	En Uso
Rinconada Minerva Jacarandas	Torraiva Construcciones S.A. de C.V.	1295/09/11	45,906.42	En Uso
La Estación Del Río	Urbanicasas SA de CV	2104/14	738,648.94	En Uso
Villa Andrea	Delgado Rangel Construcciones SA de CV	753/12	85,276.50	En Uso
El Encanto	Desert SEA Homes SA de CV	1494/10	711,615.16	En Uso
San Nicolas Del Aguaje	Grupo Constructor Tres M SA de CV	1376/08	407,604.63	En Uso

Torres De San Francisco	Home Desarrollos Del Centro SA de CV	1977/13	208,917.77	En Uso
Torres De San Francisco	Home Desarrollos Del Centro SA de CV	1977/13	266,550.65	En Uso
Olinda Duis	Parque Habitacional SA de CV	1490/10	574,195.16	En Uso
Olinda Duis	Parque Habitacional SA de CV	1490/10	1,751,631.10	En Uso
D Rada 2	Promociones Habi SA de CV	1819/12	825,078.46	En Uso
D Rada 2	Promociones Habi SA de CV	1819/12	447,167.56	En Uso
D Rada 2	Promociones Habi SA de CV	1819/12	12,532.97	En Uso
Pozos Residencial	Vive al Cien SA de CV	1337/13	983,151.12	En Uso
La Moreria	Aguilas Grupo Promotor e Inmobiliario SA de CV	1616/11	113,398.78	En Uso
Privada Amanecer	Grupo Constructor Cumbres SA de CV	2194/15	875,998.91	En Uso
Puerta Real 2	Habifel SA de CV	1460/09-A/14	19,310.51	En Uso
Puerta Real 2	Habifel SA de CV	1460/09-A/14	19,310.51	En Uso
Residencial Castilla La Nueva	Desarrolladora Castilla La Nueva SA de CV	1857/13	315,760.66	En Uso
Puerta Natura	Desarrolladora Ranman SA de CV	1842/12	683,753.02	En Uso
Puerta Natura	Desarrolladora Ranman SA de CV	1842/12	984,367.30	En Uso
Las Fuentes	Desarrollos Lock de San Luis SA de CV	2031/14	83,914.31	En Uso
Las Fuentes	Desarrollos Lock de San Luis SA de CV	2031/14	1,495,134.97	En Uso
Villaverde	Desarrollos Lock de San Luis SA de CV	1837/12	784,309.95	En Uso
Artezza	Grupo Constructor Cumbres SA de CV	2139/15	1,276,509.60	En Uso
Monterra	Grupo Constructor Iscamapi SA de CV	1591/11	1,122,834.99	En Uso
Olinda Duis	Grupo Promotor M3G SA de CV	1490/10	838,152.58	En Uso
Pozos Residencial	Habifel SA de CV	1337/07	37,039.32	En Uso
Torres De San Francisco	Home Desarrollos Del Centro SA de CV	1977/13	163,748.55	En Uso
Torres De San Francisco	Home Desarrollos Del Centro SA de CV	1977/13	79,730.08	En Uso
La Moreria	Parque Habitacional SA de CV	1616/11	1,511,962.40	En Uso
Olinda Duis	Parque Habitacional SA de CV	1490/10	442,666.39	En Uso
D Rada 2	Promociones Habi SA de CV	1819/12	94,421.56	En Uso
Compostela	Casager SA de CV	1942/13	278,287.19	En Uso
Area Residencial	Comebi Del Centro, S.A. De C.V.	2129/14	681,018.28	En Uso
Residencial Los Lagos	Comebi Del Centro, S.A. De C.V.	1236/06	1,334,359.60	En Uso
Villas Mallorca 2a Seccion	Constructora Quid SA de CV	2163/15	50,610.30	En Uso
Artezza	Grupo Constructor Cumbres SA de CV	2139/15	282,638.22	En Uso
Barrio Vergel	Home Desarrollos Del Centro SA de CV	841/02	338,350.50	En Uso
D Rada 2	Promociones Habi SA de CV	1819/12	96,714.73	En Uso

Residencial Los Lagos	Comebi Del Centro, S.A. De C.V.	1236/06	1,992,528.11	En Uso
Priv. San Fernando	Constructora e Inmobiliaria Enjofer SA de CV	1080/04	52,038.00	En Uso
Paseo De Los Agaves	Desarrollos Rommel SA de CV	1585/11	987,819.98	En Uso
D Rada 2	Promoclones Habi SA de CV	1819/12	36,474.63	En Uso
Fuentes Del Palmar	Desarrollos Lock de San Luis SA de CV	2144/15	164,522.88	En Uso
Fuentes Del Palmar	Desarrollos Lock de San Luis SA de CV	2144/15	665,798.75	En Uso
Catara	Grupo Constructor Cumbres SA de CV	1434/09	1,738,927.24	En Uso
Catara	Grupo Constructor Cumbres SA de CV	1434/09	1,104,754.37	En Uso
Mongolla	Megaopus S.A.de C.V.	2237/16	112,305.14	En Uso
Cantoria	Parque Habitacional SA de CV	1604/11	989,986.17	En Uso
La Moreria	Parque Habitacional SA de CV	1616/11	457,647.39	En Uso

Bienes concesionados o en comodato

El organismo para poder realizar sus funciones tiene en comodato diversos predios, cuyo detalle obra en el área de control patrimonial, área adscrita a la subdirección de Recursos Materiales.

Cuentas de Orden Contables

Cuenta	Nombre de la Cuenta	Saldo Inicial	Saldo Final	Flujo
741.0.0.00.00.0000	Demandas Judiciales en Proceso de Resolución	3,787,106.50	9,588,937.17	-5,801,830.67
743.0.0.00.00.0000	Obras en Proceso de Regularización	0	27,736,372	27,736,372
771.0.0.00.00.0000	Derechos de descarga (Adhesión a Decreto)	41,911,362.29	27,687,875.29	14,223,487.00
781.0.0.00.00.0000	Cartera Cuenta Corriente Domestico, Comercial, Industrial y Público	0	694,450,056.36	694,450,056.36
783.0.0.00.00.0000	Cartera Convenios	0	15,488,017.53	15,488,017.53
787.0.0.00.00.0000	Derechos por Cobrar Fraccionadores	0	31,504,817.46	31,504,817.46
789.0.0.00.00.0000	Subsidio Programa de Devoluciones de Derechos (PRODDER)	0	29,443,842.00	29,443,842.00
791.0.0.00.00.0000	Subsidio Programa de Saneamiento de Aguas Residuales (PROSANEAR)	0	6,307,475.00	6,307,475.00

Juicios laborales:

Demandas judiciales en proceso de resolución 9,588,937

Este importe corresponde a la cuantificación de 22 expedientes laborales notificados al organismo, mismos que se encuentran en diversas etapas del procedimiento, como son comparecencias a audiencias iniciales, ofrecimiento de pruebas, desahogo de pruebas y la realización de distintos convenios y pagos.

En este renglón se encuentran incluidos los importes por robos que se han suscitado a los centros de Recaudación, en proceso.

Obra en proceso.

Este importe corresponde a Obras en Proceso de incorporación o regularización de entrega al Organismo por parte de los contratistas.

Derechos de descarga:

Derechos de descarga (Adhesión a Programas de Regularización de adeudo) 27,687,875

Este importe identificado con número 1, solicitud 925, en trámite de conclusión se refiere al trámite administrativo de acuerdo a lo estipulado en los decretos **"POR EL QUE SE REFORMAN Y ADICIONAN DIVERSAS DISPOSICIONES DE LA LEY DE COORDINACIÓN FISCAL Y DE LA LEY GENERAL DE CONTABILIDAD GUBERNAMENTAL"** publicada el día 09 de Diciembre del año 2013 en el Diario Oficial de la Federación, **"ACUERDO POR EL QUE SE EMITEN LAS REGLAS PARA LA APLICACIÓN DEL PROGRAMA DE REGULARIZACIÓN DEL PAGO DE DERECHOS Y APROVECHAMIENTOS DE AGUA Y DERECHOS POR DESCARGAS DE AGUAS RESIDUALES PARA MUNICIPIOS Y ORGANISMOS OPERADORES"** publicado el día 14 de Agosto del año 2014 en el Diario Oficial de la Federación, así como el convenio de adhesión y/o incorporación a los beneficios contemplados en el artículo Decimo Tercero del decreto **"POR EL QUE SE REFORMAN Y ADICIONAN DIVERSAS DISPOSICIONES DE LA LEY DE COORDINACIÓN FISCAL Y DE LA LEY GENERAL DE CONTABILIDAD GUBERNAMENTAL"** de fecha 11 de Agosto del año 2015 y el oficio de contestación y autorización a la solicitud de la referida adhesión numero B00.802.09.AUTLCF.0017/16 de fecha 26 de Julio del año 2016, actualmente se encuentra concluido por el organismo, razón esta, por la que el organismo de conformidad con la regla sexta del multireferido acuerdo, aplico las disminuciones correspondientes y continuara disminuyendo el remanente, conforme vaya cubriendo los derechos de descarga trimestralmente.

Cartera Cuenta Corriente usuarios Domestico, Comercial, Industrial y Público.

Durante el mes de diciembre del ejercicio 2017, se realizaron los registros contables necesarios a través de pólizas de diario en el Sistema Administrativo SA-7, a efecto de dar cumplimiento al acuerdo por el que se reforman las Normas y Metodología para la determinación de los momentos contables de los ingresos determinables, publicado por el CONAC en el Diario Oficial de la Federación el 20 de diciembre de 2016, el cual consiste en que los ingresos sean registrados con base a lo efectivamente recaudado, así mismo a la recomendación recibida por la Auditoría Superior del Estado en su oficio ASE-AEFM-0101/2017.

En consecuencia los saldos de la Cartera de usuarios por los servicios de agua, drenaje, tratamiento, etc., derechos de conexión a fraccionadores y subsidios, se presentan para efectos de control con los siguientes importes:

Cartera Cuenta Corriente Domestico, Comercial, Industrial y Publico	694,450,056.36
Cartera Convenios	15,488,017.53
Derechos por Cobrar a Fraccionadores	31,504,817.46
Subsidio Programa de Devoluciones de Derechos (PRODDER)	29,443,842.00
Subsidio Programa de Saneamiento de Aguas Residuales (PROSANEAR)	6,307,475.00

A mayor detalle se les informa el estado que guarda la Cartera de Cuenta Corriente y Convenios por Municipio y Antigüedad:

Municipio	Cartera	
	Cuenta Corriente	Convenios
San Luis Potosí	491,876,290	12,349,676
Soledad	198,924,095	3,082,795
Cerro de San Pedro	3,649,671	55,547
Total	694,450,056	15,488,018

El saldo al 31 de Diciembre de 2017 en el rubro de Cartera Cuenta Corriente por vencimientos es:

Rubro	Importe	Vencimiento Hasta 5 años	Vencimiento Más de 5 años
Cartera Total	694,450,056	439,883,060 63%	254,566,997 37%

El detalle de la Cartera de Cuenta Corriente y Convenios, se tiene integrado en el Sistema Comercial Semper Unus.

Fraccionadores**Saldos por convenios**

Con los fraccionadores que a continuación se mencionan, el organismo ha celebrado convenios en los cuales se les reconoce el desarrollo de Infraestructura de agua potable y drenaje, etc. Sin embargo Al cierre de este ejercicio aún está en trámite la documentación soporte formal que permita realizar la compensación de saldos.

Fraccionador	Concepto	Importe
Constructora Quid, S.A. de C.V. Habifel, S.A. de C.V.	Reconocimiento de gastos por operación y consumibles de Noria y Tanques Elevados	1,034,545.40
Dinámica del Hábitat, S.A. de C.V.	Infraestructura, línea de agua potable de 8" de diámetro	146,717.99
Parque Habitacional, S.A. de C.V.	Fraccionamiento Cantoria 243 viviendas tipo tradicional y 2 tipo comercial	3,003,497.33
Parque Habitacional, S.A. de C.V. Parque Urbano del Centro, S.A. de C.V.	Infraestructura, Líneas de agua potable, Equipamiento Pozo Lomas V y Tanque de Almacenamiento Alpes	2,481,389.02
Desarrollos del Pedregal de San Luis, S.A. de C.V.	Infraestructura Pozo Villa Antigua, Derechos de Agua	14,398,001.20
Constructora Todel, S.A. de C.V.	Infraestructura y Construcción drenaje sanitario	550,803.18
Total		21,614,954.12

B) Presupuestales:**Cuentas de Orden Presupuestales**

Cuenta	Nombre de la Cuenta	Saldo Inicial Estimado	Saldo Final	Flujo
811.0.0.00.00.0000	Ley de Ingresos Estimada	1,215,384,677.00	1,215,384,677.00	0.00
812.0.0.00.00.0000	Ley de Ingresos por Ejecutar	420,995,787.37	0.00	-420,995,787.37
813.0.0.00.00.0000	Modificaciones a la Ley de Ingresos Estimada	0.00	-536,706,039.71	-536,706,039.71
814.0.0.00.00.0000	Ley de Ingresos Devengada	203,027,025.89	1,088,532.00	-201,938,493.89
815.0.0.00.00.0000	Ley de Ingresos Recaudada	591,361,863.75	677,590,105.29	86,228,241.54
821.0.0.00.00.0000	Presupuesto de Egresos Aprobado	1,215,384,677.00	1,215,384,677.00	0.00
822.0.0.00.00.0000	Presupuesto de Egresos por Ejercer	187,551,273.33	9,915,417.97	-177,635,855.36
823.0.0.00.00.0000	Modificaciones al Presupuesto de Egresos Aprobado	0.00	-261,681,182.41	-261,681,182.41
824.0.0.00.00.0000	Presupuesto de Egresos Comprometido	58,306,590.02	6,843,009.23	-51,463,580.79

825.0.0.00.00.0000	Presupuesto de Egresos Devengado	256,473,763.85	167,614,497.64	-88,859,266.21
826.0.0.00.00.0000	Presupuesto de Egresos Ejercido	0.00	0.00	0.00
827.0.0.00.00.0000	Presupuesto de Egresos Pagado	713,053,049.80	769,330,569.75	56,277,519.95

CUENTAS PRESUPUESTARIAS: De conformidad con la Ley General de Contabilidad Gubernamental y la Normatividad emitida por El Consejo de Armonización Contable (CONAC), las cuentas presupuestales para el ejercicio 2017 se aprobaron de acuerdo a lo siguiente:

Cuentas de Ingresos.

El Presupuesto de Ingresos fue aprobado por la Junta de Gobierno mediante Acta No. Centésima Quincuagésima Tercera Sesión Ordinaria de fecha 14 de Noviembre de 2016 para el Ejercicio Fiscal 2017, por un importe de \$ 1,215,384,677.00.

En el Mes Diciembre de 2017 los Ingresos Devengados (facturados) fueron de \$ 678,678,637.29 los cuales no incluyen el impuesto al valor agregado.

Los Ingresos efectivamente cobrados en el mismo mes fueron de \$ 677,590,105.29 los cuales representan un porcentaje del 99.84% contra los Ingresos Devengados (facturados).

Lo anterior debido a que, se determinó la acreditación de ISR, por un importe de 1,088,532.00, misma que se refleja en la cuenta 814.0.0.00.00.0000 Ley de Ingresos Devengada, por lo que conforme al artículo 5 de la Ley General de Contabilidad Gubernamental y el inciso b) de las Normas y Metodología para la Determinación de los Momentos Contables de los Ingresos, en su Última reforma publicada DOF 27-12-2017, se realiza el registro del DEVEGO solamente, dado que solo se determinó el ACREDITAMIENTO DE ISR

Y un porcentaje de avance del 55.75 % contra los ingresos presupuestales anuales.

Cuentas de Egresos

El Presupuesto de Egresos fue aprobado por la Junta de Gobierno mediante Acta No. Centésima Quincuagésima Tercera Sesión Ordinaria de fecha 14 de Noviembre de 2016 para el Ejercicio Fiscal 2017; por un importe de \$ 1,215,384,677.00, quedando con ello en

igualdad de circunstancias con respecto al Presupuesto de Ingresos, de conformidad al Art. 18 de la Ley de Presupuesto y Responsabilidad Hacendaria del Estado y Municipios de San Luis Potosí.

El Ejercicio del Presupuesto de Egresos en el mes de Diciembre 2017, Devengo por Capitulo de Gasto un importe de \$ 936,945,067.39 el cual se integra de la siguiente manera:

Capitulo 1000 Servicios Personales \$ 201,528,305.54 Capitulo 2000 Materiales y Suministros \$ 40,905,009.55 Capitulo 3000 Servicios Generales \$ 518,306,260.15 Capitulo 4000 Transferencias, Asignaciones, Subsidios y Otras Ayudas \$ 370,993.50 Capitulo 5000 Bienes Muebles, Inmuebles e Intangibles \$ 11,558,013.06 Capitulo 6000 Inversión Pública \$ 93,582,072.61 Capitulo 9000 Deuda Pública \$ 70,694,412.98 representando un 77.09 % del presupuesto total autorizado.

El presupuesto ejercido y pagado al mismo mes ascendió a \$ 769,330,569.75, los cuales incluyen pago de ADEFAS de \$ 70,694,412.98

Bajo protesta de decir verdad declaramos que los Estados Financieros y sus notas, son razonablemente correctos y son responsabilidad del emisor

 Ing. Alfredo Zúñiga Herverth
 Director General
 Autorizó

 Dirección General

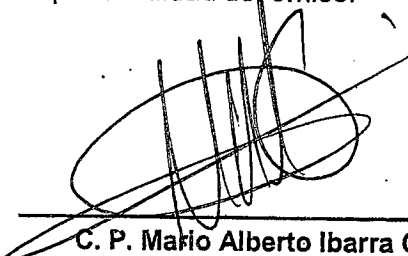
 C. P. Mario Alberto Ibarra Guerrero
 Director de Administración y Finanzas
 Elaboró

 Dirección de Administración y Finanzas

 C. P. Jesús Salvador González Martínez
 Contralor Interno
 Revisó

 Interapas Contraloría Interna

Notas de Gestión Administrativa

Informe del 1 de Enero al 31 de Diciembre de 2017

Organismo Intermunicipal Metropolitano de Agua Potable Alcantarillado, Saneamiento y Servicios Conexos de los Municipios de Cerro de San Pedro, San Luis Potosí y Soledad de Graciano Sánchez.

1.- Introducción

El Organismo Intermunicipal de Agua Potable, Alcantarillado, Saneamiento y servicios conexos de los municipios de Cerro de San Pedro, San Luis Potosí y Soledad de Graciano Sánchez (INTERAPAS) tiene como actividad principal la prestación de servicios de agua potable, alcantarillado y saneamiento, el Municipio de Cerro de San Pedro.

2.- Panorama Económico y Financiero

El Presupuesto de Ingresos fue aprobado por la Junta de Gobierno mediante Acta No. Centésima Quincuagésima Tercera Sesión Ordinaria de fecha 14 de Noviembre de 2016 para el Ejercicio Fiscal 2017, por un importe de \$ 1,215,384,677.00, igual importe para el Presupuesto de Egresos.

El panorama económico-financiero de los entes públicos descentralizados, encargados de la prestación del servicio público de agua potable y drenaje, se vislumbra cada vez más complicado. Lo anterior al ser un servicio público de primera necesidad, obligatorio en su prestación, mas sin embargo NO en su recaudación.

Para todo ente público es indudable que un panorama económico externo, tendrá repercusiones internas en la operación del mismo, esto normalmente se traduce en gastos adicionales (No Presupuestados) que afectaran de manera negativa el balance presupuestario que se había planeado al inicio del ejercicio fiscal.

El organismo público INTERAPAS, no ha quedado excluido de esta inercia económico-financiera por la que se atraviesa, a nivel local, estatal y nacional, aunado a lo anterior, la responsabilidad y la obligación de prestar un servicio público consagrado constitucionalmente e internacionalmente como un derecho humano inalienable agrega la complejidad de NO poder detener o disminuir la operación del ente público en lo que se refiere a la prestación de este servicio público, para el cual ha sido constituido.

Notas de Gestión Administrativa

Informe del 1 de Enero al 31 de Diciembre de 2017

Organismo Intermunicipal Metropolitano de Agua Potable Alcantarillado, Saneamiento y Servicios Conexos de los Municipios de Cerro de San Pedro, San Luis Potosí y Soledad de Graciano Sánchez.

1.- Introducción

El Organismo Intermunicipal de Agua Potable, Alcantarillado, Saneamiento y servicios conexos de los municipios de Cerro de San Pedro, San Luis Potosí y Soledad de Graciano Sánchez (INTERAPAS) tiene como actividad principal la prestación de servicios de agua potable, alcantarillado y saneamiento; el Municipio de Cerro de San Pedro.

2.- Panorama Económico y Financiero

El Presupuesto de Ingresos fue aprobado por la Junta de Gobierno mediante Acta No. Centésima Quincuagésima Tercera Sesión Ordinaria de fecha 14 de Noviembre de 2016 para el Ejercicio Fiscal 2017, por un importe de \$ 1,215,384,677.00, igual importe para el Presupuesto de Egresos.

El panorama económico-financiero de los entes públicos descentralizados, encargados de la prestación del servicio público de agua potable y drenaje, se vislumbra cada vez más complicado. Lo anterior al ser un servicio público de primera necesidad, obligatorio en su prestación, mas sin embargo NO en su recaudación.

Para todo ente público es indudable que un panorama económico externo, tendrá repercusiones internas en la operación del mismo, esto normalmente se traduce en gastos adicionales (No Presupuestados) que afectaran de manera negativa el balance presupuestario que se había planeado al inicio del ejercicio fiscal.

El organismo público INTERAPAS, no ha quedado excluido de esta inercia económico-financiera por la que se atraviesa, a nivel local, estatal y nacional, aunado a lo anterior, la responsabilidad y la obligación de prestar un servicio público consagrado constitucionalmente e internacionalmente como un derecho humano inalienable agrega la complejidad de NO poder detener o disminuir la operación del ente público en lo que se refiere a la prestación de este servicio público, para el cual ha sido constituido.

4.- Organización y Objeto Social

Objeto social, principal actividad y régimen jurídico.

El propio Decreto de creación establece que INTERAPAS, forma parte del Sistema Estatal de Agua Potable, Alcantarillado y Saneamiento, tiene personalidad jurídica y patrimonio propio y por objeto la prestación de los servicios de agua potable, alcantarillado y saneamiento de los centros de población y asentamientos humanos de las zonas urbanas de sus jurisdicciones, y tendrá sin perjuicio de lo dispuesto por la ley de aguas para el Estado de San Luis Potosí, las siguientes obligaciones:

- a) Prestar a los habitantes de los Municipios de Cerro de San Pedro, San Luis Potosí y Soledad de Graciano Sánchez los servicios públicos de agua potable, alcantarillado y saneamiento en los términos de la ley de la materia.
- b) Informar al Congreso del Estado y a cada uno de los Municipios que lo integran, de cada una de las sesiones de la Junta de Gobierno, mediante el envío del acta respectiva al día siguiente de celebrada ésta.
- c) Informar mensualmente al Congreso del Estado y a cada uno de los Municipios que lo integran, del Estado Financiero del Organismo Operador enviando copia de los documentos que respalden dicha información.
- d) Enviar para su conocimiento, Informe Anual a los Ayuntamientos miembros, sobre el estado que guarda el Organismo Intermunicipal en lo Financiero, Administrativo y Contable, así como de los trabajos y obras realizadas durante el periodo.
- e) Turnar al Congreso del Estado el mismo Informe Anual para su conocimiento. El Congreso solicitará si lo considera necesario, la opinión de los Ayuntamientos.
- f) Aplicar exclusivamente en los Servicios Públicos de Agua Potable, Alcantarillado y Saneamiento los ingresos que recaude, obtenga o reciba.

Ejercicio Fiscal

El Ejercicio fiscal comprende del 1º de Enero de 2017 al 31 de Diciembre de 2017.

Consideraciones fiscales del ente:

El Organismo Intermunicipal de Agua Potable, Alcantarillado, Saneamiento y Servicios Conexos de los Municipios de Cerro de San Pedro, San Luis Potosí y Soledad de Graciano Sánchez (INTERAPAS) está obligado al pago de los Derechos por Uso o Aprovechamiento de Bienes de Dominio Público de la Nación, como cuerpos receptores de las Descargas de Aguas Residuales y por el uso, Explotación o Aprovechamientos de Aguas Nacionales que establece la Ley Federal de Derechos.

De acuerdo con La Ley del Impuesto al Valor Agregado, debemos aceptar la traslación del Impuesto y en su caso, pagar el impuesto y trasladarlo con base en los preceptos establecidos en la mencionada Ley. El Organismo está considerado como no contribuyente del Impuesto Sobre la Renta, por lo que sólo está obligado a retener el Impuesto Sobre la Renta a cargo de terceros, como son Personas Físicas por salarios pagados, arrendamiento de bienes inmuebles y por la prestación de servicios independientes.

ISR Sujeto a compensación:

Con fecha 8 de Junio de 2017 se celebró el contrato de prestación de servicios profesionales con el despacho Ibarrola y Oseguera representada por el C. Sergio Antonio Oseguera Díaz en su carácter de representante legal, para la asesoría legal, contable y fiscal, para la gestión y trámites inherentes al correcto cumplimiento de lo dispuesto en el artículo 3-B de la Ley de Coordinación Fiscal Vigente correspondientes a los ejercicios fiscales comprendidos del 1 de enero de 2012 al 30 de abril de 2017 y años anteriores que pudieran recuperarse con ese criterio fiscal.

El día 15 de Septiembre de 2017 el Despacho Ibarrola y Oseguera solicitó a la Administración General Jurídica del SAT la confirmación de criterio sobre la aplicación del decreto por el que se otorgan diversos beneficios fiscales en materia del impuesto sobre la renta, de derechos y de aprovechamientos publicado en el Diario Oficial de la Federación el 5 de diciembre de 2008.

En el cual se solicita confirmarse en el sentido, de que conforme a lo dispuesto en el artículo 23 del Código Fiscal de la Federación el Organismo Interapas podrá compensar contra otros impuestos federales, el saldo a favor actualizado hasta el momento de su aplicación, por el pago de lo indebido, generado en el ejercicio fiscal de 2009 y posteriores, manifestado en las declaraciones complementarias correspondientes, como consecuencia de haber aplicado los beneficios previstos en el decreto mencionado.

Derivado de lo anterior se realizó en el mes de diciembre de 2017 la compensación de impuestos del mes de noviembre de 2017 por un importe de 1,088,532.00 (Un millón ochenta y ocho mil quinientos treinta y dos pesos, 00/100 m.n.)

Factura Electrónica (CFDI)

El Organismo Interapas para los efectos de dar cumplimiento a la nueva factura electrónica CFDI la cual entro en vigor a partir del 1 de julio 2017 según la reforma al Anexo 20 de la Resolución Miscelánea para 2017, en su versión 3.3.

Deberá estar a lo siguiente:

Para lo dispuesto en los artículos 29 y 29-A del CFF, los contribuyentes obligados a expedir CFDI podrán optar por emitirlos conforme al Anexo 20 en su versión 3.2. Publicado en el DOF el 22 de mayo de 2015, durante el periodo comprendido del 1 de julio al 30 de noviembre de 2017. Las facturas emitidas a partir del 1 de diciembre de 2017, solo serán validas en la versión 3.3. Según el Anexo 20 de RMF para 2017.

Para los efectos de la regla 2.7.1.35. el complemento para recepción de pagos que entro vigor a partir el 1 de julio de 2017.

Los contribuyentes podrán optar por expedir CFDI usando la versión 3.3 del Anexo 20 sin incorporar el complemento para recepción de pagos durante el periodo comprendido del 1 de julio al 30 de noviembre de 2017. A partir del 1 de diciembre de 2017 será obligatoria incorporar el complemento.

Contabilidad Electrónica y Envío.

Capitulo 2.8. Contabilidad, declaraciones y avisos.

Sección 2.8.1 Disposiciones generales

2.8.1.1 Sujetos no obligados a llevar contabilidad en los términos del CFF.

Para los efectos de los artículos 28 del CFF, 86, fracción I de la Ley del ISR, 32, fracción I de la Ley del IVA, 19, fracción I de la Ley del IEPS y 14 de la LIF para 2015, no estarán obligados a llevar los sistemas contables de conformidad con el CFF, su Reglamento y el Reglamento de la Ley del ISR, la Federación, las entidades federativas, los municipios, los sindicatos obreros y los organismos que los agrupen, ni las entidades de la Administración Pública paraestatal, ya sean federales, estatales o municipales y los órganos autónomos federales y estatales, que estén sujetos a la Ley General de Contabilidad Gubernamental, así como las instituciones que por ley estén obligadas a entregar al Gobierno Federal el importe integro de su remanente de operación y el FMP.

Los sujetos a que se refiere el párrafo anterior únicamente llevarán dichos sistemas contables respecto de:

- a). Actividades señaladas en el artículo 16 del CFF.
- b) Actos que no den lugar al pago de derechos o aprovechamientos; o bien
- c) Actividades relacionadas con su autorización para recibir donativos deducibles en los términos de la Ley del ISR.

CFF16, 28, LISR 86, LIVA32, LIEPS19, LIF 14.

Sin embargo de conformidad con lo dispuesto en la regla miscelánea 2.8.1.1. vigente y para dar cumplimiento con el Artículo 28 del CFF y del Artículo 31 al 35 del RCFF, el Organismo Interapas tiene que llevar los sistemas contables conforme al CFF únicamente respecto a los actos que no den lugar al pago de derechos o aprovechamientos como lo son todos los actos gravados para efectos del Impuesto al Valor Agregado y sobre los cuales se esté solicitando las devoluciones de los saldos a favor (depósitos bancarios, transferencias, ingresos, inversiones en infraestructura, gastos de operación, pasivos, iva , etc., todos relacionados con las actividades o actos gravados para efectos del Impuesto al Valor Agregado), por lo que no se estará obligado a enviar la contabilidad electrónica en medios electrónicos como lo menciona la Regla 2.8.1.6 y 2.8.1.7 vigentes.

Información que se debe enviar:

- Catalogo de cuentas con digito agrupador.
- Balanza de Comprobación.

Estructura organizacional básica al 31 de Diciembre de 2017

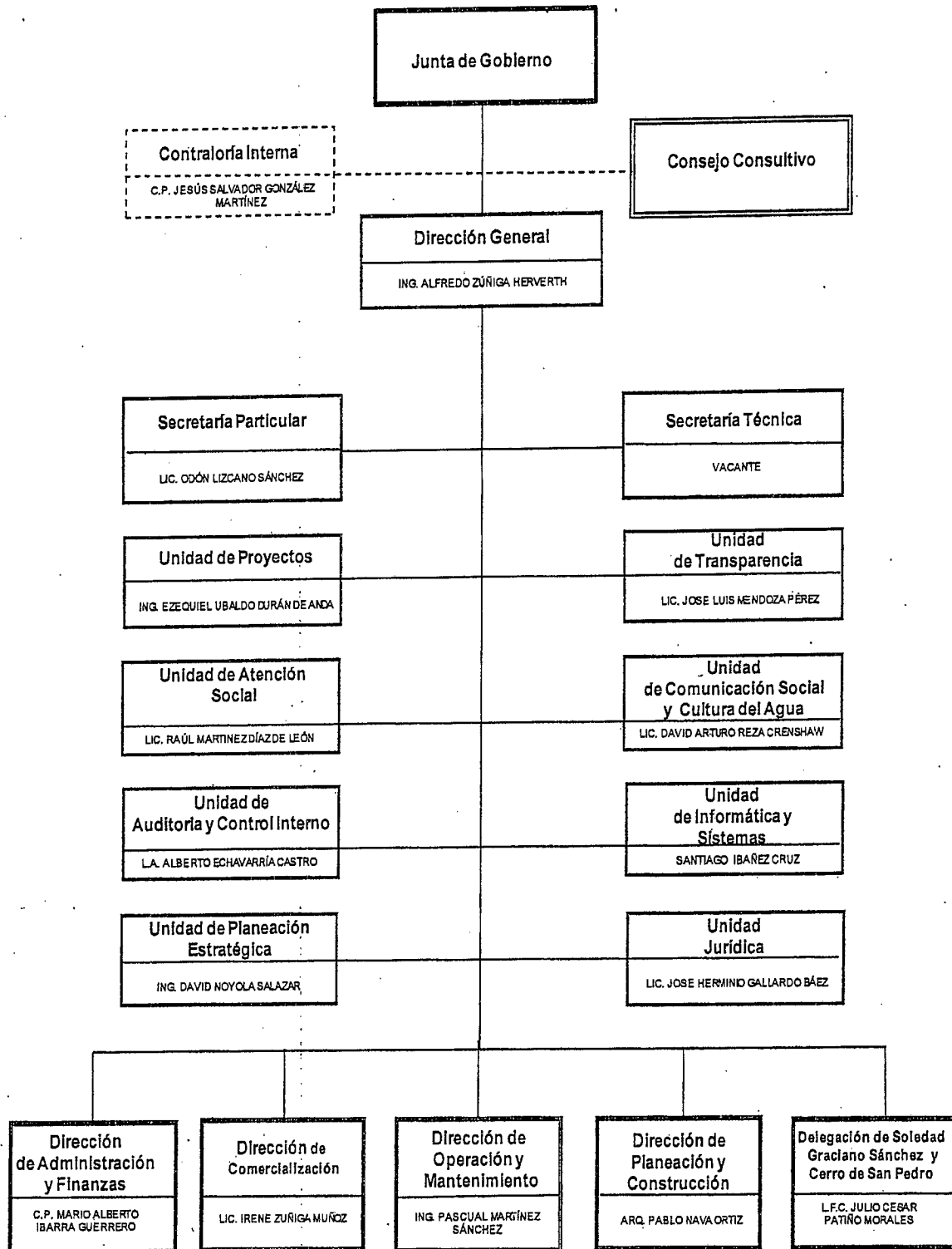

Fideicomisos, mandatos y análogos de los cuales INTERAPAS es Fideicomitente y Fideicomisario.

Fideicomiso 10164-12-207 "EL REALITO"

El contrato de Fideicomiso irrevocable de inversión, administración y fuente de pago 10164-12-207, se celebró el 16 de marzo de 2011, suscrito entre el Prestador de Servicios Aguas "El Realito", S.A. de C.V., la Comisión Estatal del Agua, INTERAPAS (en su carácter de Fideicomitente "C" y Fideicomisario en primer lugar "D"), Banco Santander como acreditante y Banco del Bajío como fiduciario, en el cual ésta afecta la línea de crédito "El Realito" por la cantidad de \$ 47,463,689.99. El 31 de julio de 2014, se celebra el Segundo Convenio Modificatorio al Fideicomiso 10164-12-207, a través del cual se realiza el pago de la contraprestación por parte del fiduciario. Es a través de este fideicomiso que se hace el pago de las Tarifas T2 y T3 a la empresa Prestadora de Servicios, para lo cual el fideicomiso 10164-12-207 llama los recursos del fideicomiso 10163-12-207, a donde el "INTERAPAS" deposita los recursos de los ingresos por agua potable, procedimiento que se realiza a través del fiduciario Banbajío.

Fideicomiso 10163-12-207

El 31 de marzo de 2011 se celebró el Fideicomiso de administración y fuente de pago número 10163-12-207 suscrito por INTERAPAS (en su carácter de Fideicomitente "A" y Fideicomisario en tercer lugar), los municipios de San Luis Potosí y Soledad de Graciano Sánchez, la Comisión Estatal del Agua, BANORTE como acreditante y BANCO DEL BAJÍO como fiduciario.

El 11 de diciembre de 2014, INTERAPAS constituyó el fondo de reserva de la Línea de Crédito "El Realito", con la cantidad de \$ 37,424,905.82. En la cuenta número 0252925081, al mes de Diciembre de 2017 se tenía un saldo de \$ 41,292,212.00, cantidad suficiente para cubrir al menos tres meses de la contraprestación "El Realito" para el volumen de agua recibida en los tanques de entrega, durante todo el periodo del contrato.

El Fideicomiso 10163-12-207 está vigente al mes de Diciembre de 2017.

Fideicomiso 11383-12-62 "EL MORRO"

El 02 de octubre de 2012 se celebró el Fideicomiso irrevocable de inversión, administración y fuente de pago número 11383-12-62, entre INTERAPAS (en su carácter de Fideicomitente "C" y Fideicomisario en quinto lugar), la Comisión Estatal del Agua, el Prestador de Servicios Ecoagua de San Luis Potosí, S.A. de C.V. y el Banco Banbajío como fiduciario.

Con fecha 22 de octubre de 2015 se celebró el primer Convenio Modificatorio al Fideicomiso 11383-12-62 "El Morro", para ajustarse a las condiciones actuales del proyecto y del Apoyo Financiero aportado por el FONADIN, con lo cual se permitirá la operación del proyecto "El Morro".

Con fecha 30 de junio de 2016, se constituyó el Comité Técnico del Fideicomiso 11383-12-62 "El Morro", con la participación de CEA, INTERAPAS; FONADIN, el Prestador de Servicios Ecoaqua de San Luis Potosí, S.A. de C.V., y el fiduciario Banbajío.

Con fecha 30 de junio de 2016, se lleva a cabo el acto protocolario (banderazo) del inicio de la construcción de la PTAR y Colectores "El Morro".

El 21 de abril de 2016 se suscribió el contrato de supervisión externa entre la CEA y la empresa de propósito específico Supervisión Planta El Morro, S.A. de C.V.

Al cierre del mes Diciembre de 2017, aún no se tiene la aplicación del Fideicomiso 11383-12-62 para efectos de la operación y mantenimiento, cuya contraprestación mensual está a cargo de INTERAPAS, ya que éste aplicará una vez se inicie la operación de los colectores y planta de tratamiento, lo que estaría programado al mes de julio de 2018. Así mismo, dicho fideicomiso no está en vigor por incumplimiento de algunas condiciones suspensivas.

Mandatos "EL REALITO", Municipios de San Luis Potosí y Soledad de Graciano Sánchez, S.L.P.

De acuerdo al Decreto 184 publicado en el Periódico Oficial del Estado el 06 de mayo de 2010, se autoriza a los municipios de San Luis Potosí y Soledad de Graciano Sánchez, para celebrar los Mandatos necesarios para la afectación de sus participaciones federales para fungir como deudores solidarios de INTERAPAS para la implementación del proyecto "El Realito", por lo que con fecha 20 de diciembre de 2010, ambos municipios celebraron Mandato, en su calidad de "Mandante", y el Gobierno del Estado de San Luis Potosí, en su carácter de "Mandatario".

La garantía del crédito celebrado por INTERAPAS con BANORTE, es la afectación del derecho y los ingresos derivados de las participaciones presentes y futuras que de ingresos federales les correspondan a los municipios de San Luis Potosí y Soledad de Graciano Sánchez. Para el municipio de San Luis Potosí, la garantía asciende a la cantidad de \$ 43'400,000.00 para pagar las obligaciones contraídas por INTERAPAS ante BANORTE en el pago de la contraprestación de la operación del Acueducto "El Realito", y para el caso del municipio de Soledad de Graciano Sánchez, la garantía asciende a la cantidad de \$ 6'133,000.00 ambos a precios de diciembre de 2008.

La vigencia de los mandatos concluye una vez que el INTERAPAS y los municipios cumplan con las obligaciones contraídas con BANORTE, con el contrato de entrega de agua en bloque suscrito entre "CEA" e "INTERAPAS", y durante el periodo de vigencia del CPS.

Mandatos "EL MORRO", Municipios de San Luis Potosí y Soledad de Graciano Sánchez, S.L.P.

Conforme al Decreto 184 de fecha 06 de mayo de 2010, los municipios de San Luis Potosí y Soledad de Graciano Sánchez, celebraron los contratos de Mandatos para la afectación de sus participaciones federales en su calidad de deudores solidarios de INTERAPAS para la implementación del proyecto "El Morro" con fecha 07 de marzo de 2013, los municipios en calidad de "Mandante", y el Gobierno del Estado de San Luis Potosí en carácter de "Mandatario".

La garantía del crédito celebrado por INTERAPAS con BANORTE, es la afectación del derecho y los ingresos derivados de las participaciones presentes y futuras que en ingresos federales les correspondan a los municipios de San Luis Potosí y Soledad de Graciano Sánchez. Para el municipio de San Luis Potosí, la garantía asciende a la cantidad de \$ 8'686,272.40, para pagar las obligaciones contraídas por INTERAPAS ante BANORTE en el pago de la contraprestación de la operación de la Planta de Tratamiento de Aguas Residuales "EL MORRO". Para el caso del municipio de Soledad de Graciano Sánchez, la garantía asciende a la cantidad de \$ 1'532,871.38, destinado para pagar las obligaciones de pago, vencidas y no pagadas, contraídas por INTERAPAS ante BANORTE derivadas del crédito "EL MORRO".

La vigencia de los mandatos concluye una vez que el INTERAPAS y los Municipios cumplan con las obligaciones contraídas con BANORTE, con el contrato de tratamiento entre la "CEA" y el "INTERAPAS", y durante la vigencia del CPS.

Mandatos "MIG", municipios de San Luis Potosí y Soledad de Graciano Sánchez, S.L.P.

En Sesión Extraordinaria de Junta de Gobierno de INTERAPAS celebrada el 28 de Julio de 2016, se tomó la decisión por mayoría de votos de la cancelación del Programa de Mejora Integral de la Gestión, con lo cual el Organismo Operador, mantendrá vigente el mandato hasta que se defina el destino de los recursos del apoyo financiero que aporta el FONADIN al programa Mejoramiento Integral de la Gestión (MIG).

Lo anterior, a pesar de que con fecha 07 de marzo de 2013, los municipios de San Luis Potosí y Soledad de Graciano Sánchez, respectivamente y por su cuenta, en su calidad de

"Mandante", y el Gobierno del Estado de San Luis Potosí, en su carácter de "Mandatario", celebraron mandato especial irrevocable para actos de dominio, cuyo propósito fue que los municipios (Mandantes), a cargo de sus participaciones federales y en su carácter de deudor solidario de INTERAPAS, el gobierno del estado (Mandatario) pagaran las obligaciones vencidas contraídas por los municipios con BANORTE mediante la contratación y disposición del crédito, así como las posibles modificaciones que se realicen a la línea de crédito en cuenta corriente, irrevocable y contingente, celebrado entre INTERAPAS con BANORTE. En este sentido, la garantía del crédito contratado por INTERAPAS ante BANORTE, que eran las participaciones presentes y futuras que en ingresos federales les corresponderían a los municipios de San Luis Potosí y Soledad de Graciano Sánchez. En el caso del municipio de San Luis Potosí, la garantía ascendía a la cantidad de \$ 36,208,251.00 para pagar las obligaciones contraídas por INTERAPAS ante BANORTE en el pago de la contraprestación de la operación del MIG". Para el caso del municipio de Soledad de Graciano Sánchez, la garantía ascendía a la cantidad de \$ 5,925,000.00 a precios de Marzo de 2012, destinado para pagar las obligaciones de pago, vencidas y no pagadas, contraídas por INTERAPAS ante BANORTE derivadas del crédito "MIG".

La vigencia de dichos mandatos se concluye una vez que se defina el destino de los recursos de apoyo financiero que aporta el FONADIN al programa mejoramiento integral de la gestión (MIG).

5.- Bases de Preparación de los Estados Financieros

Principales Políticas Contables:

A continuación se describen las políticas y prácticas contables seguidas por la entidad, las cuales afectan los principales renglones de los estados financieros.

a) Normas Contables

El 31 de diciembre de 2008 fue publicada en el diario oficial de la federación la ley general de contabilidad gubernamental (Ley de Contabilidad), que tiene como objeto establecer los criterios generales que regirán la contabilidad gubernamental y la emisión de información financiera de los entes públicos, con el fin de lograr su adecuada armonización, para facilitar a los entes públicos en el registro y la fiscalización de los activos, pasivos, ingresos, gastos y, en general, contribuir a medir la eficacia, economía y eficiencia del gasto e ingreso públicos.

La ley de contabilidad es de observancia obligatoria para los poderes ejecutivo, legislativo y judicial de la federación, entidades federativas, los ayuntamientos de los municipios; los órganos político-administrativos de las demarcaciones territoriales del distrito federal; las

entidades de la administración pública paraestatal, ya sean federales, estatales o municipales y los órganos autónomos federales estatales.

El órgano de coordinación para la armonización de la contabilidad gubernamental es el consejo nacional de armonización contable (CONAC), el cual tiene por objeto la emisión de las normas contables y lineamientos para la generación de información financiera que aplicarán los entes públicos, previamente formuladas y propuestas por el secretario técnico.

El CONAC desempeña una función única debido a que los instrumentos normativo, contables, económicos y financieros que emite deben ser implementados por los entes públicos a través de las modificaciones, adiciones o reformas a su marco jurídico, lo cual podría consistir en la eventual modificación o expedición de leyes y disposiciones administrativas de carácter local, según sea el caso.

El 4 de noviembre de 2010 se aprueba el manual de contabilidad gubernamental, teniendo una última reforma el pasado 27 de diciembre de 2017, dicho manual es el documento conceptual, metodológico y operativo que contiene, como mínimo, el marco jurídico, lineamientos técnicos, la lista de cuentas, los instructivos para el manejo de las cuentas, las guías contabilizadoras y la estructura básica de los principales estados financieros a generarse en el sistema. En complemento, y conforme a lo señalado por el cuarto transitorio de la ley de contabilidad gubernamental, también formarán parte del manual las matrices de conversión con características técnicas tales que, a partir de clasificadores presupuestarios, listas de cuentas y catálogos de bienes o instrumentos similares que permitan su interrelación modular, generen el registro automático y por única vez de las transacciones financieras en los momentos contables correspondientes.

A los contenidos del manual corresponde adicionar las normas o lineamientos específicos que emita la autoridad competente en materia de contabilidad gubernamental en cada orden de gobierno.

Las principales diferencias conceptuales, normativas y técnicas entre la contabilidad gubernamental y la del sector privado son las siguientes:

- El objeto de la contabilidad gubernamental es contribuir entre otras a la economía de la hacienda pública; en tanto que, las entidades del sector privado está orientada a la economía de la organización.
- El presupuesto para los entes públicos representa responsabilidades formales y legales, siendo el documento esencial en la asignación, administración y control de recursos; mientras que, en las entidades privadas tiene características estimativas y orientadoras de su funcionamiento.

- El proceso de fiscalización de las cuentas públicas está a cargo de los congresos o asambleas a través de sus órganos técnicos, en calidad de representantes de la ciudadanía y constituye un ejercicio público de rendición de cuentas. En el ámbito privado la función de control varía según el tipo de organización, sin superar el consejo de administración, nombrado por la asamblea general accionista y nunca involucra representantes populares.

- La información financiera del sector público es representada con estricto apego al cumplimiento de la ley y, en general, sus estados financieros se orientan a informar si la ejecución del presupuesto y otros movimientos financieros se realizaron dentro de los parámetros legales y técnicos autorizados; mientras que los de la contabilidad empresarial informan sobre la marcha del negocio, su solvencia, y la capacidad de resarcir y retribuir a los propietarios su inversión a través de reembolsos o rendimientos.

- La información generada por la contabilidad gubernamental es de dominio público, integra el registro de operaciones económicas realizadas con recursos de la sociedad y como tal, informan los resultados de la gestión pública. En la empresa privada es potestad de su estructura organizativa, divulgar los resultados de sus operaciones y el interés se limita a los directamente involucrados con la propiedad de dicha empresa, excepto de las que cotizan en la bolsa mexicana de valores.

Con las excepciones anteriores, tanto la teoría general de la contabilidad como las normas sobre información financiera que se utilizan para las actividades del sector privado son válidas para la contabilidad gubernamental.

En forma supletoria a las normas de la ley de contabilidad y a las emitidas por el CONAC, se aplicarán las siguientes:

a) La normatividad emitida por las unidades administrativas o instancias competentes en materia de contabilidad gubernamental.

b) Las normas internacionales de contabilidad para el sector público (NICSP) emitidas por la junta de normas internacionales de contabilidad del sector público (International public Sector accounting standards board, International federation of accountants –ifac-), entes en materia de contabilidad gubernamental.

c) Las normas de información financiera del consejo mexicano para la investigación y desarrollo de normas de información financiera (CINIF).

Tanto las normas emitidas por el IFAC como las del CINIF, si bien forman parte del marco técnico a considerar en el desarrollo conceptual del SCG, deben ser estudiadas y, en la medida que sean aplicables, deben ser puestas en vigor mediante actos administrativos específicos.

Normas de información financiera gubernamental

De acuerdo con los procesos de actualización en materia de disposiciones contables, tendiente a uniformar la preparación de información financiera en el sector gubernamental federal, estatal y municipal, y para dar cumplimiento a los requerimientos legales procedentes, la unidad de contabilidad gubernamental e informes sobre la gestión pública, de la subsecretaría de egresos de la SHCP, mediante la publicación en el DOF del día 16 de mayo del 2013, dio a conocer que con fundamento en el artículo 9, fracciones XII y XIII, de la ley general de contabilidad gubernamental, en su segunda reunión de 2013, celebrada el 3 de mayo de 2013, acordó determinar los plazos para que la federación, las entidades federativas y los municipios adopten las decisiones que a continuación se indican:

META	LA FEDERACION, LAS ENTIDADES FEDERATIVAS Y SUS RESPECTIVOS ENTES PUBLICOS A MAS TARDAR	LOS MUNICIPIOS Y SUS ENTES PUBLICOS A MAS TARDAR
Integración Automática del Ejercicio Presupuestario con la Operación Contable	30 de Junio de 2014	30 de Junio de 2015
Realizar los Registros Contables con base en las Reglas de Registro y valoración del Patrimonio.	31 Diciembre de 2014	31 de Diciembre de 2015
Generación en tiempo real de estados financieros	30 del Junio de 2014	30 de Junio de 2015
Emisión de cuentas públicas en los términos acordados por el Consejo	Para la correspondiente a 2014	Para la correspondiente a 2015

El Organismo INTERAPAS se clasifica como nivel de gobierno municipal.

Con la finalidad de dar cumplimiento a la obligación de realizar la conciliación contable – física de los Bienes Muebles e Inmuebles, el Organismo INTERAPAS, en este ejercicio contrato los servicios de la Facultad de Economía, actividad que tiene como 1ra. etapa el

levantamiento físico del inventario de los Bienes Muebles e Inmuebles en conjunto con el área de Patrimonio, adscrito a la Subdirección de Recursos Materiales, trabajo que tuvo un significativo avance, sin embargo se continuara en 2018 a efectos de obtener los resultados de conciliación y depuración de este rubro.

En el mes de octubre de 2014, se celebra contrato con la empresa Desarrollo y Consultoría en Sistemas S.A. de C.V. (SA7), para la implementación de un Sistema GRP que cumpliera con lo establecido con la nueva Ley General de Contabilidad Gubernamental (LGCG) y lo establecido por la Comisión Nacional para la Armonización Contable (CONAC), la contratación se dividió en dos fases, la primera establece la necesidad de presentar la cuenta pública 2014 de acuerdo con la LGCG y poder tener un sistema de Recursos Humanos y Nómina que pudiera interactuar el sistema Contable Administrativo en tiempo real y poder contabilizar los servicios personales de esta forma.

En esta primera fase se implementaron los siguientes módulos del sistema contratado:

- Contabilidad
- Cuentas por Pagar
- Contabilidad Gubernamental

Adicionalmente se implementó el sistema de Recursos Humanos y Nómina.

Para presentar la cuenta pública con este sistema, se definieron todos los catálogos necesarios aplicando las reglas de la armonización para poder establecer el catálogo de cuentas contables – presupuestales.

De esta forma se convirtieron todas las balanzas de comprobación del 2014 y se subieron al nuevo sistema para el cierre de 2014.

Es importante mencionar que una vez realizado lo anterior, el periodo 2015 inició con el uso del nuevo sistema, por lo que se capacitó a los usuarios para iniciar este período con el nuevo sistema.

La segunda fase del proyecto se contrató en el 2015 y constó de la implementación de los módulos faltantes para integrarlos al proceso como:

- Contratos
- Inventarios
- Activo Fijo
- Interfases Web

En esta fase se debió concluir la capacitación para el uso de los módulos de primera fase y la implementación de los módulos de segunda fase.

En este momento todos los módulos se encuentran implementados y se está en el proceso de estabilización del sistema, principalmente en que los reportes den cumplimiento a las normas y acuerdos publicados por el CONAC:

En lo que se refiere a los módulos correspondientes al sistema Contable – Administrativo, en este periodo en lo que se refiere al módulo de **Activo Fijo**, se está trabajando con la empresa Desarrollo y Consultoría en Sistemas S.A. de C.V. (SA7) y el área de Patrimonio para implementar los lineamientos para la elaboración del catalogo de bienes que permita la interrelación automática con el Clasificador por Objeto de Gasto por lista de cuentas.

Para cualquier adecuación a dichos sistemas (Contable – Administrativo y Nóminas), el organismo ha venido contratando una póliza de soporte anualizada.

Cumplimiento Ley de Disciplina Financiera

Con fecha 11 de octubre de 2016, mediante publicación en el Diario Oficial de la Federación, La Secretaría de Hacienda y Crédito Público, dio a conocer los Criterios para la elaboración y presentación homogénea de la información financiera y de los formatos a que hace referencia la Ley de Disciplina Financiera de las Entidades Federativas y los Municipios.

El organismo está dando cumplimiento a la presentación de los formatos que se mencionan en el anexo 1 y 2 publicados en los criterios para la elaboración y presentación homogénea de la información financiera y de los formatos a que hace referencia la Ley de Disciplina Financiera de las Entidades Federativas y los Municipios

6.- Políticas de Contabilidad Significativas

a) **Actualización:** No Aplica

b) **Realización de operaciones en el extranjero y de sus efectos en la información financiera gubernamental.** No Aplica

c) **Método de valuación de la inversión en acciones de Compañías subsidiarias no consolidadas y asociadas:** No Aplica

d) Método de valuación de inventarios: Los inventarios se integran principalmente de refacciones, materiales e insumos necesarios para el funcionamiento, abastecimiento y mantenimiento de las redes de agua potable y alcantarillado; al cierre del ejercicio se presentan a su costo de adquisición de la última compra, deducidos por el importe de la estimación para inventarios obsoletos y de lento movimiento

e) Valuación Actuarial del Esquema de Pensiones del Organismo

Durante este ejercicio el Organismo actualizó el estudio actuarial, con los siguientes resultados:

Población analizada: 639 activos (134 con derechos de jubilación adquiridos) y 118 ya jubilados, el valor del pasivo contingente se realizó en dos escenarios (suponiendo una productividad en tasa real del 3 y 4%), los resultados arrojan un pasivo contingente a valor presente que representan el monto equivalente (en reservas) hoy día para soportar las obligaciones futuras, de 2.545 y 1.673 miles de millones de pesos.

Las estimaciones actuariales determinan que es necesario el establecimiento de primas (aportaciones) que se deben realizar para hacer viable el futuro de las pensiones del personal tanto presente como futuro, dichos escenarios llevan a aportaciones del orden del 27%, lo anterior implica una serie de estrategias para alcanzar la creación de reservas sin dejar de dar continuidad con los pagos a los trabajadores actualmente jubilados

f) Provisiones: No Aplica

g) Reservas: No Aplica

h) Cambios en políticas contables y corrección de errores junto con la revelación de los efectos que se tendrán en la información financiera del ente público, ya sea retrospectivos o prospectivos:

En la CENTESIMA QUINCAGESIMA QUINTA SESION ORDINARIA DE LA JUNTA DE GOBIERNO del Organismo, de fecha 30 de Enero de 2017, se rindió el informe a la junta de gobierno por parte de la Dirección General, respecto de las observaciones correspondientes a la auditoria del ejercicio 2015 realizadas por la Auditoria Superior del Estado, con el cual se acuerda y/o ratifica la política de registro contable de los siguientes conceptos:

Observación	Acuerdo
Infraestructura donada por Fraccionadores	Se mantiene la política de registro contable, consistente en capitalizar la infraestructura entregada por los fraccionadores.
Pozos y Rebombeos	Se acuerda que las erogaciones que realice el organismo inherentes al mantenimiento, rehabilitación y/o reparación de pozos y rebombeos, en virtud de que no se cuenta con un perito especializado en valorar si dicha erogación incrementa la vida útil del equipamiento, se registren en forma prospectiva en el rubro de gastos de mantenimiento a partir del ejercicio 2017.
Medidores	A partir del ejercicio 2016, el Organismo cambió la política de registro contable de la adquisición de medidores, lo anterior ya que en el decreto de cuotas y tarifas vigente para ese ejercicio, no se incluye la siguiente leyenda " los medidores forman parte del patrimonio del Organismo ", motivo por el cual, a partir del ejercicio de referencia, las adquisiciones realizadas por ese concepto, se registraron en la cuenta contable numero 512.4.0.01.00.0000

Derivado del acuerdo de la Junta de Gobierno mencionado anteriormente, a continuación se muestra el alcance del cambio, para efectos de hacer comparable la información de este ejercicio.

Cuenta Contable	Descripción	Registro	
		Actual 2017	Anterior 2016
513.5.0.00.00.0000	Servicios de Instalación, Reparación, Mantenimiento y Construcción.		
513.5.0.07.01.0000	Maquinaria y Equipo	11,179,331	
123.0.0.00.00.0000	Bienes Inmuebles, Infraestructura y Construcción en Proceso.		
123.4.6.04.01.0000	Pozos y Rebombeos		12,895,822

A partir del ejercicio 2017, se considera la adquisición de medidores para usuarios como mercancía sujeta a comercialización, se registra en la cuenta número 512.3.0.09.00.0000 Mercancías adquiridas para su comercialización, importe que al cierre de este periodo asciende a la cantidad de \$ 9,536,591.08

Rectificación de Resultado de Ejercicios Anteriores por cambios en políticas contables.

Atendiendo la recomendación recibida de la Auditoría Superior del Estado en su oficio ASE-AEFM-0101/2017, en el mes de diciembre de este ejercicio, se obtuvo por parte de la junta de Gobierno el punto de acuerdo mediante el cual se autoriza el cambio en la política de registro contable de los ingresos a efectos de atender las Normas y Metodología para la

determinación contable de los ingresos determinables publicada el 20 de diciembre del 2016 y con última reforma, publicada en el Diario Oficial de la Federación el 27 de diciembre de 2017, la cual consiste en que los ingresos sean registrados con base a lo efectivamente recaudado.

Razón por la cual para el cierre de este ejercicio en el mes de diciembre, se realizaron los registros contables necesarios en el Sistema Administrativo SA-7.

En consecuencia los saldos de la Cartera de usuarios por los servicios de agua, drenaje, tratamiento, etc., derechos de conexión a fraccionadores y subsidios fueron reclasificados en Cuentas de Orden (de Control) afectando con esto los resultados de ejercicios anteriores cta contable numero 325.1.0.00.00.0000 (cambios por políticas contables).

La aplicación del acuerdo referido, también implicó la cancelación de los registros en gastos de la cuenta contable 524.1.0.01.00.0000 Ayudas Sociales, por tratarse de erogaciones que no representan presupuestalmente un pagado.

Saldos al cierre en Cuentas de Orden.

Derechos por Cobrar

Cartera Cuenta Corriente Domestico, Comercial, Industrial y Publico	694,450,056.36
Cartera Convenios	15,488,017.53
Derechos por Cobrar a Fraccionadores	31,504,817.46
Subsidio Programa de Devoluciones de Derechos (PRODDER)	29,443,842.00
Subsidio Programa de Saneamiento de Aguas Residuales (PROSANEAR)	6,307,475.00

A mayor detalle se les informa el estado que guarda la Cartera de Cuenta Corriente por Municipio y Antigüedad:

Municipio	Cartera	
	Cuenta Corriente	Convenios
San Luis Potosí	491,876,290	12,349,676
Soledad	198,924,095	3,082,795
Cerro de San Pedro	3,649,671	55,547
Total	694,450,056	15,488,018

El saldo al 31 de Diciembre de 2017 en el rubro de Cartera por vencimientos es:

Rubro	Importe	Vencimiento Hasta 5 años		Vencimiento Más de 5 años	
Cartera Total	694,450,056	439,883,060	63%	254,566,997	37%

Con la finalidad de hacer consistente y comparable la información financiera que se presenta como parte de la cuenta pública de este ejercicio, el efecto de estos registros se hizo en el ejercicio 2016. Por las características operativas con las que cuenta el Sistema Administrativo SA-7, mismas que no permiten aperturar periodos anteriores, la aplicación se realizó directa en los siguientes formatos financieros

- 1.1 Estado de Situación Financiera
- 1.2 Estado de Actividades
- 1.3 Estado de Variaciones en la Hacienda Pública
- 1.4 Estado de Cambios en la Situación Financiera
- 1.5 Estado de Flujos de Efectivo
- 1.6 Estado Analítico del Activo
- Balanza de Comprobación

Hacienda Pública / Patrimonio Generado

Durante este ejercicio se afectó la cuenta de Hacienda Pública / Patrimonio Generado por concepto de depuración de saldos, aplicación de prescripción a usuarios, traspaso de obra en proceso, cambios en políticas de registro contable de ingresos, entre otros.

I) Reclasificación de cuenta contable:

Se informa que durante el periodo de Enero a Diciembre de 2017, se han realizado reclasificaciones en las siguientes cuentas contables:

De la cuenta 512.1.0.02.01.0000 Servicio de fotocopiado se reclasificó la cantidad de \$41,309.37 a las siguientes cuentas:

513.3.0.05.02.0003 Servicio de fotocopiado, impresión, enmicado, engargolado por: \$ 154.23

513.2.0.03.00.0000 Arrendamiento de mobiliario y equipo de administración, educacional y recreativo por: \$ 41,155.14

A partir de este ejercicio 2017, el registro de los gastos erogados por los concepto de Reposición de pavimentos derivados de la sustitución de tomas y redes de agua potable y Reposición de losas y tapas de cajas de válvulas, se está haciendo en la cuenta número 561.0.0.00.00.0000 Inversión Pública no Capitalizable. Anteriormente estos gastos se registraban en la cuenta 513.9.0.08.01.0009 Bacheo Federal.

Uso del Clasificador por Objeto del Gasto (COG)

Se detecto que existen COG que no corresponden al gasto realizado, por lo que se procedió en lo que se refiere al Suministro de Agua en pipas a registrar los contratos recientes con el COG, generándose en este ejercicio registros en la Cuenta 513.4.0.02.05.0000 Fletes y Maniobras (Reparto Gratuito de Agua y en la Cuenta 513.9.0.08.01.0010 Reparto gratuito de agua.

Cuenta	Descripción	Importe Ejercicio 2017
513.9.0.08.01.0010	Reparto gratuito de agua	8,629,056
513.4.0.02.05.0000	Fletes y Maniobras (Reparto gratuito de agua)	1,295,784
TOTAL		\$ 9,924,840

Por lo que para efectos de comparabilidad en el análisis a la información financiera deberá considerarse.

En este periodo se procedió a hacer la reclasificación de la cuenta 112.4.3.01.30.0000 **Cajas Internas** la cual se estuvo utilizando durante este ejercicio en el rubro de Derechos por Cobrar, a la cuenta contable 111.1.3.00.00.0000 **Cajas Internas**, misma que se puede observar ahora en el rubro de Efectivo y Equivalentes. Lo anterior con la finalidad de apegarse a lo que establece el Plan de Cuentas.

- b) Cambios en el porcentaje de depreciación o valor residual de los activos: No Aplica
- c) Importe de los gastos capitalizados en el ejercicio, tanto financieros como de investigación y desarrollo: No Aplica
- d) Riesgos por tipo de cambio o tipo de interés de las inversiones financieras: No Aplica
- e) Valor activado en el ejercicio de los bienes construidos por el Municipio: No Aplica
- f) Otras circunstancias de carácter significativo que afecten el activo: No Aplica
- g) Desmantelamiento de activos, procedimientos, implicaciones, efectos contables: No Aplica
- h) Administración de activos; planeación con el objetivo de que el ente los utilice de manera más efectiva: No Aplica

Principales variaciones en el Activo

- a) Inversiones en valores: No Aplica
- b) Patrimonio de Organismos descentralizados de Control Presupuestario Indirecto: No Aplica
- c) Inversiones en empresas de participación mayoritaria: No Aplica
- d) Inversiones en empresas de participación minoritaria: No Aplica
- e) Patrimonio de organismos descentralizados de control presupuestario directo, según corresponda: No Aplica

9.- Fideicomisos, Mandatos y Análogos

La información relacionada con Fideicomisos, Mandatos y Análogos se detalla en el anexo 9 rubro de Inversiones Financieras de las Notas de Desglose.

10.- Reporte de la Recaudación

Se informa del análisis de la recaudación e ingresos del Ejercicio 2017.

Ingresos Cobrados Acumulado Ejercicio 2017

CONCEPTO	TOTAL
Agua Potable	\$ 388,237,261.08
Drenaje	\$ 81,984,828.39
Tratamiento	\$ 110,256,871.01
Saneamiento	\$ 4,516,438.09
Otros Ingresos propios de la Actividad	\$ 27,594,829.80
Fraccionadores	\$ 26,003,272.14
Fraccionadores Pequeños	\$ 3,598,711.21
IVA	\$ 58,381,384.56
Convenios	\$ 26,588,412.00
Entero Crédito Aplicado CFE (Realito)	\$ 2,508,569.80
Total de Ingresos	\$ 729,670,578.08

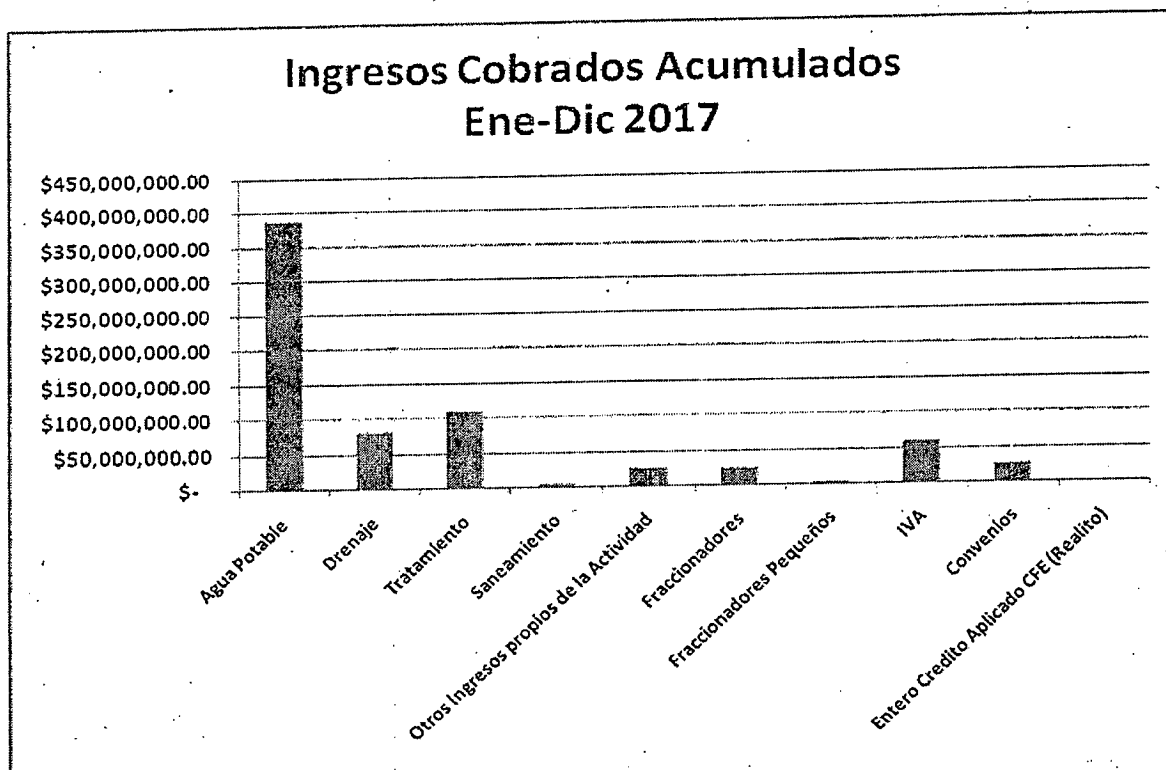

11.- Información sobre la Deuda y el Reporte Analítico de la Deuda

a) Deuda respecto al PIB y deuda respecto a la recaudación tomando, como mínimo, un período menor a 5 años. No Aplica

b) Información por tipo de valor gubernamental o Instrumento financiero en que se considere intereses, comisiones, tasa, perfil de vencimiento y otros gastos de la deuda: No Aplica

12.- Calificaciones otorgadas

El Organismo al 31 de Diciembre de 2017 no ha sido sujeto de calificación crediticia.

13.- Proceso de Mejora

El Organismo cuenta con las siguientes políticas de control interno:

Políticas de Control Interno

La Unidad de Contraloría Interna tiene como objetivo principal verificar que la información plasmada en los Estados Financieros muestre razonablemente la situación financiera de este Organismo, verificando principalmente, lo siguiente.

Identificar y valorar los riesgos de aplicación incorrecta en los estados financieros debido a fraude.

Obtener evidencia de Auditoría suficiente y adecuada con respecto a los riesgos valorados de aplicación incorrecta debida a fraude, mediante el diseño e implementación de adecuados procedimientos de revisión.

Responder adecuadamente al fraude o a los indicios de fraude identificados durante la realización de nuestros trabajos de auditoría.

Es por ello que de manera permanente se realizan trabajos de auditoría sobre las áreas que esta Unidad de Contraloría Interna ha detectado con mayor riesgo a incurrir en alguna situación de carácter irregular que pudiera dar lugar a un detrimento del Patrimonio de este Organismo Operador de Agua.

14.- Información por Segmentos

Dentro de los Estados Financieros del Organismo no se incluye información que esté segmentada.

15.- Eventos Posteriores al Cierre: No Aplica

16.- Partes Relacionadas

Al 31 de Diciembre de 2017, no existen partes relacionadas que pudieran ejercer influencia significativa sobre la toma de decisiones financieras y operativas.

17.- Responsabilidad sobre la presentación razonable de los Estados Financieros

Bajo protesta de decir verdad declaramos que Los Estados Financieros y sus notas, son razonablemente correctos y son responsabilidad del emisor.

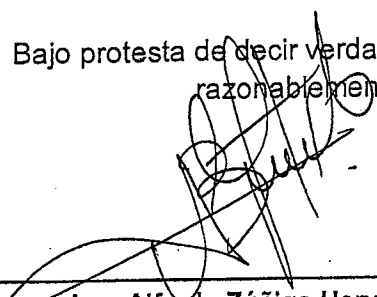

 Ing. Alfredo Zúñiga Herverth

Director General

Autorizó

Dirección General

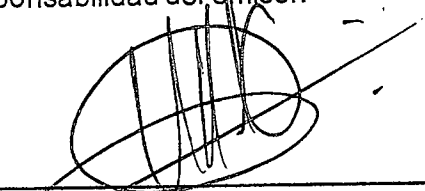

 C. P. Mario Alberto Ibarra Guerrero

Director de Administración y Finanzas

Elaboró

Dirección de Administración y Finanzas

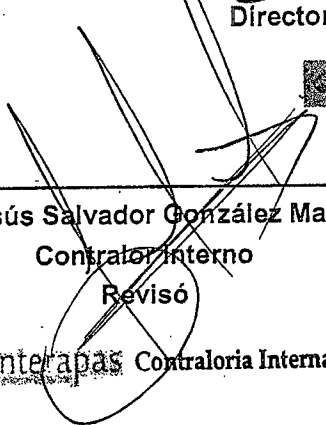

 C. P. Jesús Salvador González Martínez

Contralor Interno

Revisó

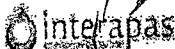
 Interapas Contraloría Interna

Impuestos	0.00	0.00	0.00	0.00	0.00	0.00	0.00
Cuotas y Aportaciones de Seguridad Social	0.00	0.00	0.00	0.00	0.00	0.00	0.00
Contribuciones de Mejoras	0.00	0.00	0.00	0.00	0.00	0.00	0.00
Derechos	1,021,154,716.00	-378,266,096.02	642,888,619.98	642,888,619.98	641,800,087.98	-379,354,628.02	
Productos	18,112,961.00	-10,298,809.92	7,814,151.08	7,814,151.08	7,814,151.08	-10,298,809.92	
Corriente	12,544,751.00	-10,036,181.20	2,508,569.80	2,508,569.80	2,508,569.80	-10,036,181.20	
Capital	5,568,210.00	-262,628.72	5,305,581.28	5,305,581.28	5,305,581.28	-262,628.72	
Aprovechamientos	0.00	0.00	0.00	0.00	0.00	0.00	0.00
Corriente	0.00	0.00	0.00	0.00	0.00	0.00	0.00
Capital	0.00	0.00	0.00	0.00	0.00	0.00	0.00
Ingresos por Ventas de Bienes y Servicios	0.00	0.00	0.00	0.00	0.00	0.00	0.00
Participaciones y Aportaciones	103,705,000.00	-102,187,545.77	1,517,454.23	1,517,454.23	1,517,454.23	-102,187,545.77	
Transferencias, Asignaciones, Subsidios y Otras Ayudas	72,412,000.00	-45,953,588.00	26,458,412.00	26,458,412.00	26,458,412.00	-45,953,588.00	
Ingresos Derivados de Financiamientos	0.00	0.00	0.00	0.00	0.00	0.00	0.00
Total	1,215,384,677.00	-536,706,039.71	678,678,637.29	678,678,637.29	677,590,105.29	-537,794,571.71	
					Ingresos excedentes¹	-1,088,532.00	

¹ Los ingresos excedentes se presentan para efectos de cumplimiento de la Ley General de Contabilidad Gubernamental y el importe reflejado debe ser siempre mayor a cero.

Ing. Alfredo Zúñiga Herberth
 Director General
 Autorizó
 Dirección General

C. P. Mario Alberto Ibarra Guerrero
 Director de Administración y Finanzas
 Elaboró

 Dirección de Administración y Finanzas

C. P. Jesús Salvador González Martínez
 Contralor Interno
 Revisó

 Contraloría Interna

Bajo protesta de decir verdad declaramos que los Estados Financieros y sus notas son razonablemente correctos y son responsabilidad del emisor

000001

Estado	Presupuesto	Realizado	Diferencia	Presupuesto	Realizado	Diferencia
Ingresos del Gobierno	1,039,267,677.00	-388,564,905.94	650,702,771.06	650,702,771.06	649,614,239.06	-389,653,437.94
Impuestos	0.00	0.00	0.00	0.00	0.00	0.00
Cuotas y Aportaciones de Seguridad Social	0.00	0.00	0.00	0.00	0.00	0.00
Contribuciones de Mejoras	0.00	0.00	0.00	0.00	0.00	0.00
Derechos	1,021,154,716.00	-378,266,096.02	642,888,619.98	642,888,619.98	641,800,087.98	-379,354,628.02
Productos	18,112,961.00	-10,298,809.92	7,814,151.08	7,814,151.08	7,814,151.08	-10,298,809.92
Corriente	12,544,751.00	-10,036,181.20	2,508,569.80	2,508,569.80	2,508,569.80	-10,036,181.20
Capital	5,568,210.00	-262,628.72	5,305,581.28	5,305,581.28	5,305,581.28	-262,628.72
Aprovechamientos	0.00	0.00	0.00	0.00	0.00	0.00
Corriente	0.00	0.00	0.00	0.00	0.00	0.00
Capital	0.00	0.00	0.00	0.00	0.00	0.00
Participaciones y Aportaciones	103,705,000.00	-102,187,545.77	1,517,454.23	1,517,454.23	1,517,454.23	-102,187,545.77
Participaciones y Aportaciones	103,705,000.00	-102,187,545.77	1,517,454.23	1,517,454.23	1,517,454.23	-102,187,545.77
Aportaciones	0.00	0.00	0.00	0.00	0.00	0.00
Fondo de Aportaciones para la Infraestructura Social Municipal	0.00	0.00	0.00	0.00	0.00	0.00
Fondo de Aportaciones para el Fortalecimiento de los Municipios	0.00	0.00	0.00	0.00	0.00	0.00
Convenios	0.00	0.00	0.00	0.00	0.00	0.00
Transferencias, Asignaciones, Subsidios y Otras Ayudas	72,412,000.00	-45,953,588.00	26,458,412.00	26,458,412.00	26,458,412.00	-45,953,588.00
Ingresos de Organismos y Empresas	0.00	0.00	0.00	0.00	0.00	0.00
Cuotas y Aportaciones de Seguridad Social	0.00	0.00	0.00	0.00	0.00	0.00
Ingresos por Ventas de Bienes y Servicios	0.00	0.00	0.00	0.00	0.00	0.00
Transferencias, Asignaciones, Subsidios y Otras Ayudas	0.00	0.00	0.00	0.00	0.00	0.00
Ingresos Derivados de Financiamientos	0.00	0.00	0.00	0.00	0.00	0.00
Ingresos Derivados de Financiamientos	0.00	0.00	0.00	0.00	0.00	0.00
Total	1,215,384,677.00	-536,706,039.71	678,678,637.29	678,678,637.29	677,590,105.29	-537,794,571.71
					Ingresos excedentes¹	-1,088,532.00

¹ Los ingresos excedentes se presentan para efectos de cumplimiento de la Ley General de Contabilidad Gubernamental y el importe reflejado debe ser siempre mayor a cero.

Ing. Alfredo Zúñiga Herwerth
Director General
Autorizó

Dirección General

C.P. Mario Alberto Ibarra Guerrero
Director de Administración y Finanzas
Elaboró

Dirección de Administración y Finanzas

C.P. Jesús Salvador González Martínez
Contralor Interno
Revisó

Contraloría Interna

Bajo protesta de decir verdad declaramos que los Estados Financieros y sus notas son razonablemente correctos y son responsabilidad del emisor

000001

Servicios Personales	220,391,100.00	-12,019,793.03	208,371,308.97	201,528,305.64	191,226,143.65	6,843,001.43
Remuneraciones al Personal de Carácter Permanente	69,159,000.00	-6,497,878.66	62,661,121.34	62,661,121.34	62,661,121.34	0.00
Remuneraciones al Personal de Carácter Transitorio	23,813,700.00	-4,090,263.50	19,723,436.50	19,723,436.50	19,723,436.50	0.00
Remuneraciones Adicionales y Especiales	31,545,200.00	4,766,788.10	36,311,988.10	29,498,986.87	29,498,986.87	6,843,001.23
Seguridad Social	2,516,000.00	228,932.19	2,744,932.19	2,744,932.19	2,744,932.19	0.00
Otras Prestaciones Sociales y Económicas	93,357,200.00	-6,457,371.16	86,899,828.84	86,899,828.84	76,597,666.75	0.20
Previsiones	0.00	0.00	0.00	0.00	0.00	0.00
Pago de Estímulos a Servidores Públicos	0.00	0.00	0.00	0.00	0.00	0.00
Materiales y Suministros	27,713,300.00	13,191,717.86	40,905,017.66	40,905,009.65	25,195,875.30	8.11
Materiales de Administración, Emisión de Documentos y Artículos Oficiales	3,885,000.00	-1,648,984.10	2,236,015.90	2,238,015.27	1,439,922.01	0.83
Alimentos y Utensilios	350,000.00	127,780.48	477,780.48	477,780.48	400,162.87	0.00
Materias Primas y Materiales de Producción y Comercialización	1,268,000.00	11,024,140.57	12,292,140.57	12,292,140.41	6,178,201.00	0.16
Materiales y Artículos de Construcción y de Reparación	637,100.00	131,020.75	768,120.75	768,120.75	404,162.54	0.00
Productos Químicos, Farmacéuticos y de Laboratorio	8,910,000.00	-2,727,166.39	6,182,833.61	6,182,826.29	3,143,122.59	7.32
Combustibles, Lubricantes y Aditivos	11,332,000.00	4,664,100.51	16,996,100.51	15,896,100.51	12,496,486.15	0.00
Vestuario, Blancos, Prendas de Protección y Artículos Deportivos	708,500.00	-203,744.21	504,755.79	504,755.79	409,391.35	0.00
Materiales y Suministros Para Seguridad	0.00	0.00	0.00	0.00	0.00	0.00
Herramientas, Refacciones y Accesorios Menores	622,700.00	1,822,700.05	2,445,270.05	2,445,270.05	724,426.79	0.00
Servicios Generales	584,834,277.00	-46,327,363.66	518,306,913.44	518,306,260.16	403,838,524.60	663.28
Servicios Básicos	162,881,000.00	16,963,021.65	179,844,021.65	179,844,021.65	163,185,180.81	0.00
Servicios de Arrendamiento	1,029,600.00	471,842.00	1,501,442.00	1,501,442.10	1,111,084.16	-0.10
Servicios Profesionales, Científicos, Técnicos y Otros Servicios	8,957,000.00	3,465,532.34	12,422,532.34	12,422,532.30	8,716,753.06	0.04
Servicios Financieros, Bancarios y Comerciales	6,488,000.00	1,300,766.00	7,788,766.00	7,788,765.26	5,583,286.68	0.74
Servicios de Instalación, Reparación, Mantenimiento y Conservación	5,062,800.00	11,344,373.42	16,407,173.42	16,407,173.42	8,940,690.82	0.00
Servicios de Comunicación Social y Publicidad.	2,781,550.00	-669,122.72	2,112,427.28	2,112,427.28	1,427,054.82	0.00
Servicios de Traslado y Viáticos	72,300.00	-12,110.57	60,189.43	60,189.43	54,410.47	0.00
Servicios Oficiales	282,500.00	105,609.18	388,109.18	388,109.41	385,864.41	-0.23
Otros Servicios Generales	377,079,527.00	-79,297,274.86	297,782,252.14	297,781,599.30	214,432,199.29	652.84
Transferencias, Asignaciones, Subsidios y Otras Ayudas	44,049,000.00	-43,878,008.50	370,993.50	370,993.50	185,497.50	0.00
Transferencias Internas y Asignaciones al Sector Público	0.00	0.00	0.00	0.00	0.00	0.00
Transferencias al Resto del Sector Público	0.00	0.00	0.00	0.00	0.00	0.00
Subsidios y Subvenciones	0.00	0.00	0.00	0.00	0.00	0.00
Ayudas Sociales	43,678,000.00	-43,678,000.00	0.00	0.00	0.00	0.00
Pensiones y Jubilaciones	0.00	0.00	0.00	0.00	0.00	0.00
Transferencias a Fideicomisos, Mandatos y Otros Análogos	0.00	0.00	0.00	0.00	0.00	0.00
Transferencias a la Seguridad Social	0.00	0.00	0.00	0.00	0.00	0.00
Donativos	371,000.00	-6.50	370,993.50	370,993.50	185,497.50	0.00
Transferencias al Exterior	0.00	0.00	0.00	0.00	0.00	0.00
Bienes Muebles, Inmuebles e Intangibles	26,757,000.00	-16,188,986.84	11,568,013.06	11,558,013.06	9,167,904.42	0.00
Mobiliario y Equipo de Administración	2,100,000.00	-897,497.76	1,202,502.24	1,202,502.24	950,121.64	0.00
Mobiliario y Equipo Educativo y Recreativo	0.00	62,786.48	62,786.48	62,786.48	48,794.48	0.00
Equipo e Instrumental Médico y de Laboratorio	0.00	33,451.43	33,451.43	33,451.43	33,451.43	0.00
Vehículos y Equipo de Transporte	1,500,000.00	232,323.32	1,732,323.32	1,732,323.32	1,703,448.31	0.00
Equipo de Defensa y Seguridad	0.00	0.00	0.00	0.00	0.00	0.00
Maquinaria, Otros Equipos y Herramientas	23,157,000.00	-17,356,559.11	5,800,440.89	5,800,440.89	5,623,949.25	0.00
Activos Biológicos	0.00	0.00	0.00	0.00	0.00	0.00
Bienes Inmuebles	0.00	0.00	0.00	0.00	0.00	0.00
Activos Intangibles	0.00	2,728,508.70	2,726,508.70	2,726,508.70	808,139.31	0.00
Inversión Pública	185,340,000.00	-81,843,183.02	103,496,816.98	93,582,072.61	69,022,211.40	9,914,764.37
Obra Pública en Bienes de Dominio Público	185,290,000.00	-82,542,363.02	102,747,636.98	92,832,872.61	68,722,531.40	9,914,764.37
Obra Pública en Bienes Propios	50,000.00	-50,000.00	0.00	0.00	0.00	0.00
Proyectos Productivos y Acciones de Fomento	0.00	749,200.00	749,200.00	749,200.00	299,680.00	0.00
Inversiones Financieras y Otras Provisiones	0.00	0.00	0.00	0.00	0.00	0.00
Inversiones Para el Fomento de Actividades Productivas.	0.00	0.00	0.00	0.00	0.00	0.00
Acciones y Participaciones de Capital	0.00	0.00	0.00	0.00	0.00	0.00
Compra de Títulos y Valores	0.00	0.00	0.00	0.00	0.00	0.00
Concesión de Préstamos	0.00	0.00	0.00	0.00	0.00	0.00
Inversiones en Fideicomisos, Mandatos y Otros Análogos	0.00	0.00	0.00	0.00	0.00	0.00
Otras Inversiones Financieras	0.00	0.00	0.00	0.00	0.00	0.00
Provisiones para Contingencias y Otras Erogaciones Especiales	0.00	0.00	0.00	0.00	0.00	0.00
Participaciones y Aportaciones	0.00	0.00	0.00	0.00	0.00	0.00
Participaciones	0.00	0.00	0.00	0.00	0.00	0.00
Aportaciones	0.00	0.00	0.00	0.00	0.00	0.00
Convenios	0.00	0.00	0.00	0.00	0.00	0.00
Deuda Pública	146,500,000.00	-75,805,587.02	70,694,412.98	70,694,412.98	70,694,412.98	0.00
Amortización de la Deuda Pública	0.00	0.00	0.00	0.00	0.00	0.00
Intereses de la Deuda Pública	0.00	0.00	0.00	0.00	0.00	0.00
Comisiones de la Deuda Pública	0.00	0.00	0.00	0.00	0.00	0.00
Gastos de la Deuda Pública	0.00	0.00	0.00	0.00	0.00	0.00
Costo por Coberturas	0.00	0.00	0.00	0.00	0.00	0.00
Apoyos Financieros	0.00	0.00	0.00	0.00	0.00	0.00
Adeudos de Ejercicios Fiscales Anteriores (Adeudos)	146,500,000.00	-75,805,587.02	70,694,412.98	70,694,412.98	70,694,412.98	0.00
Total del Gasto	1,216,384,677.00	-261,681,182.41	953,703,494.59	936,945,067.39	768,330,569.76	16,768,427.20

"Bajo protesta de decir verdad declaramos que los Estados Financieros y sus notas son razonablemente correctos y son responsabilidad del emisor"

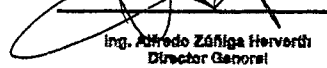

Ing. Alfredo Zúñiga Herwerth
Director General
Autorizó
Dirección General

C.P. Mario Alberto Ibarra Guerrero
Director de Administración y Finanzas
Elaboró
Dirección de Administración y Finanzas

C.P. Jesús Salvador González Martínez
Contralor Interno
Revisó

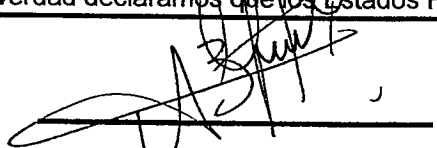
INTERAPAS	1,215,384,677.00	-261,681,182.41	953,703,494.59	936,945,067.39	769,330,569.75	16,758,427.20
Total del Gasto	1,215,384,677.00	-261,681,182.41	953,703,494.59	936,945,067.39	769,330,569.75	16,758,427.20
"Bajo protesta de decir verdad declaramos que los Estados Financieros y sus notas son razonablemente correctos y son responsabilidad del emisor"						

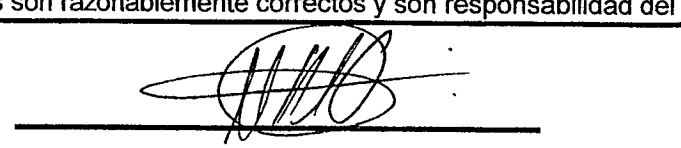
Ing. Alfredo Zúñiga Herverth
Director GENERAL
Autorizó
 Dirección General

C.P. Mario Alberto Ibarra Guerrero
Director de Administración y Finanzas
Elaboró
 Dirección de Administración y Finanzas

C.P. Jesús Salvador González Martínez
Contralor Interno
Revisó
 Contraloría Interna



000001

Gobierno	152,030,342.73	-15,232,183.28	136,798,159.45	132,360,208.40	121,514,456.96	4,437,951.05
Legislación	0.00	0.00	0.00	0.00	0.00	0.00
Justicia	0.00	0.00	0.00	0.00	0.00	0.00
Coordinación de la Política de Gobierno	0.00	0.00	0.00	0.00	0.00	0.00
Relaciones Exteriores	0.00	0.00	0.00	0.00	0.00	0.00
Asuntos Financieros y Hacendarios	145,475,613.32	-14,301,493.24	131,174,120.08	127,451,145.82	117,380,861.24	3,722,974.26
Seguridad Nacional	0.00	0.00	0.00	0.00	0.00	0.00
Asuntos de Orden Público y de Seguridad Interior	0.00	0.00	0.00	0.00	0.00	0.00
Otros Servicios Generales	6,554,729.41	-930,690.04	5,624,039.37	4,909,062.58	4,133,595.72	714,976.79
	0.00	0.00	0.00	0.00	0.00	0.00
Desarrollo Social	913,123,126.44	-174,562,076.58	738,561,049.86	726,597,966.35	573,211,237.55	11,963,083.51
Protección Ambiental	178,360,567.57	-4,690,978.13	173,669,589.44	169,575,418.78	92,772,159.91	4,094,170.66
Vivienda y Servicios a la Comunidad	691,084,558.87	-126,193,098.45	564,891,460.42	557,022,547.57	480,439,077.64	7,868,912.85
Salud	0.00	0.00	0.00	0.00	0.00	0.00
Recreación, Cultura y Otras Manifestaciones Sociales	0.00	0.00	0.00	0.00	0.00	0.00
Educación	0.00	0.00	0.00	0.00	0.00	0.00
Protección Social	0.00	0.00	0.00	0.00	0.00	0.00
Otros Asuntos Sociales	43,678,000.00	-43,678,000.00	0.00	0.00	0.00	0.00
Desarrollo Económico	3,731,207.83	3,918,664.47	7,649,872.30	7,292,479.66	3,910,462.26	357,392.64
Asuntos Económicos, Comerciales y Laborales en General	0.00	0.00	0.00	0.00	0.00	0.00
Agropecuaria, Silvicultura, Pesca y Caza	0.00	0.00	0.00	0.00	0.00	0.00
Combustibles y Energía	0.00	0.00	0.00	0.00	0.00	0.00
Minería, Manufacturas y Construcción	0.00	0.00	0.00	0.00	0.00	0.00
Transporte	0.00	0.00	0.00	0.00	0.00	0.00
Comunicaciones	0.00	0.00	0.00	0.00	0.00	0.00
Turismo	0.00	0.00	0.00	0.00	0.00	0.00
Ciencia, Tecnología e Innovación	3,731,207.83	3,918,664.47	7,649,872.30	7,292,479.66	3,910,462.26	357,392.64
Otras Industrias y Otros Asuntos Económicos	0.00	0.00	0.00	0.00	0.00	0.00
Otras no Clasificadas en Funciones Anteriores	146,500,000.00	-75,805,587.02	70,694,412.98	70,694,412.98	70,694,412.98	0.00
Transacciones de la Deuda Pública / Costo Financiero de la Deuda	0.00	0.00	0.00	0.00	0.00	0.00
Transferencias, Participaciones y Aportaciones entre Diferentes Niveles y Ordenes de Gobierno	0.00	0.00	0.00	0.00	0.00	0.00
Saneamiento del Sistema Financiero	0.00	14,800.00	14,800.00	14,800.00	14,800.00	0.00
Adeudos de Ejercicios Fiscales Anteriores	146,500,000.00	-75,820,387.02	70,679,612.98	70,679,612.98	70,679,612.98	0.00
Total del Gasto	1,215,384,677.00	-261,681,182.41	953,703,494.59	936,945,067.39	769,330,569.75	16,758,427.20

"Bajo protesta de decir verdad declaramos que los Estados Financieros y sus notas son razonablemente correctos y son responsabilidad del emisor"

Ing. Alfredo Zúñiga Hervert
 Director General
 Autorizó
 Dirección General

C.P. Mario Alberto Barra Guerrero
 Director de Administración y Finanzas
 Elaboró

Dirección de Administración y Finanzas

C.P. Jesús Salvador González Martínez
 Contralor Interno
 Revisó

Interpasa Contraloría Interna

Relación de cuentas bancarias utilizadas en el ejercicio fiscal 2017

Organismo Intermunicipal Metropolitano de Agua Potable Alcantarillado, Saneamiento y Servicios Conexos de los Municipios de Cerro de San Pedro, San Luis Potosí y Soledad de Graciano Sánchez. (Interapas)

Fondo, Programa o Convenio	Datos de la cuenta bancaria		Saldo al 31 de diciembre de 2017
	Institución bancaria	Número de la cuenta	
PROPIOS (RECAUDADORA)	BANORTE	64236318	\$591,215.55
PROPIOS	BANORTE	329674599	\$10,002.12
CONCENTRADORA REC PROPIO Y CHEQUERA SAN LUIS	BANORTE	657131405	\$1,394,062.92
INVERSION PROPIOS	CTO 0501732259		\$8,019,521.25
RECUADACION PAGOS RECURSO PROPIOS POR SOLICITUD DE INFORMACION DE TRANSPARENCIA	BANORTE	466975995	\$10,015.29
CHEQUERA SOLEDAD/CSP R. PROPIOS	BANORTE	838242520	\$149,913.33
CONTRAPARTE PROGRAMAS PRODDER REC PROPIO	BANORTE	840703284	\$32,666.17
PROGRAMA FEDERAL CULTURA DEL AGUA 2016	BANORTE	451569411	\$0.00
PARTE GIC(RECURSO PROPIO) PROGRAMA PRODDER 2016	BANORTE	441330975	\$0.00
RECURSO FEDERAL PROGRAMA PRODDER 2017	BANORTE	325368210	\$1.00
RECURSO GIC PROGRAMA PRODDER 2017	BANORTE	329674674	\$45.20
RECURSOS FEDERAL PROGRAMA CULTURA DEL AGUA 2017	BANORTE	319703324	\$995.34
RECURSOS FEDERAL PROGRAMA PROSANEAR 2017	BANORTE	331774335	\$1.00
RECURSOS GIC PROGRAMA PROSANEAR 2017	BANORTE	331774344	\$1.00
OBRA RECONEXION MUNICIPAL	BANORTE	359090721	\$1.00
RECAUDADORA RECURSO PROPIOS DOMICILIACION Y CIE	BBVA BANCOMER	100543616	\$103,335.49
RECUADADORA 2 RECURSOS PROPIOS	BBVA BANCOMER	181737791	\$379,668.92
RECUADADORA 1 RECURSOS PROPIOS	BBVA BANCOMER	448371040	\$0.00
RECAUDADORA R.PROPIOS	BANAMEX	6915018260	\$305,522.73
RECAUDADORA R.PROPIOS	SCOTIA BANK INVERLAT	1600238279	\$430,264.48
RECAUDADORA R.PROPIOS	SANTANDER SERFIN	51500232225	\$640,828.90
RECAUDADORA R.PROPIOS	BAJIO	3121080201	\$273,374.52
INVERSION PROPIOS	BAJIO	NO. 14594139-0201	\$0.00
RECAUDADORA R.PROPIOS	HSBC	4037103462	\$251,792.57
RECURSO FEDERAL PROGRAMA PRODDER 2015	BANREGIO	no..12013650014	\$19,790.95

Fondo, Programa o Convenio	Datos de la cuenta bancaria		Saldo al 31 de diciembre de 2017
	Institución bancaria	Número de la cuenta	
RECAUDADORA O CONCENTRADORA PRINCIPAL DE CAJAS PROPIAS	BANREGIO	no..121011970011	\$113,518.03
CARCAMO DE BOMBE P TANGAMANGA II	BANREGIO	no.121012310015	\$43,434.35
LINEA DE CONDUCCION PARQUE TANGAMANGA II	BANREGIO	no.121012490013	\$100,000.00
CUENTA CONCENTRADORA 2 LIGADA A LA INVERSION R, PROPIOS	BANREGIO	NO.120031750011	\$8,015,949.07
RECURSOS GIC PROGRAMA PROSANEAR 2016	BANORTE	440029722	\$0.00
RECURSO FEDERAL PROGRAMA PRODDER 2016	BANORTE	441330966	\$0.00
RECURSOS FEDERAL PROGRAMA PROSANEAR 2016	BANORTE	440029704	\$0.00
RECURSOS GIC PROGRAMA PRODDER 2015	BANREGIO	121-01366-001-0	\$0.00
Totales			\$20,885,921.18

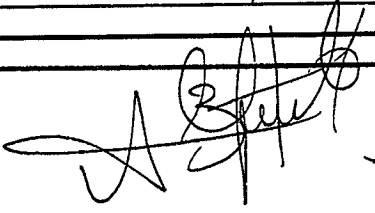

Ing. Alfredo Zúñiga Herberth
Director General
 Autorizó
 Dirección General



C.P. Mario Alberto Ibarra Guerrero
Director de Administración y Finanzas



Dirección de Administración y Finanzas

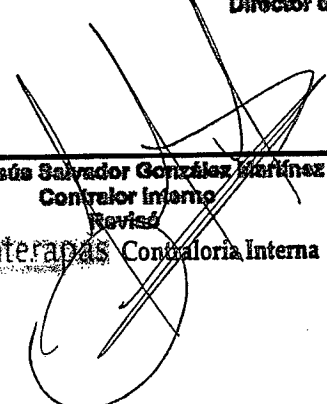

C.P. Jesús Salvador González Martínez
Contralor Interno
 Revisó

Interapas Contraloría Interna

ORGANISMO INTERMUNICIPAL METROPOLITANO DE AGUA POTABLE, ALCANTARILLADO, SANEAMIENTO Y SERVICIOS CONEXOS DE LOS MUNICIPIOS DE CERRO DE SAN PEDRO, SAN LUIS POTOSI Y SOLEDAD DE GRACIANO SANCHEZ
**Relación de Bienes Muebles que componen su patrimonio
Del 1 de enero al 31 de diciembre de 2017**

Código/Folio Patrimonial	Descripción del Bien	Valor en libros
56308597	CAMION TIPO GRUA ECO 284	800,000.00
54918598	MOTOCICLETA ECO.272	23,706.90
54918599	MOTOCICLETA ECO 273	23,706.90
54918600	MOTOCICLETA ECO 274	23,706.90
54918601	MOTOCICLETA ECO 275	23,706.90
54918602	MOTOCICLETA ECO 276	23,706.90
54918603	MOTOCICLETA ECO 277	23,706.90
54918604	MOTOCICLETA ECO 278	23,706.90
54918605	MOTOCICLETA ECO 279	23,706.90
54918606	MOTOCICLETA ECO 280	23,706.90
54918607	MOTOCICLETA ECO 281	23,706.90
54918608	MOTOCICLETA ECO 282	23,706.90
54918609	MOTOCICLETA ECO 283	23,706.90
56228610	MOTOR ELECTRICO SUMERGIBLE	191,331.00
54118611	CAMION CISTERNA ECO 285	250,000.00
54118612	CAMION CISTERNA ECO 286	250,000.00
54118613	CAMION CISTERNA ECO 287	250,000.00
56718614	UNIDAD DE POTENCIA HIDRAULICA	241,435.29
56218615	BOMBA SUMERGIBLE O DE ACHIQUE	77,017.65
56718616	SIERRA CIRCULAR	92,089.00
56718617	MANGUERA PARA FLUIDO DE ACEITE HIDRAULICO	23,430.76
56718618	MARTILLO HIDRAULICO ROMPEDOR	94,188.25
56718619	PULCETA DE 1 1/4"x6x14	6,800.00
56718620	UNIDAD DE POTENCIA HIDRAULICA	241,435.29
56218621	BOMBA SUMERGIBLE O DE ACHIQUE	77,017.65
56718622	SIERRA CIRCULAR	92,089.00
56718623	MANGUERA PARA FLUIDO DE ACEITE HIDRAULICO	23,430.76
56718624	MARTILLO HIDRAULICO ROMPEDOR	94,188.25
56718625	PULCETA DE 1 1/4"x6x14	6,800.00
54118626	CAMION CISTERNA ECO 288	500,000.00
56518627	RADIO PORTATIL	4,800.00
56218629	ELECTROBOMBA SUMERGIBLE	288,141.00
51518630	COMPUTADORA DE ESCRITORIO HP 280 G2 SFF, INTEL CORE I5, 4GB, 100 GB, DVD+RW, WINDOWS 10, PRO MONITOR HP V194, 18.5 PULGADAS No SERIE 3CQ6490252, 200 CD/CUADRADO, 1366X768 PIXELES, 5MS, NEGRO V5E94AA, CONTRATO NO. INTERAPAS-PRODDER-90-A-2016-IR, N/S 4CE6490S79	15,970.00
51518631	COMPUTADORA DE ESCRITORIO HP 280 G2 SFF, INTEL CORE I5, 4GB, 100 GB, DVD+RW, WINDOWS 10, PRO MONITOR HP V194, 18.5 PULGADAS No SERIE 3CQ6421CXR, 200 CD/CUADRADO, 1366X768 PIXELES, 5MS, NEGRO V5E94AA, CONTRATO NO. INTERAPAS-PRODDER-90-A-2016-IR, N/S 4CE6490RTB	15,970.00
51518632	COMPUTADORA DE ESCRITORIO HP 280 G2 SFF, INTEL CORE I5, 4GB, 100 GB, DVD+RW, WINDOWS 10, PRO MONITOR HP V194, 18.5 PULGADAS No SERIE 3CQ62707OK, 200 CD/CUADRADO, 1366X768 PIXELES, 5MS, NEGRO V5E94AA, CONTRATO NO. INTERAPAS-PRODDER-90-A-2016-IR, N/S 4CE6490S1H	15,970.00

ORGANISMO INTERMUNICIPAL METROPOLITANO DE AGUA POTABLE, ALCANTARILLADO, SANEAMIENTO Y SERVICIOS CONEXOS DE LOS MUNICIPIOS DE CERRO DE SAN PEDRO, SAN LUIS POTOSI Y SOLEDAD DE GRACIANO SANCHEZ		
Relación de Bienes Muebles que componen su patrimonio		
Del 1 de enero al 31 de diciembre de 2017		
Código/Folio Patrimonial	Descripción del Bien	Valor en libros
51518633	COMPUTADORA DE ESCRITORIO HP 280 G2 SFF, INTEL CORE I5, 4GB, 100 GB, DVD+RW, WINDOWS 10, PRO MONITOR HP V194, 18.5 PULGADAS No SERIE 3CQ627070J, 200 CD/CUADRADO, 1366X768 PÍXELES, 5MS, NEGRO V5E94AA, CONTRATO NO. INTERAPAS-PRODDER-90-A-2016-IR, N/S 4CE7061LSZ	15,970.00
51518634	COMPUTADORA DE ESCRITORIO HP 280 G2 SFF, INTEL CORE I5, 4GB, 100 GB, DVD+RW, WINDOWS 10, PRO MONITOR HP V194, 18.5 PULGADAS No SERIE 3CQ627070Y, 200 CD/CUADRADO, 1366X768 PÍXELES, 5MS, NEGRO V5E94AA, CONTRATO NO. INTERAPAS-PRODDER-90-A-2016-IR, N/S 4CE7061LTH	15,970.00
51518635	COMPUTADORA DE ESCRITORIO HP 280 G2 SFF, INTEL CORE I5, 4GB, 100 GB, DVD+RW, WINDOWS 10, PRO MONITOR HP V194, 18.5 PULGADAS No SERIE 3CQ644145Y, 200 CD/CUADRADO, 1366X768 PÍXELES, 5MS, NEGRO V5E94AA, CONTRATO NO. INTERAPAS-PRODDER-90-A-2016-IR, N/S 4CE7061KVQ	15,970.00
51518636	COMPUTADORA DE ESCRITORIO HP 280 G2 SFF, INTEL CORE I5, 4GB, 100 GB, DVD+RW, WINDOWS 10, PRO MONITOR HP V194, 18.5 PULGADAS No SERIE 3CQ6400926, 200 CD/CUADRADO, 1366X768 PÍXELES, 5MS, NEGRO V5E94AA, CONTRATO NO. INTERAPAS-PRODDER-90-A-2016-IR, N/S 4CE6490S54	15,970.00
51518637	IMPRESORA LASERJET PRO M402n (C5F3A), 40 PPM NEGRO, RES. 600X600dpi, LENGUAJE DE IMPRESION HP PCL 6, EMULACION DE POSTSCRIPT NIVEL 3 HP, IMPRESION PDF DIRECTA, URF,PCLM,PWG, PANTALLA LCD DE 2 LINEAS, CAPACIDAD DE IMPRESION MOVIL HP ePRINT, APLÉE HOST, MEMORIA 120 MB, SISTEMA OPERATIVO 32 64 BITS , WINDOWS SERVER 2003, SPI o SUPERIOR, CONTRATO NO. INTERAPAS-PRODDER-90-A-2016-IR, N/S PHBHB5357	3,940.00
51518638	IMPRESORA LASERJET PRO M402n (C5F3A), 40 PPM NEGRO, RES. 600X600dpi, LENGUAJE DE IMPRESION HP PCL 6, EMULACION DE POSTSCRIPT NIVEL 3 HP, IMPRESION PDF DIRECTA, URF,PCLM,PWG, PANTALLA LCD DE 2 LINEAS, CAPACIDAD DE IMPRESION MOVIL HP ePRINT, APLÉE HOST, MEMORIA 120 MB, SISTEMA OPERATIVO 32 64 BITS , WINDOWS SERVER 2003, SPI o SUPERIOR, CONTRATO NO. INTERAPAS-PRODDER-90-A-2016-IR, N/S PHBHB85374	3,940.00
51518639	IMPRESORA LASER LASERJET PRO	5,230.00
51518640	IMPRESORA LASER LASERJET PRO	5,230.00
51518641	MULTIFUNCIONAL LASERJET HP	8,415.00
51518642	MONITOR SMART SAMSUNG 60 PULGADAS	25,350.00
51518643	COMPUTADORA DE ESCRITORIO HP 800 G2 TW, INTEL CORE I7, 8GB, 500 GB, WINDOWS 10 P'RO (P5U49LT) MONITOR HP V272 LED 27" No SERIE 6CM6501K49 , 1920 X 1080, WIDE SCREEN, 100 VESA, VGA/DVI/HDMI, CONTRATO NO. INTERAPAS-PRODDER-90-A-2016-IR, N/S MXL6503WMJ	28,050.00
51518644	COMPUTADORA DE ESCRITORIO HP 800 G2 TW, INTEL CORE I7, 8GB, 500 GB, WINDOWS 10 P'RO (P5U49LT) MONITOR HP V272 LED 27" No SERIE 6CM6501K2P , 1920 X 1080, WIDE SCREEN, 100 VESA, VGA/DVI/HDMI, CONTRATO NO. INTERAPAS-PRODDER-90-A-2016-IR, N/S MXL6503WH3	28,050.00

ORGANISMO INTERMUNICIPAL METROPOLITANO DE AGUA POTABLE, ALCANTARILLADO, SANEAMIENTO Y SERVICIOS CONEXOS DE LOS MUNICIPIOS DE CERRO DE SAN PEDRO, SAN LUIS POTOSI Y SOLEDAD DE GRACIANO SANCHEZ

Relación de Bienes Muebles que componen su patrimonio

Del 1 de enero al 31 de diciembre de 2017

Código/Folio Patrimonial	Descripción del Bien	Valor en libros
51518645	COMPUTADORA DE ESCRITORIO HP 280 G2 SFF, INTEL CORE I5, 4GB, 100 GB, DVD+RW, WINDOWS 10, PRO MONITOR HP V194, 18.5 PULGADAS No SERIE 3CQ644145C, 200 CD/CUADRADO, 1366X768 PÍXELES, 5MS, NEGRO V5E94AA, CONTRATO NO. INTERAPAS-PRODDER-90-A-2016-IR, N/S 4CE7061KTT	15,970.00
51518646	COMPUTADORA DE ESCRITORIO HP 280 G2 SFF, INTEL CORE I5, 4GB, 100 GB, DVD+RW, WINDOWS 10, PRO MONITOR HP V194, 18.5 PULGADAS No SERIE 3CQ644145C, 200 CD/CUADRADO, 1366X768 PÍXELES, 5MS, NEGRO V5E94AA, CONTRATO NO. INTERAPAS-PRODDER-90-A-2016-IR N/S 4CE7061KHL	15,970.00
51518646	COMPUTADORA DE ESCRITORIO HP 280 G2 SFF, INTEL CORE I5, 4GB, 100 GB, DVD+RW, WINDOWS 10, PRO MONITOR HP V194, 18.5 PULGADAS No SERIE 3CQ644145C, 200 CD/CUADRADO, 1366X768 PÍXELES, 5MS, NEGRO V5E94AA, CONTRATO NO. INTERAPAS-PRODDER-90-A-2016-IR N/S 4CE6490S76	15,970.00
51518647	COMPUTADORA DE ESCRITORIO HP 280 G2 SFF, INTEL CORE I5, 4GB, 100 GB, DVD+RW, WINDOWS 10, PRO MONITOR HP V194, 18.5 PULGADAS No SERIE 3CQ644145C, 200 CD/CUADRADO, 1366X768 PÍXELES, 5MS, NEGRO V5E94AA, CONTRATO NO. INTERAPAS-PRODDER-90-A-2016-IR N/S 4CE6490RR3	15,970.00
51518648	COMPUTADORA DE ESCRITORIO HP 280 G2 SFF, INTEL CORE I5, 4GB, 100 GB, DVD+RW, WINDOWS 10, PRO MONITOR HP V194, 18.5 PULGADAS No SERIE 3CQ644145C, 200 CD/CUADRADO, 1366X768 PÍXELES, 5MS, NEGRO V5E94AA, CONTRATO NO. INTERAPAS-PRODDER-90-A-2016-IR N/S 4CE6490S6G	15,970.00
51518649	COMPUTADORA DE ESCRITORIO HP 280 G2 SFF, INTEL CORE I5, 4GB, 100 GB, DVD+RW, WINDOWS 10, PRO MONITOR HP V194, 18.5 PULGADAS No SERIE 3CQ644145C, 200 CD/CUADRADO, 1366X768 PÍXELES, 5MS, NEGRO V5E94AA, CONTRATO NO. INTERAPAS-PRODDER-90-A-2016-IR N/S 4CE6490S6V	15,970.00
51518650	COMPUTADORA DE ESCRITORIO HP 280 G2 SFF, INTEL CORE I5, 4GB, 100 GB, DVD+RW, WINDOWS 10, PRO MONITOR HP V194, 18.5 PULGADAS No SERIE 3CQ644145C, 200 CD/CUADRADO, 1366X768 PÍXELES, 5MS, NEGRO V5E94AA, CONTRATO NO. INTERAPAS-PRODDER-90-A-2016-IR N/S ACE7061LHD	15,970.00
51518651	COMPUTADORA DE ESCRITORIO	15,970.00
51518652	COMPUTADORA DE ESCRITORIO HP 800 G2 TW, INTEL CORE I7, 8GB, 500 GB, WINDOWS 10 P'RO (P5U49LT) MONITOR HP V272 LED 27" No SERIE 6CM6501K47, 1920 X 1080, WIDE SCREEN, 100 VESA, VGA/D/HDMI, CONTRATO NO. INTERAPAS N/S MXL6503WK6	28,050.00
51518653	IMPRESORA LASERJET	3,940.00
51518654	IMPRESORA LASERJET	3,940.00

ORGANISMO INTERMUNICIPAL METROPOLITANO DE AGUA POTABLE, ALCANTARILLADO, SANEAMIENTO Y SERVICIOS CONEXOS DE LOS MUNICIPIOS DE CERRO DE SAN PEDRO, SAN LUIS POTOSI Y SOLEDAD DE GRACIANO SANCHEZ		
Relación de Bienes Muebles que componen su patrimonio		
Del 1 de enero al 31 de diciembre de 2017		
Código/Folio Patrimonial	Descripción del Bien	Valor en libros
51518655	ESCANER HP SCANJET 7500, 216 X 356 mm, 50 ppm, BASE PLANA Y ADF, CCD, 300 PAGINAS (L2725B), CONTRATO INTERAPAS-PRODDER-90-A-2016-IR. N/S SG6B811036	24,890.00
51518656	MONITOR SAMSUNG 60 PULGADAS 1920X1080 PÍXELES, FULL HD, NEGRO TIPO LED, SMART, CONECTIVIDAD : (3) HDMI, 2(USB), (1) COMPONENT IN (Y/PB/PR), WIFI SOPORTE Y HERRAJE PARA EMPOTRAR EN PARED , CONTRATO NO. INTERAPAS-PRODDER-90-A-2016-IR N/S X23BN9637078XVS69J1HOBF	25,350.00
51518657	NAS SEAGATE BUSINES 2BAY 8TB DISCO DURO INCLUIDO/1 ETHERNET/2 , uS, MODELO STCT8000100, CODIGO 763649058725, CONTRATO NO. INTERAPAS-PRODDER-90-A-2016-IR / N/S WUVM37120641	11,780.00
51518658	LECTOR DE CODIGO DE BARRAS MARCA HPNEYWELL QUANTUM ,PARA LAS OFICINAS RECAUDADORAS N/S 6816430688	4,705.49
51518659	LECTOR DE CODIGO DE BARRAS MARCA HONEYWELL QUANTUM ,PARA LAS OFICINAS RECAUDADORAS N/S 6816430942	4,705.49
51518660	LECTOR DE CODIGO DE BARRAS MARCA HONEYWELL QUANTUM ,PARA LAS OFICINAS RECAUDADORAS N/S 6816430263	4,705.49
51518661	LECTOR DE CODIGO DE BARRAS MARCA HONEYWELL QUANTUM ,PARA LAS OFICINAS RECAUDADORAS N/S 6816440216	4,705.49
51518662	LECTOR DE CODIGO DE BARRAS MARCA HONEYWELL QUANTUM ,PARA LAS OFICINAS RECAUDADORAS N/S 6816400673	4,705.49
51518663	LECTOR DE CODIGO DE BARRAS MARCA HONEYWELL QUANTUM ,PARA LAS OFICINAS RECAUDADORAS N/S 6816430216	4,705.49
51518664	LECTOR DE CODIGO DE BARRAS MARCA HONEYWELL QUANTUM ,PARA LAS OFICINAS RECAUDADORAS N/S 6816430646	4,705.49
51518665	LECTOR DE CODIGO DE BARRAS MARCA HONEYWELL QUANTUM ,PARA LAS OFICINAS RECAUDADORAS N/S 6816430275	4,705.49
51518666	LECTOR DE CODIGO DE BARRAS MARCA HONEYWELL QUANTUM ,PARA LAS OFICINAS RECAUDADORAS N/S 6816430945	4,705.49
51518667	LECTOR DE CODIGO DE BARRAS MARCA HONEYWELL QUANTUM ,PARA LAS OFICINAS RECAUDADORAS N/S 6816400688	4,705.49
51518668	LECTOR DE CODIGO DE BARRAS MARCA HONEYWELL QUANTUM ,PARA LAS OFICINAS RECAUDADORAS N/S 6816430245	4,705.49
51518669	LECTOR DE CODIGO DE BARRAS MARCA HONEYWELL QUANTUM ,PARA LAS OFICINAS RECAUDADORAS N/S 6816430209	4,705.49
51518670	LECTOR DE CODIGO DE BARRAS MARCA HONEYWELL QUANTUM ,PARA LAS OFICINAS RECAUDADORAS N/S 6816430309	4,705.49
51518671	LECTOR DE CODIGO DE BARRAS MARCA HONEYWELL QUANTUM ,PARA LAS OFICINAS RECAUDADORAS N/S 6816430203	4,705.49
51518672	LECTOR DE CODIGO DE BARRAS MARCA HONEYWELL QUANTUM ,PARA LAS OFICINAS RECAUDADORAS N/S 6816430271	4,705.49
51518673	LECTOR DE CODIGO DE BARRAS MARCA HONEYWELL QUANTUM ,PARA LAS OFICINAS RECAUDADORAS N/S 6816430199	4,705.49
51518674	LECTOR DE CODIGO DE BARRAS MARCA HONEYWELL QUANTUM ,PARA LAS OFICINAS RECAUDADORAS N/S 6816250620	4,705.49
51518675	LECTOR DE CODIGO DE BARRAS MARCA HONEYWELL QUANTUM ,PARA LAS OFICINAS RECAUDADORAS N/S 6816430669	4,705.49
51518676	LECTOR DE CODIGO DE BARRAS MARCA HONEYWELL QUANTUM ,PARA LAS OFICINAS RECAUDADORAS N/S 6816360703	4,705.49
51518677	IMPRESORA- HP LASERJET PRO M402N (C5F93A) 4800X600 DPI, 8000 PAGINAS, PARA LA OFICINA RECAUDADORA N/S PHBH036605	4,980.00
53118678	ELECTRODO DE PH	10,442.25
53118679	ELECTRODO DE PH	10,442.25
51518680	CPU PRODESK 400 G2 SFF WIN10 PRO CORE i5 8GB 1TB DVD RW 1/1/1, CON MONITOR HP V193B 18.5 " SERIE 3CQ55206R1 , MOUSE Y TECLADO N/S MXL7050GDF.	18,991.42

ORGANISMO INTERMUNICIPAL METROPOLITANO DE AGUA POTABLE, ALCANTARILLADO, SANEAMIENTO Y SERVICIOS CONEXOS DE LOS MUNICIPIOS DE CERRO DE SAN PEDRO, SAN LUIS POTOSI Y SOLEDAD DE GRACIANO SANCHEZ
**Relación de Bienes Muebles que componen su patrimonio
Del 1 de enero al 31 de diciembre de 2017**

Código/Folio Patrimonial	Descripción del Bien	Valor en libros
51518681	MONITOR	-
51518682	MONITOR	-
51518683	MONITOR	-
51518684	MONITOR	-
51518685	MONITOR	-
51518686	MONITOR	-
51518687	MONITOR	-
51518688	MONITOR	-
51518689	MONITOR	-
51518690	MONITOR	-
51518691	MONITOR	-
51518692	MONITOR	-
51518693	MONITOR	-
51518694	MONITOR	-
51518695	MONITOR	-
51518696	MONITOR	-
51518697	MONITOR	-
51518698	MONITOR	-
53118699	REFRIGERADOR	12,566.93
56218700	CUERPO DE TAZONES	49,624.93
56218701	CUERPO DE TAZONES	49,624.93
51518702	COMPUTADORA HP PRODESK 400 G2SFF CORE I5, 8GB 1000GB W10PRO , LECTOR DVD, MONITOR HP V194 LED 18.5" N/S MXL7122P42	18,991.42
51518703	MONITOR	-
56918704	MEDIDOR DE FLUJO	49,999.00
56718705	PATIN HIDRAULICO	7,150.00
56718706	MOTOBOMBA	10,800.00
56718707	MOTOBOMBA	11,800.00
54918708	MOTOCICLETA ECO 289	28,875.00
51518709	ESCANER DIGITAL HP SCANJET PRO 4500 FN1 L2749A, CICLO DE TRABAJO 4000 PAGINAS , 216 X 3100 MM, BASE PLANA Y ADF, SENSOR CMOS CIS , 300 PPM N/S CN6BHC602K	16,946.36
51118710	ARCHIVERO METALICO 4 GAVETAS T/CARTA COLOR ALMENDRA	4,624.85
51118711	ARCHIVERO METALICO 4 GAVETAS T/CARTA COLOR ALMENDRA	4,624.85
51118712	ARCHIVERO METALICO 4 GAVETAS T/CARTA COLOR ALMENDRA	4,624.85
56518713	RADIO PORTATIL	4,800.00
51118714	ARCHIVERO METALICO 4 GAVETAS T/CARTA COLOR ALMENDRA	3,943.01
51118715	ARCHIVERO METALICO 4 GAVETAS T/CARTA COLOR ALMENDRA	3,943.01
51518716	CPU 280 G2 SFF PROCESADOR INTEL CORE I5, 4GB 1TB, DVD W10P, MONITOR HP P202VA PRODISPLAY 19.53" SERIE 4CE70128YJ, SERIE MONITOR: 3CQ6492JKP N/S 3CQ6492JKP	21,500.00
51518717	MONITOR	-
56718718	MOTOBOMBA AUTOCEBANTE	10,800.00

ORGANISMO INTERMUNICIPAL METROPOLITANO DE AGUA POTABLE,ALCANTARILLADO,SANEAMIENTO Y SERVICIOS CONEXOS DE LOS MUNICIPIOS DE CERRO DE SAN PEDRO,SAN LUIS POTOSI Y SOLEDAD DE GRACIANO SANCHEZ

Relación de Bienes Muebles que componen su patrimonio

Del 1 de enero al 31 de diciembre de 2017

Código/Folio Patrimonial	Descripción del Bien	Valor en libros
56718719	MOTOBOMBA A GASOLINA	11,600.00
51118720	SILLON EJECUTIVO DE RESPALDO ALTO CON BRAZOS TAPIZADO EN TELAS Y AJUSTE NEUMATICO	5,335.20
51118721	SILLON EJECUTIVO DE RESPALDO ALTO CON BRAZOS TAPIZADO EN TELAS Y AJUSTE NEUMATICO	5,335.20
56228722	MOTOR SUMERGIBLE	201,300.00
56218723	HIPOCLORADOR ELECTRICO	10,200.00
56218724	HIPOCLORADOR ELECTRICO	10,200.00
56218725	HIPOCLORADOR ELECTRICO	10,200.00
56218726	HIPOCLORADOR ELECTRICO	10,200.00
56218727	HIPOCLORADOR ELECTRICO	10,200.00
56218728	HIPOCLORADOR ELECTRICO	10,200.00
56518729	RADIO PORTATIL	4,800.00
54118730	AUTOMOVIL	168,965.52
51118731	ARCHIVERO METALICO VERTICAL DE 2 GAVETAS EN COLOR ARENA ,CON CORREDERA CONVENCIONAL, FABRICADO EN LAMINA CAL 22. DE 2 GAVETAS, MEDIDAS: 465 FTE X 502 FDO X 758 ALT. MARCA PMLP	3,029.40
51118732	ARCHIVERO METALICO VERTICAL DE 2 GAVETAS EN COLOR ARENA ,CON CORREDERA CONVENCIONAL, FABRICADO EN LAMINA CAL 22. DE 2 GAVETAS, MEDIDAS: 465 FTE X 502 FDO X 758 ALT. MARCA PMLP	3,029.40
51118733	ARCHIVERO METALICO VERTICAL DE 2 GAVETAS EN COLOR ARENA CON CORREDERA CONVENCIONAL, FABRICADO EN LAMINA CAL 22. DE 2 GAVETAS, MEDIDAS: 465 FTE X 502 FDO X 758 ALT. MARCA PMLP	3,029.40
51518734	NOBREAK CYBERPOWER CP1500AVRLCD 1500VA 900W 16H N/S CPAGO2000263	4,730.93
51518735	NOBREAK CYBERPOWER CP1500AVRLCD 1500VA 900W 16H N/S CPAGO2000265	4,730.93
51518736	NOBREAK CYBERPOWER CP1500AVRLCD 1500VA 900W 16H N/S CPAGO2000273	4,730.93
51518737	NOBREAK CYBERPOWER CP1500AVRLCD 1500VA 900W 16H N/S CPAGO2000266	4,730.93
51518738	NOBREAK CYBERPOWER CP1500AVRLCD 1500VA 900W 16H N/S CTHFY2000572	4,730.93
51518739	NOBREAK CYBERPOWER CP1500AVRLCD 1500VA 900W 16H N/S CTHFY2000564	4,730.93
56418740	MINI SPLIT (AIRE ACONDIC)	10,160.00
51518741	CPU PRODESK 400 G3 SFF CORE I5 8GB 1000GB W10PRO, INCLUYE MONITOR 18.5" V 194 NUM.SERIE 3CQ63525F0, PARA PERSONAL DE ATENCION A USUARIOS DEL AREA COMERCIAL.N/S MXL7122P8C	21,500.00
51518742	MONITOR	-
51518743	CPU PRODESK 400 G3 SFF CORE I5 8GB 1000GB W10PRO, INCLUYE MONITOR 18.5" V 194 NUM.SERIE 3CQ6442J3F, PARA PERSONAL DE ATENCION A USUARIOS DEL AREA COMERCIAL. N/S MXL7122P71	21,500.00
51518744	MONITOR	-
51518745	CPU PRODESK 400 G3 SFF CORE I5 8GB 1000GB W10PRO, INCLUYE MONITOR 18.5" V 194 NUM.SERIE 3CQ6400001, PARA PERSONAL DE ATENCION A USUARIOS DEL AREA COMERCIAL.N/S MXL7122P8L	21,500.00

ORGANISMO INTERMUNICIPAL METROPOLITANO DE AGUA POTABLE,ALCANTARILLADO,SANEAMIENTO Y SERVICIOS CONEXOS DE LOS MUNICIPIOS DE CERRO DE SAN PEDRO,SAN LUIS POTOSI Y SOLEDAD DE GRACIANO SANCHEZ

Relación de Bienes Muebles que componen su patrimonio

Del 1 de enero al 31 de diciembre de 2017

Código/Folio Patrimonial	Descripción del Bien	Valor en libros
51518746	MONITOR	-
51518747	CPU PRODESK 400 G3 SFF CORE I5 8GB 1000GB W10PRO, INCLUYE MONITOR 18.5" V 194 NUM.SERIE 3CQ7150X73, PARA PERSONAL DE ATENCION A USUARIOS DEL AREA COMERCIAL.N/S MXL7051F64 N/S MXL7051F64	21,500.00
51518748	MONITOR	-
51118749	GABINETE METALICO 2 PUERTAS Y CAJON INFERIOR CERRADURA Y LLAVE	5,533.62
56218750	CUERPO DE TAZONES	103,894.00
51118751	SILLON EJECUTIVO	2,508.00
51918752	DVR DIGITALDVR DAHUA PENTAHIBRIDO DE 16 CANALES QUE INCLUYE PROGRAMACION DE DVR N/S XVR5216ANS33D04711PAES7D8N	7,356.86
56228753	MOTOBOMBA TURBINA	5,640.54
56918754	MEDIDOR DE FLUJO	66,000.38
56918755	MEDIDOR DE FLUJO	66,000.38
56918756	MEDIDOR DE FLUJO	66,000.38
56918757	MEDIDOR DE FLUJO	66,000.38
56918758	MEDIDOR DE FLUJO	57,423.08
56918759	MEDIDOR DE FLUJO	73,500.00
56918760	MEDIDOR DE FLUJO	73,500.00
56918761	MEDIDOR DE FLUJO	73,500.00
56718762	MOTOBOMBA DE GASOLINA	10,800.00
56218763	CLORADOR DE GAS	113,926.00
56218764	CLORADOR DE GAS	45,000.00
56218765	CLORADOR DE GAS	45,000.00
56218766	CLORADOR DE GAS	45,000.00
56218767	CLORADOR DE GAS	45,000.00
56318768	BARRENA TRICONICA	150,000.00
56318769	BARRENA TRICONICA	150,000.00
51118770	ARCHIVERO METALICO CAL. 24 DE 4 GAVETAS, T/CARTA COLOR ALMENDRA , MARCA LA PIEDAD	4,624.85
51118771	ARCHIVERO METALICO CAL. 24 DE 4 GAVETAS, T/CARTA COLOR ALMENDRA , MARCA LA PIEDAD	4,624.85
56918772	MEDIDOR DE FLUJO	66,000.38
56918773	MEDIDOR DE FLUJO	66,000.38
56918774	MEDIDOR DE FLUJO	73,500.00
56918775	MEDIDOR DE FLUJO	73,500.00
56918776	MEDIDOR DE FLUJO	66,000.38
56918777	MEDIDOR DE FLUJO	69,969.23
56918778	MEDIDOR DE FLUJO	69,969.23
56918779	MEDIDOR DE FLUJO	52,884.62
52318780	CAMARA DIGITAL	2,332.00
52318781	CAMARA DIGITAL	2,332.00
52318782	CAMARA DIGITAL	2,332.00
52318783	CAMARA DIGITAL	2,332.00
52318784	CAMARA DIGITAL	2,332.00

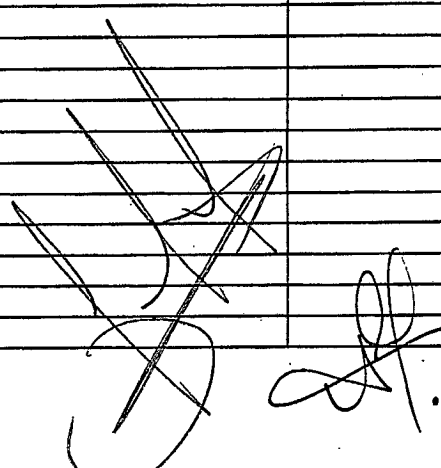

ORGANISMO INTERMUNICIPAL METROPOLITANO DE AGUA POTABLE, ALCANTARILLADO, SANÉAMIENTO Y SERVICIOS CONEXOS DE LOS MUNICIPIOS DE CERRO DE SAN PEDRO, SAN LUIS POTOSI Y SOLEDAD DE GRACIANO SANCHEZ		
Relación de Bienes Muebles que componen su patrimonio		
Del 1 de enero al 31 de diciembre de 2017		
Código/Folio Patrimonial	Descripción del Bien	Valor en libros
52318785	CAMARA DIGITAL	2,332.00
51118786	ESCRITORIO 87.5, ANCHO 151 Y PROFUNDO 68.5 DE MDF, METAL Y CRISTAL CON CAJON Y ARCHIVERO ENTREPAÑOS ALTO	5,170.00
51518787	SERVIDOR DE ALTO RENDIMIENTO HPE PROLIANT DL 380 GEN 9 2X INTEL XEON ES-2660V4 14-CORE (2.0GHZ 35MB) 64GB (4X16GB) PC4-2400T-R 2400MHZ RDIMM 8XHOT PLUG 2.5IN SMALL FORM FACTOR SMART CARRIER SMART ARRAY P440AR/2G MODULE DVD -RW HP ENBEDDED 16GB ETHERNET 4-PORT 331I ADAPTER HPE ETHERNET 10GB 2P 560FLR-SFP+ADAPTER HP 2U SFF EASY INSTALL RALL KIT WITH CABLE MANAGEMENT ARM (CMA), HP DL380 GEN9 SECONDARY 3-SLOT RISER KIT, HP DL380 GEN9 UNIVERSAL MEDIA BAY KIT (BAY 1) 2X800W 3YR NEXT BUSSINESS DAY WARRANTY DO. CONTRATO INTERAPAS-PRODDER-11-2017-IR APORTACION CON RECURSO PROPIO, EQUIPO NECESARIO PARA INSTALAR EN SISTEMA COMERCIAL DEL ORGANISMO OPERADOR. N/S MXQ71300X7	259,004.46
51518788	COMPUTADORA TODO EN UNO DE ESCRITORIO HP 20-C206LA DE 19.5" CON MONITOR MOUSE Y TECLADO, PROD X6A17AA#ABM.RECURSOS FEDERAL N/S 8CC7190SM2	9,309.00
51518789	COMPUTADORA TODO EN UNO DE ESCRITORIO HP 20-C206LA DE 19.5" ,CON MONITOR MOUSE Y TECLADO ,PROD.X6A17AA#ABM. RECURSOS FEDERAL N/S 8CC7190SK4	9,309.00
51518790	MACBOOK PRO 13-INCH , COMPUTADORA DE ESCRITORIO CON MONITOR, MOUSE Y TECLADO. RECURSO FEDERAL N/S C02VFASEHV29	37,416.48
51518791	IMPRESORA LASER MULTIFUNCIONAL JET PRO MFP MULTIFUNCIONAL M377 N/S VNBKK894JF	7,240.00
52118792	PANTALLA SAMSUNG 32" MODELO UN32J4300DF N/S 06ZM3CLJ901925M	7,862.00
52118793	VIDEO PROYECTOR EPSON POWERLIFE X36+ TIPO ELPLP88, N/S WFBF7205054L	15,000.00
52318794	CAMARA DIGITAL CANON T6 DS126621 7.4 V N/S 172073022756	15,587.48
52318795	CAMARA DE VIDEO SONY HDR-CX455, OPTICAL STEADYSHOT 5.1ch EXMOR N/S 3187598	10,345.00
51518796	MEMORIA RAM HPE RDIMM7SINGLE 16GB/2400MHZ/DDR4.INTERAPAS-PRODDER-11-2017 IR APORTACION CON RECURSO FEDERAL, ADQUISICION DE UN SERVIDOR DE ALTO RENDIMIENTO, EQUIPO NECESARIO PARA INSTALAR EN SISTEMA COMERCIAL DEL ORGANISMO.	8,801.55
51518797	MEMORIA RAM HPE RDIMM7SINGLE 16GB/2400MHZ/DDR4.INTERAPAS-PRODDER-11-2017 IR APORTACION CON RECURSO FEDERAL, ADQUISICION DE UN SERVIDOR DE ALTO RENDIMIENTO, EQUIPO NECESARIO PARA INSTALAR EN SISTEMA COMERCIAL DEL ORGANISMO.	8,801.55
51518798	MEMORIA RAM HPE RDIMM7SINGLE 16GB/2400MHZ/DDR4.INTERAPAS-PRODDER-11-2017 IR APORTACION CON RECURSO FEDERAL, ADQUISICION DE UN SERVIDOR DE ALTO RENDIMIENTO, EQUIPO NECESARIO PARA INSTALAR EN SISTEMA COMERCIAL DEL ORGANISMO.	8,801.55
51518799	MEMORIA RAM HPE RDIMM7SINGLE 16GB/2400MHZ/DDR4.INTERAPAS-PRODDER-11-2017 IR APORTACION CON RECURSO FEDERAL, ADQUISICION DE UN SERVIDOR DE ALTO RENDIMIENTO, EQUIPO NECESARIO PARA INSTALAR EN SISTEMA COMERCIAL DEL ORGANISMO.	8,801.55

ORGANISMO INTERMUNICIPAL METROPOLITANO DE AGUA POTABLE, ALCANTARILLADO, SANEAMIENTO Y SERVICIOS CONEXOS DE LOS MUNICIPIOS DE CERRO DE SAN PEDRO, SAN LUIS POTOSI Y SOLEDAD DE GRACIANO SANCHEZ		
Relación de Bienes Muebles que componen su patrimonio		
Del 1 de enero al 31 de diciembre de 2017		
Código/Folio Patrimonial	Descripción del Bien	Valor en libros
51518800	MEMORIA RAM HPE RDIMM7SINGLE 16GB/2400MHZ/DDR4.INTERAPAS-PRODDER-11-2017 IR APORTACION CON RECURSO FEDERAL, ADQUISICION DE UN SERVIDOR DE ALTO RENDIMIENTO, EQUIPO NECESARIO PARA INSTALAR EN SISTEMA COMERCIAL DEL ORGANISMO.	8,801.55
51518801	MEMORIA RAM HPE RDIMM7SINGLE 16GB/2400MHZ/DDR4.INTERAPAS-PRODDER-11-2017 IR APORTACION CON RECURSO FEDERAL, ADQUISICION DE UN SERVIDOR DE ALTO RENDIMIENTO, EQUIPO NECESARIO PARA INSTALAR EN SISTEMA COMERCIAL DEL ORGANISMO.	8,801.55
51518802	DISCO DURO 600 GB 12 G 15K SAS 2.5 HOT PLUB ENT.INTERAPAS-PRODDER-11-2017-IR APORTACION CON RECURSO FEDERAL, ADQUISICION DE UN SERVIDOR DE ALTO RENDIMIENTO	10,285.64
51518803	DISCO DURO 600 GB 12 G 15K SAS 2.5 HOT PLUB ENT.INTERAPAS-PRODDER-11-2017-IR APORTACION CON RECURSO FEDERAL, ADQUISICION DE UN SERVIDOR DE ALTO RENDIMIENTO	10,285.64
51518804	DISCO DURO 600 GB 12 G 15K SAS 2.5 HOT PLUB ENT.INTERAPAS-PRODDER-11-2017-IR APORTACION CON RECURSO FEDERAL, ADQUISICION DE UN SERVIDOR DE ALTO RENDIMIENTO	10,285.64
51518805	DISCO DURO 600 GB 12 G 15K SAS 2.5 HOT PLUB ENT.INTERAPAS-PRODDER-11-2017-IR APORTACION CON RECURSO FEDERAL, ADQUISICION DE UN SERVIDOR DE ALTO RENDIMIENTO	10,285.64
56618806	NO BREAK P 3000 G4 HV NA/HP.INTERAPAS-PRODDER-11-2017-IR APORTACION CON RECURSO FEDERAL, ADQUISICION DE UN SERVIDOR DE ALTO RENDIMIENTO N/S 3C87260043	37,345.45
59108807	MICROSOFT WINDOWS SERVER 2016 DEWICE CAL EN /FR/IT/DE/ES/JALTU.INTERAPAS-PRODDER-11-2017-IR APORTACION CON RECURSO FEDERAL, ADQUISICION DE UN SERVIDOR DE ALTO RENDIMIENTO	7,290.00
59108808	LICENCIA SQL WINDOWS SERVER STANDAR 2012 R2/X64 INTERAPAS-PRODDER-11-2017 IR APORTACION CON RECURSO FEDERAL, ADQUISICION DE UN SERVIDOR DE ALTO RENDIMIENTO	18,131.00
59108809	LICENCIA HPE 10 CAL PARA WINDOWS SERVER ROK 2016 ESTANDAR O DATA CENTER. INTERAPAS-PRODDER-11-2017-IR APORTACION CON RECURSO FEDERAL, ADQUISICION DE UN SERVIDOR DE ALTO RENDIMIENTO N/S 02219052366366/02219052366285	7,290.00
56228810	BALERO	7,105.65
5630	FILTROS DE ACEITE, DIESEL, AGUA, LUBER, 35LTS DE ACEITE NOGRADO PARA MOTOR, SERVICIO QUE INCLUYE MANO DE OBRA Y REFACCIONES.	12,750.00

ORGANISMO INTERMUNICIPAL METROPOLITANO DE AGUA POTABLE, ALCANTARILLADO, SANEAMIENTO Y SERVICIOS CONEXOS DE LOS MUNICIPIOS DE CERRO DE SAN PEDRO, SAN LUIS POTOSI Y SOLEDAD DE GRACIANO SANCHEZ		
Relación de Bienes Muebles que componen su patrimonio		
Del 1 de enero al 31 de diciembre de 2017		
Código/Folio Patrimonial	Descripción del Bien	Valor en libras
5630	REVICION DE SISTEMA HIDRAULICO, BASE DE FILTRO DE CALIBRACION DE VALVULA DE SEGURIDAD, REPARACION DE BOMBA HIDRAULICA, BASE DE FILTRO HIDRAULICO, PURGADO DE SISTEMA HIDRAULICO, LAVADO, DETALLADO, PINTADO DE EQUIPO ROTARIO, PASAMANOS, PASILLO DE TUBOS ECHO A LA MEDIDA, ARMADO DE PASILLO, TUBOS, MANGUERAS, SERVICIO QUE INCLUYE MANO DE OBRA Y REFACCIONES.	85,000.00
5630	AJUSTAR CHASIS DE MOTOR, NIVELACION DE MESA ROTARIA, SUJECION DE PLANTA CON MESA ROTARIA, BASES DE SUJECION DE PLANTA CON LA BASE SUPERIOR, REPARACION DE BASES DE TUBOS EN CHANGUERA, FABRICACION DE YUGO, CRUCETA, FLANCH, TORNILLERIA, FABRICACION DE COPLES DE TOMA DE AGUA DE BOMBA DE LODOS, INSTALACION FIJACION ADAPTADO DE BARANDALES, ESCALERAS DE SEGURIDAD, INSTALACION, FABRICACION DE APARTOS FISICOS DE TEMPERATURA, PRESION DE ACEITE. CARGA DE BATERIA, TANQUE DE AGUA PARA USOS DE PERFORACION, CABLE DE ALTA RESISTENCIA PARA AGARRE DE VIENTOS, ACEITE PARA ROTARIA PURGAGO, CAMBIO DE MANGUERAS CON CONEXIONES, SERVICIO QUE INCLUYE MANO DE OBRA Y REFACCIONES.	60,000.00
5630	FABRICACION DE ENGRANES PARA CAMBIO DE GIRO, CADENA, 2 CATARINAS PASO 16, 2 CHUMACERAS, 1 BARRA A MEDIDA, SERVICIO QUE INCLUYE MANO DE OBRA Y REFACCIONES.	85,000.00
5630	COPLE DE ACERO AL CARBON #3000 ROSCADO 4"	1,680.00
5630	COPLE DE ACERO AL CARBON #3000 ROSCADO 3"	643.04
5630	ACUMULADOR 17 PLACAS SERVICIO PESADO	1,314.66
5630	LLAVE CADENA TIPO CAIMAN PARA TUBO LONGITUD DE 63-3/4" PARA TUBO DE 12", PERFORADORA MARCA IDECO MODELO H-35 AÑO 2002 DETROIT TWIN TURBO DE 450 HP	6,772.30
5630	LLAVE CADENA TIPO CAIMAN PARA TUBO , LONGUITUD DE 47-1/4", PARA TUBO DE 6" PARA PERFORADORA MARCA IDECO, MODELO H35, AÑO 2002 DETROIT TWIN TURBO DE 450H.P.	3,022.30
5622	BANDA FILTRANTE	10,584.00
5630	FABRICACION DE 2 REDUCCIONES NPT 8 HILOS DE 4" A 3" MAQUINADAS EN ACERO AL CARBON 1518 (TORNEADO DE ROSCAS Y FRESADO DE EXAGONOS)	4,380.00
5630	FABRICACION DE 2 REDUCCIONES NPT 8 HILOS DE 4" A 3" MAQUINADAS EN ACERO AL CARBON 1518 (TORNEADO DE ROSCAS Y FRESADO DE EXAGONOS)	4,380.00
5630	FABRICACION DE 4 PERNOS DE ACERO 4140 TRATADO DE 2 5/8" X 2" X 7"	850.00
5630	FABRICACION DE 4 PERNOS DE ACERO 4140 TRATADO DE 2 5/8" X 2" X 7"	850.00
5630	FABRICACION DE 4 PERNOS DE ACERO 4140 TRATADO DE 2 5/8" X 2" X 7"	850.00
5630	FABRICACION DE 4 PERNOS DE ACERO 4140 TRATADO DE 2 5/8" X 2" X 7"	850.00
5630	FABRICACION DE CONEXION ESPECIAL (REDUCCION DE 4" A 3" NPT) MAQUINADA EN ACERO AL CARBON	4,380.00
5630	FABRICACION DE 12 PERNOS DE ACERO ESPECIAL 4140 TRATADO (1 3/4" X 3" 1/2") CON TOPE BARRENO PARA CANDADO	420.00

ORGANISMO INTERMUNICIPAL METROPOLITANO DE AGUA POTABLE, ALCANTARILLADO, SANEAMIENTO Y SERVICIOS CONEXOS DE LOS MUNICIPIOS DE CERRO DE SAN PEDRO, SAN LUIS POTOSI Y SOLEDAD DE GRACIANO SANCHEZ		
Relación de Bienes Muebles que componen su patrimonio		
Del 1 de enero al 31 de diciembre de 2017		
Código/Folio Patrimonial	Descripción del Bien	Valor en libros
5630	FABRICACION DE 12 PERNOS DE ACERO ESPECIAL 4140 TRATADO (1 3/4" X 3" 1/2") CON TOPE BARRENO PARA CANDADO.	420.00
5630	FABRICACION DE 12 PERNOS DE ACERO ESPECIAL 4140 TRATADO (1 3/4" X 3" 1/2") CON TOPE BARRENO PARA CANDADO.	420.00
5630	FABRICACION DE 12 PERNOS DE ACERO ESPECIAL 4140 TRATADO (1 3/4" X 3" 1/2") CON TOPE BARRENO PARA CANDADO.	420.00
5630	FABRICACION DE 12 PERNOS DE ACERO ESPECIAL 4140 TRATADO (1 3/4" X 3" 1/2") CON TOPE BARRENO PARA CANDADO.	420.00
5630	FABRICACION DE 12 PERNOS DE ACERO ESPECIAL 4140 TRATADO (1 3/4" X 3" 1/2") CON TOPE BARRENO PARA CANDADO.	420.00
5630	FABRICACION DE 12 PERNOS DE ACERO ESPECIAL 4140 TRATADO (1 3/4" X 3" 1/2") CON TOPE BARRENO PARA CANDADO.	420.00
5630	FABRICACION DE 12 PERNOS DE ACERO ESPECIAL 4140 TRATADO (1 3/4" X 3" 1/2") CON TOPE BARRENO PARA CANDADO.	420.00
5630	FABRICACION DE 12 PERNOS DE ACERO ESPECIAL 4140 TRATADO (1 3/4" X 3" 1/2") CON TOPE BARRENO PARA CANDADO.	420.00
5630	FABRICACION DE 12 PERNOS DE ACERO ESPECIAL 4140 TRATADO (1 3/4" X 3" 1/2") CON TOPE BARRENO PARA CANDADO.	420.00
5630	FABRICACION DE 12 PERNOS DE ACERO ESPECIAL 4140 TRATADO (1 3/4" X 3" 1/2") CON TOPE BARRENO PARA CANDADO.	420.00
5630	FABRICACION DE 12 PERNOS DE ACERO ESPECIAL 4140 TRATADO (1 3/4" X 3" 1/2") CON TOPE BARRENO PARA CANDADO.	420.00
5630	FABRICACION DE 12 PERNOS DE ACERO ESPECIAL 4140 TRATADO (1 3/4" X 3" 1/2") CON TOPE BARRENO PARA CANDADO.	420.00
5630	BROCA DE 12 1/4" CON BOTON DE TUNGSTENO WHD11 CON DUREZA DE 26HRC PARA FABRICAR AMPLIADOR DE 24" A 130m	150,000.00
5630	BROCA DE 12 1/4" CON BOTON DE TUNGSTENO WHD11 CON DUREZA DE 26HRC PARA FABRICAR AMPLIADOR DE 24" A 130m	150,000.00
5630	BROCA DE 12 1/4" CON BOTON DE TUNGSTENO WHD11 CON DUREZA DE 26HRC PARA FABRICAR AMPLIADOR DE 24" A 130m	150,000.00
5630	BROCA DE 12 1/4" CON BOTON DE TUNGSTENO WHD11 CON DUREZA DE 26HRC PARA FABRICAR AMPLIADOR DE 24" A 130m	150,000.00
5630	CUERPO PARA AMPLIADOR DE 24" DE ESPESOR CON COPLE PARA BROCA DE 12 1/4"	40,000.00
5630	CUERPO PARA AMPLIADOR DE 24" DE ESPESOR CON COPLE PARA BROCA DE 12 1/4"	40,000.00
5630	SERVICIO DE TORNO, RECTIFICACION, NIVELACION Y SOLDADURA	30,000.00
5630	JUEGO DE BASES PARA SUJECION	23,000.00
5630	JUEGO DE CANDADOS DE SUJECION	12,000.00
5630	CAJA COMBINADA CON REDUCTOR DE VELOCIDAD	70,000.00
	TOTAL	8,859,403.99

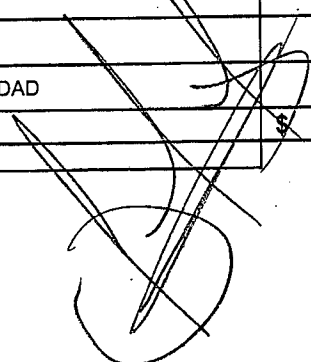



ORGANISMO INTERMUNICIPAL METROPOLITANO DE AGUA POTABLE, ALCANTARILLADO, SANEAMIENTO Y SERVICIOS CONEXOS DE LOS MUNICIPIOS DE CERRO DE SAN PEDRO, SAN LUIS POTOSI Y SOLEDAD DE GRACIANO SANCHEZ

Relación de Bienes Muebles que componen su patrimonio

Del 1 de enero al 31 de diciembre de 2017

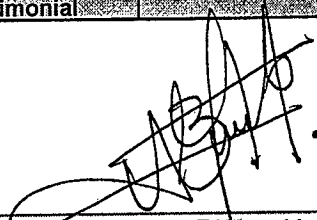
Código/Folio Patrimonial	Descripción del Bien	Valor en libros
--------------------------	----------------------	-----------------



Ing. Alfredo Zúñiga Herverth
Director General
Autorizó

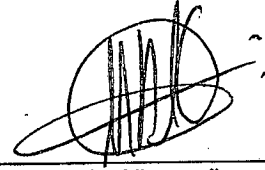

C.P. Mario Alberto Ibarra Guerrero
Director de Administración y Finanzas
Elaboró



Dirección General

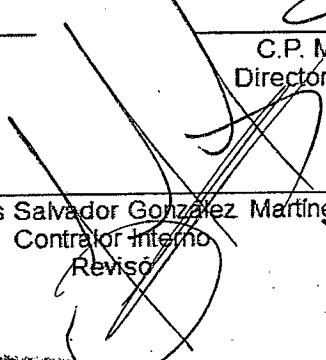

C.P. Jesús Salvador González Martínez
Contralor Interno
Revisó



Administración y Finanzas

 Contraloría Interna

ORGANISMO INTERMUNICIPAL METROPOLITANO DE AGUA POTABLE,ALCANTARILLADO,SANEAMIENTO Y SERVICIOS CONEXOS DE LOS MUNICIPIOS DE CERRO DE SAN PEDRO,SAN LUIS POTOSI Y SOLEDAD DE GRACIANO SANCHEZ		
Relación de Bienes Inmuebles que componen su patrimonio		
al 31 de diciembre de 2017		
Código	Descripción del Bien	Valor en libros
58110001	ARBOLITOS	168,611,602.40
58110002	ARTICULO 123 ESQUINA CON VICTOR CERVERA PACHECO.	8,800.00
58110003	BEGONIA DE LA COLONIA PEDROZA, FRACCION TERCERA CHICA DE LA CD.SLP	6,750.00
58110004	CORONEL ESPINOZA	262,400.00
58110005	DALIAS	361,503.30
58110006	EJIDO RANCHO VIEJO	132,000.00
58110007	FORESTAL	50,000.00
58110008	HACIENDAS DE ANDALUCIA	11,050.00
58110009	JARDINES DE JACARANDAS II"	132,516.00
58110010	LA ANGOSTURA	193,920.00
58110011	LA LOMA, MEZQUITAL II O LOMA DEL BARRIO DE SANTIAGO,	60,000.00
58110012	LIBERIA No.1006	6,750.00
58110013	PERIFERICO NORTE III	3,600.00
58110014	POZO ARBOLEADAS DEL AGUAJE	81,517.50
58110015	PRIVADAS DE LA HACIENDA	88,829.68
58110016	SANTA FE	52,211.23
58110017	TERRENO EN PLANTA DE FILTROS	32,400.00
58110018	TLALOC	250,000.00
58110019	UXMAL	40,000.00
58110020	VALLE DE GARAMBUYOS	26,595.24
58110021	VALLE DE LAS DUNAS	85,359.96
	ASIENTO DE APERTURA SIAPAS	9,500,000.00
	RECLASIF.CONTRATO DE DONACION DE INMUEBLE	5,991,602.40
	REGISTRO DE TERRENO ACTA 123444 POR DONACION	164,420.28
58310022	PLANTA DE FILTROS	28,569,187.30
58910023	PRESA SAN JOSE.	1,800.00
58910024	PRESA SAN JOSE.	32,410.00
58910025	PRESA SAN JOSE.	1,800.00
58910026	PSLP09 PRADOS GLORIETA	21,700.00
58910027	POZO PSLP 107 LA PILA II	17,130.00
58910028	PSLP030 TERMAL IV	27,075.00
58910029	PSLP100 FOVISSTE	31,140.00
58910030	PSLP99 UNIVERSIDAD	6,700.00
58910031	PSLP99 UNIVERSIDAD	8,050.00
58910032	POZO PSLPR003 REBOMBEO DE TANQUE ELEVADO PLANTA DE FILTROS	1,800.00
58910033	POZO PSLPR003 REBOMBEO DE TANQUE ELEVADO PLANTA DE FILTROS	12,045.00
58910034	POZO PSLPR003 REBOMBEO DE TANQUE ELEVADO PLANTA DE FILTROS	1,800.00
58910035	PSLP051 NICOLAS ZAPATA	35,723.00
58910036	PSLP051 NICOLAS ZAPATA	4,900.00
58910037	PSLP102 MERCEDES II	3,950.00
58910038	PSLP102 MERCEDES II	4,700.00
58910039	PSLP102 MERCEDES II	62,151.00
58910040	POZO PSLP 107 LA PILA II	3,500.00
58910041	POZO PSLP 107 LA PILA II	3,500.00
58910042	PSLP99 UNIVERSIDAD	33,046.00
58910043	PSLP108 SALAZARES II	21,801.00
58910044	PSLP035 PERT	4,700.00
58910045	PSLP035 PERT	6,050.00
58910046	PSLP040 EL JARALITO	7,813.00
58910047	PSLP040 EL JARALITO	6,328.00
58910048	PSLP058 LOMAS IV	2,082.50
58910049	PSLP058 LOMAS IV	12,142.00
58910050	PSLP031 JUAN SARABIA III	6,328.00
58910051	PSLP068 TECNOLOGICO	876.00
58910052	PSLP068 TECNOLOGICO	3,500.00
58910053	PSLP040 EL JARALITO	14,240.00
58910054	PSLP 063 SANTA CRUZ	29,862.00
58910055	POZO PSLP018 PRADOS I	4,285.00
58910056	POZO PSLP018 PRADOS I	5,000.00
58910057	POZO PSLP018 PRADOS I	5,000.00
58910058	PSLP045 SAN LUIS REY	10,796.00

ORGANISMO INTERMUNICIPAL METROPOLITANO DE AGUA POTABLE,ALCANTARILLADO,SANEAMIENTO Y SERVICIOS CONEXOS DE LOS MUNICIPIOS DE CERRO DE SAN PEDRO,SAN LUIS POTOSI Y SOLEDAD DE GRACIANO SANCHEZ		
Relación de Bienes Inmuebles que componen su patrimonio		
al 31 de diciembre de 2017		
Código	Descripción del Bien	Valor en libros
58910059	PSLP045 SAN LUIS REY	8,528.00
58910060	PSLP031 JUAN SARABIA III	9,688.00
58910061	PSLP045 SAN LUIS REY	36,600.00
58910062	PSLP024 JUAN SARABIA II	29,180.00
58910063	PSLP 097 ESTRELLA DE ORIENTE	4,900.00
58910064	PSLP 097 ESTRELLA DE ORIENTE	42,966.00
58910065	PSLP 063 SANTA CRUZ	9,363.00
58910066	PSLP 063 SANTA CRUZ	13,048.00
58910067	PSLP 063 SANTA CRUZ	11,563.00
58910068	PSLP 063 SANTA CRUZ	14,348.00
58910069	PSLP99 UNIVERSIDAD	8,478.00
58910070	PSLP99 UNIVERSIDAD	25,531.00
58910071	PSLP 054 LOMAS I	3,500.00
58910072	REBOMBEO 05 DE HALCONES, RINCONADA DE LOS ANDES	3,300.00
58910073	REBOMBEO 05 DE HALCONES, RINCONADA DE LOS ANDES	15,875.00
58910074	REBOMBEO 05 DE HALCONES, RINCONADA DE LOS ANDES	3,300.00
58910075	PSLP 063 SANTA CRUZ	20,362.00
58910076	PSLP024 JUAN SARABIA II	31,613.00
58910077	POZO PSLPR003 REBOMBEO DE TANQUE ELEVADO PLANTA DE FILTROS	34,447.00
58910078	POZO PSLPR003 REBOMBEO DE TANQUE ELEVADO PLANTA DE FILTROS	1,800.00
58910079	POZO PSLPR003 REBOMBEO DE TANQUE ELEVADO PLANTA DE FILTROS	1,800.00
58910080	PSLP010 VALLE DORADO	24,925.00
58910081	PSLP108 SALAZARES II	37,890.00
58910082	SLP09 LA VENADITA	19,960.00
58910083	SLP09 LA VENADITA	1,800.00
58910084	SLP09 LA VENADITA	1,800.00
58910085	PSLP035 PERT	28,640.00
58910086	PSLP031 JUAN SARABIA III	36,985.00
58910087	PSLP 15 ABASTOS I	7,695.00
58910088	PSLP 15 ABASTOS I	16,805.00
58910089	PSLP 074 SAN ANGEL	8,800.00
58910090	PSLP 054 LOMAS I	30,382.00
58910091	PSLP 066 PEDROZA II	7,695.00
58910092	PSLP 066 PEDROZA II	10,013.00
58910093	PSLP 066 PEDROZA II	7,695.00
58910094	PSLP 066 PEDROZA II	6,980.00
58910095	PSLP 063 SANTA CRUZ	9,363.00
58910096	PSLP010 VALLE DORADO	10,543.00
58910097	PSLP010 VALLE DORADO	5,833.00
58910098	PSLP99 UNIVERSIDAD	48,750.00
58910099	RSLPR10 CAPULINES, CAMINO ANTOGUO AL SANTUARIO DEL DESIERTO	20,400.00
58910100	RSLPR10 CAPULINES, CAMINO ANTOGUO AL SANTUARIO DEL DESIERTO	1,800.00
58910101	RSLPR10 CAPULINES, CAMINO ANTOGUO AL SANTUARIO DEL DESIERTO	1,800.00
58910102	PSLP 084 BALCONES	10,000.00
58910103	PSLP 014 HOSTAL DEL QUIJOTE	5,000.00
58910104	PSLP 014 HOSTAL DEL QUIJOTE	13,943.00
58910105	PSLP 034 TERMAL V	6,328.00
58910106	PSLP 063 SANTA CRUZ	13,048.00
58910107	SLPR07 PUENTE NARANJA	9,925.00
58910108	SLPR07 PUENTE NARANJA	3,300.00
58910109	PSLP103 VALLE DEL CAMPESTRE	10,678.00
58910110	PSLP103 VALLE DEL CAMPESTRE	15,308.00
58910111	PSLP108 SALAZARES II	8,528.00
58910112	PSLP108 SALAZARES II	10,013.00
58910113	SLPR07 PUENTE NARANJA	3,300.00
58910114	PSLP99 UNIVERSIDAD	31,965.00
58910115	PSLP068 TECNOLOGICO	900.00
58910116	PSLP068 TECNOLOGICO	900.00
58910117	PSLP 014 HOSTAL DEL QUIJOTE	495.00
58910118	PSLP 014 HOSTAL DEL QUIJOTE	6,328.00
58910119	PSLP 074 SAN ANGEL	15,680.00
58910120	PSLP 074 SAN ANGEL	3,311.00
58910121	PSLP 074 SAN ANGEL	4,670.50
58910122	PSLP 074 SAN ANGEL	10,000.00
58910123	PSLP 074 SAN ANGEL	9,845.00
58910124	PSLP058 LOMAS IV	2,499.00

ORGANISMO INTERMUNICIPAL METROPOLITANO DE AGUA POTABLE,ALCANTARILLADO,SANEAMIENTO Y SERVICIOS CONEXOS DE LOS MUNICIPIOS DE CERRO DE SAN PEDRO,SAN LUIS POTOSI Y SOLEDAD DE GRACIANO SANCHEZ		
Relación de Bienes Inmuebles que componen su patrimonio		
al 31 de diciembre de 2017		
Código	Descripción del Bien	Valor en Libros
58910125	PSLP058 LOMAS IV	14,687.75
58910126	PSLP058 LOMAS IV	5,495.00
58910127	PSLP058 LOMAS IV	7,695.00
58910128	PSLP058 LOMAS IV	29,882.00
58910129	PSLP058 LOMAS IV	5,000.00
58910130	PSLP058 LOMAS IV	3,952.00
58910131	PSLP042 CAJA DE AGUA	31,247.00
58910132	PSLP103 VALLE DEL CAMPESTRE	48,635.00
58910133	PSLP 066 PEDROZA II	29,066.00
58910134	PSLP 063 SANTA CRUZ	18,675.00
58910135	REB. 1 LOMA DORADA	3,300.00
58910136	REB. 1 LOMA DORADA	3,300.00
58910137	PSLP092 BALCONES DEL VALLE	17,800.00
58910138	PSLP058 LOMAS IV	6,328.00
58910139	PSLP058 LOMAS IV	5,495.00
58910140	PSLP058 LOMAS IV	5,450.00
58910141	PSLP058 LOMAS IV	7,813.00
58910142	PSLP09 PRADOS GLORIETA	31,420.00
58910143	REB. 1 LOMA DORADA	15,500.00
58910144	PSLP028 TERMAL II	50,180.00
58910145	PSLP 034 TERMAL V	33,455.00
58910146	PSLP057 LOMAS III	5,000.00
58910147	PSLP042 CAJA DE AGUA	4,150.00
58910148	PSLP058 LOMAS IV	11,666.00
58910149	PSLP057 LOMAS III	5,570.00
58910150	PSLP057 LOMAS III	5,000.00
58910151	PSLP042 CAJA DE AGUA	4,900.00
58910152	PSLP 094 BALCONES	39,290.00
58910153	PSLP 074 SAN ANGEL	17,938.00
58910154	PSLP045 SAN LUIS REY	8,478.00
58910155	PSLP045 SAN LUIS REY	9,963.00
58910156	PSLP 014 HOSTAL DEL QUIJOTE	26,040.00
58910157	PSLP033 TERMAL III	34,213.00
58910158	PSLP089 VALLE DE SANTIAGO	5,650.00
58910159	PSLP089 VALLE DE SANTIAGO	27,878.00
58910160	PSLP045 SAN LUIS REY	35,245.00
58910161	PSLP058 LOMAS IV	5,650.00
58910162	PSLP045 SAN LUIS REY	62,650.00
58910163	PSLP058 LOMAS IV	10,418.99
58910164	PSLP 066 PEDROZA II	110,731.00
58910165	PSLP080 GRANJAS3	5,650.00
58910166	PSLP060 GRANJAS3	39,755.00
58910167	PSLP 090 NUEVO PROGRESO	7,645.00
58910168	PSLP 090 NUEVO PROGRESO	18,945.00
58910169	PSLP 090 NUEVO PROGRESO	8,033.00
58910170	PSLP 090 NUEVO PROGRESO	19,992.00
58910171	PSLP089 VALLE DE SANTIAGO	9,963.00
58910172	PSLP060 GRANJAS3	16,968.00
58910173	PSLP060 GRANJAS3	11,393.00
58910174	PSLP060 GRANJAS3	9,075.00
58910175	PSLP108 SALAZARES II	6,328.00
58910176	PSLP108 SALAZARES II	7,813.00
58910177	PSLP106 UND DEP UNIVERSITARIA	42,495.00
58910178	PSLP106 UND DEP UNIVERSITARIA	9,180.00
58910179	PSLP106 UND DEP UNIVERSITARIA	7,813.00
58910180	PSLP106 UND DEP UNIVERSITARIA	5,495.00
58910181	PSLP108 SALAZARES II	48,167.00
58910182	PSLP 094 BALCONES	833.00
58910183	PSLP058 LOMAS IV	44,870.00
58910184	POZO PSLPR003 REBOMBEO DE TANQUE ELEVADO PLANTA DE FILTROS	800.00
58910185	PSLP 074 SAN ANGEL	833.00
58910186	PSLP 074 SAN ANGEL	8,478.00
58910187	PSLP 074 SAN ANGEL	10,013.00
58910188	PSLP 074 SAN ANGEL	11,485.00
58910189	PSLP 074 SAN ANGEL	8,580.00
58910190	PSLP102 MERCEDES II	10,000.00

ORGANISMO INTERMUNICIPAL METROPOLITANO DE AGUA POTABLE,ALCANTARILLADO,SANEAMIENTO Y SERVICIOS CONEXOS DE LOS MUNICIPIOS DE CERRO DE SAN PEDRO,SAN LUIS POTOSI Y SOLEDAD DE GRACIANO SANCHEZ		
Relación de Bienes Inmuebles que componen su patrimonio		
al 31 de diciembre de 2017		
Código	Descripción del Bien	Valor en libros
58910191	PSLP102 MERCEDES II	26,232.00
58910192	PSLP08 PRADOS GLORIETA	9,908.00
58910193	PSLP08 PRADOS GLORIETA	11,393.00
58910194	REB. 2 HALCONES	5,750.00
58910195	REB. 2 HALCONES	3,300.00
58910196	PSLP092 BALCONES DEL VALLE	79,600.00
58910197	PSLP057 LOMAS III	5,750.00
58910198	PSLP108 UND DEP UNIVERSITARIA	495.00
58910199	PSLP057 LOMAS III	5,090.00
58910200	PSLP092 BALCONES DEL VALLE	18,371.00
58910201	PSLP068 TECNOLOGICO	7,695.00
58910202	PSLP068 TECNOLOGICO	7,695.00
58910203	PSLP024 JUAN SARABIA II	8,528.00
58910204	PSLP 074 SAN ANGEL	32,926.00
58910205	PSLP057 LOMAS III	41,360.00
58910206	PSLP 074 SAN ANGEL	31,151.00
58910207	POZO PSLPR003 REBOMBEO DE TANQUE ELEVADO PLANTA DE FILTROS	11,937.00
58910208	POZO PSLPR003 REBOMBEO DE TANQUE ELEVADO PLANTA DE FILTROS	45,549.00
58910209	PSLP045 SAN LUIS REY	10,013.00
58910210	PSLP 074 SAN ANGEL	9,579.50
58910211	PSLP020 CD 2000-1	9,165.00
58910212	PSLP020 CD 2000-1	5,495.00
58910213	PSLP020 CD 2000-1	72,716.00
58910214	PSLP045 SAN LUIS REY	5,495.00
58910215	PSLP024 JUAN SARABIA II	13,010.00
58910216	PSLP020 CD 2000-1	10,112.50
58910217	PSLP020 CD 2000-1	25,018.00
58910218	PSLP026 SALK II	59,559.00
58910219	PSLP 034 TERMAL V	25,782.50
58910220	PSLP 034 TERMAL V	20,331.00
58910221	PSLP123 EL PALMAR	58,384.00
58910222	PSLP 074 SAN ANGEL	7,345.00
58910223	PSLP 074 SAN ANGEL	5,000.00
58910224	REB. No. 5 LOMA	5,632.00
58910225	REB. No. 5 LOMA	10,378.00
58910226	REB. 5 LOMA	5,000.00
58910227	PSLP 066 PEDROZA II	10,013.00
58910228	PSLP 066 PEDROZA II	8,528.00
58910229	PSLP024 JUAN SARABIA II	39,755.00
58910230	PSLP007 VALENTIN AMADOR	34,935.00
58910231	PSLP007 VALENTIN AMADOR	6,328.00
58910232	PSLP007 VALENTIN AMADOR	7,813.00
58910233	POZO PSLP077 SAUZALITO	18,925.00
58910234	POZO PSLP077 SAUZALITO	13,150.00
58910235	POZO PSLP019 RANCHO VIEJO	56,900.00
58910236	POZO PSLP066 PEDROZA II	15,445.00
58910237	POZO PSLP031 JUAN SARABIA	24,630.00
58910238	POZO PSLP066 PEDROZA II	29,105.00
58910239	POZO PSLP010 VALLE DORADO	1,530.00
58910240	POZO PSLP101 PONCIANO ARRIAGA	5,350.00
58910241	POZO PSLP111 LOMAS VI	8,190.00
58910242	POZO PSLP021 ABASTOS III	14,700.00
58910243	POZO PLANTA DE FILTROS	2,600.00
58910244	POZO PSLP VALENTIN AMADOR	20,090.00
58910245	REBOMBEO 04 AGUA POTABLE	3,300.00
58910246	REBOMBEO 04 AGUA POTABLE	13,075.00
58910247	REBOMBEO 04 AGUA POTABLE	3,300.00
58910248	POZO PSLP065 TERCERA GRANDE	18,645.00
58910249	SLPR27 SALAZARES	1,680.00
58910250	SLPR09 CIRCUITO DE CUBA	1,470.00
58910251	POZO REB.4 JTO.CANAL PRESA SAN JOSE	9,300.00
58910252	PSLP122 PARQUE TANGAMANGA 1	8,478.00
58910253	SLPR013 REB.3 LOMAS I	7,350.00
58910254	PSLPR011 MAYA MIL	5,000.00
58910255	PSLPR011 MAYA MIL	5,000.00
58910256	PSLP010 VALLE DORADO	8,528.00

ORGANISMO INTERMUNICIPAL METROPOLITANO DE AGUA POTABLE,ALCANTARILLADO,SANEAMIENTO Y SERVICIOS CONEXOS DE LOS MUNICIPIOS DE CERRO DE SAN PEDRO,SAN LUIS POTOSI Y SOLEDAD DE GRACIANO SANCHEZ		
Relación de Bienes Inmuebles que componen su patrimonio		
al 31 de diciembre de 2017		
Código	Descripción del Bien	Valor en libros
58910257	PSLP027 SALK V	3,088.00
58910258	PSLP092 BALCONES DEL VALLE	74,338.00
58910259	SALK II	80,550.00
58910260	PSLP027 SALK V	5,000.00
58910261	PSLP027 SALK V	5,000.00
58910262	PSLP010 VALLE DORADO	36,690.00
58910263	REB.2 SLPR01 ZONA TERMAL	3,300.00
58910264	REB.2 SLPR01 ZONA TERMAL	7,600.00
58910265	REB.2 SLPR01 ZONA TERMAL	3,300.00
58910266	REB.4 SLPR01 ZONA TERMAL	3,300.00
58910267	REB.5 SLPR01 ZONA TERMAL	3,300.00
58910268	REB.5 SLPR01 ZONA TERMAL	3,300.00
58910269	REB.6 SLPR01 ZONA TERMAL	3,300.00
58910270	REB.6 SLPR01 ZONA TERMAL	7,390.00
58910271	REB.6 SLPR01 ZONA TERMAL	3,300.00
58910272	REB.4 SLPR01 ZONA TERMAL	3,300.00
58910273	REB.4 SLPR01 ZONA TERMAL	9,350.00
58910274	PSLP022 LA LIBERTAD	3,300.00
58910275	PSLP022 LA LIBERTAD	12,000.00
58910276	PSLP022 LA LIBERTAD	3,300.00
58910277	REB.3 SLP01 ZONA TERMAL	3,300.00
58910278	REB.3 SLP01 ZONA TERMAL	7,150.00
58910279	REB.3 SLP01 ZONA TERMAL	3,300.00
58910280	REB.5 SLP01 ZONA TERMAL	7,600.00
58910281	SLPR02 SAN LEONEL	14,300.00
58910282	PSLP111 LOMAS VI	5,360.00
58910283	POZO CD.2000-1 PSLP 20	17,490.00
58910284	POZO TERMAL II PSLP 028	32,215.00
58910285	POZO TECNOLOGICO PSLP 068	36,075.00
58910286	POZO PSLP 112 MEZQUITAL II	8,478.00
58910287	POZO PSLP066 PEDROZA II	6,328.00
58910288	POZO PSLP096 MARIA CECILIA	2,145.00
58910289	POZO PSLP096 MARIA CECILIA	5,000.00
58910290	POZO PSLP096 MARIA CECILIA	5,000.00
58910291	REBOMBEO No.2 SAN LEONEL	5,600.00
58910292	REBOMBEO No.2 ZONA TERMAL	13,100.00
58910293	POZO PSLP066 PEDROZA II	8,528.00
58910294	REBOMBEO No.2 AGUA CRUDA, JUNTO AL CANAL DE LA PRESA SAN JOSE, LOMAS 4A.	3,300.00
58910295	REBOMBEO No.2 AGUA CRUDA, JUNTO AL CANAL DE LA PRESA SAN JOSE, LOMAS 4A.	20,375.00
58910296	REBOMBEO No.2 AGUA CRUDA, JUNTO AL CANAL DE LA PRESA SAN JOSE, LOMAS 4A.	3,300.00
58910297	POZO PROFUNDO 6" DIAM., SALK III, AV.SALK COL PROGRESO	3,300.00
58910298	POZO PROFUNDO 6" DIAM., SALK III, AV.SALK COL PROGRESO	3,625.00
58910299	POZO PROFUNDO 6" DIAM., SALK III, AV.SALK COL PROGRESO	3,300.00
58910300	PLANTA POTABILIZADORA NUM.II HIMALAYA, LOMAS 4A.SECCION	2,400.00
58910301	PLANTA POTABILIZADORA NUM.II HIMALAYA, LOMAS 4A.SECCION	5,875.00
58910302	PLANTA POTABILIZADORA NUM.II HIMALAYA, LOMAS 4A.SECCION	2,400.00
58910303	SLPR08, REBOMBEO PUENTE MANUEL JOSE OTHON	1,650.00
58910304	SLPR08, REBOMBEO PUENTE MANUEL JOSE OTHON	2,350.00
58910305	SLPR08, REBOMBEO PUENTE MANUEL JOSE OTHON	1,650.00
58910306	POZO PSLP112 MEZQUITAL II	8,478.00
58910307	POZO PSLP068 TECNOLOGICO	6,328.00
58910308	REBOMBEO 6 ALMACEN PLANTA DE FILTROS	650.00
58910309	REBOMBEO 6 ALMACEN PLANTA DE FILTROS	14,100.00
58910310	PSLP014 HOSTAL DEL QUIJOTE	3,300.00
58910311	PSLPR100 CAPULINES	11,100.00
58910312	PSLPR100 CAPULINES	3,300.00
58910313	SALK III	3,300.00
58910314	SALK III	1,250.00
58910315	SALK III	3,300.00
58910316	PSLP043 DAMIAN CARMONA	3,300.00
58910317	PSLP043 DAMIAN CARMONA	4,550.00
58910318	PSLP043 DAMIAN CARMONA	3,300.00
58910319	PSLP014 HOSTAL DEL QUIJOTE	10,975.00
58910320	PSLPR100 CAPULINES	3,300.00
58910321	PSLP060 GRANJAS	5,690.00
58910322	PSLP105 HALCONES	7,200.00

ORGANISMO INTERMUNICIPAL METROPOLITANO DE AGUA POTABLE,ALCANTARILLADO,SANEAMIENTO Y SERVICIOS CONEXOS DE LOS MUNICIPIOS DE CERRO DE SAN PEDRO,SAN LUIS POTOSI Y SOLEDAD DE GRACIANO SANCHEZ		
Relación de Bienes Inmuebles que componen su patrimonio		
al 31 de diciembre de 2017		
Código	Descripción del Bien	Valor en libros
58910323	PSLP105 HALCONES	7,200.00
58910324	PSLP066 PEDROZA II	8,528.00
58910325	PSLPTR001 REB.No.1 SALK II	1,458.00
58910326	PSLPTR001 REB.No.3 SALK II	1,458.00
58910327	PSLPTR001 REB.No.3 SALK II	3,748.50
58910328	PSLPTR001 REB.No.1 SALK II	3,748.50
58910329	PSLP066 PEDROZA II	26,505.00
58910330	PSLP 112 MEZQUITAL III	48,875.00
58910331	TERMAL VI	44,475.00
58910332	SLPR06 REB. TEPEYAC	1,300.00
58910333	SLPR06 REB. TEPEYAC	8,510.00
58910334	SLPR06 REB. TEPEYAC	1,300.00
58910335	SLPR05 REB. VILLAS DEL PEDREGAL	1,300.00
58910336	SLPR05 REB. VILLAS DEL PEDREGAL	1,300.00
58910337	SLPR05 REB. VILLAS DEL PEDREGAL	10,980.00
58910338	PSLP105 HALCONES	3,300.00
58910339	PSLP105 HALCONES	6,850.00
58910340	PSLP105 HALCONES	3,300.00
58910341	PSLP108 SALAZAREZ	8,528.00
58910342	PSLPR079 2 REB. CD 2000 II	5,000.00
58910343	PSLP042 CAJA DEL AGUA	6,328.00
58910344	CARCAMO AGUAS RESIDUALES	10,833.00
58910345	PSLP 108 SALAZARES II	41,440.00
58910346	PSLP 066 PEDROZA II	11,640.00
58910347	PSLP 09 PRADOS GLORIETA	34,745.00
58910348	PSLP090 NUEVO PROGRESO	1,500.00
58910349	REB. LA SIERRA	1,000.00
58910350	PLANTA DE FILTROS	7,800.00
58910351	SLPE02 REB.SAN LEONEL No.4	14,300.00
58910352	PSLP084 CORONEL ESPINOZA	1,530.00
58910353	PLANTA DE FILTROS	7,800.00
58910354	SLP02 REB.SAN LEONEL No.3	13,100.00
58910355	PLANTA POTAB. HIMALAYA	7,060.00
58910356	PSLP054 LOMAS I	7,708.00
58910357	PSLP047 SIMON DIAZ I	8,528.00
58910358	PSLP033 TERMAL III	5,500.00
58910359	VILLAS DEL PEDREGAL	1,300.00
58910360	VILLAS DEL PEDREGAL	1,300.00
58910361	VILLA DE POZOS	2,200.00
58910362	VILLA DE POZOS	6,080.00
58910363	VILLA DE POZOS	2,200.00
58910364	JUAN SARABIA I	2,200.00
58910365	JUAN SARABIA I	17,980.00
58910366	JUAN SARABIA I	2,200.00
58910367	ABASTOS III	13,920.00
58910368	VILLA DE POZOS	13,920.00
58910369	VILLA DE POZOS	9,800.00
58910370	SAUZALITO	3,300.00
58910371	SAUZALITO	9,675.00
58910372	SAUZALITO	3,300.00
58910373	MARIA CECILIA	5,650.00
58910374	MARIA CECILIA	32,650.00
58910375	MARIA CECILIA	5,650.00
58910376	TERMAL III	20,100.00
58910377	SUMINISTRO DE 30 MTS.DE GRAVA DE 1/8" A 1/4" PARA EL POZO EL PALMAR	26,400.00
58910378	TERMAL III	6,150.00
58910379	TERMAL III	41,650.00
58910380	PSLPR 102 LAS MERCEDES	5,178.00
58910381	PSLPR 102 LAS MERCEDES	11,243.00
58910382	PSLP 023 JUAN SARABIA	10,000.00
58910383	REB.3 CANAL DE LA PRESA	2,200.00
58910384	REB.3 CANAL DE LA PRESA	15,972.00
58910385	REB.3 CANAL DE LA PRESA	2,200.00
58910386	CARCAMO DE AGUAS NEGRAS PILA	13,170.00
58910387	CARCAMO DE AGUAS NEGRAS PILA	4,850.00
58910388	PSLP118 ARBOLEDAS DEL AGUAJE	8,478.00

ORGANISMO INTERMUNICIPAL METROPOLITANO DE AGUA POTABLE,ALCANTARILLADO,SANEAMIENTO Y SERVICIOS CONEXOS DE LOS MUNICIPIOS DE CERRO DE SAN PEDRO,SAN LUIS POTOSI Y SOLEDAD DE GRACIANO SANCHEZ		
Relación de Bienes Inmuebles que componen su patrimonio		
al 31 de diciembre de 2017		
Código	Descripción del Bien	Valor en libros
58910389	PSLP057 LOMAS III	8,528.00
58910390	CARCAMO AGUAS RESIDUALES	10,833.00
58910391	PSLP099 ZONA UNIVERSITARIA	8,478.00
58910392	PSLP035 PERT	8,528.00
58910393	REB. 5 CANAL DE LA PRESA	2,200.00
58910394	REB. 5 CANAL DE LA PRESA	14,810.00
58910395	REB. 5 CANAL DE LA PRESA	2,200.00
58910396	PSLP102 LAS MERCEDES	2,200.00
58910397	PSLP102 LAS MERCEDES	22,430.00
58910398	PSLP102 LAS MERCEDES	2,200.00
58910399	PSLP030 TERMAL IV	36,705.00
58910400	PSLP030 TERMAL IV	17,910.00
58910401	PSLP020 CD.2000	23,460.00
58910402	PSLP047 SIMON DIAZ I	24,005.00
58910403	PSLP024 JUAN SARABIA II	19,810.00
58910404	PSLP012 CARRETERA CENTRAL	3,300.00
58910405	PSLP012 CARRETERA CENTRAL	8,875.00
58910406	PSLP012 CARRETERA CENTRAL	3,300.00
58910407	F. 1304 PSLP022 La Libertad Maquinaria de San Luis	3,300.00
58910408	F. 1305 PSLP022 La Libertad Maquinaria de San Luis	9,150.00
58910409	F. 1308 PSLP022 La Libertad Maquinaria de San Luis	3,300.00
58910410	F. 1309 PSLP087 Muñoz Maquinaria de San Luis	3,300.00
58910411	F. 1310 PSLP087 Muñoz Maquinaria de San Luis	12,500.00
58910412	F. 1311 PSLP087 Muñoz Maquinaria de San Luis	3,300.00
58910413	F. 1312 Reb- Bellas Lomas Maquinaria de San Luis	3,300.00
58910414	F. 1313 Re3b- Bellas Lomas Maquinaria de San Luis	15,025.00
58910415	F. 1314 Re3b- Bellas Lomas Maquinaria de San Luis	3,300.00
58910416	F. 1315 San Leonel Maquinaria de San Luis	650.00
58910417	F. 1316 San Leonel Maquinaria de San Luis	13,775.00
58910418	F. 1317 San Leonel Maquinaria de San Luis	650.00
58910419	F. 1319 Salk III(CEA) Maquinaria de San Luis	41,025.00
58910420	F. 1320 Salk III(CEA) Maquinaria de San Luis	5,650.00
58910421	F. 2045 PSLP035 Pert Nacional de Reparaciones	8,528.00
58910422	F. 2049 PSLP122 Parque Tangamanga 1 Nacional de Reparaciones	10,678.00
58910423	F. 2054 Pozo de la Feria Nacional de Reparaciones	5,000.00
58910424	F. 2056 Pozo de la Feria Nacional de Reparaciones	17,347.25
58910425	F. 6773 PSLP043 Damian Carmona Govea Compean Jose Luis	16,800.00
58910426	F. 6775 PSLP043 Damian Carmona Govea Compean Jose Luis	12,500.00
58910427	F. 6778 PSLP074 San Angel Govea Compean Jose Luis	2,200.00
58910428	F. 6779 PSLP074 San Angel Govea Compean Jose Luis	10,960.00
58910429	F. 6780 PSLP074 San Angel Govea Compean Jose Luis	2,200.00
58910430	F. 6782 PSLP058 Lomas IV Govea Compean Jose Luis	10,200.00
58910431	F. 1448 PSLP089 Valle de Santiago Bombas Martínez Sa de CV	27,230.00
58910432	F. 1318 Salk III CEA Maquinaria de San Luis SA	5,650.00
58910433	F. 1323 Reb. 5 Canal de la Presa Maquinaria de San Luis SA	3,300.00
58910434	F. 1324 Reb. 5 Canal de la Presa Maquinaria de San Luis SA	9,225.00
58910435	F. 1325 Reb. 5 Canal de la Presa Maquinaria de San Luis SA	3,300.00
58910436	F. 1328 PSLP089 valle de Santiago Maquinaria de San Luis SA	5,500.00
58910437	F. 1329 PSLP089 valle de Santiago Maquinaria de San Luis SA	5,500.00
58910438	F. 1330 PSLP089 valle de Santiago Maquinaria de San Luis SA	6,250.00
58910439	F. 1321 PSLP019 Rancho Viejo Maquinaria de San Luis	4,150.00
58910440	F. 2058 PSLPR023 J. Sarabia I Nacional de Reparaciones	6,200.00
58910441	F. 2064 PSLPR022 La Libertad Nacional de Reparaciones	5,000.00
58910442	F. 2065 PSLPR022 La Libertad Nacional de Reparaciones	5,000.00
58910443	F. 2066 PSLPR022 La Libertad Nacional de Reparaciones	12,166.00
58910444	F. 2062 PSLP043 Damian Carmona Nacional de Reparaciones	5,495.00
58910445	F. 2063 PSLP043 Damian Carmona Nacional de Reparaciones	40,954.00
58910446	F. 2081 PSLP043 Damian Carmona Nacional de Reparaciones	7,695.00
58910447	F. 589 SLPR Circuito de Cuba Noyola Serna	1,970.00
58910448	F. 591 PSLP El Paseo Noyola Serna Juan Carlos	7,790.00
58910449	F. 590 PSLPR25 Constitucion Noyola Serna Juan Carlos	2,300.00
58910450	F. 588 Planta Pot. Himalaya Noyola Serna Juan Carlos	3,600.00
58910451	F. 1331 Salk III Maquinaria de San Luis	2,500.00
58910452	F. 1332 Salk III Maquinaria de San Luis	2,250.00
58910453	F. 1333 Salk III Maquinaria de San Luis	2,500.00
58910454	F. 1334 PSLP118 Arboledas del Aguaje Maquinaria de San Luis	6,875.00

ORGANISMO INTERMUNICIPAL METROPOLITANO DE AGUA POTABLE, ALCANTARILLADO, SANEAMIENTO Y SERVICIOS CONEXOS DE LOS MUNICIPIOS DE CERRO DE SAN PEDRO, SAN LUIS POTOSI Y SOLEDAD DE GRACIANO SANCHEZ		
Relación de Bienes Inmuebles que componen su patrimonio		
al 31 de diciembre de 2017		
Código	Descripción del Bien	Valor en libros
58910455	F. 1335 PSLP118 Arboledas del Aguaje Maquinaria de San Luis	6,500.00
58910456	F. 1337 Reb.4 Canal Presa San Jose Maquinaria de San Luis	3,300.00
58910457	F. 1338 Reb.4 Canal Presa San Jose Maquinaria de San Luis	11,700.00
58910458	F. 1339 Reb.4 Canal Presa San Jose Maquinaria de San Luis	3,300.00
58910459	F. 6784 Reb. 5 Presa San Jose Govea Compean Jose Luis	2,200.00
58910460	F. 6785 Reb. 5 Presa San Jose Govea Compean Jose Luis	32,360.00
58910461	F. 6786 Reb. 5 Presa San Jose Govea Compean Jose Luis	2,200.00
58910462	F. 602 PSLP091 El Aguaje Noyola Serna Juan Carlos	1,650.00
58910463	F. 605 San Leonel Noyola Serna Juan Carlos	7,400.00
58910464	F. 6801 Reb. 3 Canal Presa Govea Compean Jose Luis	2,200.00
58910465	F. 6802 Reb. 3 Canal Presa Govea Compean Jose Luis	36,000.00
58910466	F. 6814 PSLP096 Maria Cecilia Govea Compean Jose Luis	15,320.00
58910467	F. 6816 Carcamo las Mercedes Govea Compean Jose Luis	22,400.00
58910468	F. 6817 Carcamo las Mercedes Govea Compean Jose Luis	2,200.00
58910469	F. 6818 Carcamo las Mercedes Govea Compean Jose Luis	2,200.00
58910470	F. 6819 Carcamo las Mercedes Govea Compean Jose Luis	9,800.00
58910471	F. 1458 PSLP057 Lomas III Bombas Martinez	46,985.00
58910472	F. 1459 PSLP089 Valle de Santiago Bombas Martinez	11,250.00
58910473	F. 1460 PSLP118 Arboledas del Aguaje Bombas Martinez	41,440.00
58910474	F. 1461 PSLP035 PSLP035 Pert Bombas Martinez	23,425.00
58910475	F. 2074 Carcamo las Mercedes Nacional de Reparaciones	8,679.00
58910476	F. 2077 PSLP113 Periferico Nte Nacional de Reparaciones	8,478.00
58910477	F. 1343 SLPR03 Reb. Morales Maquinaria de San Luis	3,300.00
58910478	F. 1342 San Leonel Maquinaria de San Luis	15,650.00
58910479	F. 1344 Reb. SLPR03 Morales Maquinaria de San Luis	6,475.00
58910480	F. 1345 Reb. SLPR03 Morales Maquinaria de San Luis	3,300.00
58910481	F. 1363 PSLP063 Santa Cruz Maquinaria de San Luis	3,300.00
58910482	F. 1364 PSLP063 Santa Cruz Maquinaria de San Luis	12,200.00
58910483	F. 1365 PSLP063 Santa Cruz Maquinaria de San Luis	3,300.00
58910484	F. 1366 PSLP079 Cd 2000-II Maquinaria de San Luis	3,300.00
58910485	F. 1367 PSLP079 Cd 2000-II Maquinaria de San Luis	9,525.00
58910486	F. 1368 PSLP079 Cd 2000-II Maquinaria de San Luis	3,300.00
58910487	F. 1369 Tangamanga II Maquinaria de San Luis	3,300.00
58910488	F. 1370 Tangamanga II Maquinaria de San Luis	5,650.00
58910489	F. 1371 Tangamanga II Maquinaria de San Luis	3,300.00
58910490	F. 1372 Juan Sarabia I Maquinaria de San Luis	3,300.00
58910491	F. 1373 Juan Sarabia I Maquinaria de San Luis	5,750.00
58910492	F. 1374 Juan Sarabia I Maquinaria de San Luis	3,300.00
58910493	F. 1375 PSLP021 Abastos III Maquinaria de San Luis	3,300.00
58910494	F. 1376 PSLP021 Abastos III Maquinaria de San Luis	7,900.00
58910495	F. 1377 PSLP021 Abastos III Maquinaria de San Luis	3,300.00
58910496	F. 1347 PSLP055 Lomas II Maquinaria de San Luis	3,300.00
58910497	F. 1348 PSLP055 Lomas II Maquinaria de San Luis	5,175.00
58910498	F. 1349 PSLP055 Lomas II Maquinaria de San Luis	3,300.00
58910499	F. 1360 San Leonel Maquinaria de San Luis	650.00
58910500	F. 1359 San Leonel Maquinaria de San Luis	13,625.00
58910501	F. 1362 San Leonel Maquinaria de San Luis	650.00
58910502	F. 1354 PSLP099 Av. Salvador Nava Maquinaria de San Luis	6,150.00
58910503	F. 621 Cordillera Himalaya Noyola Serna Juan Carlos	4,834.78
58910504	F. 622 SLPR27 Reb. Salazares Noyola Serna Juan Carlos	2,160.00
58910505	F. 623 SLPR02 Reb. San Leonel Noyola Serna Juan Carlos	3,200.00
58910506	F. 1466 PLSLP099 Universidad Bombas Martinez	47,320.00
58910507	F. 2086 PSLP013 1 Reb. 1 Nacional de Reparaciones Sa de CV	5,000.00
58910508	F. 2087 PSLP013 1 Reb. 1 Nacional de Reparaciones Sa de CV	5,000.00
58910509	F. 2089 PSLP012 Central Nacional de Reparaciones Sa de CV	5,000.00
58910510	F. 2091 PSLPR012 Central Nacional de Reparaciones Sa de CV	9,845.00
58910511	F. 6871 SLPR27 Salazares Govea Compean Jose Luis	3,350.00
58910512	F. 2088 PSLP013 REB. 1 Presa San Jose Nacional de Reparaciones	17,799.00
58910513	F. 2115 PSLP092 Balcones del Valle Nacional de Reparaciones	10,678.00
58910514	F. 2114 Reb. 2 PSLPR013 San Jose Nacional de Reparaciones	5,000.00
58910515	F. 2110 PSLP035 Pozo Pert Nacional de Reparaciones	6,328.00
58910516	F. 2101 PSLPR077 Sauzalito Nacional de Reparaciones	5,000.00
58910517	F. 2099 PSLPR083 Santa Cruz Nacional de Reparaciones	5,000.00
58910518	F. 2100 PSLPR077 Sauzalito Nacional de Reparaciones	5,000.00
58910519	F. 2090 PSLPR012 Pozo C. Central Nacional de Reparaciones	5,000.00
58910520	F. 2097 PSLP054 Lomas I Nacional de Reparaciones	2,661.00

ORGANISMO INTERMUNICIPAL METROPOLITANO DE AGUA POTABLE,ALCANTARILLADO,SANEAMIENTO Y SERVICIOS CONEXOS DE LOS MUNICIPIOS DE CERRO DE SAN PEDRO,SAN LUIS POTOSI Y SOLEDAD DE GRACIANO SANCHEZ		
Relación de Bienes Inmuebles que componen su patrimonio		
al 31 de diciembre de 2017		
Código	Descripción del Bien	Valor en libros
58910521	F. 2098 PSLPR063 Santa Cruz Nacional de Reparaciones	5,000.00
58910522	F. 2102 PSLP022 La Libertad Nacional de Reparaciones	7,082.50
58910523	F. 2103 PSLP022 La Libertad Nacional de Reparaciones	10,395.00
58910524	F. 2105 Reb. 3 PSLPR013 San Jose Nacional de Reparaciones	5,000.00
58910525	F. 2106 Reb. 3 PSLPR013 San Jose Nacional de Reparaciones	14,839.00
58910526	F. 2107 Reb. 3 PSLPR013 San Jose Nacional de Reparaciones	5,000.00
58910527	F. 2108 PSLPR077 Sauzalito Nacional de Reparaciones	9,657.00
58910528	F. 2112 REB. 2 SLPR013 Nacional de Reparaciones	5,000.00
58910529	F. 1381 SLPR08 Manuel Jose Othon Maquinaria de San Luis	1,650.00
58910530	F. 1382 SLPR08 Manuel Jose Othon Maquinaria de San Luis	2,450.00
58910531	F. 1383 SLPR08 Manuel Jose Othon Maquinaria de San Luis	1,650.00
58910532	F. 1384 Salk III CEA Maquinaria de San Luis	3,300.00
58910533	F. 1385 Salk III CEA Maquinaria de San Luis	7,400.00
58910534	F. 1386 Salk III CEA Maquinaria de San Luis	3,300.00
58910535	F. 1387 Reb. 3 Salk II Maquinaria de San Luis	3,300.00
58910536	F. 1388 Reb. 3 Salk II Maquinaria de San Luis	10,500.00
58910537	F. 1389 Reb. 3 Salk II Maquinaria de San Luis	3,300.00
58910538	F. 1392 Reb. 1 Salk II Maquinaria de San Luis	3,300.00
58910539	F. 1393 Reb. 1 Salk II Maquinaria de San Luis	10,250.00
58910540	F. 1394 Reb. 1 Salk II Maquinaria de San Luis	3,300.00
58910541	F. 1395 Reb. 3 Rinconada de los Andes Maquinaria de San Luis	3,300.00
58910542	F. 1396 Reb. 3 Rinconada de los Andes Maquinaria de San Luis	7,525.00
58910543	F. 1397 Reb. 3 Rinconada de los Andes Maquinaria de San Luis	3,300.00
58910544	F. 1398 Reb. 2 Salk II Maquinaria de San Luis	3,300.00
58910545	F. 1399 Reb. 2 Salk II Maquinaria de San Luis	11,400.00
58910546	F. 1400 Reb. 2 Salk II Maquinaria de San Luis	3,300.00
58910547	F. 629 PSLP096 Maria Cecilia Noyola Serna Juan Carlos	1,600.00
58910548	F. 631 PSLP03 Mercado Republica Noyola Serna Juan Carlos	1,600.00
58910549	F. 632 PSLP010 Valle Dorado Noyola Serna Juan Carlos	1,250.00
58910550	F. 637 Reb. Lomas VI Noyola Serna Juan Carlos	6,880.00
58910551	F. 636 Control Abastos Noyola Serna Juan Carlos	1,980.00
58910552	F. 635 PSLP072 Mezquital I Noyola Serna Juan Carlos	1,550.00
58910553	F. 634 PSLP119 Av. Mexico II Noyola Serna Juan Carlos	1,600.00
58910554	F. 633 PSLP016 Av. Industriasi Noyola Serna Juan Carlos	1,550.00
58910555	F. 6879 PSLP063 Sta. Cruz Aviación Govea Compean Jose Luis	2,200.00
58910556	F. 6880 PSLP063 Sta. Cruz Aviación Govea Compean Jose Luis	6,200.00
58910557	F. 6881 PSLP063 Sta. Cruz Aviación Govea Compean Jose Luis	2,200.00
58910558	F. 6884 PSLP015 Abastos I Govea Compean Jose Luis	2,200.00
58910559	F. 6885 PSLP015 Abastos I Govea Compean Jose Luis	21,180.00
58910560	F. 6886 PSLP015 Abastos I Govea Compean Jose Luis	2,200.00
58910561	F. 6887 Planta de Filtros (Nva) Govea Compean Jose Luis	1,200.00
58910562	F. 6890 Planta de Filtros (Nva) Govea Compean Jose Luis	2,400.00
58910563	F. 1401 PSLP090 Nvo Progreso Maquinaria de San Luis	3,300.00
58910564	F. 1402 PSLP090 Nvo Progreso Maquinaria de San Luis	18,375.00
58910565	F. 1403 PSLP090 Nvo Progreso Maquinaria de San Luis	3,300.00
58910566	F. 1406 PSLP076 Imperio Azteca Maquinaria de San Luis	3,300.00
58910567	F. 1407 PSLP076 Imperio Azteca Maquinaria de San Luis	12,575.00
58910568	F. 1408 PSLP076 Imperio Azteca Maquinaria de San Luis	3,300.00
58910569	F. 2125 PSLP022 La Libertad Nacional de Reparaciones	47,597.00
58910570	F. 1475 PSLP031 Juan Sarabia Bombas Martinez Sa de Cv	34,445.00
58910571	F. 1476 PSLP054 Lomas I Bombas Martinez Sa de Cv	52,740.00
58910572	F. 6888 Govea Compean Jose Luis	1,200.00
58910573	F. 645 Planta de Filtros Nva Noyola Serna Juan Carlos	6,600.00
58910574	F. 646 PSLP074 San Angel Noyola Serna Juan Carlos	1,630.00
58910575	F. 648 PSLP027 Simon Diaz Noyola Serna Juan Carlos	1,600.00
58910576	F. 651 PSLP012 Carr. Central Noyola Serna Juan Carlos	1,630.00
58910577	F. 652 Planta Himalaya Noyola Serna Juan Carlos	2,450.00
58910578	F. 653 PSLP018 Prados II Noyola Serna Juan Carlos	1,670.00
58910579	F. 1448 Reb. Carcamo La Pila Maquinaria de San Luis	17,725.00
58910580	F. 1449 Reb. Carcamo La Pila Maquinaria de San Luis	5,500.00
58910581	F. 1413 PSLP063 Santa Cruz Maquinaria de San Luis	3,300.00
58910582	F. 1414 PSLP063 Santa Cruz Maquinaria de San Luis	11,150.00
58910583	F. 1415 PSLP063 Santa Cruz Maquinaria de San Luis	3,300.00
58910584	F. 1416 Reb. 1 Presa San Jose Maquinaria de San Luis	3,300.00
58910585	F. 1417 Reb. 1 Presa San Jose Maquinaria de San Luis	10,650.00
58910586	F. 1418 Reb. 1 Presa San Jose Maquinaria de San Luis	3,300.00

ORGANISMO INTERMUNICIPAL METROPOLITANO DE AGUA POTABLE, ALCANTARILLADO, SANEAMIENTO Y SERVICIOS CONEXOS DE LOS MUNICIPIOS DE CERRO DE SAN PEDRO, SAN LUIS POTOSI Y SOLEDAD DE GRACIANO SANCHEZ		
Relación de Bienes Inmuebles que componen su patrimonio		
al 31 de diciembre de 2017		
Código	Descripción del Bien	Valor en Libros
58910587	F. 1419 Reb. 5 Presa San Jose Maquinaria de San Luis	3,300.00
58910588	F. 1420 Reb. 5 Presa San Jose Maquinaria de San Luis	11,300.00
58910589	F. 1423 SLPR08 Manuel Jose Othon Maquinaria de San Luis	2,150.00
58910590	F. 1424 SLPR08 Manuel Jose Othon Maquinaria de San Luis	4,825.00
58910591	F. 1421 Reb. 5 Presa San Jose Maquinaria de San Luis	3,300.00
58910592	F. 1425 SLPR08 Manuel Jose Othon Maquinaria de San Luis	2,150.00
58910593	F. 1422 PSLP123 El Palmar Maquinaria de San Luis	9,550.00
58910594	F. 6929 PSLP100 Fovisste Govea Compean Jose Luis	10,690.00
58910595	F. 2129 PSLP083 Los Vargas Nacional de Reparaciones	8,528.00
58910596	F. 2133 PSLP068 Tecnológico Nacional de Reparaciones	8,528.00
58910597	F. 6917 SLPR06 Reb. Tepeyac Govea Compean Jose Luis	1,250.00
58910598	F. 6916 SLPR06 Reb. Tepeyac Govea Compean Jose Luis	6,410.00
58910599	F. 6919 SLPR06 Reb. Tepeyac Govea Compean Jose Luis	1,250.00
58910600	F. 6924 SLPR06 Reb. Tepeyac Govea Compean Jose Luis	1,250.00
58910601	F. 6925 SLPR06 Reb. Tepeyac Govea Compean Jose Luis	1,250.00
58910602	F. 6926 SLPR06 Reb. Tepeyac Govea Compean Jose Luis	6,410.00
58910603	F. 6927 SLPR03 Reb. 12 Carranza Govea Compean Jose Luis	8,210.00
58910604	F. 2153 PSLP068 Tecnológico Nacional de Reparaciones	8,528.00
58910605	F. 2155 PSLP068 Tecnológico Nacional de Reparaciones	7,695.00
58910606	PSLP018 PRADOSII	5,000.00
58910607	PSLP018 PRADOSII	5,000.00
58910608	PSLP018 PRADOSII	8,184.00
58910609	PSLP021 ABASTOS III	8,434.00
58910610	PSLP021 ABASTOS III	5,000.00
58910611	PSLP021 ABASTOS III	5,000.00
58910612	PSLP027 SALK V	1,730.00
58910613	PSLP091 EL AGUAJE	2,200.00
58910614	PSLP091 EL AGUAJE	23,800.00
58910615	PSLP091 EL AGUAJE	2,200.00
58910616	PSLP092 BALCONES DEL VALLE	1,960.00
58910617	PSLP100 FOVISSTE	5,000.00
58910618	PSLP100 FOVISSTE	5,000.00
58910619	PSLP100 FOVISSTE	8,325.00
58910620	PSLP122 TANGAMANGA I	8,478.00
58910621	BELLAS LOMAS 2	5,000.00
58910622	BELLAS LOMAS 2	19,928.00
58910623	BELLAS LOMAS 2	2,100.00
58910624	CARRANZA	5,000.00
58910625	SLPR04 L DORADA 606	5,000.00
58910626	SLPR04 L DORADA 606	8,555.00
58910627	SLPR04 L DORADA 606	9,700.00
58910628	MANUEL JOSE OTHON	7,150.00
58910629	PSLP019 RANCHO VIEJO	3,300.00
58910630	PSLP065 TERCERA GRANDE	16,525.00
58910631	PSLP065 TERCERA GRANDE	3,300.00
58910632	PSLP065 TERCERA GRANDE	6,150.00
58910633	PSLP092 CORONEL ESPINOZA	7,150.00
58910634	PSLP118 ARBOLEDAS DEL AGUAJE	3,850.00
58910635	CARCAMO AGUAS RESIDUALES COMUNIDAD DE LA PILA	13,785.00
58910636	CARCAMO AGUAS RESIDUALES COMUNIDAD DE LA PILA	3,850.00
58910637	CARCAMO AGUAS RESIDUALES COMUNIDAD DE LA PILA	42,665.00
58910638	PSLP068 TECNOLÓGICO	45,680.00
58910639	PSLP092 BALCONES DEL VALLE	2,200.00
58910640	PSLP053 POLVILLO MORALES	19,620.00
58910641	PSLP053 POLVILLO MORALES	2,200.00
58910642	PSLP053 POLVILLO MORALES	2,200.00
58910643	PSLP077 SAUZALITO	20,850.00
58910644	PSLP077 SAUZALITO	2,200.00
58910645	PSLP077 SAUZALITO	2,200.00
58910646	PSLP090 NUEVO PROGRESO.	15,970.00
58910647	PSLP090 NUEVO PROGRESO	2,200.00
58910648	PSLP090 NUEVO PROGRESO	43,370.00
58910649	PSLP105 HALCONES SIN OPERAR	2,200.00
58910650	PSLP105 HALCONES SIN OPERAR	1,300.00
58910651	VILLA DE GPE 110	9,800.00
58910652	VILLA DE GPE 110	

ORGANISMO INTERMUNICIPAL METROPOLITANO DE AGUA POTABLE,ALCANTARILLADO,SANEAMIENTO Y SERVICIOS CONEXOS DE LOS MUNICIPIOS DE CERRO DE SAN PEDRO,SAN LUIS POTOSI Y SOLEDAD DE GRACIANO SANCHEZ		
Relación de Bienes Inmuebles que componen su patrimonio		
al 31 de diciembre de 2017		
Código	Descripción del Bien	Valor en libros
58910653	VILLA DE GPE 110	1,300.00
58910654	JUNTO AL CANAL DE LA PRESA	2,200.00
58910655	JUNTO AL CANAL DE LA PRESA	11,900.00
58910656	JUNTO AL CANAL DE LA PRESA	2,200.00
58910657	CARRETERA A ZACATECAS Y ANILLO PERIFERICO	5,200.00
58910658	REBOMBEO N° 1 DEL POZO SALKII	2,200.00
58910659	REBOMBEO N° 1 DEL POZO SALKII	16,380.00
58910660	REBOMBEO N° 1 DEL POZO SALKII	2,200.00
58910661	REBOMBEO N° 3 halcones	41,710.00
58910662	REBOMBEO N° 3 halcones	2,200.00
58910663	REBOMBEO N° 3 halcones	2,200.00
58910664	REBOMBEO N° 3 halcones	1,660.00
58910665	PSLP011 MAYA MIL	3,000.00
58910666	PSLP111 LOMAS VI	20,225.00
58910667	SLP POZO 019 RANCHO VIEJO	3,300.00
58910668	SLP POZO 021 ABASTOS III	3,300.00
58910669	SLP POZO 021 ABASTOS III	15,100.00
58910670	SLP POZO 021 ABASTOS III	3,300.00
58910671	SLP POZO 036 BOMBEROS	3,300.00
58910672	SLP POZO 036 BOMBEROS	6,975.00
58910673	SLP POZO 036 BOMBEROS	3,300.00
58910674	SLP POZO 071 LOMAS DEL MESQUITAL	3,300.00
58910675	SLP POZO 071 LOMAS DEL MESQUITAL	9,950.00
58910676	SLP POZO 071 LOMAS DEL MESQUITAL	3,300.00
58910677	SLP POZO 102 LAS MERCEDES II	5,000.00
58910678	SLP POZO 102 LAS MERCEDES II	5,000.00
58910679	CORDILLERA HIMALAYA	3,300.00
58910680	CORDILLERA HIMALAYA	11,675.00
58910681	CORDILLERA HIMALAYA	3,300.00
58910682	SLP POZO 013 ABASTOS II	3,300.00
58910683	SLP POZO 013 ABASTOS II	14,650.00
58910684	SLP POZO 013 ABASTOS II	3,300.00
58910685	SLP POZO 071 LOMAS DEL MESQUITAL	3,300.00
58910686	SLP POZO 071 LOMAS DEL MESQUITAL	6,700.00
58910687	SLP POZO 071 LOMAS DEL MESQUITAL	3,300.00
58910688	SLP POZO 039 POZOS II	5,000.00
58910689	SLP POZO 039 POZOS II	5,000.00
58910690	SLP POZO 039 POZOS II	7,552.00
58910691	SLP POZO 045 SAN LUIS REY SIN OPERAR	8,528.00
58910692	SLP POZO 076 IMPERIO AZTECA	8,478.00
58910693	SLP POZO 106 UNIDAD DEPORTIVO UNIVERSITARIO	6,328.00
58910694	SLP POZO 112 MEZQUITAL III	8,478.00
58910695	SLP POZO 118 ARBOLEADAS DEL AGUAJE	7,645.00
58910696	SLP POZO 123 EL PALMAR SIN EQUIPAR	7,150.00
58910697	SLP POZO 123 EL PALMAR SIN EQUIPAR	7,150.00
58910698	SLP POZO 123 EL PALMAR SIN EQUIPAR	3,605.00
58910699	SLP POZO 125 SATELITE	3,913.09
58910700	SLP POZO 115 PERIFERICO NORTE III SIN EQUIPAR	1,950.00
58910701	SLP POZO 115 PERIFERICO NORTE III SIN EQUIPAR	24,926.00
58910702	SLP POZO 115 PERIFERICO NORTE III SIN EQUIPAR	2,850.00
58910703	REBOMBEO 01 SAN LEONEL	2,600.00
58910704	REBOMBEO 02 SAN LEONEL	2,600.00
58910705	CORDILLERA HIMALAYA	1,690.00
58910706	JUNTO AL CANAL DE LA PRESA	5,000.00
58910707	JUNTO AL CANAL DE LA PRESA	5,000.00
58910708	JUNTO AL CANAL DE LA PRESA	12,310.00
58910709	SLP POZO 105 No.01 HALCONES	5,000.00
58910710	SLP POZO 083 LOS VARGAS EN RESERVA	25,105.00
58910711	SLP POZO 082 CORONEL ESPINOZA	40,140.00
58910712	SLP POZO 118 ARBOLEADAS DEL AGUAJE	7,900.00
58910713	SLP POZO 118 ARBOLEADAS DEL AGUAJE	44,740.00
58910714	SLP POZO 122 TANGAMANGA I	43,500.00
58910715	SLP POZO 022 LA LIBERTAD	3,300.00
58910716	SLP POZO 022 LA LIBERTAD	6,975.00
58910717	SLP POZO 022 LA LIBERTAD	3,300.00
58910718	SLP POZO 023 JUAN SARABIA I	3,300.00

ORGANISMO INTERMUNICIPAL METROPOLITANO DE AGUA POTABLE, ALCANTARILLADO, SANEAMIENTO Y SERVICIOS CONEXOS DE LOS MUNICIPIOS DE CERRO DE SAN PEDRO, SAN LUIS POTOSI Y SOLEDAD DE GRACIANO SANCHEZ		
Relación de Bienes Inmuebles que componen su patrimonio		
al 31 de diciembre de 2017		
Código	Descripción del Bien	Valor en libros
58910719	SLP POZO 023 JUAN SARABIA I	9,800.00
58910720	SLP POZO 023 JUAN SARABIA I	3,300.00
58910721	SLP POZO 073 MEZQUITAL II	3,300.00
58910722	SLP POZO 073 MEZQUITAL II	9,700.00
58910723	SLP POZO 073 MEZQUITAL II	3,300.00
58910724	SLP POZO 102 LAS MERCEDES II	5,675.00
58910725	SLP POZO 102 LAS MERCEDES II	3,300.00
58910726	SLP POZO 102 LAS MERCEDES II	3,300.00
58910727	SLP POZO 102 LAS MERCEDES II	12,125.00
58910728	SLP POZO 102 LAS MERCEDES II	3,300.00
58910729	SLP POZO 102 LAS MERCEDES II	3,300.00
58910730	SLP POZO 105 No.03 HALCONES	5,000.00
58910731	SLP POZO 105 No.03 HALCONES	5,000.00
58910732	SLP POZO 105 No.03 HALCONES	12,679.00
58910733	SLP POZO 105 No.04 HALCONES	5,000.00
58910734	SLP POZO 105 No.04 HALCONES	5,000.00
58910735	SLP POZO 105 No.04 HALCONES	20,141.00
58910736	SLP POZO 105 No.02 HALCONES	5,000.00
58910737	SLP POZO 105 No.02 HALCONES	21,615.00
58910738	SLP POZO 105 No.02 HALCONES	5,000.00
58910739	SLP POZO 105 No.01 HALCONES	5,000.00
58910740	SLP POZO 105 No.01 HALCONES	11,481.00
58910741	REBOMBEO CAPULINES SLPR010	5,000.00
58910742	REBOMBEO CAPULINES SLPR010	5,000.00
58910743	REBOMBEO CAPULINES SLPR010	9,677.00
58910744	PSLP089 VALLE DE SANTIAGO, ALBINO GARCIA FRACC.LA HUERTA, S.L.P.	6,500.00
58910745	PSLP089 VALLE DE SANTIAGO, ALBINO GARCIA FRACC.LA HUERTA, S.L.P.	7,250.00
58910746	PSLP101 PONCIANO ARRIAGA	1,980.00
58910747	SAN LEONEL REBOMBEO -2	3,200.00
58910748	CAMINO AL DESIERTO JUNTO AL RIO REBOMBEO CAPULINES SLPR010	2,200.00
58910749	CAMINO AL DESIERTO JUNTO AL RIO REBOMBEO CAPULINES SLPR010	7,180.00
58910750	CAMINO AL DESIERTO JUNTO AL RIO REBOMBEO CAPULINES SLPR010	2,200.00
58910751	PSLP102 LAS MERCEDES II, CARRETERA CENTRAL KM.419	950.00
58910752	PSLP102 LAS MERCEDES II, CARRETERA CENTRAL KM.419	12,030.00
58910753	PSLP102 LAS MERCEDES II, CARRETERA CENTRAL KM.419	2,200.00
58910754	PSLP 097 ESTRELLA DE ORIENTE , V.HUASCA ESQ.V.RABOSO FRACC. LOS SILOS	6,800.00
58910755	EQUIPO DE REBOMBEO PSLP063 SANTA CRUZ, CALLE 3 Y CALLE 13 IND.AVIACION, S.L.P.	3,300.00
58910756	EQUIPO DE REBOMBEO PSLP063 SANTA CRUZ, CALLE 3 Y CALLE 13 IND.AVIACION, S.L.P.	8,525.00
58910757	EQUIPO DE REBOMBEO PSLP063 SANTA CRUZ, CALLE 3 Y CALLE 13 IND.AVIACION, S.L.P.	3,300.00
58910758	PSLP077 SAUZALITO PANFILO NATERA Y SAN CARLOS	3,300.00
58910759	PSLP077 SAUZALITO PANFILO NATERA Y SAN CARLOS	13,125.00
58910760	PSLP077 SAUZALITO PANFILO NATERA Y SAN CARLOS	3,300.00
58910761	REBOMBEO 01 DE AGUA POTABLE JUNTO AL CANAL DE LA PRESA SAN JOSE	3,300.00
58910762	REBOMBEO 01 DE AGUA POTABLE JUNTO AL CANAL DE LA PRESA SAN JOSE	10,475.00
58910763	REBOMBEO 01 DE AGUA POTABLE JUNTO AL CANAL DE LA PRESA SAN JOSE	3,300.00
58910764	EQUIPO POZO PROFUNDO SUMERG. PSLP 47, SIMON DIAZ I, PROL.CONSTITUCION	6,500.00
58910765	EQUIPO POZO PROFUNDO SUMERG. PSLP 47, SIMON DIAZ I, PROL.CONSTITUCION	33,485.00
58910766	PSLP076 IMPERIO AZTECA	39,075.00
58910767	PSLP099 UNIVERSIDAD	41,640.00
58910768	PSLP106 UNIDAD DEPORTIVO UNIVERSITARIO	40,865.00
58910769	PSLP 097 ESTRELLA DE ORIENTE , V.HUASCA ESQ.V.RABOSO FRACC. LOS SILOS	38,125.00
58910770	PSLP 097 ESTRELLA DE ORIENTE , V.HUASCA ESQ.V.RABOSO FRACC. LOS SILOS	7,800.00
58910771	EQUIPO POZO PROFUNDO SUMERG. PSLP 47, SIMON DIAZ I, PROL.CONSTITUCION	7,250.00
58910772	EQUIPO POZO PROFUNDO SUMERG. PSLP 47, SIMON DIAZ I, PROL.CONSTITUCION	3,300.00
58910773	EQUIPO POZO PROFUNDO SUMERG. PSLP 47, SIMON DIAZ I, PROL.CONSTITUCION	12,675.00
58910774	EQUIPO POZO PROFUNDO SUMERG. PSLP 47, SIMON DIAZ I, PROL.CONSTITUCION	3,300.00
58910775	REBOMBEO N° 2 DEL POZO SALK II	3,300.00
58910776	REBOMBEO N° 2 DEL POZO SALK II	8,025.00
58910777	REBOMBEO N° 2 DEL POZO SALK II	3,300.00
58910778	PSLP047 SIMON DIAZ	6,500.00
58910779	PSLP089 VALLE DE SANTIAGO	28,810.00
58910780	PSLP123 EL PALMAR SIN EQUIPAR	9,645.00
58910781	PSLP123 EL PALMAR SIN EQUIPAR	11,858.00
58910782	PSLP123 EL PALMAR SIN EQUIPAR	31,430.00
58910783	PSLP002 SANTIAGO	1,850.00
58910784	PSLP045 SAN LUIS REY SIN OPERAR	1,690.00

ORGANISMO INTERMUNICIPAL METROPOLITANO DE AGUA POTABLE, ALCANTARILLADO, SANEAMIENTO Y SERVICIOS CONEXOS DE LOS MUNICIPIOS DE CERRO DE SAN PEDRO, SAN LUIS POTOSÍ Y SOLEDAD DE GRACIANO SANCHEZ		
Relación de Bienes inmuebles que componen su patrimonio		
al 31 de diciembre de 2017		
Código	Descripción del Bien	Valor en libros
58910785	CARRETERA A ZACATECAS Y ANILLO PERIFERICO	2,800.00
58910786	MANUEL JOSE OTHON	2,620.00
58910787	PSLP055 LOMAS II	3,300.00
58910788	PSLP055 LOMAS II	4,875.00
58910789	PSLP055 LOMAS II	3,300.00
58910790	PSLP063 SANTA CRUZ	6,500.00
58910791	PSLP074 SAN ANGEL	650.00
58910792	PSLP074 SAN ANGEL	19,675.00
58910793	PSLP074 SAN ANGEL	7,150.00
58910794	PSLP077 SAUZALITO	3,300.00
58910795	PSLP077 SAUZALITO	13,175.00
58910796	PSLP077 SAUZALITO	3,300.00
58910797	PSLP077 SAUZALITO	2,225.00
58910798	PSLP077 SAUZALITO	3,500.00
58910799	PSLP077 SAUZALITO	2,225.00
58910800	PSLP099 UNIVERSIDAD	7,150.00
58910801	PSLP118 ARBOLEDAS DEL AGUAJE	7,150.00
58910802	PSLP123 EL PALMAR SIN EQUIPAR	9,450.00
58910803	PSLP123 EL PALMAR SIN EQUIPAR	23,725.00
58910804	PSLP123 EL PALMAR SIN EQUIPAR	8,150.00
58910805	PSLP015 ABASTOS I	2,200.00
58910806	PSLP015 ABASTOS I	21,660.00
58910807	PSLP015 ABASTOS I	2,200.00
58910808	PSLP 064 LOS REYES	2,200.00
58910809	PSLP 064 LOS REYES	6,600.00
58910810	PSLP 064 LOS REYES	2,200.00
58910811	PLANTA DE FILTROS	7,140.00
58910812	PSLP023 JUAN SARABIA I	15,800.00
58910813	PSLP023 JUAN SARABIA I	64,250.00
58910814	PSLP011 MAYAMIL	5,000.00
58910815	PSLP011 MAYAMIL	5,000.00
58910816	PSLP011 MAYAMIL	9,966.00
58910817	CARRETERA A ZACATECAS Y ANILLO PERIFERICO	650.00
58910818	PSLP022 LA LIBERTAD	5,495.00
58910819	PSLP022 LA LIBERTAD	5,495.00
58910820	PSLP022 LA LIBERTAD	29,632.00
58910821	PSLP 116 TANGAMANGA II	3,300.00
58910822	PSLP 116 TANGAMANGA II	5,875.00
58910823	PSLP 116 TANGAMANGA II	3,300.00
58910824	PSLP 072 MEZQUITAL I	3,300.00
58910825	PSLP 105 HALCONES SIN OPERAR	12,250.00
58910826	PSLP 087 MUÑOZ	3,300.00
58910827	PSLP 087 MUÑOZ	11,575.00
58910828	PSLP 087 MUÑOZ	3,300.00
58910829	PSLP 102 LAS MERCEDES II	2,200.00
58910830	PSLP 102 LAS MERCEDES II	22,400.00
58910831	PSLP 102 LAS MERCEDES II	2,200.00
58910832	PSLP077 SAUZALITO	3,300.00
58910833	PSLP077 SAUZALITO	11,125.00
58910834	PSLP077 SAUZALITO	3,300.00
58910835	MANUEL JOSE OTHON	1,900.00
58910836	MANUEL JOSE OTHON	4,650.00
58910837	MANUEL JOSE OTHON	1,900.00
58910838	JUNTO AL CANAL DE LA PRESA	3,300.00
58910839	JUNTO AL CANAL DE LA PRESA	9,050.00
58910840	JUNTO AL CANAL DE LA PRESA	3,300.00
58910841	PSLP 108 SALAZARES II	6,500.00
58910842	PSLP 112 MEZQUITAL III	97,730.00
58910843	SLP R023 SALVADOR NAVA PEMEX	3,300.00
58910844	SLP R023 SALVADOR NAVA PEMEX	11,800.00
58910845	PSLP098 ESPAÑITA	6,500.00
58910846	MANUEL JOSE OTHON	3,400.00
58910847	MANUEL JOSE OTHON	3,475.00
58910848	PSLP063 SANTA CRUZ	3,300.00
58910849	PSLP063 SANTA CRUZ	7,550.00
58910850	PSLP063 SANTA CRUZ	3,300.00

ORGANISMO INTERMUNICIPAL METROPOLITANO DE AGUA POTABLE,ALCANTARILLADO,SANEAMIENTO Y SERVICIOS CONEXOS DE LOS MUNICIPIOS DE CERRO DE SAN PEDRO,SAN LUIS POTOSI Y SOLEDAD DE GRACIANO SANCHEZ		
Relación de Bienes Inmuebles que componen su patrimonio		
al 31 de diciembre de 2017		
Código	Descripción del Bien	Valor en libros
58910851	PLANTA DE FILTROS	3,750.00
58910852	PLANTA DE FILTROS	2,400.00
58910853	JUNTO AL CANAL DE LA PRESA	2,000.00
58910854	JUNTO AL CANAL DE LA PRESA	2,000.00
58910855	CAMINO AL DESIERTO JUNTO AL RIO	3,300.00
58910856	CAMINO AL DESIERTO JUNTO AL RIO	3,300.00
58910857	CAMINO AL DESIERTO JUNTO AL RIO	10,600.00
58910858	PSLP116 TANGAMANGA II	3,300.00
58910859	PSLP116 TANGAMANGA II	1,250.00
58910860	PSLP116 TANGAMANGA II	3,300.00
58910861	PSLP087 MUÑOZ II	3,300.00
58910862	PSLP087 MUÑOZ II	3,300.00
58910863	PSLP087 MUÑOZ II	11,600.00
58910864	PSLP055 LOMAS II	5,300.00
58910865	PSLP016 AV.INDUSTRIAS	1,530.00
58910866	PSLP042 CAJA AGUA NVO	1,530.00
58910867	PSLP055 LOMAS II	76,000.00
58910868	PSLP074 SAN ANGEL	1,710.00
58910869	PSLP076 IMPERIO AZTECA	1,530.00
58910870	PSLP077 SAUZALITO	3,300.00
58910871	PSLP077 SAUZALITO	5,925.00
58910872	PSLP077 SAUZALITO	3,300.00
58910873	PSLP102 LAS MERCEDES II	8,932.00
58910874	CARCAMO AGUAS PLUVIALES LOS SILOS	12,873.89
58910875	PSLP045 SAN LUIS REY SIN OPERAR	8,800.00
58910876	PSLP098 ESPAÑITA	39,205.00
58910877	PSLP118 ARBOLEDAS DEL AGUAJE	40,140.00
58910878	PSLP055 LOMAS II	47,340.00
58910879	PSLP021 ABASTOS III	15,150.00
58910880	PSLP019 RANCHO VIEJO	5,275.00
58910881	PSLP108 SALAZARES II	42,070.00
58910882	PSLP016 AV.INDUSTRIAS	6,700.00
58910883	PSLP016 AV.INDUSTRIAS	10,675.00
58910884	PSLP063 SANTA CRUZ	36,655.00
58910885	PSLP063 SANTA CRUZ	7,325.00
58910886	LOMA DORADA 1	11,275.00
58910887	PSLP122 TANGAMANGA 1	52,340.00
58910888	PSLP060 GRANJAS	36,835.00
58910889	PSLP087 MUÑOZ	35,530.00
58910890	PSLP099 UNIVERSIDAD	35,215.00
58910891	PSLP024 JUAN SARABIA II	53,167.00
58910892	PSLP036 BOMBEROS	7,250.00
58910893	PSLP036 BOMBEROS	37,150.00
58910894	PSLP036 BOMBEROS	7,250.00
58910895	PSLP058 CORTIJO	6,500.00
58910896	PSLP068 PEDROZA II	6,500.00
58910897	PSLP070 LAS JULIAS	6,500.00
58910898	PSLP076 IMPERIO AZTECA	6,500.00
58910899	PSLP087 MUÑOZ II	3,300.00
58910900	PSLP087 MUÑOZ II	6,650.00
58910901	PSLP087 MUÑOZ II	3,300.00
58910902	REBOMBEO N° 1 DEL POZO SALKII	3,300.00
58910903	REBOMBEO N° 1 DEL POZO SALKII	9,625.00
58910904	REBOMBEO N° 1 DEL POZO SALKII	3,300.00
58910905	CARCAMO AGUAS RESIDUALES COMUNIDAD DE LA PILA	3,850.00
58910906	CARCAMO AGUAS RESIDUALES COMUNIDAD DE LA PILA	21,150.00
58910907	CARCAMO AGUAS RESIDUALES COMUNIDAD DE LA PILA	2,200.00
58910908	PSLP002 SANTIAGO	2,200.00
58910909	PSLP002 SANTIAGO	15,150.00
58910910	PSLP002 SANTIAGO	2,200.00
58910911	PSLP016 AV.INDUSTRIAS	2,200.00
58910912	PSLP016 AV.INDUSTRIAS	19,250.00
58910913	PSLP016 AV.INDUSTRIAS	2,200.00
58910914	PSLP055 LOMAS II	1,250.00
58910915	PSLP055 LOMAS II	24,550.00
58910916	PSLP121 HALCONES	2,200.00

ORGANISMO INTERMUNICIPAL METROPOLITANO DE AGUA POTABLE,ALCANTARILLADO,SANEAMIENTO Y SERVICIOS CONEXOS DE LOS MUNICIPIOS DE CERRO DE SAN PEDRO,SAN LUIS POTOSI Y SOLEDAD DE GRACIANO SANCHEZ		
Relación de Bienes Inmuebles que componen su patrimonio		
al 31 de diciembre de 2017		
Código	Descripción del Bien	Valor en libros
58910917	PSLP121 HALCONES	41,700.00
58910918	PSLP121 HALCONES	2,200.00
58910919	PSLP109 PARQUE DE MORALES	1,530.00
58910920	CARRANZA	6,830.00
58910921	PSLP012 CARRETERA CENTRAL	6,500.00
58910922	PSLP015 ABASTOS I	6,245.00
58910923	PSLP015 ABASTOS I	11,297.00
58910924	PSLP015 ABASTOS I	38,215.00
58910925	PSLP058 LOMAS IV	7,250.00
58910926	PSLP076 IMPERIO AZTECA	3,300.00
58910927	PSLP076 IMPERIO AZTECA	12,750.00
58910928	PSLP076 IMPERIO AZTECA	3,300.00
58910929	PSLP076 IMPERIO AZTECA	19,765.00
58910929	PSLP123 EL PALMAR SIN EQUIPAR	11,858.00
58910930	PSLP123 EL PALMAR SIN EQUIPAR	3,300.00
58910931	POZO SALK II	3,825.00
58910932	POZO SALK II	3,300.00
58910933	POZO SALK II	3,300.00
58910934	JUNTO AL CANAL DE LA PRESA	3,300.00
58910934	JUNTO AL CANAL DE LA PRESA	11,525.00
58910935	JUNTO AL CANAL DE LA PRESA	3,300.00
58910936	JUNTO AL CANAL DE LA PRESA	3,300.00
58910937	JUNTO AL CANAL DE LA PRESA	7,225.00
58910938	JUNTO AL CANAL DE LA PRESA	3,300.00
58910939	JUNTO AL CANAL DE LA PRESA	6,500.00
58910940	PSLP076 IMPERIO AZTECA	3,000.00
58910941	PSLP077 SAUZALITO	3,300.00
58910942	PSLP071 LOMAS DEL MEZQUITAL	12,750.00
58910943	PSLP071 LOMAS DEL MEZQUITAL	3,300.00
58910944	PSLP071 LOMAS DEL MEZQUITAL	3,300.00
58910945	PSLP014 HOSTAL DEL QUIJOTE	8,875.00
58910946	PSLP014 HOSTAL DEL QUIJOTE	3,300.00
58910947	PSLP014 HOSTAL DEL QUIJOTE	1,900.00
58910948	PSLP022 LA LIBERTAD	2,375.00
58910949	PSLP022 LA LIBERTAD	2,200.00
58910950	JUNTO AL CANAL DE LA PRESA	13,937.00
58910951	JUNTO AL CANAL DE LA PRESA	2,200.00
58910952	JUNTO AL CANAL DE LA PRESA	17,670.00
58910953	PSLP090 NUEVO PROGRESO	3,300.00
58910954	PSLP 112 MEZQUITAL III	9,900.00
58910955	PSLP 112 MEZQUITAL III	3,300.00
58910956	PSLP 112 MEZQUITAL III	14,900.00
58910957	PSLP036 BOMBEROS	11,010.00
58910958	SAN LEONEL RB-2	15,500.00
58910959	PLANTA DE FILTROS	2,270.00
58910960	PLANTA DE FILTROS	2,270.00
58910961	PLANTA DE FILTROS	3,100.00
58910962	PLANTA DE FILTROS	22,920.00
58910963	PSLP022 LA LIBERTAD	2,200.00
58910964	PSLP036 BOMBEROS	2,200.00
58910965	PSLP036 BOMBEROS	2,200.00
58910966	PSLPR105 2 HALCONES	22,370.00
58910967	PSLPR105 2 HALCONES	2,200.00
58910968	PSLPR105 2 HALCONES	35,745.00
58910969	PSLP056 CORTIJO	44,220.00
58910970	PSLP066 PEDROZA II	28,170.00
58910971	PSLP070 LAS JULIAS	27,980.00
58910972	PSLP087 MUÑOZ II	27,980.00
58910973	PSLP087 MUÑOZ II	7,150.00
58910974	F. 1735 Man. PSLP107 La Pila MSL	3,300.00
58910975	F. 1737 Man. PSLP091 Fco Mtz Vega MSL	5,775.00
58910976	F. 1738 Rep. PSLP091 Fco Mtz Vega MSL	3,300.00
58910977	F. 1739 Man. PSLP091 Fco Mtz Vega MSL	7,150.00
58910978	F. 1740 Man. PSLP024 Juan Sarabia MSL	19,170.00
58910979	F. 7310 Rep. PSLP016 Industrias Govea Compean	6,500.00
58910980	F. 1756 Man. PSLP107 Pila MSL	7,150.00
58910981	F. 1757 Man. PSLP107 Pila MSL	3,300.00
58910982	F. 1762 Man PSLP077 Panfilo Natera MSL	

ORGANISMO INTERMUNICIPAL METROPOLITANO DE AGUA POTABLE, ALCANTARILLADO, SANEAMIENTO Y SERVICIOS CONEXOS DE LOS MUNICIPIOS DE CERRO DE SAN PEDRO, SAN LUIS POTOSI Y SOLEDAD DE GRACIANO SANCHEZ		
Relación de Bienes Inmuebles que componen su patrimonio		
al 31 de diciembre de 2017		
Código	Descripción del Bien	Valor en libros
58910983	F. 1763 Rep. PSLP077 Panfilo Natera MSL	12,675.00
58910984	F. 1764 Man. PSLP077 Panfilo Natera MSL	3,300.00
58910985	F. 2452 Maniobra PSLP024 Juan Sarabia NR	5,495.00
58910986	F. 1765 Man. PSLP060 Granjas MSL	7,150.00
58910987	F. 1770 Man. PSLP060 Granjas MSL	7,150.00
58910988	F. 1771 Man. PSLP019 Rancho Viejo MSL	3,300.00
58910989	F. 1772 Rep. PSLP019 Rancho Viejo MSL	7,625.00
58910990	F. 1774 Man. PSLP019 Rancho Viejo MSL	3,300.00
58910991	F. 1775 Man. PSLP035 Industrias MSL	7,800.00
58910992	F. 1777 Rep. PSLP074 San Angel MSL	10,875.00
58910993	F. 1778 Rep. PSLP074 San Angel MSL	3,550.00
58910994	F. 1779 Man. PSLP074 San Angel MSL	3,300.00
58910995	F. 2479 Man. PSLP107 La Pila II NR	8,528.00
58910996	F. 2477 Man. PSLP072 Mezquital NR	8,528.00
58910997	F. 2476 Rep. PSLP014 H. Quijote NR	30,935.00
58910998	F. 2475 Man. PSLP014 H. Quijote NR	4,174.00
58910999	F. 2473 Man. PSLP014 H. Quijote NR	5,495.00
58911000	F. 2459 Man. PSLP065 Tercera Grande NR	9,228.00
58911001	F. 2457 Man. PSLP106 Dpto Universitario NR	6,328.00
58911002	F. 2455 Man. PSLP072 Mezquital I NR	6,328.00
58911003	F. 1686 Reh. PSLP012 Carr. Central BMTz	37,740.00
58911004	F. 1687 Reh. PSLP107 La Pila II BMTz	15,955.00
58911005	F. 1688 Reh. PSLP058 Lomas IV BMTz	35,740.00
58911006	F. 1684 Reh. PSLP024 Juan Sarabia II BMTz	10,425.00
58911007	F. 7343 Rep. PSLP125 Anillo Periferico GCJL	2,045.00
58911008	F. 7349 Rep. PSLP022 Libertad GCJL	22,620.00
58911009	F. 7331 Rep. PSLP006 Oyamel GCJL	15,330.00
58911010	F. 1783 Man. PSLP073 Mezquital MSL	3,300.00
58911011	F. 1784 Rep. PSLP073 Mezquital MSL	9,650.00
58911012	F. 1785 Man. PSLP073 Mezquital MSL	3,300.00
58911013	F. 1788 Man. PSLP016 Industrias MSL	7,800.00
58911014	F. 1789 Rep. PSLP016 Industrias MSL	24,925.00
58911015	F. 1790 Man. PSLP016 Industrias MSL	7,800.00
58911016	F. 1791 Man. PSLP098 Ma Cecilia MSL	7,150.00
58911017	F. 1792 Rep. PSLP098 Ma Cecilia MSL	24,050.00
58911018	F. 1793 Man. PSLP098 Ma Cecilia MSL	7,150.00
58911019	F. 1795 Man. PSLP026 Salk I MSL	7,150.00
58911020	F. 1786 Man. PSLP098 Ma. Cecilia MSL	8,050.00
58911021	F. 7366 Man. PSLP016 Industrias GCJL	2,200.00
58911022	F. 7367 Man. PSLP016 Industrias GCJL	2,200.00
58911023	F. 7368 Man. PSLP006 Oyamel GCJL	2,200.00
58911024	F. 7369 Man. PSLP006 Oyamel GCJL	2,200.00
58911025	F. 2490 Man PSLP113 Periferico Norte I NR	9,845.00
58911026	F. 2495 Man PSLP018 Prados II NR	5,000.00
58911027	F. 2496 Man PSLP018 Prados II NR	5,000.00
58911028	F. 2497 Rep PSLP018 Prados II NR	6,039.00
58911029	F. 2502 Man PSLP048 Simon Diaz II NR	8,478.00
58911030	F. 2508 Man PSLP120 San Luis Rey II NR	6,328.00
58911031	F. 7386 Man. PSLP074 San Angel GCJL	1,900.00
58911032	F. 7387 Rep. PSLP074 San Angel GCJL	13,830.00
58911033	F. 7389 Man. PSLP035 Zana Industrial GCJL	950.00
58911034	F. 7393 Rep. PSLP035 Zana Industrial GCJL	17,220.00
58911035	F. 1701 Reh. Bombas Martinez	43,080.00
58911036	F. 1702 Reh. Bombas Martinez	25,015.00
58911037	F. 1703 Reh. Bombas Martinez	36,025.00
58911038	F. 1704 Reh. Bombas Martinez	45,075.00
58911039	F. 1705 Reh. Bombas Martinez	37,340.00
58911040	F. 1707 Reh. Bombas Martinez	26,325.00
58911041	F. 1803 Man. Maquinaria de SL	3,000.00
58911042	F. 1804 Man. Maquinaria de SL	32,950.00
58911043	F. 1805 Man. Maquinaria de SL	750.00
58911044	F. 1806 Man. Maquinaria de SL	3,900.00
58911045	F. 1808 Man. Maquinaria de SL	6,500.00
58911046	F. 1812 Man. Maquinaria de SL	6,500.00
58911047	F. 1814 Man. Maquinaria de SL	4,250.00
58911048	F. 1815 Rep. Maquinaria de SL	12,125.00

ORGANISMO INTERMUNICIPAL METROPOLITANO DE AGUA POTABLE,ALCANTARILLADO,SANEAMIENTO Y SERVICIOS CONEXOS DE LOS MUNICIPIOS DE CERRO DE SAN PEDRO,SAN LUIS POTOSI Y SOLEDAD DE GRACIANO SANCHEZ		
Relación de Bienes Inmuebles que componen su patrimonio		
al 31 de diciembre de 2017		
Código	Descripción del Bien	Valor en libros
58911049	F. 1816 Man. Maquinaria de SL	5,000.00
58911050	F. 823 Rep. Noyola SJC	2,100.00
58911051	F. 824 Rep. Noyola SJC	1,750.00
58911052	F. 826 Rep. Noyola SJC	2,100.00
58911053	F. 827 Fab. Estructura. Noyola SJC	2,700.00
58911054	F. 831 Fab. Estructura. Noyola SJC	2,700.00
58911055	F. 832 Rep.. Noyola SJC.	2,350.00
58911056	F. 7414 Man. Govea CJL	2,200.00
58911057	F. 7413 Rep. Govea CJL	64,860.00
58911058	F. 7420 Man. Govea CJL	2,200.00
58911059	F. 7421 Rep. Govea CJL	64,120.00
58911060	F. 7422 Man. Govea CJL	2,200.00
58911061	F-837 REP NOYOLA	1,750.00
58911062	F-838 REP NOYOLA	1,750.00
58911063	F-839 REP NOYOLA	1,750.00
58911064	F-840 REP NOYOLA	1,750.00
58911065	F-1829 MAN MSL	10,025.00
58911066	F-1831 MAN MSL	3,300.00
58911067	F-1832 REP MSL	11,225.00
58911068	F-1833 MAN MSL	3,300.00
58911069	F-1834 MAN MSL	2,650.00
58911070	F-1835 REP MSL	5,800.00
58911071	F-1836 MAN MSL	2,650.00
58911072	F-1837 MAN MSL	3,300.00
58911073	F-1838 REP MSL	2,825.00
58911074	F-1839 MAN MSL	3,300.00
58911075	F-1840 MAN MSL	3,300.00
58911076	F-1841 REP MSL	4,525.00
58911077	F-1842 MAN MSL	3,300.00
58911078	F-1844 MAN MSL	6,500.00
58911079	F-1847 MAN MSL	7,150.00
58911080	F-1848 MAN MSL	7,900.00
58911081	F-1849 MAN MSL	3,300.00
58911082	F-1850 REP MSL	2,500.00
58911083	F-1851 MAN MSL	3,300.00
58911084	F-7441 REP GOVEA	14,080.00
58911085	F-7442 MAN GOVEA	2,200.00
58911086	F-7443 REP GOVEA	103,390.00
58911087	F-7446 REP GOVEA	12,670.00
58911088	F-7450 MAN GOVEA	2,200.00
58911089	F-7451 REP GOVEA	9,260.00
58911090	F-7452 MAN GOVEA	2,200.00
58911091	F-7461 REP GOVEA	4,450.00
58911092	F-7465 REP GOVEA	10,580.00
58911093	F-7466 MAN GOVEA	4,450.00
58911094	F-2517 REP NR	5,136.00
58911095	F-2529 MAN NR	10,678.00
58911096	F-2531 MAN NR	8,478.00
58911097	F-2533 MAN NR	8,528.00
58911098	F-2516 MAN NR	5,000.00
58911099	F-1719 REP BM	54,555.00
58911100	F-1720 REP BM	19,830.00
58911101	F-1721 REP BM	46,645.00
58911102	F-1862 MAN MSL	7,800.00
58911103	F-1863 REP MSL	38,375.00
58911104	F-1864 MAN MSL	7,800.00
58911105	F-7480 REP GOVEA	12,670.00
58911106	F-7483 REP GOVEA	55,000.00
58911107	F-7492 MAN GOVEA	2,200.00
58911108	F-7493 REP GOVEA	11,030.00
58911109	F-1868 MAN MSL	3,300.00
58911110	F-2550 MAN NR	6,328.00
58911111	F-2552 MAN NR	7,695.00
58911112	F-1883 MAN MSL	3,300.00
58911113	F-1884 REP MSL	2,725.00
58911114	F-1885 MAN MSL	3,950.00

ORGANISMO INTERMUNICIPAL METROPOLITANO DE AGUA POTABLE,ALCANTARILLADO,SANEAMIENTO Y SERVICIOS CONEXOS DE LOS MUNICIPIOS DE CERRO DE SAN PEDRO,SAN LUIS POTOSI Y SOLEDAD DE GRACIANO SANCHEZ		
Relación de Bienes Inmuebles que componen su patrimonio		
al 31 de diciembre de 2017		
Código	Descripción del Bien	Valor en libros
58911115	F-1730 REP BM	57,375.00
58911116	F-1732 REP BM	36,545.00
58911117	F-1731 REP BM	35,100.00
58911118	F-2555 MAN NR	8,478.00
58911119	F-2557 MAN NR	10,678.00
58911120	F-2571 REP NR	7,695.00
58911121	F-1905 MAQUINARIA DE SAN LUIS SA DE CV PSLP125 SATELITE	3,300.00
58911122	F-1906 MAQUINARIA DE SAN LUIS SA DE CV PSLP125 SATELITE	2,650.00
58911123	F-1914 MAQUINARIA DE SAN LUIS SA DE CV PSLP122 TANGAMANGA	6,500.00
58911124	F-1918 MAQUINARIA DE SAN LUIS SA DE CV PSLP122 ESPAÑITA	7,150.00
58911125	F-1928 MAQUINARIA DE SAN LUIS SA DE CV PSLP029 TERMAL I	6,500.00
58911126	F-2575 NACIONAL DE REPARACIONES SA DE CV PSLP113 PERIFERICO NORTE	31,178.00
58911127	F-2576 NACIONAL DE REPARACIONES SA DE CV PSLP102 PERIFERICO NORTE	5,000.00
58911128	F-2577 PSLP102 LAS MERCEDES II	5,000.00
58911129	F-2578 NACIONAL DE REPARACIONES SA DE CV PSLP102 LAS MERCEDES II	6,049.00
58911130	F-2589 NACIONAL DE REPARACIONES SA DE CV PSLP123 EL PALMAR	10,000.00
58911131	F-2590 NACIONAL DE REPARACIONES SA DE CV PSLP123 EL PALMA	2,094.00
58911132	F-2591 NACIONAL DE REPARACIONES SA DE CV PSLP009 PRADOS GLORIETA	5,000.00
58911133	F-2592 NACIONAL DE REPARACIONES SA DE CV PSLP009 PRADOS GLORIETA	5,000.00
58911134	F-2593 PSLP009 PRADOS GLORIETA	13,887.00
58911135	F-2595 NACIONAL DE REPARACIONES SA DE CV PSLP078 BOCAS	7,695.00
58911136	F-2582 Man PSLPT02 SALK III	5,000.00
58911137	F-2583 Man PSLPT02 SALK III	5,000.00
58911138	F-2584 Rep PSLPT02 SALK III	4,489.00
58911139	F-7501 GOVEA COMPEAN JOSE LUIS	55,230.00
58911140	F-7505 GOVEA COMPEAN JOSE LUIS	2,200.00
58911141	F-7506 GOVEA COMPEAN JOSE LUIS PSLP102 LAS MERCEDES	23,260.00
58911142	F-7507 GOVEA COMPEAN JOSE LUIS PSLP102 LAS MERCEDES	2,200.00
58911143	F-7511 GOVEA COMPEAN JOSE LUIS PSLP008 EL PASEO	2,200.00
58911144	F-7512 GOVEA COMPEAN JOSE LUIS PSLP008 EL PASEO	21,350.00
58911145	F-7516 GOVEA COMPEAN JOSE LUIS PSLP016 AV. INDUSTRIAS	2,200.00
58911146	F-7517 GOVEA COMPEAN JOSE LUIS PSLP055 LOMAS II	2,200.00
58911147	F-7518 GOVEA COMPEAN JOSE LUIS PSLP055 LOMAS II	7,820.00
58911148	F-7524 GOVEA COMPEAN JOSE LUIS PSLP073 MEZQUITAL II	2,200.00
58911149	F-7525 GOVEA COMPEAN JOSE LUIS PSLP073 MEZQUITAL II	22,830.00
58911150	F-7526 GOVEA COMPEAN JOSE LUIS PSLP073 MEZQUITAL II	2,200.00
58911151	F-7528 GOVEA COMPEAN JOSE LUIS PSLP117 MAYA MILI	80,524.00
58911152	F-7531 GOVEA COMPEAN JOSE LUIS PSLP055 LOMAS II	2,200.00
58911153	F-1002 NOYOLA SERNA JUAN CARLOS PSLP072 MEZQUITAL I	1,750.00
58911154	F-2150 ACEROS Y TANQUES Y MAQUILAS DEL CENTRO SA DE CV	9,000.00
58911155	F-1741 BOMBAS MARTINEZ SA DE CV	28,900.00
58911156	F-1742 BOMBAS MARTINEZ SA DE CV	43,740.00
58911157	F-1744 BOMBAS MARTINEZ SA DE CV	28,470.00
58911158	F. 278 Rep. PSLP123 El Palmar Bombas Verticales BNJ	37,000.00
58911159	F. 7550 Rep GCJL	13,687.00
58911160	F. 7544 Man GCJL	2,200.00
58911161	F. 7545 Rep GCJL	17,650.00
58911162	F. 7546 Man GCJL	2,200.00
58911163	F. 7547 Man GCJL	2,200.00
58911164	F. 7549 Man GCJL	2,200.00
58911165	F. 7548 Rep GCJL	13,687.00
58911166	F-1930 PSLP118 ARBOLEDAS DEL AGUAJE	7,150.00
58911167	F-1759 PSLP083 LOS VARGAS	29,600.00
58911168	F-1762 PSLP099 UNIVERSIDAD	44,640.00
58911169	F-1760 PSLP118 ARBOLEDAS DEL AGUAJE	49,040.00
58911170	F-1761 PSLP089 VALLE DE SANTIAGO	29,410.00
58911171	F-1767 PSLP107 LA PILA II	43,830.00
58911172	F. 2598 Man NR	7,695.00
58911173	F. 2602 Man. NR	13,853.00
58911174	F. 2615 Man. NR	6,328.00
58911175	F. 2608 MAN.PSLP089 VALLE DE SANTIAGO	9,963.00
58911176	F. 2596 PSLP078 BOCAS	64,725.00
58911177	F. 2599 PSLP089 VALLE DE SANTIAGO	8,478.00
58911178	F. 2601 PSLP075 SAUCITO	8,528.00
58911179	F-1759 REP.PSLP083 LOS VARGAS	29,600.00
58911180	F-1762 REP PSLP099 UNIVERSIDAD	44,640.00

ORGANISMO INTERMUNICIPAL METROPOLITANO DE AGUA POTABLE, ALCANTARILLADO, SANEAMIENTO Y SERVICIOS CONEXOS DE LOS MUNICIPIOS DE CERRO DE SAN PEDRO, SAN LUIS POTOSI Y SOLEDAD DE GRACIANO SANCHEZ		
Relación de Bienes Inmuebles que componen su patrimonio		
al 31 de diciembre de 2017		
Código	Descripción del Bien	Valor, en libros
58911181	F-1760 REP PSLP118 ARBOLEDAS DEL AGUAJE	49,040.00
58911182	F-1761 REP PSLP089 VALLE DE SANTIAGO	29,410.00
58911183	F-1767 REP PSLP107 LA PILA II	43,830.00
58911184	F. 1041 Rep. NSJC	1,750.00
58911185	F. 1039 Rep. NSJC	1,750.00
58911186	F. 1033 Rep. NSJC	1,750.00
58911187	F. 1034 Rep. NSJC	1,750.00
58911188	F. 7565 Man. GCJL	2,200.00
58911189	F. 7567 Man. GCJL	2,200.00
58911190	F. 7563 Rep. GCJL	9,260.00
58911191	F. 1936 Rep MSL	78,950.00
58911192	F. 1938 Man MSL	16,575.00
58911193	F. 1940 Man MSL	14,550.00
58911194	F. 1941 Rep MSL	10,925.00
58911195	F. 2626 Man NR	8,528.00
58911201	F. 2631 Rep NR	127,406.50
58911202	F. 2636 Man NR	5,833.00
58911203	F. 1951 Rep MSL	26,275.00
58911204	F. 1952 Man MSL	13,850.00
58911205	F. 1953 Man MSL	7,150.00
58911206	F. 1957 Rep MSL	18,875.00
58911207	F. 1780 Rep BMTZ	43,915.00
58911208	F. 1783 Rep BMTZ	47,740.00
58911209	F. 1784 Rep BMTZ	17,730.00
58911210	F. 1785 Rep BMTZ	34,165.00
58911211	F. 1786 Rep BMTZ	42,225.00
58911212	Rep NSJC 05/10/11	1,750.00
58911213	Rep NSJC 19/10/11	1,750.00
58911214	Rep NSJC 19/10/11	1,750.00
58911215	Man NR 26/09/11	6,328.00
58911216	Man NR 10/10/11	8,528.00
58911217	Man NR 24/09/11	8,478.00
58911218	Man NR 17/10/11	7,645.00
58911219	Man NR 21/10/11	8,478.00
58911220	Man NR 20/10/11	49,539.00
58911221	Man MSL 11/10/11	7,150.00
58911222	Man MSL 03/10/11	7,150.00
58911223	Man MSL 13/10/11	7,150.00
58911224	Man PSLP073 MSL 24/10/11	7,150.00
58911225	Rep PSLP073 MSL 22/10/11	12,200.00
58911226	Man MSL	7,150.00
58911227	Rep. BMTz 15/09/11	27,160.00
58911228	Rep. BMTz 26/09/11	55,520.00
58911229	Man. Lomas VI GCJL 31/10/11	2,350.00
58911230	Rep. Lomas VI GCJL 31/10/11	7,700.00
58911231	Man. Lomas VI GCJL 31/10/11	2,350.00
58911232	Rep. GCJL 27/09/11	16,220.00
58911233	Rep. GCJL 28/09/11	9,150.00
58911234	Man. GCJL 22/09/11	2,200.00
58911235	Rep. GCJL 22/09/11	19,190.00
58911236	Man. GCJL 22/09/11	2,200.00
58911237	Man. GCJL 03/10/11	2,200.00
58911238	Rep. GCJL 05/10/11	92,290.00
58911239	Man. GCJL 03/10/11	2,200.00
58911240	Rep. GCJL 11/10/11	52,850.00
58911241	Rep. GCJL 10/10/11	2,200.00
58911242	Man. GCJL 10/10/11	2,200.00
58911243	Man NR 14/09/11	32,526.00
58911244	Man NR 29/08/11	31,611.00
58911245	Man NR 23/08/11	17,706.00
58911246	Man NR 15/09/11	75,295.00
58911247	Rep NSJC 18/11/11	1,750.00
58911248	PSLP125 La Feria N. Reparaciones 10/11/11	10,678.00
58911249	PSLP029 Termal I N. Reparaciones 31/10/11	8,528.00
58911250	SLPR008 El Paseo N. Reparaciones 12 al 17 Nov	33,154.00
58911251	Man Maquinaria de San Luis 26/10/11	9,825.00

ORGANISMO INTERMUNICIPAL METROPOLITANO DE AGUA POTABLE,ALCANTARILLADO,SANEAMIENTO Y SERVICIOS CONEXOS DE LOS MUNICIPIOS DE CERRO DE SAN PEDRO,SAN LUIS POTOSI Y SOLEDAD DE GRACIANO SANCHEZ		
Relación de Bienes Inmuebles que componen su patrimonio		
al 31 de diciembre de 2017		
Código	Descripción del Bien	Valor en libros
58911252	Man Maquinaria de San Luis 14/11/11	2,650.00
58911253	Rep Maquinaria de San Luis 14/11/11	8,525.00
58911254	Rep Maquinaria de San Luis 14/11/11	2,650.00
58911255	Man Maquinaria de San Luis 26/11/11	5,000.00
58911256	Rep Maquinaria de San Luis 26/11/11	24,075.00
58911257	Man Maquinaria de San Luis 26/11/11	5,000.00
58911258	Man Maquinaria de San Luis 19/11/11	24,675.00
58911259	Rep GCJL 18/08/11	22,402.00
58911260	Rep B Mtz 14/11/11	35,895.00
58911261	Rep B Mtz 03/10/11	46,560.00
58911262	Rep B Mtz 23/11/11	37,960.00
58911263	F. 2697 Man NR 22/11/11	6,328.00
58911264	F. 2696 Man NR 24/09/11	64,123.00
58911265	F. 2704 Man NR 05/09/11	43,827.00
58911266	F. 1988 Man MSL 15/12/11	5,750.00
58911267	F. 1989 Man MSL 15/12/11	22,600.00
58911268	F. 1990 Man MSL 15/12/11	5,750.00
58911269	F. 1994 Man MSL 22/12/11	5,150.00
58911270	F. 1996 PSLP057 Montes Azules MSL 23/12/11	6,500.00
58911271	F. 1998 Man MSL 04/01/12	6,500.00
58911272	F. 2708 Man NR 06/12/11	7,150.00
58911273	F. 2710 Man NR 10/12/11	8,478.00
58911274	F. 2711 Man NR 27/01/12	31,480.00
58911275	F. 1081 Rep 26/01/12Noyola Serna Juan Carlos	1,750.00
58911276	F. 1082 Rep 26/01/12Noyola Serna Juan Carlos	1,750.00
58911277	F. 1829 Rep 04/11/11 Bombas Martínez	41,260.00
58911278	F. 1830 Rep 04/11/11 Bombas Martínez	52,055.00
58911279	F. 1831 Rep 09/11/11 Bombas Martínez	37,300.00
58911280	F. 2729 Repl NR 02/12/11	13,101.00
58911281	F. 2013 Man MSL 26/01/12	6,500.00
58911282	F. 2014 Man MSL 26/01/12	7,250.00
58911283	F. 2008 Man MSL 11/01/12	7,150.00
58911284	F. 2009 Man MSL 16/01/12	6,500.00
58911285	F. 7766 Rep Govea Compean Jose Luis 11/01/12	62,380.00
58911286	F. 7767 Rep Govea Compean Jose Luis 11/01/12	10,300.00
58911287	F. 1839 Rep. Bombas Martínez 10/12/11	31,405.00
58911288	F. 1841 Rep. Bombas Martínez 25/11/11	45,770.00
58911289	F. 1842 Rep. Bombas Martínez 11/11/11	47,190.00
58911290	F. 1844 Rep. Bombas Martínez 08/12/11	32,830.00
58911291	F. 1845 Rep. Bombas Martínez 18/10/11	52,795.00
58911292	F. 2736 Man. Nacional de Reparaciones 29/02/12	6,328.00
58911293	F. 2739 Man Nacional de Reparaciones 23/01/12	8,478.00
58911294	F. 2740 Man Nacional de Reparaciones 08/02/12	9,311.00
58911295	F. 2743 Man Nacional de Reparaciones 14/01/12	8,528.00
58911296	F. 2750 Rep Nacional de Reparaciones 30/01/12	13,910.00
58911297	F. 2018 Man Maquinaria de San Luis 03/02/12	17,800.00
58911298	F. 2019 Man Maquinaria de San Luis 10/02/12	10,325.00
58911299	F. 2020 Man Maquinaria de San Luis 10/02/12	11,075.00
58911300	F. 2023 Man Maquinaria de San Luis 20/02/12	-3,300.00
58911301	F. 2024 Rep Maquinaria de San Luis 20/02/12	14,775.00
58911302	F. 2025 Man Maquinaria de San Luis 20/02/12	3,300.00
58911303	F. 2752 Man Nacional de Reparaciones 13/03/12	9,273.00
58911304	F. 2753 Rep Nacional de Reparaciones 13/03/12	66,503.00
58911305	F. 2026 Man Maquinaria de San Luis 27/02/12	6,500.00
58911306	F. 2031 Man Maquinaria de San Luis 09/03/12	49,825.00
58911307	F. 7796 Man-Rep Govea Compean Jose Luis 22 Marzo al 10 Abril	65,400.00
58911308	F. 7796 Man-Rep Govea Compean Jose Luis 22 Marzo al 10 Abril	13,510.00
58911309	F. 7796 Man-Rep Govea Compean Jose Luis 22 Marzo al 10 Abril	88,920.00
58911310	F. 7785 Rep Govea Compean Jose Luis 30/01/12	18,170.00
58911311	F. 7786 Rep Govea Compean Jose Luis 01/02/12	10,030.00
58911312	F. 7787 Rep Govea Compean Jose Luis 14/02/12	14,060.00
58911313	F. 7790 Rep Govea Compean Jose Luis 17/02/12	7,800.00
58911314	F. 1092 Rep Noyola Serna Juan Carlos 26/03/12	3,100.00
58911315	F. 18 Rep Gomez Contreras Carlos 05/10/11	12,431.34
58911316	F. 19 Rep Gomez Contreras Carlos 05/10/11	12,431.34
58911317	F. 18 Rep Gomez Contreras Carlos 19/08/11	79,375.00

ORGANISMO INTERMUNICIPAL METROPOLITANO DE AGUA POTABLE, ALCANTARILLADO, SANEAMIENTO Y SERVICIOS CONEXOS DE LOS MUNICIPIOS DE CERRO DE SAN PEDRO, SAN LUIS POTOSI Y SOLEDAD DE GRACIANO SANCHEZ		
Relación de Bienes Inmuebles que componen su patrimonio		
al 31 de diciembre de 2017		
Código	Descripción del Bien	Valor en libros
58911318	F. 21 Rep Gomez Contreras Carlos 09/02/11	48,156.00
58911319	F. 1851 Rep Bombas Martínez SA de CV 16/01/12	39,295.00
58911320	F. 1852 Rep Bombas Martínez SA de CV 16/12/11	33,590.00
58911321	F. 1853 Rep Bombas Martínez SA de CV 20/01/12	49,260.00
58911322	F. 1854 Rep Bombas Martínez SA de CV 02/01/12	54,945.00
58911323	F. 1855 Rep Bombas Martínez SA de CV 25/01/12	41,725.00
58911324	F. 7810 Man-Rep Govea Compean Jose Luis 11 al 24 Abr	12,740.00
58911325	F. 7810 Man-Rep Govea Compean Jose Luis 11 al 24 Abr	82,110.00
58911326	F-2046 MANIOBRA 02/04/2012 MAQ.SL BOMBEROS PSLP036	2,650.00
58911327	F-2047 REPARACION 02/04/2012 MAQ SL BOMBEROS PSLP036	4,300.00
58911328	F-2048 MANIOBRA 17/02/2012 MAQ SL BOMBEROS PSLP036	2,650.00
58911329	F-2008 (Pozo Lomas IV) Zerche del Potosi, S.A. de C.V.	14,514.97
58911330	F. 1861 Rep Bombas Martínez 14/04/12	46,575.00
58911331	F. 1862 Rep Bombas Martínez 12/04/12	45,115.00
58911332	F. 1863 Rep Bombas Martínez 25/03/12	48,620.00
58911333	(PSLP113)(17/04/12)(Man.) Nacional de Rep	10,678.00
58911334	(PSLP113)(Pozo Periferico Norte 1)(17/04/	12,815.00
58911335	(PSLP021)(Pozo Abasto III)(29/03/12)(Man	22,122.00
58911336	(PSLP124)(Pozo La Feria)(04/06/12)(Man.)	8,478.00
58911337	(PSLP124)(Pozo La Feria)(19/06/12)(Man.)	9,963.00
58911338	(140512) (PSLP018) (Rep. Mantto) Govea C	18,780.00
58911339	(110512) (PSLP022) (Rep. Mantto) Govea C	3,150.00
58911340	(070512) (SLPR10) (Rep. Mantto) Govea Com	8,190.00
58911341	512) (PSLP108) (Rep. Mantto) Govea Compea	9,520.00
58911342	(290512)(Maniobra)(Pozo Dallas) Maquinari	7,150.00
58911343	(300512)(Maniobra)(Pozo Dallas) Maquinari	8,450.00
58911344	(PSLPR15) Zerche del Potosi SA de CV	50,448.53
58911345	(SLPR27) Zerche del Potosi SA de CV	3,837.15
58911346	(PSLP111) Zerche del Potosi SA de CV	17,014.19
58911347	Rep.(16/02/12) Bombas Martínez SA de CV	39,545.00
58911348	Rep.(24/05/12) Bombas Martínez SA de CV	57,455.00
58911349	Rep.(29/05/12) Bombas Martínez SA de CV	49,205.00
58911350	Rep.(29/05/12) Bombas Martínez SA de CV	48,115.00
58911351	F. 2091 Man MSL 05/06/12	9,100.00
58911352	F. 2092 Man MSL 07/06/12	8,450.00
58911353	F. 2093 Man MSL 07/06/12	4,500.00
58911354	F. 2094 Rep MSL 08/06/12	1,350.00
58911355	F. 2095 Rep MSL 08/06/12	4,500.00
58911356	F. 2766 Man Nacional de Reparaciones 31/05/12	7,645.00
58911357	F. 2767 Man Nacional de Reparaciones 1/06/12	12,490.00
58911358	F. 2768 Man Nacional de Reparaciones 30/05/12	9,963.00
58911359	F. 2769 Man Nacional de Reparaciones 01/06/12	6,328.00
58911360	F. 2772 Man Nacional de Reparaciones 12/04/12	7,813.00
58911361	F. 2773 Man Nacional de Reparaciones 10/04/12	6,328.00
58911362	F. 2783 Man Nacional de Reparaciones 25/04/12	14,778.00
58911363	F. 2785 Man Nacional de Reparaciones 30/04/12	8,528.00
58911364	F. 2786 Man Nacional de Reparaciones 30/04/12	11,498.00
58911365	F. 2777 Man Nacional de Reparaciones 04/06/12	6,328.00
58911366	F. 2778 Man Nacional de Reparaciones 14/04/12	6,328.00
58911367	F. 2779 Man Nacional de Reparaciones 14/04/12	10,403.00
58911368	F. 2781 Man Nacional de Reparaciones 09/11/11	27,648.00
58911369	F. 2782 Man Nacional de Reparaciones 25/04/12	8,528.00
58911370	F. 7867 Rep-Man Govea Compean Jose Luis 23 May al 20 Jun	6,000.00
58911371	F. 7867 Rep-Man Govea Compean Jose Luis 23 May al 20 Jun	86,800.00
58911372	F. 7867 Rep-Man Govea Compean Jose Luis 23 May al 20 Jun	950.00
58911373	F. 7867 Rep-Man Govea Compean Jose Luis 23 May al 20 Jun	3,800.00
58911374	F. 2801 Man Nacional de Reparaciones 13/06/12	7,813.00
58911375	F. 2802 Man Nacional de Reparaciones 10/06/12	8,478.00
58911376	F. 2803 Man Nacional de Reparaciones 10/06/12	9,963.00
58911377	F. 2097 Man PSLP079 Cd 2000 II MSL 14/06/12	8,450.00
58911378	F. 2098 Man Maquinaria de San Luis 25/06/12	3,300.00
58911379	F. 2099 Rep Maquinaria de San Luis 25/06/12	6,075.00
58911380	F. 2100 Rep Maquinaria de San Luis 25/06/12	3,300.00
58911381	POZO LA PILA II 04/07/12	24,300.00
58911382	POZO LA LIBERTAD 03/07/12	3,300.00
58911383	POZO LA LIBERTAD 03/07/12	6,450.00

ORGANISMO INTERMUNICIPAL METROPOLITANO DE AGUA POTABLE, ALCANTARILLADO, SANEAMIENTO Y SERVICIOS CONEXOS DE LOS MUNICIPIOS DE CERRO DE SAN PEDRO, SAN LUIS POTOSI Y SOLEDAD DE GRACIANO SÁNCHEZ		
Relación de Bienes Inmuebles que componen su patrimonio		
al 31 de diciembre de 2017		
Código	Descripción del Bien	Valor en libros
58911384	POZO LA LIBERTAD 03/07/12	3,300.00
58911385	POZO LA PILA II 04/07/12	8,525.00
58911386	POZO CD 2000 II 19/06/12	53,575.00
58911387	POZO TERCERA GRANDE 20/08/12	53,975.00
58911388	POZO SATELITE 21/08/12	45,755.00
58911389	POZO SALAZARES II 28/05/12	58,570.00
58911390	POZO MA CECILIA 13/07	32,662.00
58911391	POZO MA CECILIA 13/07	35,419.00
58911392	POZO PRADOS II 05/07	18,628.00
58911393	POZO SAUCITO 08/07	8,528.00
58911394	POZO EL ROSEDAL 12/07	5,000.00
58911395	POZO SAUCITO 09/07	7,813.00
58911396	POZO MEZQUITAL III 24/07	6,328.00
58911397	POZO MEZQUITAL III 24/07	7,813.00
58911398	POZO CD 2000 II 24/07	7,708.00
58911399	POZO PERIFERICO NORTE I 27/07	10,678.00
58911400	POZO PERIFERICO NORTE I 27/07	13,648.00
58911401	POZO SAUCITO 30/07	8,528.00
58911402	POZO SAUCITO 30/07	10,013.00
58911403	POZO SAUCITO 20/07	9,180.00
58911404	POZO SAUCITO 23/07	8,528.00
58911405	POZO SAUCITO 23/07	9,180.00
58911406	PSLP 005 AVENIDA MEXICO SIN OPERAR	13,775.00
58911407	PSLP 005 AVENIDA MEXICO SIN OPERAR	9,150.00
58911408	PSLP 005 AVENIDA MEXICO SIN OPERAR	9,150.00
58911409	PSLP 070 LAS JULIAS	8,225.00
58911410	PSLP 126 POZO SALK II	7,300.00
58911411	PSLP 126 POZO SALK II	11,200.00
58911412	PSLP 103 VALLE DEL CAMPESTRE	6,500.00
58911413	PSLP 103 VALLE DEL CAMPESTRE	7,150.00
58911414	PSLP 084 DEL LLANO	15,250.00
58911415	PSLP 084 DEL LLANO	14,500.00
58911416	PSLP 088 TECNOLOGICO	9,600.00
58911417	PSLP 083 SANTA CRUZ	9,435.00
58911418	PSLP 079 CIUDAD 2000 II	18,900.00
58911419	PSLP 112 MEZQUITAL III	7,150.00
58911420	PSLP 112 MEZQUITAL III	7,900.00
58911421	PSLP 048 SIMON DIAZ II	6,328.00
58911422	PSLP 048 SIMON DIAZ II	10,013.00
58911423	PSLP 126 POZO SALK II	9,858.00
58911424	PSLP 126 POZO SALK II	11,343.00
58911425	PSLP 1241 EL ROSEDAL EN PERFORACION	7,813.00
58911426	PSLP 075 SAUCITO	5,495.00
58911427	PSLP 075 SAUCITO	11,435.00
58911428	PSLP 091 EL AGUAJE	19,771.00
58911429	PSLP 045 SAN LUIS REY SIN OPERAR	38,265.00
58911430	PSLP 086 DALIAS	55,975.00
58911431	PSLP 058 LOMAS IV	28,295.00
58911432	POZO PSLP 091 EL AGUAJE	107,497.56
58911433	POZO PSLP018 PRADOS II	15,998.49
58911434	POZO PSLP022 LA LIBERTAD	21,602.22
58911435	POZO PSLP 014 HOSTAL DEL QUIJOTE	28,967.78
58911436	POZO PSLP 091 EL AGUAJE	7,161.00
58911437	POZO PSLP 016 AV. INDUSTRIAS	17,275.00
58911438	POZO PSLP018 PRADOS II	20,260.00
58911439	POZO PSLP 088 TECNOLOGICO	1,000.00
58911440	POZO PSLP 083 SANTA CRUZ	11,160.00
58911441	POZO PSLP058 LOMAS IV	30,390.00
58911442	POZO PSLP 116 TANGAMANGA II	27,127.00
58911443	POZO PSLP022 LA LIBERTAD	30,014.00
58911444	POZO PSLP071 LOMAS DEL MEZQUITAL	31,814.00
58911445	POZO PSJ01 CAMINO A LA PRESA S/No.	3,300.00
58911446	POZO PSLP 023 JUAN SARARBIA I	7,800.00
58911447	POZO PSLP 023 JUAN SARARBIA I	18,975.00
58911448	POZO PSLP 023 JUAN SARARBIA I	7,800.00
58911449	POZO PSLP 084 DEL LLANO	2,115.00

ORGANISMO INTERMUNICIPAL METROPOLITANO DE AGUA POTABLE, ALCANTARILLADO, SANEAMIENTO Y SERVICIOS CONEXOS DE LOS MUNICIPIOS DE CERRO DE SAN PEDRO, SAN LUIS POTOSI Y SOLEDAD DE GRACIANO SANCHEZ		
Relación de Bienes Inmuebles que componen su patrimonio		
al 31 de diciembre de 2017		
Código	Descripción del Bien	Valor en libros
58911450	POZO PSLP 075 SAUCITO	8,450.00
58911451	POZO PSLP 075 SAUCITO	7,150.00
58911452	POZO PSLP 053 POLVILLO MORALES	5,950.00
58911453	POZO PSLP 053 POLVILLO MORALES	3,300.00
58911454	POZO PSLP 084 DEL LLANO	3,300.00
58911455	POZO PSLP 084 DEL LLANO	3,300.00
58911456	POZO PSLP 048 SIMON DIAZ II	32,170.00
58911457	POZO PSLP 073 MEZQUITAL II	44,480.00
58911458	POZO PSLP 113 PERIFERICO NORTE I	61,745.00
58911459	POZO PSLP 112 MEZQUITAL III	54,485.00
58911460	POZO PSLP 059 MANUEL JOSE OTHON	23,280.00
58911461	POZO PSLP 068 TECNOLOGICO	52,605.00
58911462	POZO PSLP 096 MARIA CECILIA I	4,800.00
58911463	POZO PSLP 112 MEZQUITAL III	7,900.00
58911464	POZO PSLP 112 MEZQUITAL III	6,500.00
58911465	POZO PSLP021 ABASTOS III	5,025.00
58911466	POZO PSLP021 ABASTOS III	4,150.00
58911467	POZO PSLP 092 CORONEL ESPINOZA	6,328.00
58911468	POZO PSLP 092 CORONEL ESPINOZA	7,813.00
58911469	POZO PSLP 091 EL AGUAJE	8,465.00
58911470	POZO PSLP 108 SALAZARES II	9,298.00
58911471	POZO PSLP 108 SALAZARES II	6,328.00
58911472	POZO PSLP 068 TECNOLOGICO	8,528.00
58911473	POZO PSLP 068 TECNOLOGICO	9,180.00
58911474	POZO PSLP 068 TECNOLOGICO	5,000.00
58911475	POZO PSLP 068 TECNOLOGICO	5,000.00
58911476	POZO PSLP R 16 DELEGACION LA PILA	19,500.00
58911477	PSLP074 SAN ANGEL	1,750.00
58911478	PSLP027 SALK V	1,750.00
58911479	PSLP123 EL PALMAR SIN EQUIPAR	63,567.65
58911480	PSLP033 TERMAL III CABALLERIZAS	56,222.25
58911481	PSLP090 NUEVO PROGRESO	11,448.00
58911482	PSLP090 NUEVO PROGRESO	10,615.00
58911483	PSLP109 PARQUE DE MORALES	150,993.62
58911484	PSLP064 LOS REYES	7,708.00
58911485	PSLP123 EL PALMAR SIN EQUIPAR	-
58911486	PSLP033 TERMAL III CABALLERIZAS	-
58911487	PSLP115 PERIFERICO NORTE III SIN EQUIPAR	14,500.00
58911488	PSLP115 PERIFERICO NORTE III SIN EQUIPAR	1,500.00
58911489	PSLP115 PERIFERICO NORTE III SIN EQUIPAR	20,650.00
58911490	PSLP028 TERMAL II	19,900.00
58911491	PSLP030 TERMAL IV	7,150.00
58911492	PSLP030 TERMAL IV	8,650.00
58911493	PSLP009 PRADOS GLORIETA	15,150.00
58911494	PSLP055 LOMAS II	14,750.00
58911495	PSLP021 ABASTOS III	10,200.00
58911496	PSLP027 SALK V	950.00
58911497	PSLP075 SAUCITO	46,975.00
58911498	PSLP103 VALLE DEL CAMPESTRE	46,760.00
58911499	PSLP108 SALAZARES II	48,115.00
58911500	PSLP113 PERFERICO NORTE I	55,115.00
58911501	PSLP064 LOS REYES	51,995.00
58911502	PSLP125 SATELITE	34,895.00
58911503	PSLP113 PERFERICO NORTE I	46,965.00
58911504	PSLP113 PERFERICO NORTE I	108,006.72
58911505	PSLP113 PERFERICO NORTE I	5,000.00
58911506	EL PALMAR SIN EQUIPAR	49,745.93
58911507	EL PALMAR SIN EQUIPAR	52,738.89
58911508	PSLP123 EL PALMAR SIN EQUIPAR	6,485.00
58911509	PSLP110 LOMAS V SIN OPERAR	7,645.00
58911510	PSLP123 EL PALMAR SIN EQUIPAR	8,465.00
58911511	PSLP075 SAUCITO	7,695.00
58911512	PSLP068 PEDROZA II	5,000.00
58911513	PSLP066 PEDROZA II	6,485.00
58911514	PSLP090 NUEVO PROGRESO	8,478.00
58911515	PSLP090 NUEVO PROGRESO	7,645.00

ORGANISMO INTERMUNICIPAL METROPOLITANO DE AGUA POTABLE,ALCANTARILLADO,SANEAMIENTO Y SERVICIOS CONEXOS DE LOS MUNICIPIOS DE CERRO DE SAN PEDRO,SAN LUIS POTOSI Y SOLEDAD DE GRACIANO SANCHEZ		
Relación de Bienes Inmuebles que componen su patrimonio		
al 31 de diciembre de 2017		
Código	Descripción del Bien	Valor en libros
58911516	PSLP027 SALK V	7,813.00
58911517	PSLP099 UNIVERSIDAD	7,800.00
58911518	PSLP073 MEZQUITAL II	3,300.00
58911519	PSLP099 UNIVERSIDAD	8,450.00
58911520	PSLP073 MEZQUITAL II	16,200.00
58911521	PSLP121 HALCONES	18,850.00
58911522	PSLP060 GRANJAS:	5,750.00
58911523	PSLP060 GRANJAS:	10,080.00
58911524	PSLP108 UNIDAD DEPORTIVO UNIVERSITARIO:	15,800.00
58911525	PSLP116 TANGAMANGA II:	12,225.00
58911526	PSLP108 UNIDAD DEPORTIVO UNIVERSITARIO:	17,450.00
58911527	PSLP110 LOMAS V SIN OPERAR:	10,796.00
58911528	PSLP055 LOMAS II:	37,339.66
58911529	PSLP028 TERMAL II:	9,968.00
58911530	PSLP028 TERMAL II:	13,298.00
58911531	PSLP116 TANGAMANGA II	7,999.24
58911532	PSLP116 TANGAMANGA II	15,848.00
58911533	PSLP066 PEDROZA II	7,328.00
58911534	PSLP066 PEDROZA II	10,658.00
58911535	PSLP016 AV.INDUSTRIAS:	23,219.17
58911536	PSLP016 AV.INDUSTRIAS:	31,996.98
58911537	PSLP033 TERMAL III CABALLERIZAS:	12,608.00
58911538	PSLP058 LOMAS IV	15,800.00
58911539	PSLP085 JACARANDAS II:	6,600.00
58911540	PSLP058 LOMAS IV	6,350.00
58911541	PSLP021 ABASTOS III:	10,560.00
58911542	SLPR35 PSLP105 1 HALCONES	3,300.00
58911543	SLPR35 PSLP105 1 HALCONES	11,650.00
58911544	SLPR35 PSLP105 1 HALCONES	3,300.00
58911545	PSLP112 MEZQUITAL III:	46,965.00
58911546	PSLP030 TERMAL IV:	8,690.00
58911547	PSLP079 CUIDAD 2000 II:	39,545.00
58911548	PSLP090 NUEVO PROGRESO:	62,945.00
58911549	PSLP030 TERMAL IV:	54,065.00
58911550	PSLP099 UNIVERSIDAD:	52,795.00
58911551	PSLP115 PERIFERICO NORTE III SIN EQUIPAR:	10,390.00
58911552	SLPR27 SALAZARES CARRETERA A ZACATECAS Y ANILLO PERIFERICO:	800.00
58911553	PSLP072 MEZQUITAL I.	16,135.00
58911554	PSLP072 MEZQUITAL I	3,400.00
58911555	PSLP048 SIMON DIAZ II	7,250.00
58911556	PSLP048 SIMON DIAZ II.	9,500.00
58911557	PSLP073 MEZQUITAL II	22,880.00
58911558	PSLP108 SALAZARES II	4,740.00
58911559	PSLP129 PARQUE MORALES II	20,100.00
58911560	PSLP119 AV MEXICO	1,850.00
58911561	PSLP009 PRADOS GLORIETA	36,300.00
58911562	PSLP086 DALIAS	54,955.00
58911563	PSLP106 UNIDAD DEPORTIVO UNIVERSITARIO	56,475.00
58911564	F. 2238 Maquinaria de San Luis 26/02/13	975.00
58911565	F. 207 Man Constructora Feime SA de CV 27/02/13	2,275.00
58911566	F. 3042 Nacional de Reparaciones 10/01/13	11,448.00
58911567	F. 3043 Nacional de Reparaciones 10/01/13	8,478.00
58911568	F. 3044 Nacional de Reparaciones 07/01/13	16,160.01
58911569	F. 3049 Nacional de Reparaciones 15/01/13	8,478.00
58911570	F. 3050 Nacional de Reparaciones 16/01/13	9,130.00
58911571	F. 3052 Nacional de Reparaciones 08/01/13	7,328.00
58911572	F. 3053 Nacional de Reparaciones 09/01/13	7,999.24
58911573	F. 3054 Nacional de Reparaciones 13/01/13	9,135.00
58911574	F. 3055 Nacional de Reparaciones 13/02/13	11,453.00
58911575	F. 3056 Nacional de Reparaciones 08/02/13	6,000.00
58911576	F. 3057 Nacional de Reparaciones 08/02/13	6,000.00
58911577	F. 3063 Nacional de Reparaciones 22/03/13	7,328.00
58911578	F. 3064 Nacional de Reparaciones 13/03/13	8,813.00
58911579	F. 3065 Nacional de Reparaciones 15/03/13	6,495.00
58911580	F. 3066 Nacional de Reparaciones 24/03/13	9,908.00
58911581	F. 3067 Nacional de Reparaciones 24/03/13	11,393.00

ORGANISMO INTERMUNICIPAL METROPOLITANO DE AGUA POTABLE, ALCANTARILLADO, SANEAMIENTO Y SERVICIOS CONEXOS DE LOS MUNICIPIOS DE CERRO DE SAN PEDRO, SAN LUIS POTOSI Y SOLEDAD DE GRACIANO SANCHEZ		
Relación de Bienes Inmuebles que componen su patrimonio		
al 31 de diciembre de 2017		
Código	Descripción del Bien	Valor en libros
58911582	F. 3088 Nacional de Reparaciones 22/03/13	8,813.00
58911583	F. 3069 Nacional de Reparaciones 04/03/13	9,825.00
58911584	F. 3070 Nacional de Reparaciones 04/03/13	6,495.00
58911585	F. 3072 Nacional de Reparaciones 23/02/13	7,328.00
58911586	F. 8301 Rep Govea Compean Jose Luis (08/04/13)	95,600.00
58911587	F. 8306 Rep Govea Compean Jose Luis (08/04/13)	88,700.00
58911588	F. 8308 Man Govea Compean Jose Luis (04/04/13)	10,600.00
58911589	F. 2262 Man Maquinaria de San Luis SA de CV (05/04/13)	3,300.00
58911590	F. 2265 Man Maquinaria de San Luis SA de CV (08/05/13)	10,150.00
58911591	F. 2266 Rep Maquinaria de San Luis SA de CV (05/04/13)	35,950.00
58911592	F. 2267 Man Maquinaria de San Luis SA de CV (08/05/13)	7,150.00
58911593	F. 2268 Man Maquinaria de San Luis SA de CV (08/05/13)	7,150.00
58911594	F. 2252 Rep Maquinaria de San Luis SA de CV (05/04/13)	5,550.00
58911595	F. 2253 Man Maquinaria de San Luis SA de CV (08/04/13)	3,300.00
58911596	F. 2254 Man Maquinaria de San Luis SA de CV (08/04/13)	14,175.00
58911597	F. 2255 Man Maquinaria de San Luis SA de CV (05/04/13)	3,300.00
58911598	F. 2256 Man Maquinaria de San Luis SA de CV (08/04/13)	5,850.00
58911599	F. 2259 Man Maquinaria de San Luis SA de CV (05/04/13)	16,700.00
58911600	F. 2270 Man Maquinaria de San Luis SA de CV (25/04/13)	4,050.00
58911601	F. 1183 Rep Noyola Serna Juan Carlos 03/05/13	1,800.00
58911602	F. 1190 Noyola Serna Juan Carlos (17/06/13)	1,850.00
58911603	F. 1191 Noyola Serna Juan Carlos (12/06/13)	1,850.00
58911604	F. 3089 Nacional de Reparaciones SA de CV (03/04/13)	24,372.05
58911605	F. 3090 Nacional de Reparaciones SA de CV (09/04/13)	17,743.30
58911606	F. 3091 Nacional de Reparaciones SA de CV (12/04/13)	11,131.00
58911607	F. 3092 Nacional de Reparaciones SA de CV (08/04/13)	18,738.18
58911608	F. 3093 Nacional de Reparaciones SA de CV (08/04/13)	7,328.00
58911609	F. 3099 Nacional de Reparaciones SA de CV (29/05/13)	7,328.00
58911610	F. 3101 Nacional de Reparaciones SA de CV (30/05/13)	11,293.00
58911611	F. 3082 Nacional de Reparaciones (08/02/13)	22,410.91
58911612	F. 3084 Nacional de Reparaciones (28/02/13)	36,434.70
58911613	F. 3085 Nacional de Reparaciones (28/02/13)	29,873.83
58911614	F. 3086 Nacional de Reparaciones (08/02/13)	11,083.18
58911615	F. 291 Gomez Contreras Carlos	10,800.00
58911616	F. 292 Gomez Contreras Carlos	18,650.00
58911617	F. 293 Gomez Contreras Carlos	48,650.00
58911618	F. 2271 Maquinaria de San Luis Sa de CV (25/04/13)	9,375.00
58911619	F. 2272 Maquinaria de San Luis Sa de CV (25/04/13)	26,540.00
58911620	F. 2273 Maquinaria de San Luis Sa de CV (08/05/13)	3,300.00
58911621	F. 2009 Reh Bombas Martinez SA de CV (03/06/13)	36,750.00
58911622	F. 2010 Reh Bombas Martinez SA de CV (03/06/13)	20,125.00
58911623	F. 2011 Reh Bombas Martinez SA de CV (05/06/13)	45,455.00
58911624	F. 2012 Reh Bombas Martinez SA de CV (21/02/13)	50,865.00
58911625	F. 2013 Reh Bombas Martinez SA de CV (06/06/13)	58,545.00
58911626	F. 2014 Reh Bombas Martinez SA de CV (10/06/13)	48,450.00
58911627	F. 3105 Nacional de Reparaciones (18/06/13)	39,704.65
58911628	F. 1201 Noyola Serna Juan Carlos (20/06/13)	600.00
58911629	F. 2276 Maquinaria de San Luis (05/07/13)	17,050.00
58911630	F. 2277 Maquinaria de San Luis (18/06/13)	19,750.00
58911631	F. 2282 Maquinaria de San Luis (08/06/13)	23,750.00
58911632	F. 2283 Maquinaria de San Luis (18/06/13)	6,000.00
58911633	F. 2284 Maquinaria de San Luis (17/06/13)	12,750.00
58911634	F. 2021 Bombas Martinez SA de CV (03/07/13)	36,195.00
58911635	F. 2022 Bombas Martinez SA de CV (13/06/13)	38,905.00
58911636	F. 2023 Bombas Martinez SA de CV (10/07/13)	46,785.00
58911637	F. 2024 Bombas Martinez SA de CV (10/07/13)	63,545.00
58911638	F. 2025 Bombas Martinez SA de CV (10/07/13)	37,055.00
58911639	F. 1208 Noyola Serna Juan Carlos (Reparacion)(29/07/13)	1,750.00
58911640	F. 1209 Noyola Serna Juan Carlos (Reparacion)(29/07/13)	1,750.00
58911641	F. 1212 Noyola Serna Juan Carlos (Reparacion)(19/07/13)	15,120.00
58911642	F. 1215 Noyola Serna Juan Carlos (Reparacion)(09/08/13)	1,750.00
58911643	F. 1218 Noyola Serna Juan Carlos (Reparacion)(19/08/13)	1,750.00
58911644	F. 3115 Nacional de Reparaciones (Maniobra)(05/06/13)	9,908.00
58911645	F. 3116 Nacional de Reparaciones (Maniobra)(05/06/13)	15,223.00
58911646	F. 3117 Nacional de Reparaciones (Maniobra)(31/07/13)	8,708.00
58911647	F. 3123 Nacional de Reparaciones (Maniobra)(10/06/13)	6,460.87

ORGANISMO INTERMUNICIPAL METROPOLITANO DE AGUA POTABLE,ALCANTARILLADO,SANEAMIENTO Y SERVICIOS CONEXOS DE LOS MUNICIPIOS DE.CERRO DE SAN PEDRO,SAN LUIS POTOSI Y SOLEDAD DE GRACIANO SANCHEZ		
Relación de Bienes Inmuebles que componen su patrimonio		
al 31 de diciembre de 2017		
Código	Descripción del Bien	Valor en mil pesos
58911648	F. 3130 Nacional de Reparaciones (Maniobra)(10/06/13)	10,678.00
58911649	F. 3131 Nacional de Reparaciones (Maniobra)(10/06/13)	13,648.00
58911650	F. 3135 Nacional de Reparaciones (Maniobra)(21/05/13)	8,813.00
58911651	F. 3134 Nacional de Reparaciones (Maniobra)(21/05/13)	7,328.00
58911652	F. 3136 Nacional de Reparaciones (Maniobra)(31/05/13)	9,908.00
58911653	F. 3138 Nacional de Reparaciones (Maniobra)(31/05/13)	11,393.00
58911654	F. 3139 Nacional de Reparaciones (Maniobra)(20/05/13)	9,968.00
58911655	F. 3140 Nacional de Reparaciones (Maniobra)(20/05/13)	11,453.00
58911656	F. 3144 Nacional de Reparaciones (Maniobra)(24/07/13)	25,443.49
58911657	F. 3145 Nacional de Reparaciones (Maniobra)(01/08/13)	21,624.18
58911658	F. 3146 Nacional de Reparaciones (Maniobra)(12/08/13)	11,083.18
58911659	F. 3152 Nacional de Reparaciones (Maniobra)(21/08/13)	23,085.18
58911660	F. 3125 Nacional de Reparaciones (Maniobra)(21/06/13)	15,998.49
58911661	F. 3128 Nacional de Reparaciones (Maniobra)(11/07/13)	7,328.00
58911662	F. 3129 Nacional de Reparaciones (Maniobra)(27/07/13)	11,158.00
58911663	F. 3142 Nacional de Reparaciones (Maniobra)(03/08/13)	50,420.45
58911664	F. 359 Gomez Contreras Carlos 11/04/13	77,570.00
58911665	F. 2290 Maquinaria de SL (Maniobras)(30/07/13)	8,325.00
58911666	F. 2292 Maquinaria de SL (Maniobras)(22/07/13)	19,050.00
58911667	F. 2293 Maquinaria de SL (Maniobras)(31/07/13)	9,150.00
58911668	F. 2032 Bombas Martínez SA de CV (Rep)(02/08/13)	23,035.00
58911669	F. 2033 Bombas Martínez SA de CV (Rep)(02/08/13)	38,820.00
58911670	F. 2034 Bombas Martínez SA de CV (Rep)(01/08/13)	47,975.00
58911671	F. 2035 Bombas Martínez SA de CV (Rep)(05/08/13)	46,855.00
58911672	F. 374 Gomez Contreras Carlos (Rep 15/07/13)	35,560.00
58911673	F. 376 Gomez Contreras Carlos (Rep 15/07/13)	39,440.00
58911674	F. 377 Gomez Contreras Carlos (Rep 15/07/13)	38,225.00
58911675	F. 381 Gomez Contreras Carlos (Rep 04/04/13)	26,860.00
58911676	F. 1230 Noyola Serna Juan Carlos (23/10/13)	1,850.00
58911677	F. 1233 Noyola Serna Juan Carlos (09/10/13)	1,850.00
58911678	F. 3165 Nacional de Reparaciones SA de CV (29/08/13)	4,983.52
58911679	F. 3173 Nacional de Reparaciones SA de CV (25/09/13)	111,384.00
58911680	F. 3174 Nacional de Reparaciones SA de CV (04/09/13)	8,640.00
58911681	F. 3178 Nacional de Reparaciones SA de CV (23/09/13)	9,908.00
58911682	F. 3179 Nacional de Reparaciones SA de CV (23/09/13)	12,045.00
58911683	F. 3180 Nacional de Reparaciones SA de CV (29/08/13)	7,999.24
58911684	F. 3181 Nacional de Reparaciones SA de CV (18/10/13)	9,908.00
58911685	F. 3182 Nacional de Reparaciones SA de CV (18/10/13)	14,558.00
58911686	F. 3183 Nacional de Reparaciones SA de CV (05/09/13)	12,938.00
58911687	F. 3184 Nacional de Reparaciones SA de CV (07/10/13)	16,378.00
58911688	F. 3167 Nacional de Reparaciones SA de CV (29/08/13)	8,813.00
58911689	F. 3193 Nacional de Reparaciones SA de CV (23/10/13)	9,908.00
58911690	F. 3194 Nacional de Reparaciones SA de CV (23/10/13)	12,878.00
58911691	F. 3198 Nacional de Reparaciones SA de CV (28/10/13)	14,831.34
58911692	F. 3197 Nacional de Reparaciones SA de CV (30/10/13)	18,103.00
58911693	F. 3198 Nacional de Reparaciones SA de CV (07/10/13)	17,160.00
58911694	F. 2320 Maquinaria de San Luis Sa de CV (17/10/13)	20,600.00
58911695	F. 2321 Maquinaria de San Luis Sa de CV (18/10/13)	18,825.00
58911696	F. 2322 Maquinaria de San Luis Sa de CV (21/10/13)	11,000.00
58911697	F. 2340 Maquinaria de San Luis Sa de CV (26/09/13)	10,250.00
58911698	F. 1227 Noyola Serna Juan Carlos (26/08/13)	1,850.00
58911699	F. 1228 Noyola Serna Juan Carlos (26/08/13)	1,850.00
58911700	F. 3166 Nacional de Reparaciones SA de CV (08/08/13)	9,646.00
58911701	F. 3167 Nacional de Reparaciones SA de CV (12/08/13)	8,813.00
58911702	F. 3168 Nacional de Reparaciones SA de CV (07/08/13)	8,959.87
58911703	F. 3169 Nacional de Reparaciones SA de CV (08/08/13)	11,859.00
58911704	F. 3170 Nacional de Reparaciones SA de CV (12/08/13)	55,337.98
58911705	F. 3171 Nacional de Reparaciones SA de CV (20/09/13)	7,875.00
58911706	F. 3172 Nacional de Reparaciones SA de CV (21/08/13)	12,405.00
58911707	F. 3185 Nacional de Reparaciones SA de CV (19/08/13)	9,075.00
58911708	F. 3186 Nacional de Reparaciones SA de CV (02/09/13)	7,328.00
58911709	F. 3188 Nacional de Reparaciones SA de CV (02/09/13)	16,141.00
58911710	F. 3189 Nacional de Reparaciones SA de CV (17/09/13)	7,328.00
58911711	F. 3190 Nacional de Reparaciones SA de CV (18/09/13)	8,823.00
58911712	F. 411 Gomez Contreras Carlos (PSLP128 Pozo Termal IV-II)15/07/13	66,420.00
58911713	F. 412 Gomez Contreras Carlos (Planta Tratam. Escalerillas)08/04/13	22,350.00

ORGANISMO INTERMUNICIPAL METROPOLITANO DE AGUA POTABLE,ALCANTARILLADO,SANEAMIENTO Y SERVICIOS CONEXOS DE LOS MUNICIPIOS DE CERRO DE SAN PEDRO,SAN LUIS POTOSI Y SOLEDAD DE GRACIANO SANCHEZ		
Relación de Bienes Inmuebles que componen su patrimonio		
al 31 de diciembre de 2017		
Código	Descripción del Bien	Valor en libras
58911714	F. 4624 Ramos Ojeda Alejandra (25/10/13)	19,000.00
58911715	F. 4623 Ramos Ojeda Alejandra (25/10/13)	19,000.00
58911716	F. 2323 Maquinaria de San Luis (13/08/13)	5,000.00
58911717	F. 2324 Maquinaria de San Luis (13/08/13)	17,750.00
58911718	F. 2325 Maquinaria de San Luis (21/08/13)	20,400.00
58911719	F. 2326 Maquinaria de San Luis (13/08/13)	8,000.00
58911720	F. 2327 Maquinaria de San Luis (13/08/13)	10,000.00
58911721	F. 2328 Maquinaria de San Luis (21/08/13)	2,250.00
58911722	F. 2332 Maquinaria de San Luis (04/09/13)	16,250.00
58911723	F. 2336 Maquinaria de San Luis (23/09/13)	11,950.00
58911724	F. 2337 Maquinaria de San Luis (19/09/13)	10,750.00
58911725	F. 826m Castro Limon Gloria Maria PSLP082 Circuito Pinos 12/08/13	77,800.00
58911726	F. 8481 Govea Compean Jose Luis (04/06/13)	37,400.00
58911727	F. 847 Casto Limon Gloria Maria (28/10/13)	115,550.00
58911728	F. 849 Casto Limon Gloria Maria (31/10/13)	1,800.00
58911729	F. 2042 Bombas Martinez Sa de CV (05/08/13)	47,995.00
58911730	F. 2043 Bombas Martinez Sa de CV (20/09/13)	38,950.00
58911731	F. 2044 Bombas Martinez Sa de CV (20/09/13)	40,800.00
58911732	F. 2045 Bombas Martinez Sa de CV (20/09/13)	42,925.00
58911733	F. 1237 Noyola Serna Juan Carlos (23/10/13)	1,850.00
58911734	F. 1232 Noyola Serna Juan Carlos 07/10/13	1,850.00
58911735	F. 2343 Maquinaria de San Luis (23/10/13)	9,250.00
58911736	F. 2345 Maquinaria de San Luis (08/11/13)	25,100.00
58911737	F. 2346 Maquinaria de San Luis (06/11/13)	9,250.00
58911738	F. 2348 Maquinaria de San Luis (07/11/13)	12,750.00
58911739	F. 3204 Nacional de Reparaciones 20/05/13	111,257.90
58911740	F. 3206 Nacional de Reparaciones 13/08/13	67,377.59
58911741	F. 3208 Nacional de Reparaciones 16/08/13	24,388.97
58911742	F. 3210 Nacional de Reparaciones 23/05/13	19,872.44
58911743	F. 3214 Nacional de Reparaciones 16/07/13	15,848.00
58911744	F. 3215 Nacional de Reparaciones 23/07/13	12,878.00
58911745	F. 3218 Nacional de Reparaciones 16/07/13	9,908.00
58911746	F. 3221 Nacional de Reparaciones 05/08/13	8,161.00
58911747	F. 3224 Nacional de Reparaciones 21/08/13	7,328.00
58911748	F. 3226 Nacional de Reparaciones 07/08/13	6,000.00
58911749	F. 3228 Nacional de Reparaciones 22/07/13	10,741.00
58911750	F. 3229 Nacional de Reparaciones 28/08/13	9,968.00
58911751	F. 1236 Noyola Serna Juan Carlos (23/10/13)	1,850.00
58911752	F. 2351 Maquinaria de San Luis (28/10/13)	9,250.00
58911753	F. 2352 Maquinaria de San Luis (08/10/13)	9,750.00
58911754	F.452 Adapt. (PSLP103 Valle del Campestre) Gomez Contreras Carlos (11/12/13)	40,970.00
58911755	F. 5 Adapt. PSLP125 Satellite Nacional de Reparaciones (19/11/13)	11,393.00
58911756	F. 6 Adapt. PSLP098 Española Nacional de Reparaciones (14/10/13)	14,994.00
58911757	F. 9 Adapt. PSLP035 Zona Industrial Nacional de Reparaciones (28/11/13)	9,646.00
58911758	F. 12 Adapt. PSLP035 Zona Industrial Nacional de Reparaciones (11/11/13)	8,161.00
58911759	F. 13 Adapt. PSLP118 Av. Mexico Nacional de Reparaciones (18/11/13)	15,998.49
58911760	F. 18 Adapt. PSLP106 Unidad Deportiva Nacional de Reparaciones (02/12/13)	9,968.00
58911761	F. 19 Adapt. PSLP106 Unidad Deportiva Nacional de Reparaciones (02/12/13)	11,453.00
58911762	F. 20 Adapt. PSLP035 Zona Industrial Nacional de Reparaciones (27/11/13)	8,161.00
58911763	F. 21 Adapt. PSLP014 Hostal del Quilote Nacional de Reparaciones (11/11/13)	18,449.37
58911764	F. 22 Adapt. PSLP035 Zona Industrial Nacional de Reparaciones (05/11/13)	9,646.00
58911765	F. 17 Adapt. PSLP036 Bomberos Nacional de Reparaciones (05/12/13)	46,098.72
58911766	F. 716 Adapt PSLP113 Perif. Nte Bombas y Motores Sumergibles (18/10/13)	60,192.50
58911767	F. 717 Adapt PSLP103 Valle del Campestre Bombas y Motores Sumergibles (25/10/13)	31,745.00
58911768	F. 11 Adapt. PSLP094 Coronel Espinoza Maquinaria de San Luis (08/12/13)	9,250.00
58911769	F. 13 Adapt. PSLP094 Coronel Espinoza Maquinaria de San Luis (08/12/13)	10,000.00
58911770	F. 14 Adapt. PSLP094 Coronel Espinoza Maquinaria de San Luis (05/12/13)	8,500.00
58911771	F. 15 Adapt. PSLP100 Foviste Maquinaria de San Luis (11/11/13)	19,250.00
58911772	F. 18 Adapt. PSLP094 Coronel Espinoza Maquinaria de San Luis (09/12/13)	10,000.00
58911773	F. 19 Adapt. PSLP083 Los Vargas Maquinaria de San Luis (17/12/13)	10,750.00
58911774	F-07 SUST.MOTOB.CENTRIFUGA 07NOV13 POZO PSLP032.ZON PARQUE DE MORALES NOYOLA SERNA	3,650.00
58911775	F-05 FAB.TAPA CIEGA 28OCT13 REGISTRO ENTRE G.DIEGO Y MUÑOZ NOYOLA SERNA	1,400.00
58911776	F-04 SUST.MOTOBOMBA 08NOV13 POZO PSLP027 POZO SALK NOYOLA SERNA }	2,800.00
58911777	F-03 REV.Y REP.SELLO 13DIC13 POZO PSLP117 POZO MAYAMIL NOYOLA SERNA }	1,850.00

ORGANISMO INTERMUNICIPAL METROPOLITANO DE AGUA POTABLE, ALCANTARILLADO, SANEAMIENTO Y SERVICIOS CONEXOS DE LOS MUNICIPIOS DE CERRO DE SAN PEDRO, SAN LUIS POTOSI Y SOLEDAD DE GRACIANO SANCHEZ		
Relación de Bienes Inmuebles que componen su patrimonio		
al 31 de diciembre de 2017		
Código	Descripción del Bien	Valor en libros
58911778	F-27 MANIOBRA DE EXTRACC. POZO PSLP125 SATELITE 19NOV13 NACIONAL DE REPARACIONES, S.A. DE C.V.	9,908.00
58911779	F-30 MANIOBRA EXTRACCION 10ENE14 POZO PSLP128 AGUAJE II NACIONAL DE REPARACIONES, S.A. DE C.V.	11,288.00
58911780	F-31 MANIOBRA EXTRACCION 20ENE14 POZO PSLP126 AGUAJE II NACIONAL DE REPARACIONES, S.A. DE C.V.	11,940.00
58911781	F-32 MANIOBRA INSTALACION 23ENE14 POZO PSLP092 BALCONES DEL VALLE NACIONAL DE REPARACIONES	10,563.00
58911782	F-34 MANIOBRA TRASLADO 09ENE14 POZO PSLP075 SAUCITO NACIONAL DE REPARACIONES	8,813.00
58911783	F-35 MANIOBRA EXTRACCION 08ENE14 POZO PSLP075 SAUCITO NACIONAL DE REPARACIONES	7,328.00
58911784	F-38 MANIOBRA EXTRACCION 21ENE14 POZO PSLP092 BALCONES DEL VALLE NACIONAL DE REPARACIONES	7,999.25
58911785	F-39 MANIOBRA TRASLADO 02ENE14 POZO PSLP121 CARRETERA CENTRAL NACIONAL DE REPARACIONES	13,798.00
58911786	F-40 MANIOBRA EXTRACCION 02ENE14 POZO PSLP012 CARRETERA CENTRAL NACIONAL DE REPARACIONES	9,968.00
58911787	F-41 MANIOBRA EXTRACCION 28ENE14 POZO PSLP089 VALLE DE SANTIAGO NACIONAL DE REPARACIONES	10,402.00
58911788	F-42 MANIOBRA EXTRACCION 24ENE14 POZO PSLP083 LOS VARGAS NACIONAL DE REPARACIONES	14,159.00
58911789	F-43 MANIOBRA EXTRACCION 18NOV13 POZO PSLP103 VALLE DEL CAMPESTRE NACIONAL DE REPARACIONES	9,908.00
58911790	F-44 MANIOBRA TRASLADO 18NOV13 POZO PSLP103 VALLE DEL CAMPESTRE NACIONAL DE REPARACIONES	11,393.00
58911791	F-45 MANIOBRA EXTRACCION 04FEB14 POZO PSLP077 SAUZALITO NACIONAL DE REPARACIONES	6,465.88
58911792	F-46 MANIOBRA TRASLADO 05FEB14 POZO PSLP077 SAUZALITO NACIONAL DE REPARACIONES	6,465.88
58911793	F-49 MANTTO.A TRANSMISION 15NOV13 POZO PSLP109 PARQUE DE MORALES NACIONAL DE REPARACIONES	119,242.10
58911794	F-48 REV.Y REP.TRANSMISION 23ENE14 POZO PSLP092 BALCONES DEL VALLE NACIONAL DE REP.	107,534.52
58911795	F. 12 PSLPT01 Salk II Noyola Serna Juan Carlos (09/01/14)	1,850.00
58911796	F. 13 PSLP108 Salazares II Noyola Serna Juan Carlos (14/01/14)	1,850.00
58911797	F. 14 PSLP090 Nuevo Progreso Noyola Serna Juan Carlos (11/02/14)	2,900.00
58911798	F. 17 PSLP111 Lomas VI Noyola Serna Juan Carlos (06/03/14)	17,620.00
58911799	F. A 775 PSLP126 Aguaje II Bombas y Motores Sumergibles Duran SA de CV (13/01/14)	19,670.30
58911800	F. 397 PSLP086 Dallas Martínez Torres Manuel (19/12/13)	8,000.00
58911801	F. 399 PSLP086 Dallas Martínez Torres Manuel (20/12/13)	9,800.00
58911802	F. 1210 PSLP022 La Libertad Castro Limon Gloria Maria (03/01/14)	3,190.00
58911803	F. 18 Maquinaria de San Luis SA de CV (PSLP006 Oyamel 27/02/14)	102,400.00
58911804	F. 19 Maquinaria de San Luis SA de CV (PSLP006 Oyamel 27/02/14)	7,250.00
58911805	F. 20 Maquinaria de San Luis SA de CV (PSLP006 Oyamel 04/03/14)	22,600.00
58911806	F. 21 Maquinaria de San Luis SA de CV (PSLP027 Salk V 18/03/14)	11,725.00
58911807	F. 23 Maquinaria de San Luis SA de CV (PSLP035 Industrial 24/03/14)	10,000.00
58911808	F. 1012 Constructora Feime SA de CV (PSLP092 Balcones 23/01/14)	4,679.75
58911809	F. 407 Martínez Torres Manuel (PSLP120 San Luis Rey 27/02/14)	8,500.00
58911810	F. 409 Martínez Torres Manuel (PSLP120 San Luis Rey 03/03/14)	8,500.00
58911811	F. 53 Adapt PSLP048 Simon Diaz Naciona de Reparaciones (19/02/14)	9,004.00
58911812	F. 54 Adapt PSLP048 Simon Diaz Naciona de Reparaciones (27/02/14)	10,126.00
58911813	F. 55 Adapt PSLP055 Lomas II Nacional de Reparaciones (07/03/14)	15,944.00
58911814	F. 56 Adapt PSLP035 Zona Industrial Nacional de Reparaciones (21/03/14)	12,588.00
58911815	F. 57 Adapt PSLP035 Zona Industrial Nacional de Reparaciones (18/03/14)	9,400.00
58911816	F. 58 Adapt PSLP107 La Pila II Nacional de Reparaciones (27/03/14)	10,465.00
58911817	F. 59 Adapt PSLP107 La Pila II Nacional de Reparaciones (27/03/14)	15,038.50
58911818	F. 61 Adapt PSLP055 Lomas II Nacional de Reparaciones (07/03/14)	7,999.25
58911819	F. 62 Adapt PSLP035 Zona Industrial Nacional de Reparaciones (19/02/14)	34,784.20
58911820	F. 63 Adapt PSLP092 Balcones del Valle Nacional de Reparaciones (20/02/14)	19,645.00
58911821	F. 64 Adapt PSLP092 Balcones del Valle Nacional de Reparaciones (20/02/14)	11,776.00
58911822	F. 65 Adapt PSLP089 Valle de Santiago Nacional de Reparaciones (04/02/14)	13,764.00
58911823	F. 66 Adapt PSLP043 Damian Carmona Nacional de Reparaciones (06/01/14)	70,044.30
58911824	F. 67 Adapt PSLP058 Lomas IV Nacional de Reparaciones (16/01/14)	6,599.29
58911825	F. 68 Adapt PSLP058 Lomas IV Nacional de Reparaciones (10/01/14)	43,308.85
58911826	F. 417 Adapt PSLPT01 Progreso Martínez Torres Manuel (13/02/14)	9,000.00
58911827	F. 418 Adapt PSLPT01 Progreso Martínez Torres Manuel (24/03/14)	9,000.00
58911828	F. 419 Adapt PSLPT01 Progreso Martínez Torres Manuel (24/03/14)	11,050.00
58911829	F. 421 Adapt PSLP090 Nvo Progreso Martínez Torres Manuel (24/03/14)	8,800.00
58911830	F. 422 Adapt PSLP090 Progreso Martínez Torres Manuel (24/03/14)	11,300.00

ORGANISMO INTERMUNICIPAL METROPOLITANO DE AGUA POTABLE, ALCANTARILLADO, SANEAMIENTO Y SERVICIOS CONEXOS DE LOS MUNICIPIOS DE CERRO DE SAN PEDRO, SAN LUIS POTOSI Y SOLEDAD DE GRACIANO SANCHEZ		
Relación de Bienes Inmuebles que componen su patrimonio		
al 31 de diciembre de 2017		
Código	Descripción del Bien	Valor en libros
58911831	F. 27 Adapt. PSLP074 San Angel Maquinaria de San Luis (20/03/14)	9,250.00
58911832	F. 29 Adapt. PSLP074 San Angel Maquinaria de San Luis (20/03/14)	106,775.00
58911833	F. 72 Adapt. PSLP086 Dallas Nacional de Reparaciones (15/04/14)	16,449.00
58911834	F. 73 Adapt. PSLP086 Dallas Nacional de Reparaciones (15/04/14)	10,465.00
58911835	F. 74 Adapt. PSLP077 Sauzalito Nacional de Reparaciones (04/02/14)	35,114.95
58911836	F. 79 Adapt. PSLP010 Valle Dorado Nacional de Reparaciones (16/04/14)	10,465.00
58911837	F. 80 Adapt. PSLP010 Valle Dorado Nacional de Reparaciones (18/04/14)	14,890.00
58911838	F. 81 Adapt. PSLP106 Deportiva Univ. Nacional de Reparaciones (21/04/14)	10,465.00
58911839	F. 82 Adapt. PSLP108 Unidad Deportiva Univ Nacional de Reparaciones (21/04/14)	12,024.00
58911840	F. 87 Adapt. PSLPT01 Salk II Nacional de Reparaciones (08/05/14)	7,999.25
58911841	F. 90 Adapt. PSLP065 Tercera Grande Nacional de Reparaciones (30/04/14)	11,935.00
58911842	F. 41 Adapt. Maquinaria de San Luis PSLP109 Morales (30/04/14)	122,550.00
58911843	F. 38 Adapt. Maquinaria de San Luis PSLP109 Morales (22/04/14)	10,000.00
58911844	F. 54 Adapt Manrique Guillermo (11/03/14)	23,930.00
58911845	F. 51 Adapt. PSLP022 La Libertad Manrique Guillermo (08/04/14)	13,930.00
58911846	F. 53 Adapt. PSLP055 Lomas II Manrique Guillermo (24/03/14)	6,860.00
58911847	F. 55 Adapt. SLR032 Himalaya Manrique Guillermo (21/02/14)	8,470.00
58911848	F. 495 Adapt (PSLP065 Tercera Grande) Gomez Contreras Carlos (12/05/14)	8,500.00
58911849	F. 497 Adapt (PSLP035 Industrial) Gomez Contreras Carlos (20/03/14)	41,580.00
58911850	F. 500 Adapt (PSLP010 Valle Dorado) Gomez Contreras Carlos (21/04/14)	78,737.52
58911851	F. 503 Adapt (PSLP090 Nvo Progreso) Gomez Contreras Carlos (26/03/14)	63,690.00
58911852	F. 504 Adapt (PSLPT01 Salk II) Gomez Contreras Carlos (31/03/14)	49,368.00
58911853	F. 505 Adapt (PSLP108 Unidad Deportiva) Gomez Contreras Carlos (21/04/14)	34,800.00
58911854	F. 80 Manrique Guillermo (PLSP090 Nvo Progreso 17/06/14)	10,400.00
58911855	F. 83 Adapt Manrique Guillermo (PSLPT 01 Salk II 09/06/14)	32,850.00
58911856	F. 85 Adapt Manrique Guillermo (PSLP039 Sta Maria II 28/05/14)	26,650.00
58911857	F. 86 Adapt Manrique Guillermo (PSLP039 Sta Maria II 28/05/14)	4,200.00
58911858	F. 87 Adapt Manrique Guillermo (PSLP102 Mercedes II 13/02/14)	27,940.00
58911859	F. 89 Adapt Manrique Guillermo (SLPR032 Himalaya 13/05/14)	21,940.00
58911860	F. 91 Adapt Manrique Guillermo (PSLP023 Juan Sarabia 17/06/14)	7,636.00
58911861	F. 92 Adapt Manrique Guillermo (PSLP033 Termal III 08/04/14)	9,859.48
58911862	F. 93 Adapt Manrique Guillermo (PSLPT Salk II 29/04/14)	34,704.48
58911863	F. 95 Adapt Manrique Guillermo (PSLP072 Mezquital I 23/06/14)	4,200.00
58911864	F. 96 Adapt Manrique Guillermo (PSLP0102 Mercedes II 24/06/14)	4,200.00
58911865	F. 1569 Adap Castro Limon Gloria Maria (SLP082 Nvo Alameda 20/03/14)	15,550.00
58911866	F. 1570 Adapt Castro Limon Gloria Maria (SLP006 Oyamei 02/04/14)	1,584.00
58911867	F. 1571 Adapt Castro Limon Gloria Maria (SLP074 San Angel 2/04/14)	2,262.00
58911868	F. 1572 Adapt Castro Limon Gloria Maria (SLP077 Sauzalito 14/05/14)	5,646.00
58911869	F. 1573 Adapt Castro Limon Gloria Maria (SLP071 Lomas del mezquital 25/06/14)	14,890.00
58911870	F. 32 Noyola Serna Juan Carlos (PSLP102 Las Mercedes 15/05/14)	4,800.00
58911871	F. 33 Noyola Serna Juan Carlos (PSLP119 Av. Mexico 15/05/14)	3,900.00
58911872	F. 52 Adapt. Maquinaria de SL (PSLP065 Tercera Grande 29/04/14)	9,250.00
58911873	F. 53 Adapt. Maquinaria de SL (PSLPT 01 Salk II 29/04/14)	8,700.00
58911874	F. 54 Adapt. Maquinaria de SL (PSLPT 01 Salk II 29/04/14)	3,400.00
58911875	F. 55 Adapt. Maquinaria de SL (PSLP027 Salk V 02/05/14)	8,225.00
58911876	F. 57 Adapt. Maquinaria de SL (PSLP015 Abastos 04/08/14)	10,000.00
58911877	F. 58 Adapt. Maquinaria de SL (PSLPT Salk II 10/06/14)	20,650.00
58911878	F. 60 Adapt. Maquinaria de SL (PSLPT 01 Salk II 10/06/14)	9,250.00
58911879	F. 64 Adapt. Maquinaria de SL (PSLP024 Juan Sarabia II 21/05/14)	11,750.00
58911880	F. 65 Adapt. Maquinaria de SL (PSLP024 Juan Sarabia II 22/05/14)	13,750.00
58911881	F. 94 Nacional de Reparaciones (PSLPT01 Salk II 12/05/14)	20,388.57
58911882	F. 96 Nacional de Reparaciones (PSLP010 Valle Doradol 13/05/14)	10,465.00
58911883	F. 97 Nacional de Reparaciones (PSLP10 Valle Dorado 13/05/14)	15,304.00
58911884	F. 98 Nacional de Reparaciones (PSLP120 San Luis Rey II 15/05/14)	7,174.00
58911885	F. 99 Nacional de Reparaciones (PSLPT113 Periferico Nte 12/05/14)	16,427.30
58911886	F. 100 Nacional de Reparaciones (PSLP102 Las Mercedes 26/06/14)	7,999.25
58911887	F. 101 Nacional de Reparaciones (PSLP102 Las Mercedes 26/06/14)	11,282.76
58911888	F. 102 Nacional de Reparaciones (PSLP102 Las Mercedes 26/06/14)	7,999.25
58911889	F. 108 Nacional de Reparaciones (PSLP065 Tercera Grande 20/05/14)	11,597.00
58911890	F. 120 Nacional de Reparaciones (PSLP102 Las Mercedes 23/08/14)	24,014.71
58911891	F. 95 C/N.C. 130 Nacional de Reparaciones (PSLPT01 Salk II 12/05/14)	7,999.24
58911892	F. 104 Nacional de Reparaciones (PSLP023 Juan Sarabia I 12/05/14)	22,149.82
58911893	F. 107 Nacional de Reparaciones (PSLP120 San Luis Rey II 20/05/14)	9,252.00
58911894	F. 109 Adapt. Nacional de Reparaciones (PSLP070 Las Julias 08/06/14)	7,693.00
58911895	F. 110 Adapt. Nacional de Reparaciones (PSLP070 Las Julias 08/06/14)	13,156.00
58911896	F. 114 Adapt Nacional de Reparaciones (PSLP026 Salk I 22/04/14)	7,693.00

ORGANISMO INTERMUNICIPAL METROPOLITANO DE AGUA POTABLE, ALCANTARILLADO, SANEAMIENTO Y SERVICIOS CONEXOS DE LOS MUNICIPIOS DE CERRO DE SAN PEDRO, SAN LUIS POTOSI Y SOLEDAD DE GRACIANO SANCHEZ		
Relación de Bienes Inmuebles que componen su patrimonio		
al 31 de diciembre de 2017		
Código	Descripción del Bien	Valor en libros
58911897	F. 115 Adapt Nacional de Reparaciones (PSLP026 Salk I 28/05/14)	14,068.00
58911898	F. 121 Adapt Nacional de Reparaciones (PSLP018 Prados 17/06/14)	7,999.25
58911899	F. 122 Adapt Nacional de Reparaciones (PSLP018 Prados II 17/06/14)	7,999.25
58911900	F. 123 Adapt Nacional de Reparaciones (PSLP018 Prados II 17/06/14)	5,859.33
58911901	F. 131 Adapt Nacional de Reparaciones (PSLP127 El Paseo 07/07/14)	69,770.87
58911902	F. 133 Adapt Nacional de Reparaciones (PSLP127 El Paseo 07/07/14)	7,999.25
58911903	F-1227 POZOS SLP027 SALK V NUEVO PROGRESO CONSTRUCTORA FEIME, S.A. DE C.V.	5,263.29
58911904	F-1228 POZOS SLP023 JUAN SARABIA I COL. JUAN SARABIA CONSTRUCTORA FEIME, S.A. DE C.V.	3,979.19
58911905	F-1623 POZO MEZQUITAL III PSLP112 CASTRO LIMON GLORIA MARIA	1,480.00
58911906	F-1621 POZO DALIAS PSLP086, FRACC, DALIAS CASTRO LIMON GLORIA MARIA	1,326.00
58911907	F-1622 POZO LOMAS DEL MEZQUITAL PSLP071, FRACC. VALLE DEL TECNOLOGICO CASTRO LIMON GLORIA MARIA	1,326.00
58911908	F. 535 Rep. Gomez Contreras Carlos (PSLP073 el Mezquital) (22/07/14)	39,600.00
58911909	F. 1000 Bombas y Motores (Mezquital II)	51,519.46
58911910	F. 1001 Bombas y Motores (PSLP086 Dalías)	60,828.36
58911911	F. 1002 Bombas y Motores (PSLP075 Saucito)	48,753.63
58911912	F. 1003 Bombas y Motores (PSLP020 San Luis Rey)	46,789.35
58911913	F. 1005 Bombas y Motores (PSLP012 Carretera Central)	48,350.35
58911914	F. 998 Bombas y Motores (PSLP048 Simon Diaz)	32,569.00
58911915	F. 998 Bombas y Motores (PSLP065 Tercera Grande)	39,206.00
58911916	F. 23 Martínez Rivas Carlos (PSLP089 Valle de Santiago)	33,360.00
58911917	F. 24 Martínez Rivas Carlos (PSLP060 Granjas)	43,815.00
58911918	F. 26 Martínez Rivas Carlos (PSLP070 Las Julias)	30,150.00
58911919	F. 28 Martínez Rivas Carlos (PSLP073 Mezquital II)	44,525.00
58911920	F. 29 Martínez Rivas Carlos (PSLP099 Universidad)	42,545.00
58911921	F. 30 Martínez Rivas Carlos (PSLP024 Juan Sarabia II)	32,185.00
58911922	F-122 PSLP021 POZO ABASTOS III MANRIQUE GUILLERMO	31,050.00
58911923	F-123 PSLP043 POZO DAMIAN CARMONA MANRIQUE, GUILLERMO	31,050.00
58911924	F-73 PSLP118, POZOS ARBOLEDAS DEL AGUAJE MAQUINARIA DE SAN LUIS, S.A. DE C.V.	9,250.00
58911925	F-75 PSLP108, POZOS PARQUE DE MORALES MAQUINARIA DE SAN LUIS, S.A. DE C.V.	10,000.00
58911926	F-76 PSLP043, POZO DAMIAN CARMONA MAQUINARIA DE SAN LUIS, S.A. DE C.V.	5,400.00
58911927	F-77 PSLP043, POZO DAMIAN CARMONA MAQUINARIA DE SAN LUIS, S.A. DE C.V.	4,150.00
58911928	F-78 PSLP027, POZO NUEVO PROGRESOS MAQUINARIA DE SAN LUIS, S.A. DE C.V.	3,750.00
58911929	F-78 PSLP027, POZO NUEVO PROGRESOS MAQUINARIA DE SAN LUIS, S.A. DE C.V.	4,500.00
58911930	F-81 PSLP034, POZO ZONA TERMAL MAQUINARIA DE SAN LUIS, S.A. DE C.V.	6,800.00
58911931	F-82 PSLP021, POZO ABASTOS III MAQUINARIA DE SAN LUIS, S.A. DE C.V.	54,350.00
58911932	F-83 PSLP014, POZO HOSTAL DEL QUIJOTE MAQUINARIA DE SAN LUIS, S.A. DE C.V.	13,825.00
58911933	F-134 PSLP118 NACIONAL DE REPARACIONES, S.A. DE C.V.	22,205.00
58911934	F-135 PSLP099 NACIONAL DE REPARACIONES, S.A. DE C.V.	22,750.00
58911935	F-136 PSLP012 NACIONAL DE REPARACIONES, S.A. DE C.V.	21,895.00
58911936	F-137 PSLP024 NACIONAL DE REPARACIONES, S.A. DE C.V.	20,154.00
58911937	F-138 PSLP118 NACIONAL DE REPARACIONES, S.A. DE C.V.	13,077.00
58911938	F-1313 PSLP035 POZO ZONA INDUSTRIAL CONSTRUCTORA FEIME, S.A. DE C.V.	6,740.20
58911939	F-1326 PSLP05 POZO AV.MEXICO CONSTRUCTORA FEIME, S.A. DE C.V.	2,205.36
58911940	F-1334 PSLP011 POZO MAYAMIL CONSTRUCTORA FEIME, S.A. DE C.V.	1,300.65
58911941	F-46 (PSLP111 POZO LOMAS VI) NOYOLA SERNA JUAN CARLOS	16,280.00
58911942	F-49 (FABRICACION DE BASES METALICAS) NOYOLA SERNA JUAN CARLOS	3,750.00
58911943	F-43 (PLANTA POTABILIZADORA LOS FILTROS) NOYOLA SERNA JUAN CARLOS	2,800.00
58911944	F-56 (PSLP02 POZO BALCONES DEL VALLE) NOYOLA SERNA JUAN CARLOS	3,200.00
58911945	F-193 PSLP129 POZO PARQUE DE MORALES II PERFORACION Y AGUA GOAL, S.A. DE C.V.	14,000.00
58911946	F-194 PSLP075 POZO SAUCITO PERFORACION Y AGUA GOAL, S.A. DE C.V.	17,500.00
58911947	F-195 PSLP075 POZO SAUCITO PERFORACION Y AGUA GOAL, S.A. DE C.V.	12,000.00
58911948	F-197 PSLP08 POZO PARQUE DE MORALES PERFORACION Y AGUA GOAL, S.A. DE C.V.	12,000.00
58911949	F-1811 (PSLP023 POZO J.SARABIA I) CASTRO LIMON GLORIA MARIA	13,800.00
58911950	F-1812 (PSLP123 POZO EL PALMAR) CASTRO LIMON GLORIA MARIA	103,060.00
58911951	F-1813 (PSLP129 POZO PARQUE DE MORALES) CASTRO LIMON GLORIA MARIA	19,610.00
58911952	F-1814 (PSLP034 POZO TERMAL V) CASTRO LIMON GLORIA MARIA	12,110.00
58911953	F-1815 (PSLP071 POZO LOMAS DEL MEZQUITAL) CASTRO LIMON GLORIA MARIA	15,660.00
58911954	F-1817 (PSLP027 POZO SALK V) CASTRO LIMON GLORIA MARIA	19,080.00
58911955	F-1021 PSLP035 POZO ZONA INDUSTRIAL BOMBAS Y MOTORES SUMERGIBLES DURAN, S.A. DE C.V.	40,377.40
58911956	F-1022 PSLP094 POZO CORONEL ESPINOZA BOMBAS Y MOTORES SUMERGIBLES DURAN, S.A. DE C.V.	34,525.99
58911957	F-85 (PSLP065 POZO TERCERA GRANDE) MAQUINARIA DE SAN LUIS, S.A. DE C.V.	9,250.00
58911958	F-86 (PSLP015 POZO PROFUNDO ABASTOS I) MAQUINARIA DE SAN LUIS, S.A. DE C.V.	10,000.00
58911959	F-87 (PSLP076 POZO IMPERIO AZTECA) MAQUINARIA DE SAN LUIS, S.A. DE C.V.	9,250.00

ORGANISMO INTERMUNICIPAL METROPOLITANO DE AGUA POTABLE,ALCANTARILLADO,SANEAMIENTO Y SERVICIOS ... CONEXOS DE LOS MUNICIPIOS DE CERRO DE SAN PEDRO,SAN LUIS POTOSI Y SOLEDAD DE GRACIANO SANCHEZ		
Relación de Bienes Inmuebles que componen su patrimonio		
al 31 de diciembre de 2017		
Código	Descripción del Bien	Valor en mil pesos
58911960	F-88 (PSLP073 POZO.MEZQUITAL II) MAQUINARIA DE SAN LUIS, S.A. DE C.V.	21,500.00
58911961	F-105 (PSLP1118 POZO PROF.AV.MEXICO II) MAQUINARIA DE SAN LUIS, S.A. DE C.V.	7,000.00
58911962	F-101 (PSLP090 POZO NUEVO PROGRESO) MAQUINARIA DE SAN LUIS, S.A. DE C.V.	20,300.00
58911963	F-106 (PSLP01 POZO SALK II) MAQUINARIA DE SAN LUIS, S.A. DE C.V.	9,250.00
58911964	F-188 PSLP009 POZO PRADOS GLORIETA PERFORACION Y AGUA GOAL, S.A. DE C.V.	16,500.00
58911965	F-190 PSLP080 POZO NUEVO PROGRESO PERFORACION Y AGUA GOAL, S.A. DE C.V.	18,000.00
58911966	F-83 PSLP073 POZO MEZQUITAL II TRANSPORTE Y TALLERES PARA LA INDUSTRIA EXTRACTIVA DEL AGUA, S.A.	13,307.00
58911967	F-64 PSLP073 POZO MEZQUITAL II TRANSPORTE Y TALLERES PARA LA INDUSTRIA EXTRACTIVA DEL AGUA, S.A.	10,172.50
58911968	F-65 PSLP021 POZO ABASTOS III TRANSPORTE Y TALLERES PARA LA INDUSTRIA EXTRACTIVA DEL AGUA, S.A.	8,479.00
58911969	F-60 PSLP021 POZO ABASTOS III TRANSPORTE Y TALLERES PARA LA INDUSTRIA EXTRACTIVA DEL AGUA, S.A.	22,008.00
58911970	F-136 PSLP023 POZO JUAN SARABIA I MANRIQUE GUILLERMO	22,590.00
58911971	F-138 PSLP111 POZO LOMAS VI MANRIQUE GUILLERMO	22,800.00
58911972	F-139 PSLP080 POZO NUEVO PROGRESO MANRIQUE GUILLERMO	38,600.00
58911973	F-141 PSLP002 POZO SANTIAGO MANRIQUE GUILLERMO	32,590.00
58911974	F-142 PSLP002 POZO SANTIAGO MANRIQUE GUILLERMO	17,800.00
58911975	F-143 PSLP097 POZO ESTRELLA DE ORIENTE MANRIQUE GUILLERMO	34,600.00
58911976	F-145 PSLP071 POZO LOMAS DEL MEZQUITAL MANRIQUE GUILLERMO	44,900.00
58911977	F-529 PSLP065 POZO TERCERA GRANDE MARTINEZ TORRES MANUEL	60,046.23
58911978	F-533 PSLP009 POZO PRADOS GLORIETA MARTINEZ TORRES MANUEL	65,342.95
58911979	F-531 PSLP035 POZO ZONA INDUSTRIAL MARTINEZ TORRES MANUEL	69,193.70
58911980	F-1398 RSLP016 POZO AV.INDUSTRIAS CONSTRUCTORA FEIME, S.A. DE C.V.	72,050.00
58911981	F-1400 PSLP016 POZO AV.INDUSTRIAS CONSTRUCTORA FEIME, S.A. DE C.V.	35,722.00
58911982	F-1424 PSLP01 POZO VALLE DORADO CONSTRUCTORA FEIME, S.A. DE C.V.	8,214.06
58911983	F-1403 PSLP97 POZO ESTRELLA DE ORIENTE CONSTRUCTORA FEIME, S.A. DE C.V.	27,892.00
58911984	F-1419 PSLP107 POZO LA PILA II CONSTRUCTORA FEIME, S.A. DE C.V.	8,266.00
58911985	F-1430 PSLP064 POZO LOS REYES CONSTRUCTORA FEIME, S.A. DE C.V.	21,240.00
58911986	F-1431 PSLP075 POZO SAUCITO CONSTRUCTORA FEIME, S.A. DE C.V.	16,226.50
58911987	F-1432 PSLP073 POZO EL MEZQUITAL II CONSTRUCTORA FEIME, S.A. DE C.V.	14,560.00
58911988	F-1380 PSLP88 POZO ESPAÑITA CONSTRUCTORA FEIME, S.A. DE C.V.	4,377.26
58911989	F-1360 PSLP103 POZO VALLE DEL CAMPESTRE CONSTRUCTORA FEIME, S.A. DE C.V.	2,023.33
58911990	F-1392 PSLP091 POZO EL AGUAJE CONSTRUCTORA FEIME, S.A. DE C.V.	3,800.00
58911991	F-1397 PSLP018 POZO AV.INDUSTRIAS CONSTRUCTORA FEIME, S.A. DE C.V.	26,800.00
58911992	F-1426 PSLP08 POZO MORALES I CONSTRUCTORA FEIME, S.A. DE C.V.	20,196.86
58911993	F-1427 PSLP129 POZO MORALES II CONSTRUCTORA FEIME, S.A. DE C.V.	6,055.45
58911994	F-524 PSLP120 POZO SAN LUIS REY II MARTINEZ TORRES MANUEL	64,734.50
58911995	F-525 PSLP026 POZO SALK I MARTINEZ TORRES MANUEL	10,550.00
58911996	F-526 PSLP026 POZO SALK I MARTINEZ TORRES MANUEL	8,800.00
58911997	F-527 PSLP008 POZO PRADOS GLORIETA MARTINEZ TORRES MANUEL	39,681.50
58911998	F-141 PSLP086 POZO DALIAS NACIONAL DE REPARACIONES, S.A. DE C.V.	23,454.00
58911999	F-144 PSLP024 POZO JUAN SARABIA II NACIONAL DE REPARACIONES, S.A. DE C.V.	18,640.00
58912000	F-146 PSLP01 POZO VALLE DORADO NACIONAL DE REPARACIONES, S.A. DE C.V.	16,795.00
58912001	F-147 PSLP109 POZO PARQUE DE MORALES NACIONAL DE REPARACIONES, S.A. DE C.V.	68,760.00
58912002	F-148 PSLP076 POZO IMPERIO AZTECA NACIONAL DE REPARACIONES, S.A. DE C.V.	25,115.00
58912003	F-149 PSLP018 POZO PRADOS II NACIONAL DE REPARACIONES, S.A. DE C.V.	20,107.00
58912004	F-151 PSLP129 POZO PARQUE DE MORALES II NACIONAL DE REPARACIONES, S.A. DE C.V.	29,207.00
58912005	F-152 PSLP129 POZO PARQUE DE MORALES II NACIONAL DE REPARACIONES, S.A. DE C.V.	118,628.00
58912006	F-154 PSLP018 POZO PRADOS II NACIONAL DE REPARACIONES, S.A. DE C.V.	30,810.50
58912007	F-155 PSLP076 POZO IMPERIO AZTECA NACIONAL DE REPARACIONES, S.A. DE C.V.	29,998.00
58912008	F-156 PSLP096 POZO MA.CECILIA I NACIONAL DE REPARACIONES, S.A. DE C.V.	102,734.00
58912009	F-158 PSLP010 POZO VALLE DORADO NACIONAL DE REPARACIONES, S.A. DE C.V.	16,795.00
58912010	F-164 PSLP039 POZO POZOS II NACIONAL DE REPARACIONES, S.A. DE C.V.	32,574.00
58912011	F-177 PSLP010 POZO VALLE DORADO NACIONAL DE REPARACIONES, S.A. DE C.V.	15,895.00
58912012	F-179 PSLP039 POZO POZOS II NACIONAL DE REPARACIONES, S.A. DE C.V.	8,175.00
58912013	F-183 PSLP013 POZO ABASTOS II NACIONAL DE REPARACIONES, S.A. DE C.V.	62,071.50
58912014	F-195 PSLP096 POZO MA.CECILIA I NACIONAL DE REPARACIONES, S.A. DE C.V.	49,713.00
58912015	F-186 PSLP016 POZO AV.INDUSTRIAS NACIONAL DE REPARACIONES, S.A. DE C.V.	97,553.00
58912016	F-198 PSLP010 POZO VALLE DORADO NACIONAL DE REPARACIONES, S.A. DE C.V.	18,595.00
58912017	F-169 PSLP027 POZO SALK V NACIONAL DE REPARACIONES, S.A. DE C.V.	7,999.25
58912018	F-170 PSLP027 POZO SALK V NACIONAL DE REPARACIONES, S.A. DE C.V.	7,999.25

ORGANISMO INTERMUNICIPAL METROPOLITANO DE AGUA POTABLE,ALCANTARILLADO,SANEAMIENTO Y SERVICIOS CONEXOS DE LOS MUNICIPIOS DE CERRO DE SAN PEDRO,SAN LUIS POTOSI Y SOLEDAD DE GRACIANO SANCHEZ		
Relación de Bienes Inmuebles que componen su patrimonio		
al 31 de diciembre de 2017		
Código	Descripción del Bien	Valor en libros
58912019	F-171 PSLP076 POZO IMPERIO AZTECA NACIONAL DE REPARACIONES, S.A. DE C.V.	14,009.00
58912020	F-172 PSLP076 POZO IMPERIO AZTECA NACIONAL DE REPARACIONES, S.A. DE C.V.	21,797.00
58912021	F-175 PSLP123 POZO EL PALMAR NACIONAL DE REPARACIONES, S.A. DE C.V.	8,873.25
58912022	F-185 PSLP015 POZO ABASTOS I NACIONAL DE REPARACIONES, S.A. DE C.V.	9,660.25
58912023	F-186 PSLP015 POZO ABASTOS I NACIONAL DE REPARACIONES, S.A. DE C.V.	7,999.25
58912024	F-190 PSLP066 POZO PEDROZA II NACIONAL DE REPARACIONES, S.A. DE C.V.	11,453.00
58912025	F-192 PSLP130 POZO PRESA I NACIONAL DE REPARACIONES; S.A. DE C.V.	7,999.25
58912026	F-194 PSLP027 POZO SALK V NACIONAL DE REPARACIONES, S.A. DE C.V.	27,263.98
58912027	F-167 PSLP123/12 POZO EL PALMAR NACIONAL DE REPARACIONES, S.A. DE C.V.	14,821.50
58912028	F-168 PSLP123/6 POZO EL PALMAR NACIONAL DE REPARACIONES, S.A. DE C.V.	20,597.50
58912029	F-174 PSLP123/9 POZO EL PALMAR NACIONAL DE REPARACIONES, S.A. DE C.V.	13,065.91
58912030	F-176 PSLP123/9 POZO EL PALMAR NACIONAL DE REPARACIONES, S.A. DE C.V.	8,873.25
58912031	F-31 PSLP 106 POZO DEPORTIVO UNIVERSITARIO MARTINEZ RIVAS CARLOS	43,055.00
58912032	F-32 PSLP086 POZO DALIAS MARTINEZ RIVAS CARLOS	44,220.00
58912033	F-36 PSLP010 POZO VALLE DORADO MARTINEZ RIVAS CARLOS	45,245.00
58912034	F-1830 (PSLP109 POZO PARQUE DE MORALES) CASTRO LIMON GLORIA MARIA	16,070.00
58912035	F-1831 (PSLP027 POZO SALK V) CASTRO LIMON GLORIA MARIA	15,610.00
58912036	F-552 PSLP120 POZO SAN LUIS REY II GOMEZ CONTRERAS CARLOS	64,610.00
58912037	F-553 PSLP090 POZO NUEVO PROGRESO GOMEZ CONTRERAS CARLOS	87,825.00
58912038	F-554 PSLP123 POZO EL PALMAR GOMEZ CONTRERAS CARLOS	40,230.00
58912040	F-49 (FABRICACION DE BASES METALICAS) NOYOLA SERNA JUAN CARLOS	7,500.00
58912041	POR MANIOBRAS DE EXTRACCION EQUIPO DE BOMBEO SUMERGIBLE DE 85 HP MARCA BAMSА (SG:2015010458;Ref:F-123; Ben: MAQUINARIA D	17,750.00
58912042	POR MANIOBRAS DE REPARACION CUERPO DE TAZONES HABILITADOS PARA REBOMBEO, YA QUE EL MISMO ERA DE BAJO GASTO (SG:20150104	50,300.00
58912043	MANIOBRA DE EXTRACCION DE EQUIPO DE REBOMBEO TURBINA VERTICAL CON MOTOR ACOPLADO DE 80HP (SG:2015010480;Ref:F-205; Ben:	38,837.00
58912044	MANIOBRA DE EXTRACCION DE EQUIPO DE BOMBEO SUMERGIBLE DE 85 HP Y MANIOBRA DE INSTALACION DEL EQUIPO (SG:2015010461;Ref:F	24,605.00
58912045	MANIOBRA DE EXTRACCION DE EQUIPO DE BOMBEO TIPO SUMERGIBLE CON 195 METROS DE PROFUNDIDAD EN TUBERIA DE 6" DE DIAM. (SG:2	19,254.00
58912046	DESMANTELAMIENTO DE SUBESTACION ELECTRICA DE 150KVA (SG:2015010473;Ref:F-1521; Ben: CONSTRUCTORA FEIME, S.A. DE C.V.)	18,048.20
58912047	TUBERIA DE INYECCION DE CLORO, REALIZANDO LAS ADECUACIONES NECESARIAS PARA CONECTAR A LA RED DEL AGUA. (SG:2015010474;Re	1,681.67
58912048	SUMINISTRO E INSTALACION DE CABLE TIPO BOMBA THW CALIBRE 3X4/0 AWG (SG:2015010475;Ref:F-1538; Ben: CONSTRUCTORA FEIME, S	21,175.40
58912049	MANIOBRA DE EXTRACCION DE EQUIPO DE BOMBEO SUMERGIBLE MARCA NEUMANN MODELO 10-095/9 + V12-900 CON UNA PROFUNDIDAD DE 210	23,914.00
58912050	MANIOBRA DE EXTRACCION DE EQUIPO DE BOMBEO SUMERGIBLE MARCA MEDINA MODELO MVC/8 DE 235HP (SG:2015010478;Ref:F-211; Ben:	21,064.00
58912051	MANIOBRA DE EXTRACCION DE EQUIPO DE BOMBEO SUMERGIBLE DE 125HP CON COLUMNA DE 8" DE DIAMETRO Y UNA PROFUNDIDAD DE 270 MT	20,405.00
58912052	MANIOBRA DE EXTRACCION DE EQUIPO DE BOMBEO SUMERGIBLE DE 125HP CON COLUMNA DE 270 MTS. (SG:2015010480;Ref:F-213; Ben: NA	20,405.00
58912053	MANIOBRA DE EXTRACCION DE EQUIPO DE BOMBE SUMERGIBLE MARCA BAMSА MODELO 144165/9*MSU175/10 DE 175 HP (SG:2015010481;Ref:	21,964.00
58912054	MANIOBRA DE EXTRACCION DE EQUIPO DE BOMBEO SUMERGIBLE MARCA KSB DE 212HP (SG:2015010486;Ref:F-214; Ben: NACIONAL DE REPA	19,254.00
58912055	SE REALIZA EL CHEQUE Y POSTERIOR DESMONTAJE Y TRASLADO A TALLER FEIME DE MOTOR DE 30 HP MARCA IEM Y SE DESARMA Y SE REAL	19,740.53
58912056	MANIOBRAS DE EXTRACCION EQUIPO DE BOMBEO 5" DIA, CON MOTOR ACOPLADO MARCA IEM DE 30 HP. (SG:2015010490;Ref:F-120; Ben: M	11,100.00
58912057	MANIOBRAS DE EXTRACCION EQUIPO DE REBOMBEO DE 6" DIA CON MOTOR ACOPLADO DE 25 HP EL CUAL PRESENTA FRACTURA EN LA FLECHA.	20,675.00
58912058	EXTRACCION EQUIPO DE REBOMBEO 10" DIA, CON MOTOR ACOPLADO DE 75 HP MARCA SIEMENS, REVISION Y REPARACION DE TRANSMISION Y	19,525.00
58912059	MANIOBRAS DE EXTRACCION EQUIPO DE REBOMBEO DEL DUCTO DE 24" REPARACION, CAMBIO DE IMPULSORES E INSTALACION, (SG:20150104	9,800.00
58912060	MANIOBRA DE EXTRACCION DE EQUIPO DE REBOMBEO DE 5 ETAPAS, 6" DE DIAMETRO CON MOTOR ACOPLADO DE 40HP,DEBIDO A FRACTURA DE	13,299.00
58912061	MANIOBRA DE EXTRACCION DE EQUIPO DE BOMBEO TURBINA VERTICAL DE 8" DE DIAM. CON TRANSMISION 1 11/16" Y MOTOR ACOPLADO DE	22,935.00
58912062	RETIRO DE REBOMBEO HORIZONTAL CON MOTOR DE 10HP, EL CUAL SUFRIO FACTURA DE FLECHA ENTRE EL ACOPLAMIENTO DE LA BOMBA CON	5,087.00
58912063	MANIOBRA DE EXTRACCION DE EQUIPO DE BOMBEO SUMERGIBLE DE 125 HP MARCA SUDITRA A UNA PROFUNDIDAD DE 250 MTS, LA CUAL PRSE	22,250.00
58912064	MANIOBRA DE EXTRACCION DE EQUIPO DE BOMBEO SUMERGIBLE DE 150HP A UNA PROFUNDIDAD DE 250 MTS, LA CUAL PRESENTA AUMENTO A	20,405.00
58912065	MANIOBRA DE EXTRACCION DE EQUIPO DE BOMBEO CON NUMERO INTERNO DE IDENTIFICACION BS-003 (SG:2015010502;Ref:F-218; Ben: N	17,946.00

ORGANISMO INTERMUNICIPAL METROPOLITANO DE AGUA POTABLE, ALCANTARILLADO, SANEAMIENTO Y SERVICIOS CONEXOS DE LOS MUNICIPIOS DE CERRO DE SAN PEDRO, SAN LUIS POTOSI Y SOLEDAD DE GRACIANO SANCHEZ		
Relación de Bienes Inmuebles que componen su patrimonio		
al 31 de diciembre de 2017		
Código	Descripción del Bien	Valor en libros
58912066	MANIOBRA DE EXTRACCION DE EQUIPO DE BOMBEO SUMERGIBLE MARCA OTORGA/KSB MODELO RM99/9 + NB623 LA CUAL PRESENTA DAÑO MECAN	22,205.00
58912067	MANIOBRA DE EXTRACCION DE EQUIPO DE BOMBEO SUMERGIBLE MARCA NASSA-JHONSTON CON NUMERO DE IDENTIFICACION BS-065 (SG:20150	27,464.00
58912068	CABLEADO DE MOTORES DE 125 HP MARCA US DE MEXICO DE LOS REBOMBOS 1 Y 2 CON CABLE THW (SG:2015010551;Ref:F-1541; Ben: CO	36,437.50
58912069	MANIOBRA DE INSTALACION DE ELCTROBOMBA SUMERGIBLE UNA VES REVISADO EL POZO. (SG:2015020082;Ref:F-241; Ben: NACIONAL DE R	17,695.00
58912070	MANIOBRA DE EXTRACCION DE EQUIPO DE BOMBEO TURBINA VERTICAL DE 8" DE DIAMETRO CON MOTOR DE 200HP LA CUAL PRESENTA UNA FR	22,455.50
58912071	MANIOBRA DE EXTRACCION DE EQUIPO DE REBOMBEO TURBINA VERTICAL Na EN COLUMNA DE 10" DE DIAMETRO. (SG:2015020099;Ref:F-130	20,075.00
58912072	MANIOBRA DE EXTRACCION DE TRANSMISION DE 6" DE DIAMETRO EN TRAMOS DE 3 METROS PARA REVISION Y REPARACION ASI COMO REPARAC	9,000.00
58912073	MANIOBRA DE EXTRACCION DE EQUIPO DE BOMBEO SUMERGIBLE MARCA NEUMANN MODELO BA10-080/7 (SG:2015020101;Ref:F-246; Ben: NAC	21,964.00
58912074	MANIOBRA DE INSTALACION DEL EQUIPO UNA VES REALIZADA LA REVISION, CONEXIONES, AJUSTE, PRUEBAS Y PUESTA EN OPERACION. (SG:2	31,249.00
58912075	MANIOBRAS DE EXTRACCION DE EQUIPO DE BOMBEO SUMERGIBLE MARCA MEDINA-DEC 150 HP. (SG:2015020103;Ref:F-244; Ben: NACIONAL	15,895.50
58912076	MANIOBRA DE EXTRACCION DE EQUIPO DE REBOMBEO SUMERGIBLE DE 6" DOS ETAPAS, CON MOTOR ACOPLADO DE 30 HP (SG:2015020104;Ref:	13,299.00
58912077	MANIOBRA DE EXTRACCION DE EQUIPO DE BOMBEO SUMERGIBLE MARCA MEDINA DE 100 HP. (SG:2015020105;Ref:F-242; Ben: NACIONAL DE	22,750.00
58912078	MANIOBRA DE EXTRACCION DE BOMBEO SUMERGIBLE MARCA SAER DE 150 H.P. CON UNA PROFUNDIDAD DE 250 METROS EN COLUMNA DE 6" DE	23,764.00
58912079	MANIOBRA DE EXTRACCION DE EQUIPO DE BOMBEO SUMERGIBLE MARCA NEUMANN DE 85 H.P CON UNA PROFUNDIDAD DE 215 METROS EN COLUM	20,405.00
58912080	REVISION Y REPARACION DE MOTOR ELECTRICO U.S CAP-7.5 KW NO 1 DEL TRALF (SG:2015020108;Ref:F-1603; Ben: CONSTRUCTORA FEI	6,615.90
58912081	MANIOBRAS DE EXTRACCION EQUIPO DE BOMBEO TURBINA VERTICAL No 5 EL CUAL PRESENTA PROBLEMAS DE ARRANQUE, EL CUERPO DE TAZ	20,900.00
58912082	REVISION Y REPARACION DE EQUIPO DE BOMBEO SUMERGIBLE DE 80HP, EL CUAL PRESENTO CORTOCIRCUITO EN EL MOTOR. (SG:2015030097	47,500.00
58912083	REVISION Y REPARACION DE EQUIPO DE BOMBEO SUMERGIBLE MARCA SAER DE 125HP, NUMERO ECONOMICO BS-056, DBIDO A QUE PRESENTA B	76,600.00
58912084	REVISION POR GARANTIA DE EQUIPO DE BOMBEO SUMERGIBLE MARCA MEDINA MODELO MVC/6 DE 235HP. (SG:2015030100;Ref:F-0595; Ben:	96,000.00
58912085	MANTENIMIENTO PREVENTIVO A BOMBA SUMERGIBLE MQ83/9 + V10, LA CUAL ESTUVO TRABAJANDO DE MANERA PROVISIONAL DURANTE 1 MES.	40,990.00
58912086	REVISION Y REPARACION DE EQUIPO DE BOMBEO SUMERGIBLE DE 150HP, LA CUAL PRESENTA DAÑO EN LOS CABLES ALIMENTADORES DEL MOTO	58,600.00
58912087	REVISION Y REPARACION DE EQUIPO DE BOMBEO SUMERGIBLE DE 30 H.P. MARAC ALTAMIRA EL CUAL PRESENTO UN AUMENTO EN LA CORRIEN	19,550.00
58912088	REVISION Y REPARACION DE EQUIPO DE BOMBEO SUMERGIBLE MARCA MEDINA DE 85HP EL CUAL PRESENTA DAÑO EN EL MOTOR Y DESGASTE E	103,120.00
58912089	REVISION Y REPARACION DE EQUIPO DE BOMBEO SUMERGIBLE MARCA SAER DE 150 HP. (SG:2015030103;Ref:F-0599; Ben: GOMEZ CONTRER	76,600.00
58912090	REVISION Y REPARACION DE EQUIPO DE BOMBEO SUMERGIBLE DE 250 HP, DEBIDO A QUE MOTOR PRESENTA CORTO CIRCUITO. (SG:20150300	98,000.00
58912091	MANIOBRAS DE EXTRACCION DE BOMBEO SUMERGIBLE, DE 75 H.P. CON 29 TRAMOS DE 6" X 6.10 METROS, TRASLADAR EQUIPO DAÑADO PAR	12,000.00
58912092	MANIOBRAS DE INSTALACION DE EQUIPO DE BOMBEO SUMERGIBLE DE 75 H.P. 440 V CON 29 TRAMOS DE TUBERIA DE 6" X 6.10 METROS.	17,000.00
58912093	MANIOBRA DE EXTRACCION DE EQUIPO DE BOMBEO TURBINA VERTICAL MARCA ITSA CON TRANSMISION DE 8" DE DIAMETRO Y MOTOR ACOPLAD	41,598.00
58912094	MANIOBRA DE EXTRACCION DE EQUIPO DE BOMBEO DE TURBINA VERTICAL DE 6" DE DIAMETRO CON FLECHA DE 1 11/16" CON UNA PROFUNDI	124,180.00
58912095	RETIRO DE MOTOR DE REBOMBEO DE AGUA CRUDA, DEBIDO A EXCESO DE FUGA, TRASLADAR A TALLERO PARA SU REVISION Y REPARACION (C	12,190.00
58912096	REVISION Y REPARACION DE MOTOR ELECTRICO HORIZONTAL MARCA IEM DE 50 HP ESTILO 1-111-242 ARMAZON 444-STD, SERIE 261014. E	30,670.00
58912097	REVISION Y REPARACION DE ELECTROBOMBA SUMERGIBLE MARCA MEDINA DE 173 HP NUMERO DE CONTROL BS-076 (SG:2015030759;Ref:F-06	76,600.00
58912098	INSTALACION DE RELEVADOR FALLA DE FASE EN ARRANCADOR A TENSION REDUCIDA DE 300HP, PARA MANTENER PROTEGIDO EL EQUIPO DE B	3,176.23
58912099	MANIOBRA DE EXTRACCION DE MOTOR VERTICAL FLECHA HUECA DE 30 HP, MARCA IEM TIPO VFAPG, ARMAZON 286 TP. REVISION Y REPARACI	5,245.30
58912100	MANIOBRA DE EXTRACCION DE EQUIPO DE BOMBEO SUMERGIBLE MARCA NEUMANN EN LA ZONA DE 85 H.P CON UNA PROFUNDIDAD DE 200 METR	18,281.25
58912101	MANIOBRAS DE EXTRACCION DE EQUIPO DE BOMBEO SUMERGIBLE NUMERO DE CONTROL BS-037, EL CUAL PRESENTA DAÑO EN CORTOCIRCUITO.	17,695.00
58912102	MANIOBRA DE TRASLADO DE TUBO DE ACERO AL CARBON DE 24" DE DIAMETRO POR 2 METROS DE LONGITUD DE PLANTA DE FILTROS A LA AV	3,375.00

ORGANISMO INTERMUNICIPAL METROPOLITANO DE AGUA POTABLE,ALCANTARILLADO,SANEAMIENTO Y SERVICIOS CONEXOS DE LOS MUNICIPIOS DE CERRO DE SAN PEDRO,SAN LUIS POTOSI Y SOLEDAD DE GRACIANO SANCHEZ		
Relación de Bienes Inmuebles que componen su patrimonio		
al 31 de diciembre de 2017		
Código	Descripción del Bien	Valor en libros
58912103	DESINTALACION DE MOTOR, DEBIDO A CORTOCIRCUITO, REVISION Y REPARACION DEL MISMO. INSTALACION DE MOTOR DE 40 H.P. MARCA F	8,503.00
58912104	PSLP003 MANIOBRAS DE EXTRACCION DE EQUIPO DE BOMBEO SUMERGOBLE MARCA MEDINA DE 70 H.P. NUMERO DE CONTROL BS-001. MANIOBRAS	17,695.00
58912105	PSLP007 MANIOBRA DE EXTRACCION DE EQUIPO DE BOMBEO SUMERGIBLE DE 40 H.P	17,695.00
58912106	PSLP007 REVISION Y REPARACION DE EQUIPO SUMERGIBLE MARCA NEUMANN DE 40 H.P. NUMERO DE CONTROL BS-057	66,560.00
58912107	PSLP056 MANIOBRA DE EXTRACCION DE EQUIPO DE BOMBEO SUMERGIBLE DE 150 H.P. MARCA MEDINA, MANIOBRA DE INSTALACION DE EQUIPO DE BOMBEO	21,964.00
58912108	PSLP056 MANIOBRAS DE INSTALACION DE CAMISA DE ACERO A 90 METROS DE PROFUNDIDAD EN ADEMEDE 14" TOMA DE VIDEOGRABACION PREVIO	23,500.00
58912109	PSLP056 REVISION Y REPARACION DE ELECTROBOMBA SUMERGIBLE MARCA KSB DE 177 H.P. NUMERO DE CONTROL BS-125	76,600.00
58912110	PSLP080 REVISION Y REPARACION DE EQUIPO DE REBOMBEO CENTRIFUGO DE 10 H.P. EL CUAL TIENE DAÑO EN ACOMPLADO BOMBA MOTOR	8,738.55
58912111	PSLP068 MANIOBRAS DE EXTRACCION DE EQUIPO DE BOMBEO SUMERGIBLE MARCA MEDINA DE 115 H.P. BS-024. MANIOBRA DE INSTALACION DE EQUIPO	20,405.00
58912112	PSLP075 MANIOBRA DE EXTRACCION DE EQUIPO DE BOMBEO SUMERGIBLE DE 150 H.P. MARCA MEDINA MODELO MQ81/10 V10 1000, MANIOBRA DE INSTALACION	19,254.00
58912113	PSLP076 MANIOBRA DE EXTRACCION DE EQUIPO DE REBOMBEO TURBINA VERTICAL DE 8" DE DIAMETRO CON MOTOR ACOPLADO DE 40 H.P. REVISION	18,466.00
58912114	PSLP077 MANIOBRA DE EXTRACCION DE EQUIPO DE BOMBEO TURBINA VERTICAL DE 4" DE DIAMETRO CON MOTOR ACOPLADO DE 25HP,REVISION,REPARACION	13,299.00
58912115	PSLP098 MANIOBRA DE EXTRACCION DE EQUIPO DE BOMBEO SUMERGIBLE DE 25 H.P. MARCA NEUMAN	8,443.00
58912116	PSLP096 MANIOBRA DE INSTALACION DE EQUIPO DE BOMBEO SUMERGIBLE MARCA NEUMAN DE 25 H.P. CON UNA COLUMNA DE 4" DE DIAMETRO	22,872.00
58912117	PSLP098 MANIOBRAS DE EXTRACCION DE EQUIPO DE TURBINA VERTICAL CON UNA PROFUNDIDAD DE 195 METROS, EN COLUMNA DE 8" DE DIAMETRO.	7,250.00
58912118	PSLP110 MANIOBRAS DE EXTRACCION DE EQUIPO DE BOMBEO SUMERGIBLE MARCA SAER NUMERO DE CONTROL BS-050.MANIOBRAS DE INTALACION	22,205.00
58912119	PSLP122 MANIOBRA DE EXTRACCION DE EQUIPO DE BOMBEO SUMERGIBLE DE 125 H.P. MARCA MEDINA MODELO 475S1000/11+SAER125	12,053.00
58912120	PSLP123 EXTRACCION DEL EQUIPO DE BOMBEO TURBINA VERTICAL CON COLUMNA DE 10" DE DIAMETRO CON UNA PROFUNDIDAD DE 190 MTS DE LONGITUD	12,000.00
58912121	PSLP123 MANIOBRAS DE INSTALACION DE EQUIPO DE BOMBEO TURBINA VERTICAL CON CUERPO DE TAZONES NUEVO, MARCA GOULDS MODELO 11 CHC DE	12,000.00
58912122	PSLP133 MANIOBRAS DE EXTRACCION DE ELECTROBOMBA SUMERGIBLE MARCA GROUNDFOOS DE 20. HP, MANIOBRAS DE INSTALACION DE OTRO EQUIPO	20,940.00
58912123	PSLP100 AJUSTE DE ADEME Y REPOSICION DE BROCAL, ASI COMO AJUSTE DEL TREN DE DESCARGA,DEBIDO A RESPUESTA DE SOLICITUD. (SG:201505	34,705.00
58912124	PSLP083 MANIOBRA DE EXTRACCION DE EQUIPO DE BOMBEO DE 88 H.P.. MARACA NASSA-JHONSTON CON UNA PROFUNDIDAD DE 240 METROS EN LA COL	25,705.00
58912125	PSLP024 MANIOBRA DE EXTRACCION DE EQUIPO DE BOMBEO SUMERGIBLE DE 88 H.P, MARAC K.S.B. CON UNA PROFUNDIDAD DE INSTALACION DE 190	9,317.00
58912126	PSLP082 MANIOBRA DE EXTRACCION DE EQUIPO DE BOMBEO TURBINA VERTICAL DE 4" DE DIAMETRO CON MOTOR ACOPLADO DE 15 H.P. REVISION,REP	40,104.00
58912127	PSLPT02 MANIOBRA DE EXTRACCION DE MOTOR ELECTRICO FLECHA HUECA DE 200 H.P. MARAC SIAMENS MANIOBRA DE TRASLADO E INSTALACION DE M	9,550.00
58912128	PSLP077 MANIOBRA DE EXTRACCION DE MOTOR DE 25 H.P. MARCA U.S DE MEXICO REPOSICION DE TORNILLOS FRACTURADOS,REFRESCANDO DE ROSCA	41,618.00
58912129	RSL08 MANIOBRA DE EXTRACCION DE EQUIPO DE REBOMBEO CON MOTOR ACOPLADO DE 15H.P. EN COLUMNA DE 8" DE DIAMETRO,REVISION Y REPARA	11,699.00
58912130	PSLP129 MANIOBRA DE EXTRACCION DE EQUIPO DE BOMBEO TURBINA VERTICAL DE 8" DE DIAMETRO DE 14 PASOS, EN COLUMNA DE 8" DE DIAMETRO	109,058.00
58912131	PSLP027 MANIOBRA DE EXTRACCION DE EQUIPO DE BOMBEO TURBINA VERTICAL DE 8" DE DIAMETRO,CON FLECHA 1 11/16" Y MOTOR ACOPLADO DE 25	9,700.00
58912132	PSLP027 MANIOBRA DE INSTALACION DE MOTOR ELECTRICO FLECHA HUECA DE 60H.P, MARCA U.S DE MEXICO,AJUSTES,CONEXIONES,PRUEBAS Y PUEST	7,700.00
58912133	RSLP01 MANIOBRA DE EXTRACCION DE EQUIPO DE REBOMBEO TURBINA VERTICAL DE 10" DE DIAMETRO, CON MOTOR ACOPLADO DE 125 H.P. REVISIO	19,875.00
58912134	RSL37 MANIOBRA DE EXTRACCION DE EQUIPO SUMERGIBLE DE AGUA RESIDUAL DE 100 H.P. REVISION Y REPARACION, MANIOBRAS DE INSTALACION	7,684.00
58912135	PSLP020 MANIOBRA DE EXTRACCION DEL MOTOR DEL REBOMBEO EXTRACCION DEL BIRLO FRACTURADO,REFRESCAR LA ROSCA E INSTALAR UN BIRLO NUE	22,150.00
58912136	PSLP000 MANIOBRA DE SUMERGENCIA DE EQUIPO PARA INTSLACION DE 1 HASTA 3 TRAMOS DE COLUMNA DE 4",8" Y 8" INCLUYENDO DEINSTALACION	20,813.00
58912137	PSLP009 SE REALIZA LA MANIOBRA DE EXTRACCION DE ELECTROBOMBA SUMERGIBLE Y SE REALIZA LA DESINSTALACION DE LA SONDA NEUMATICA Y T	20,995.00
58912138	PSLP057 SE REALIZA LA MANIOBRA DE EXTRACCION DE ELECTROBOMBA SUMERGOBLE LA DESINTALACION DE LA SONDA NEUMATICA Y TAMBIEN LA MANI	30,404.00
58912139	PSLP080 HABILITACION DE EQUIPO DE REBOMBEO DE 8" DE DIAMETRO,TURBINA VERTICAL PARA UN GASTO DE 10/LPS HABILITACION DE TRANSMISIO	31,887.50

ORGANISMO INTERMUNICIPAL METROPOLITANO DE AGUA POTABLE, ALCANTARILLADO, SANEAMIENTO Y SERVICIOS CONEXOS DE LOS MUNICIPIOS DE CERRO DE SAN PEDRO, SAN LUIS POTOSI Y SOLEDAD DE GRACIANO SANCHEZ		
Relación de Bienes Inmuebles que componen su patrimonio		
al 31 de diciembre de 2017		
Código	Descripción del Bien	Valor en libros
58912140	PSLP070 EXTRACCION/INSTALACION Y PUEST EN OPERACION DE ELECTROBOMBA SUMERGIBLE 8" Y 8" DE DIAMETRO DE 210 A 235 MTS E INSTLACION	21,750.00
58912141	PSLP070 MANIOBRA DE EXTRACCION DE EQUIPO DE BOMBEO SUMERGIBLE MARCA NASSA JHONTSON DE 100HP CON UNA INSTALACION DE 225 METROS EN	22,205.00
58912142	PSLP108 MANIOBRA DE EXTRACCION DE EQUIPO DE BOMBEO SUMERGIBLE MARCA MEDINA DE 150 H.P. MP82/10 CON 203 DE PROFUNDIDAD EN COLUMNA	20,945.00
58912143	PSLP135 SE REALIZA LA MANIOBRA DE EXTRACCION DE ELECTROBOMBA SUMERGIBLE Y SE HACE LA DESINSTALACION DE LA CAMISA Y SE REALIZA LA	18,427.00
58912144	PSLP057 TRABAJO DE SOLDADURA PARA AJUSTAR UN CARRETE DE 6" DE DIAMETRO POR 2.5 METROS DE LONGITUD ENTRE CABEZAL DE DESCARGA Y EL	12,925.00
58912145	PSLP085 CAMBIO DE CABLE ALIMENTADOR E INTERRUPTOR DE BANCO DE CAPACITORES TIPO THW CAL 10 POR CABLE THW-LS- CAL.2 CONEXIONES Y P	4,485.68
58912146	PSLP118 F-651 GOMEZ C.REPARACION BOMBA SUMERGIBLE POZO ARBOLEDAS DEL AGUAJE PSLP118 (SG:2015060653;Ref:651; Ben: GOMEZ CONTRERAS	61,300.00
58912147	PSLP122 REPARACION DE ELECTROBOMBA SUMERGIBLE MARCA BAMSA, MODELO 144134/8+MSU 125SUMO 125HP, DESARMAR, LIMPIAR, ARMAR, PINTAR, EMBOB	59,120.00
58912148	PSLP009 PRADOS GLORIETA EXTRACCION/INSTALACION Y PUESTA EN OPERACION DE ELECTROBOMBA SUMERGIBLE DE 4".8" Y 8" DE DIAMETRO DESDE 0.0 A 210MTS	20,095.00
58912149	PSLP009 POZO PRADOS GLORIETA EXTRACCION E INSTALACION Y PUESTA EN OPERACION DE ELECTROBOMBA SUMERGIBLE DE 4",8" Y 8" DE DIAMETRO MARCA MEDINA , MAIOB	20,095.00
58912150	PSLP099 POZO UNIVERSIDAD MANIOBRA DE EXTRACCION DE EQUIPO DE BOMBEO SUMERGIBLE MARCA KSB DE 85 H.P., MANIOBRA DE INSTALACION DE BOMBA SUMERGIBLE	20,405.00
58912151	PSLP099 POZO UNIVERSIDAD EL QUIPO PRESENTE FALLA ELECTRICA SE REALZIA LA MANIOBRA DE EXTRACCION DE EQUIPO DE BOMBEO SUMERGIBLE MARAC SAER/CGC, MA	20,405.00
58912152	PSLPT001 POZO SALK II, NUEVO PROGRESO MANIOBRA DE EXTRACCION DE REBOMBEO TIPO TURBINA VERTICAL DE 4ETAPAS DE MOTOR ACOPLADO DE 20HP.	20,675.00
58912153	PSLP026 POZO SALK I EXTRACCION DE BOMBEO SUMERGIBLE MARCA GOULDS/KSB DE 115HP POR QUE PRESENTA BAJO GASTO Y SE HACE LA MANIOBRA DE INSTALACION	19,495.00
58912154	PSLP007 POZO VALENTI AMADOR EL EQUIPO PRESENETA FALLA ELECTRICA SE HACE LA EXTRACCION DE EQUIPO MARCA NEUMANN DE 40H.P, Y SE HACE LA MANIOBRA DE INSTALACION	22,895.00
58912155	PSLP082 POZO NUEVO ALAMEDA EL EQUIPO PRESENTA BAJO GASTO POR LO CUAL SE INSTALARA UN EQUIPO SUMERGIBLE PROVISIONAL EN TANTO SE REPARA EL EQUIPO ORIGINAL	29,085.00
58912156	PSLP082 NUEVO ALAMEDA MANIOBRA DE EXTRACCION POR QUE EL EQUIPO POR QUE PRESENTA BAJO GASTO MARCA GOULD, MODELO 12RJHC.	236,741.00
58912157	PSLPT001 POZO SALK II EL EQUIPO PRESENTA FRACTURA EN LA FLECHA MANIOBRA DE EXTRACCION DE EQUIPO TURBINA VERTICAL MARCA GOULDS CON COLUMNA DE 8	8,000.00
58912158	PSLP009 REVISION Y MANTENIMIENTO DE ELECTROBOMBA SUMERGIBLE MARAC BAMSA MODELO 141134/6 MSU85/8HP ,DESARMAR,LIMPIAR,ARMAR,PINTAR.	30,600.00
58912159	PSLP089 REVISION Y REPARACION DE MOTOR SUMERGIBLE MARCA MOD. NB623 CON VALVULA CHEK Y SALIDA DE 4" CAMBIO DE ENBOBINADO,CAMBIO D	30,860.00
58912160	PSLP059 REPARACION DE BOMBA SUMERGOBLE DEJO DE DAR GASTO NORMAL MARCA GRUNDFOS DE 30HP DE DOS ETAPAS, CAMBIO DE KIT DE REPARACIO	14,170.00
58912161	PSLP063 REPARACION Y REVISION DE BOMBA SUMERGIBLE MARCA MEDINA DE 87HP DE OCHO ETAPAS LA CUAL PRESENTO CORTOCIRCUITO,CAMBIO DE E	52,065.00
58912162	PSLP110 REPARACION DE BOMBA SUMERGIBLE . MARCA SAERS DEJO DE DAR AGUA Y PRESENTO CORTO CIRCUITO,CAMBIO DE EMBOBINADO,CAMBIO DE BU	50,250.00
58912163	PSLP075 REVISION Y REPARACION DE MOTOR SUMERGIBLE MARCA MEDINA DEBIDO A QUE DEJO DE DAR AGUA PRESENTO CONSUMO DE CORRIENTE 30%	53,365.00
58912164	PSLP106 SE APLICO LA MANIOBRA DE EXTRACCION DE EQUIPO DE BOMBEO MARCA MEDINA DE 150 H.P. CON 230 MTS DE PROFUNDIDAD EN COLUMNA D	47,920.00
58912165	04/08/2015--EL EQUIPO FALLO DEBIDO A LA TORMENTA, MANIOBRA DE EXTRACCION DE EQUIPO DE BOMBEO SUMERGIBLE MARCA MEDINA DE	23,500.00
58912166	03 DE AGOSTO DEL 2015--EL EQUIPO SE EXTRAERA PARA INSTALARLO EN NUEVO ALAMEDA,DEBIDO A LA FALTA DE EQUIPOS DISPONIBLES,	9,150.00
58912167	30 DE JUNIO DEL 2015.-TRABAJOS DE PAILERAS PARA AJUSTE DE TREN DE 8 IN DE DIAMETRO (SG:2015080804;Ref:2005; Ben: CONSTRU	7,427.54
58912168	DEL 29 AL 30 DE JUNIO DEL 2015.- SE REALIZO CAMBIO DE TUBERIA EN EL POZO, Y LA TUBERIA EXTRAIDA SE ENVIARA A SAN LEONEL	3,000.00
58912169	REVISION Y REPARACION DE SISTEMA ELECTRICO MARCA SIAMENS DE 25 H.P. LO ANTERIOR PARA MANTENER EL EQUIPO EN BUENAS CONDI	3,850.00
58912170	DEL 30 ABRIL AL 26 DE JUNIO DEL 2015.- EL CABLE ALIMENTADOR PRSENTA DAÑO EN AISLAMIENTO, CUASANDO CORTOCIRCUITOS (SG:2015	39,439.01
58912171	DEL 18 AL 19 DE JUNIO DEL 2015.- DESCONEXION Y RETIRO DE RELEVADOR DE TIEMPO, SUMNISTRO E INSTALACION DE OTRO RELEVADOR P	2,364.40
58912172	DEL 24 AL 25 DE JULIO DEL 2015.- MANIOBRA DE CARGA DE 67 MTS DE TUBERIA DE 8" DE DIAMETRO POR 3.05 METROS DE LONGITUD	9,750.00
58912173	27 DE JULIO DEL 2015.-MANIOBRA DE CARGA, TRASLADO Y DESCARGA DE CABLE SUMERGIBLE CAL 3 X 3/0 DOS LINEAS DE APROXIMADAMT	2,250.00
58912174	DEL 13 AL 29 DE JULIO DEL 2015.-FALLO DE ENFRIAMIENTO DEL ARRANCADOR,CAMBIO DE VENTILADORES DE ARRANCADOR EN ESTADO SOLI	3,522.12

ORGANISMO INTERMUNICIPAL METROPOLITANO DE AGUA POTABLE,ALCANTARILLADO,SANEAMIENTO Y SERVICIOS CONEXOS DE LOS MUNICIPIOS DE CERRO DE SAN PEDRO,SAN LUIS POTOSI Y SOLEDAD DE GRACIANO SANCHEZ		
Relación de Bienes Inmuebles que componen su patrimonio		
al 31 de diciembre de 2017		
Código	Descripción del Bien	Valor en libros
58912175	REVISION Y REPARACION DE EQUIPO DE BOMBEO SUMERGIBLE MARCA NEUMAN MODELO 10-095/6 + V12-900 (SG:2015080793;Ref:673; Ben:	96,000.00
58912176	REVISION Y REPARACION DE MOTOR ELECTRICO SUMERGIBLE DE LODOS DE 20 H.P./440 VOLTS. 3 FASES (SG:2015080790;Ref:675; Ben:	5,400.00
58912177	REVISION Y REPARACION DE MOTOR ELECTRICO SUMERGIBLE DE LODOS DE 30 H.P./440 VOLTS. 3FASES (SG:2015080791;Ref:676; Ben: G	14,200.00
58912178	REVISIO Y REPRACION DE EQUIPO DE BOMBEO SUMERGIBLE MARCA KSB DE 212 HP. DEBIDO A UN AUMENTO SU CORRIENTE NOMINAL DE OPER	105,800.00
58912179	REVISION Y REPARACION DE MOTOR ELECTRICO SUMERGIBLE DE LODOS DE 30 H.P./440 VOLTS. 3 FASES (SG:2015080787;Ref:677; Ben:	16,800.00
58912180	RECLASIFICACION DE POLIZA PC-201507-00216 DEL DIA 04/07/2015.- CONSTRUCTORA FEIME SA DE CV, SUBESTACION DE HOGARES FERROCARRILEROS II PSGS011	383,465.50
58912181	24/08/2015-.* MANIOBRA DE TRASLADO DE EQUIPO DE BOMBEO SUMERGIBLE EN COLUMNA DE 6", FLETE DE TRASLADO A P. FILTROS/POZO	14,100.00
58912182	24*08*2015.*.- MANIOBRA DE EXTRACCION DE MOTOR ELECTRICO FLECHA HUECA DE 75 HP,TRASLADO A TALLER,TRASLADO DE PLANTA DE	9,225.00
58912183	04*09*2015---MANIOBRA DE EXTRACCION DE EQUIPO DE BOMBEO DE TURBINA VERTICAL DE 6 DE DIAM.EXTRACCION DE 10 COLUMNAS DE 4"	16,250.00
58912184	04/09/2015--MANIOBRA DE EXTRACCION DE EQUIPO DE BOMBEO TURBINA VERTICAL DE 6" DE DIAM. CON MOTOR ACOPLADO DE 125HP TRAS	61,225.00
58912185	DEL 21 AL 24 DE JULIO DEL 2015.-*PRESENTA CORTOCIRCUITO.EXTRACCION E INSTALACION Y PUESTA EN OPERACION DE ELECTRO-BOMBA	20,405.00
58912186	22-08-2016-- EL EQUIPO PRESENTA FALLA MECANICA.MANIOBRA DE EXTRACCION DE EQUIPO DE BOMBEO SUMERGIBLE MARCA CENTRI Y MANI	20,405.00
58912187	24*07*2015--MANIOBRA DE EXTRACCION E INSTALACION DE BOMBA SUMERGIBLE EL CUAL PRESENTO UNA BOBINA DAÑADA LO CUAL IMPIDE	11,153.00
58912188	DEL 03 AL 04 DE AGOSTO DEL 2015.-*.EXTRACCION/INSTALACION Y PUESTA EN OPERACION DE ELECTROBOMBA SUMERGIBLE, INCLUYE TRAS	24,309.00
58912189	DEL 05 AL 07 DE AGO-2015.-*-- EXTRACCION/INSTALACION Y PUESTA EN OPERACION DE ELECTROBOMBA SUMERGIBLE, INCLUYE TRASLADO D	21,964.00
58912190	31/07/2015.-*.EXTRACCION/INSTALACION Y PUESTA EN OPERACION DE ELECTROBOMBA SUMERGIBLE DE 4*6*8" DE DIAM. TRASLADO DE BO	9,317.00
58912191	03*08*15 MANIOBRA DE EXTRACCION DE BOMBEO MARCA KSB DE 121 H.P. CON UNA PROFUNDIDAD DE INSTALACION DE UTRO EQUIPO DE SIM	19,495.00
58912192	OPERACION Y REPARACION DE POZOS (SG:2015091170;Ref:325; Ben: NACIONAL DE REPARACIONES, S.A. DE C.V.)	8,624.00
58912193	25 AL 26 DE 07/2015.-.MANIOBRA DE INSTALACION DE EQUIPO DE BOMBEO TURBINA VERTICAL DE 8" DE DIAMETRO Y MOTOR ACOPLADO D	10,216.00
58912194	11*08*15 MAN DE EXTRAC DE MOTOR ELECTRICO FLECHA HUECA DE 125 H.P. MARCA U.S. DE MEXICO, MANIOBRA DE INSTALACION DE OTRO	9,550.00
58912195	15*08*15 MAN DE EXTRAC DE EQ NDE REBOMBEO TURBINA VERTICAL DE 6" DE DIAMETRO. CON MOTOR ACOPLADO DE 40 H.P. REVISION Y RE	25,816.00
58912196	03*08*15 MAN DE EXTR DE EQ DE REBOMBEO TURBINA VERTICAL DE 6" DE DIAMETRO. CINCO ETAPAS CON MOTOR ACOPLADO DE 40H.P. REV	18,599.00
58912197	10*08*15 MANIOBRA DE EXTRACCION DE EQUIPO DE REBOMBEO TURBINA VERTICAL DE 6" DIAMETRO CON MOTOR ACOPLADO DE 40 H.P. REVS	23,624.00
58912198	31*07*15 a 01*08*15 MANIOBRA DE EXTRACCION DE EQUIPO DE BOMBEO SUMERGIBLE DE 125 H.P. MANIOBRA DE INSTALACION DE OTRO EQ	17,695.00
58912199	12*08*15 MANIOBRA DE EXTRACCION DE EQUIPO DE BOMBEO SUMERGIBLE MARCA KSB DE 275 H.P. CON UNA PROFUNDIDAD DE 230 METROS M	24,530.00
58912200	30*08*15 EXTRACCION E INSTALACION Y PUESTA EN OPERACION DE ELECTRO BOMBASUMERGIBLE INCLUYE FABRICACION DE MUFA, DESINTA	20,405.00
58912201	04*08*15 EXTRACCION E INSTALACION Y PUESTA EN OPERACION DE ELECTROBOMBA SUMERGIBLE INCLUYE FABRICACION DE MUFA, DESINTA	23,764.00
58912202	26*08*15 EXTRACCION E INSTALACION Y PUESTA EN OPERACION DE ELECTROBOMBA SUMERGIBLE INCLUYE FABRICACION DE UNA MUFA DES	26,164.00
58912203	22*08*15 ESTRACCION E INSTALACION EN OPERACION DE ELECTROBOMBA SUMERGIBLE INCLUYE FABRICACION DE MUFA, DESINTALACION E I	18,812.00
58912204	19*08*15 EXTRACCION INSTALACION EQUIPO (SG:2015090558;Ref:340; Ben: NACIONAL DE REPARACIONES, S.A. DE C.V.)	15,998.00
58912205	19*08*15* EXTRACCION E INSTALACION DE ELECTROBOMBA SEMERGIBLE INCLUYE FABRICACION DE UNA MUFA E DESINSTALACION E INSTAL	20,154.00
58912206	18 AL 20 JUL-15 EXTRACCION E INSTALACION Y PUESTA EN OPERACION DE ELECTROBOMBA-SUMERGIBLE, DESINTALACION E INSTALACION S	21,964.00
58912207	03*09*15 MAN DE EXTR DE EQUIPO DE BOMBEO TURBINA VERTICAL DE 8" DE DIAMETRO CON UNA PROFUNDIDAD DE 180 MTS. TRANSMISION	47,515.00
58912208	06*09*15 MANIOBRA DE EXTRACCION DE EQUIPO DE BOMBEO SUMERGIBLE DE 6" DE DIAMETRO CON 150 MTS DE PROFUNDIDAD. (SG:2015090	12,027.00
58912209	29*07*15 MANIOBRA DE INSTALACION DE EQUIPO DE BOMBEO SUMERGIBLE MARCA MEDINA DE 150 CON UNA PROFUNDIDAD DE 210 METROS EN	16,590.00
58912210	30*08*15 MANOBRA DE EXTRACCION DE EQUIPO DE BOMBEO SUMERGIBLE MARCA MEDINA DE 230 HP EN COLUMNA DE 8" DE DIAMETRO CON UN	26,109.00
58912211	08*09*15 MANIOBRA DE EXTRACCION DE EQUIPO DE BOMBEO SUMERGIBLE MARCA NEUMAN DE 40 HP EN COLUMNA DE 6" DE DIAMETRO CON UN	8,417.00

ORGANISMO INTERMUNICIPAL METROPOLITANO DE AGUA POTABLE, ALCANTARILLADO, SANEAMIENTO Y SERVICIOS CONEXOS DE LOS MUNICIPIOS DE CERRO DE SAN PEDRO, SAN LUIS POTOSI Y SOLEDAD DE GRACIANO SANCHEZ		
Relación de Bienes Inmuebles que componen su patrimonio		
al 31 de diciembre de 2017		
Código	Descripción del Bien	Valor en libros
58912212	17*07*15 EXTRACCION INSTALACION EQUIPO DE REBOMBEO CON TRANSMISION, FLETE DE BOMBA , DESARMADO, SUMINISTRO DE CHUMACERA,	25,806.00
58912213	24*08*15 EXTRACCION INSTALACION MOTOR DE CUALQUIER CAPACIDAD, CALIBRACION DE BOMBA, MANIOBRA DE TRASLADO (SG:2015090630;	8,650.00
58912214	07*09*15EXTRACCION E INSTALACION EQUIPO DE REBOMBEO CON TRANSMISION , REC TIFICADO Y PULIDO, SUMINISTRO DE CHUMACERA, (19,891.00
58912215	14*08*15 MAN DE EXTRAC DE EQUIPO DE BOMBEO TURBINA VERTICAL MARCA ITSA DE 6" DE DIAMETRO CON UNA FLECHA 1 11/16" CON PRO	62,539.00
58912216	18*08*15 MAN DE EXTR DE MOTOR ELECTRICO FLECHA HUECA DE 150 HP DEL POZO HOSTAL DEL QUIJOTE, MANIOBRA DEL TRASLADO AL POZ	10,550.00
58912217	Prov: 222543- NOYOLA SERNA JUAN CARLOS, SERVICIO DE MANTENIMIENTO Y REPARACION INSTALACION ELECTRICA MENOR EN POZOS Y REBOMBEO (E000001: 2015002315)	2,100.00
58912218	Prov: 222543- NOYOLA SERNA JUAN CARLOS, REPARACION Y MANTENIMIENTO DE BOMBA DE AYUDA PARA CLORACION (E000001: 2015002318)	2,600.00
58912219	Prov: 222543- NOYOLA SERNA JUAN CARLOS, REPARACION Y MANTENIMIENTO DE BOMBA DE AYUDA PARA CLORACION (E000001: 2015002321)	7,800.00
58912220	Prov: 222543- NOYOLA SERNA JUAN CARLOS, REPARACION Y MANTENIMIENTO DE BOMBA DE AYUDA PARA CLORACION (E000001: 2015002323)	2,600.00
58912221	29*08*2015*-REVISION Y REPARACION DE EQUIPO DE BOMBEO SUMERGIBLE MARCA NEUMANN DE 85HP, DESRAMAR, LIMPIAR, ARMAR Y PINTAR,	60,675.00
58912222	21*08*2015--REPARACION DE ELECTROBOMBA SUMERGIBLE MARCA MEDINA- PLEUGER, MODELO M983/8, DE 1154 H.P.(desarmar, limpiar, arm	59,255.00
58912223	CABIO DE BALERO Y SELLO MECANICO DE MOTOBOMBA DE AYUDA MARCA AURORA (SG:2015091198;Ref: 2770; Ben: CASTRO LIMON GLORIA M	1,639.00
58912224	REPARACION DE FUGA POR SELLO MECANICO Y CAMBIO DE BALKERO BOMBA DE AYUDA MARCA CUMA (SG:2015091197;Ref:2769; Ben: CASTRO	1,902.00
58912225	24-05-15 REVISION Y REPARACION DE EQUIPO DE BOMBEO SUMERGIBLE MARCA MEDINA (SG:2015090636;Ref:96; Ben: MARTINEZ RIVAS CA	33,380.00
58912226	PSLP071 POZO LOMAS DEL MEZQUITAL REVISION DE LAMPARA DE ALUMBRADO DE LAMPARA DE POZO	2,362.50
58912227	RSL03 REB. PLANTA DE FILTROS SUMINISTRO HE INSTALACION DE GABINETE TIPO FAL E INTERRUPTOR TE4RMOMAGNETICO DE 50AMP PARA ARRANCADOR A TENCION PLENA	3,275.92
58912228	PSLP118 ARBOLEADAS DEL AGUAJE MANIOBRA DE INSTALACION, REPARACION Y EXTRACCION Y TRASLADO DE EQUIPO DE BOMBEO SUMERGIBLE	20,405.00
58912229	PSLP126 POZO AGUAJE II MANIOBRA DE INSTALACION DE ELECTRO BOMBA SUMERGIBLE MARCA SAER	12,686.00
58912230	RSL03 PLANTA DE FILTROS MORALES MANIOBRA DE EXTRACCION DE EQUIPO DE REBOMBEO TURBINA VERTICAL 6"DE DIAMETRO CON FLECHA DE 1 1/2" DE DIAMETRO	13,299.00
58912231	PSLP014 HOSTAL DEL QUIJOTE REPARACION, MANTENIMIENTO HE INTSALACION DE EQUIPOS DE BOMBEO	15,998.00
58912232	PSLP036 BOMBEROS MANIOBRA DE EXTRACCION DE EQUIPO DE BOMBEO TURBINA VERTICAL DE 8" DE DIAMETRO CON MOTOR ACOPLADO DE 30 HP	19,873.00
58912233	PSLP047 SIMON DIAZ I MANIOBRA DE EXTRACCION DE EQUIPO DE BOMBEO TURBINA VERTICALK DE 8" DE DIAMETRO DE MOTOR ACOPLADO DE 25 HP	32,796.00
58912234	PSLP071 LOMAS DEL MEZQUITAL MANOBRA DE INSTALACION DE MOTOR ELECTRICO (ME022) FLECHA HUECA DE 40HP MARCA SIMENS	7,750.00
58912235	RSLP01 ZONA TERMAL No.I MANIOBRA DE EXTRACCION DE EQUIPO DE BOMBEO TURBINA VERTICAL 10" DE DIAMETRO CON 3 ETAPAS Y MOTOR ELECTRICO	24,589.00
58912236	PSG047 POZO UPA II DEMOLICION DE BROCAL EXISTENTE, RETIRO DE ESCOMBRO GENERADO POR LA DEMOLICION E INSTALACION DE TAPA PARA CERRAR ADEME	3,933.00
58912237	PSGS47 POZO UPA II MANIOBRA DE EXTRACCION DE EQUIPO DE BOMBEO DE TURBINA VCERTICAL DE 8" DE D. POR QUE NO EXTRAE AGUA CON UNA PROFUNDIDAD	6,000.00
58912238	PSGS47 POZO UPA II MANIOBRA DE EXTRACCION DE EQUIPO DE BOMBEO DE TURBINA VCERTICAL DE 8" DE D. POR QUE NO EXTRAE AGUA CON UNA PROFUNDIDAD	7,920.00
58912239	PSGS11 HOGARES FFCC II MANIOBRA DE EXTRACCION DE EQUIPO DE BOMBEO DE TURBINA VCERTICAL DE 8" DE D. POR QUE NO EXTRAE AGUA CON UNA PROFUNDIDAD	7,530.00
58912240	PSGS46 POZO HOG.FFCC II MANIOBRA DE EXTRACCION DE EQUIPO DE BOMBEO DE TURBINA VCERTICAL DE 8" DE D. POR QUE NO EXTRAE AGUA CON UNA PROFUNDIDAD	88,740.20
58912241	PSLP021 POZO PROFUNDO ABASTOS III MANIOBRA DE EXTRACCION DE EQUIPO DE BOMBEO TURBINA VERTICAL DE 8" DE DIAMETRO	16,125.00
58912242	PSLP012 CARRETERA CENTRAL MANIOBRA DE INSTALACION DE ELECTROBOMBA SUMERGIBLE DE 40 HP MARCA NEUMAN	9,976.00
58912243	RSLP01 ZONA TERMAL II MANIOBRA DE EXTRACCION DE EQUIPO DE BOMBEO TURBINA VERTICAL DE 10" DE DIAMETRO CON 3 ETAPAS Y MOTOR ELECTRICO	26,598.00
58912244	PSLP123-2 REBOMBEO 2 EL PALMAR MANIOBRA DE EXTRACCION DE3 EQUIPO DE BOMBEO TURBINA VERTICAL DE 82 DE DIAMETRO CON MOTOR ELECTRICO ACOPLADO DE 40 HP	29,143.00
58912245	23/10/15 MANIOBRA DE EXTRACCION DE EQUIPO DE BOMBEO WSUMERGIBLE MARCA MEDINA (BS-92) DE 75 HP CON UNA INSTALACION DE 180	8,417.00
58912246	04 AL 05 NOV MANIOBRA DE EXTRACCION DE EQUIPO DE BOMBEO SUMERGIBLE MARCA BAMS DE 80HP CON UNA PROFUNDIDAD DE 190 MTS DE	20,040.00

ORGANISMO INTERMUNICIPAL METROPOLITANO DE AGUA POTABLE, ALCANTARILLADO, SANEAMIENTO Y SERVICIOS CONEXOS DE LOS MUNICIPIOS DE CERRO DE SAN PEDRO, SAN LUIS POTOSI Y SOLEDAD DE GRACIANO SANCHEZ		
Relación de Bienes Inmuebles que componen su patrimonio		
al 31 de diciembre de 2017		
Código	Descripción del Bien	Valor en libros
58912247	19/10/15 MANIOBRA DE EXTRACCION DE CUERPO DE BOMBEO TIPO CARACOL, REVISION Y REPARACION. MANIOBRA DE INTSLACION UNA VEZ R	13,299.00
58912248	29 SEP 08 OCT-15 MANIOBRA DE EXTRACCION DE EQUIPO DE BOMBEO SUMERGIBLE MARCA OTORGA DE 60HP CON UNA PROFUNDIDAD DE INSTA	22,205.00
58912249	05 AL 07 OCT-15 MANIOBRA DE EXTRACCION DE ELECTROBOMBA SUMERGIBLE MARCA NEUMAN DE 150 HP, CON UNA PROFUNDIDAD DE 240 MT	20,405.00
58912250	30 SEP AL 17 OCT-15 MANIOBRA DE EXTRACCION DE EQUIPO DE BOMBE SUMERGIBLE MARCA KSB DE 112HP CON UNA PROFUNDIDAD DE 180 M	20,578.00
58912251	04/11/15 MANIOBRA DE EXTRACCION DE EQUIPO DE BOMBEO TURBINA VERTICAL DE 8" DE DIAMETRO CON UNA PROFUNDIDAD DE 180 MTS. (50,975.00
58912252	12/10/15 MANIOBRA DE EXTRACCION DE EQUIPO DE BOMBEO SUMERGIBLE MARCA MEDINA DE 150HP. MANIOBRA DE INSTALACION DE OTRO EQ	17,050.00
58912253	28/09/15 SUMINISTRO E INSTALACION DE RELEVADOR FALLA DE FASE PARA ARRANCADOR DE 300 HP MARCA SIEMENS A TENSION REDUCIDA	3,176.23
58912254	24/07/15 SUMINISTRO HE INSTALACION DE 3" DE DIAMETRO EN TURBINA ADS O PVC ELECTRICO, REALIZAR ZANJAS, RELLENAR UNA VEZ I.	23,245.30
58912255	30/07/15 INSTALACION DE INTERRUPTOR D EPRESION ELECTRICO CON RANGO DE 0-10 KG/CM2, CABLEADO CANALIZADO (SG:2015110788;	11,445.65
58912256	04/08/15 TRASLADO DE EQUIPO DE BOMBEO SUMERGIBLE DE 300 HP MARCA NEUMANN DE TALLER DE SERVO-BOMBAS (SG:2015110791;Ref:22	1,800.00
58912257	11/08/15 MANIOBRA DE TRASLADO DE LOTE DE TUBERIA DE ACERO CEDULA 40 CONSTA DE 56 TRAMOS DE 6" DE DIAMETRO POR 3.05 METRO	6,000.00
58912258	11/09/15 MANIOBRA DE CARGA, TRASLADO Y DESCARGGA DE TUBERIA DE ACERO DEL POZO DE TANGAMANGA II (SG:2015110792;Ref:2231	6,000.00
58912259	07/09/15 DESCONEXION Y DESINSTALACION DE MODULO DE ARRANCADOR DE ESTADO SOLIDO MARCA WEG DE 125 HP INTALACION, CONEXIONES	4,000.00
58912260	15/10/15 REVISION Y REPARACION DE ELECTROBOMBA SUMERGIBLE MARCA NEUMANN DE 60 HP (SG:2015110781;Ref:699; Ben: GOMEZ CON	42,850.00
58912261	15/10/15 REVISION Y REPARACION DE EQUIPO DE BOMBEO SUMERGIBLE DE 150 HP MARCA NEUMANN. (SG:2015110780;Ref:698; Ben: GOME	12,500.00
58912262	18/05/15REVISION Y REPARACION DE EQUIPO DE BOMBEO SUMERGIBLE MARCA MEDINA (SG:2015110782;Ref:703; Ben: GOMEZ CONTRERAS	19,730.00
58912263	17/11/15 REVISION Y REPARACION DE ELECTROBOMBA SUMERGIBLE DE 150 HP MARCA GROUND (SG:2015110784;Ref:701; Ben: GOMEZ CONT	62,500.00
58912264	17/11/15 REVISION DE EQUIPO DE BOMBEO SUMERGIBLE DE 250 HP MARCA SBP (SG:2015110785;Ref:702; Ben: GOMEZ CONTRERAS CARLOS	72,100.00
58912265	12/11/15 REVISION Y REPARACION DE ELECTROBOMBA SUMERGIBLE DE 150 HP MARCA NEUMANN (SG:2015110783;Ref:700; Ben: GOMEZ CON	58,700.00
58912266	15/10/15 REVISION Y REPARACION DE EQUIPO DE BOMBEO SUMERGIBLE DE 125 HP MARCA BAMSA, POR GARANTIA (SG:2015110779;Ref:6	40,950.00
58912267	21-22 OCT-15 MANIOBRA DE EXTRACCION DE EQUIPO DE BOMBEO SUMERGIBLE MARCA SAER DE 125 HP CON UNA PROFUNDIDAD DE 240 MTS E	20,405.00
58912268	10/08/15 MANIOBRA DE EXTRACCION DE MOTOR ELECTRICO DE 40 HP MARCA U.S.A DE MEXICO, MANIOBRA DE TRASLADO E INSTALACION DE	4,980.80
58912269	09/09/15 SUMINISTRO E INSTALACION DE CABLE THW-LS CAL. 16, CONEXIONES AJUSTABLES EN ARRANCADORES DE REBOMBOS DEL PUENTE	2,703.20
58912270	12/09/15 REVISION Y REPARACION DE 3 MOTOR ELECTRICO FLECHA HUECA DE 125 HP MARCA USA DE MEXICO. (SG:2015110795;Ref:2229;	17,910.00
58912271	29/09/15 SUMINISTRO E INSTALACION DE VALVULA DE PIE DE REBOMBEO CENTRIFUGADO, MANTENIMIENTO A MOTOR ELECTRICO HORIZONTAL	3,650.12
58912272	PSLP006 30/10/2015 AL 18/11/2015.MANIOBRA DE EXTRACCION DE EQUIPO DE BOMBEO TURBINA VERTICAL DE 6" DE DIAMETRO CON UNA PROFUNDID	107,361.00
58912273	PSLP075 MANIOBRA DE EXTRACCION DE EQUIPO DE BOMBEO SUMERGIBLE MARCA GOULDS/SAER DE 150 HP EN COLUMNA DE 6 Y 8" DE DIAMETRO (SG:2	17,695.00
58912274	PSLP118 02/10/2015.-.-EL ARRANCADOR DETECTA CORTOCIRCUITO EN LA ELECTROBIOMBA,REVISION Y REPARACION DE EQUIPO DE BOMBEO SUMERGI	78,900.00
58912275	RSLO3-PLANTA FILTROS.-.-Reparacion de rebombeo de 12",desarmado,armado y mano de obra,desmontaje y montaje,alineacion bomba	19,310.00
58912276	PSLP106-U.D.P.-.-REPARACION DE VALVULA COMPUERTA DE 12" fabricacion de bastago roscado en acero,fabricacion de tuerca de	5,900.00
58912277	PSLP119-AV.MEXICOII.-INSTALACION DE MICROMEDIDOR NUEVO PROPORCIONADO POR INTERAPAS;DESMTAJE DE MACROMEDIDOR VIEJO,PAR	4,400.00
58912278	PSLP-021-ABASTOS-III.-MANIOBRA DE EXTRACCION DE MOTOR ELECTRICO DE 40 HP REFRESCAR ROSCA DE BIRLOS DE PRENSA ESTOPERO,M	8,800.00
58912279	PSLP128-TERMAL IV.-30/09/2015-0.-EXTRACCION/INSTALACION Y PUESTA EN OPERACION DE ELECTRO-BOMBA SUMERGIBLE DE 4",6" Y 8"	8,417.00
58912280	PSLP118-TERMAL IV-II ANTES TERMAL IV.-REVISION Y REPARACION DE MOTOR SUMERGIBLE MARCA MOD-V12 900 MP 101 VI CON VALVULA	54,735.00
58912281	PSLP099-UNIVERSIDAD-DESARMAR Y LIMPIAR,ARMAR MOTOR/BOMBA Y PINTAR,REVISION Y REPARACION DE BOMBA SUMERGIBLE DE 125 HP MA	12,840.00
58912282	PSLP099-UNIVERSIDAD-REVISION Y REPARACION DE MOTOR SUMERGIBLE, CAMBIO DE EMBOBINADO Y RECTIFICACION DE DISCO Y RANGUA A	34,695.00
58912283	PSLP060-retornos-23/12/15.-REVISION Y REPARACION ELECTROBOMBA SUMERGIBLE MARCA K.S.B. MODELO UPA200B-80/7 UMA 230,121 H	57,050.00

ORGANISMO INTERMUNICIPAL METROPOLITANO DE AGUA POTABLE, ALCANTARILLADO, SANEAMIENTO Y SERVICIOS CONEXOS DE LOS MUNICIPIOS DE CERRO DE SAN PEDRO, SAN LUIS POTOSI Y SOLEDAD DE GRACIANO SANCHEZ		
Relación de Bienes Inmuebles que componen su patrimonio		
al 31 de diciembre de 2017		
Código	Descripción del Bien	Valor en libros
58912284	PSLP126-EL AGUAJE II.-MANIOBRA DE EXTRACCION DE EQUIPO DE BOMBEO SUMERGIBLE MARCA SAER DE 125HP CON UNA PROFUNDIDAD DE	17,500.00
58912285	PSLP088 REVISION Y REPARACION DE BOMBA SUMERGIBLE MOD MSU 300/12, CAMBIO DE EMBOBINADO, CAMBIO DE BUJES DE CHUMACHERAS, RECTIFICAD.	64,745.00
58912286	PSLP003 Rehabilitación de bomba sumergible	47,480.00
58912287	PSLP099-UNIVERSIDAD.-EMBOBINADO SE CAMBIO POR ESTAR QUEMADO ,SE CAMBIARON LOS BUJES DE CHUMACERA NUEVOS DEL SISTEMA AXU	35,310.00
58912288	PSL012-CARRETERA CENTRAL.-.MANIOBRA DE EXTRACCION DE EQUIPO DE BOMBEO SUMERGIBLE MARCA NEUMAN DE 40HP, EN COLUMNA DE 6	17,500.00
58912289	F-150 SUSTITUYE A F-132-PSLP113-REPARACION DE REBOMBEO DE 2" X 1 1/2" DE 7.5 H.P. SOLDAR CARACOL CON SOLDADURA DE FIERRO	6,400.00
58912290	F-152 SUSTITUYE A F-134-RSL32-INSTALACION DE MACROMEDIDOR ANTIGUO Y ADAPTACIONES, AJUSTES PARA INSTALACION DE MECROMEDIDO	2,300.00
58912291	Prov: 229007- NACIONAL DE REPARACIONES, S.A. DE C.V., MANIOBRA DE EXTRACCION DE EQUIPO DE BOMBEO TURBINA VERTICAL DE 8" DE DIAMETRO CON FLECHA 1 11/16" (E000001: 2016000708)	16,998.00
58912292	Prov: 229007- NACIONAL DE REPARACIONES, S.A. DE C.V., MANIOBRA DE EXTRACCION DE EQUIPO DE BOMBEO TURBINA VERTICAL DE 8" DE DIAMETRO CON FLECHA 1 11/16" EN TRAMO DE 3.05 MTS Y MOTOR ACOPLADO DE 250HP POZO SALK V (E000001: 2016000710)	18,948.00
58912293	Prov: 229007- NACIONAL DE REPARACIONES, S.A. DE C.V., MANIOBRA DE EXTRACCION DE EQUIPO DE BOMBEO TURBINA VERTICAL CON TRANSMISION DE 8" DE DIAMETRO DE TRAMOS DE 3.05 CON PROFUNDIDAD DE 210 MTS. (E000001: 2016000712)	21,546.00
58912294	Prov: 229007- NACIONAL DE REPARACIONES, S.A. DE C.V., MANIOBRA DE EQUIPO DE EXTRACCION DE BOMBEO SUMERGIBLE DE 212HP EN COLUMNA DE 8" DE DIAMETRO CON UNA PROFUNDIDAD DE 230MTS POZO PERIFERICO NORTE I (E000001: 2016000716)	24,476.00
58912295	Prov: 229007- NACIONAL DE REPARACIONES, S.A. DE C.V., MANIOBRA DE EXTRACCION DE EQUIPO DE BOMBEO SUMERGIBLE DE 125HP CON 200MTS DE PROFUNDIDAD, EN COLUMNA DE 8" DE DIAMETRO. POZO LOMAS IV, PSLP508 (E000001: 2016000719)	20,405.00
58912296	Prov: 229007- NACIONAL DE REPARACIONES, S.A. DE C.V., MANIOBRA DE EXTRACCION DE EQUIPO DE BOMBEO SUMERGIBLE MARCA KSB DE 12 HP, CON UNA PROFUNDIDAD DE 190 MTS EN COLUMNA DE 6" DE DIAMETRO (E000001: 2016000721)	15,617.00
58912297	Prov: 333034- GOMEZ CONTRERAS CARLOS, REVISION Y REPARACION DE ELECTOBOMBA SUMERGIBLE DE 175HP MARCA BAMS POZO PSLP114 (E000001: 2016000718)	76,600.00
58912298	Prov: 229007- NACIONAL DE REPARACIONES, S.A. DE C.V., MANIOBRA DE EXTRACCION DE EQUIPO DE BOMBEO SUMERGIBLE DE 230HP, EN COLUMNA DE 8" DE DIAMETRO CON PROFUNDIDAD DE 180 MTS. POZO PSLP032 (E000001: 2016000726)	8,417.00
58912299	Prov: 229007- NACIONAL DE REPARACIONES, S.A. DE C.V., MANIOBRA DE EXTRACCION DE EQUIPO DE BOMBEO SUMERGIBLE DE 103 HP. MARCA KSB CON COLUMNA DE 6" POZO PSLP088 (E000001: 2016000728)	20,405.00
58912300	Prov: 229007- NACIONAL DE REPARACIONES, S.A. DE C.V., MANIOBRA DE EXTRACCION DE EQUIPO DE BOMBEO SUMERGIBLE MARCA MEDINA DE 150HP, CON UNA PROFUNDIDAD DE 240 MTS EN COLUMNA DE 6" DE DIAMETRO POZO TANGAMANGA I PSLP122 (E000001: 2016000732)	12,027.00
58912301	Prov: 229007- NACIONAL DE REPARACIONES, S.A. DE C.V., MANIOBRA DE INSTALACION DE EQUIPO DE BOMBEO SUMERGIBLE DE 40HP, EN COLUMNA DE 3" DE DIAMETRO CON UNA PROFUNDIDAD DE 230 MTS POZO 124 POZO ROSEDAL (E000001: 2016000735)	10,876.00
58912302	MANIOBRA DE EXTRACCION DE EQUIPO DE BOMBEO SUMERGIBLE DE 300HP CON COLUMNA DE 8 Y 6" DE DIAMETRO CON UNA PROFUNDIDAD DE 250 MTS. MANIOBRA DE INSTALACION DE OTRO EQUIPO DE SIMILARES CARACTERISTICAS, CONE	21,964.00
58912303	MANIOBRA DE EXTRACCION DE EQUIPO DE BOMBEO SUMERGIBLE DE 175HP EN COLUMNA DE 6" DE DIAMETRO CON PROFUNDIDAD DE 240 MTS, MANIOBRA DE INSTALACION DE OTRO EQUIPO DE BOMBEO CON MAYOR CAPACIDAD DE EXTRACCION	21,964.00
58912304	Prov: 229007- NACIONAL DE REPARACIONES, S.A. DE C.V., MANIOBRA DE EXTRACCION DE EQUIPO DE BOMBEO SUMERGIBLE MARCA MEDINA DE 175HP EN COLUMNA DE 6" DE DIAMETRO CON UNA PROFUNDIDAD DE 230 MTS. MANIOBRA DE INSTALACION DEL EQUIPO BS-044, CONEXIONES, PRUEBAS Y	20,405.00
58912305	MANIOBRA DE EXTRACCION DE EQUIPO DE BOMBEO SUMERGIBLE DE 150HP, EN COLUMNA DE 6" DE DIAMETRO CON UNA PROFUNDIDAD DE 250MTS. MANIOBRA DE INSTALACION DE OTRO EQUIPO DE SIMILARES CARACTERISTICAS, CONEXIONE	20,405.00
58912306	MANIOBRA DE EXTRACCION DE CABEZAL DE DESCARGA DE 6" DE DIAMETRO, MANIOBRA DE INSTALACION DE CUATRO TRAMOS DE 8" X 6.1MTS. C/U, INSTALACION DE CABEZAL, FABRICACION DE MUFA PARA AUMENTAR LA LONGITUD DE CABLE	6,150.00
58912307	MANIOBRA DE EXTRACCION DE EQUIPO DE BOMBEO SUMERGIBLE DE 85HP, EN COLUMNA DE 6 Y 4" DE DIAMETRO CON UNA PROFUNDIDAD DE 230MTS. MANIOBRA DE INSTALACION DE OTRO EQUIPO DE SIMILARES CARACTERISTICAS, CONEXIONE	13,350.00
58912308	Prov: 229007- NACIONAL DE REPARACIONES, S.A. DE C.V., MANIOBRA DE EXTRACCION DE CABEZAL Y UN TRAMO DE COLUMNA DE 8" DE DIAMETRO POR 6 MTS DE LONGITUD, FABRICACION DE DOS MUFAS DE CABLE SUMERGIBLE CAL. 3X3/0 Y CONEXION DEL OTRO EXTREMO AL CABLE ALIMENTADOR	16,918.00
58912309	Prov: 229007- NACIONAL DE REPARACIONES, S.A. DE C.V., MANIOBRAS DE EXTRACCION DE EQUIPO DE BOMBEO SUMERGIBLE DE 230 HP. CON COLUMNA DE 8" Y 6" CON UNA PROFUNDIDAD DE 250 MTS. POZO PSLP082 (E000001: 2016000760)	21,964.00

ORGANISMO INTERMUNICIPAL METROPOLITANO DE AGUA POTABLE, ALCANTARILLADO, SANEAMIENTO Y SERVICIOS CONEXOS DE LOS MUNICIPIOS DE CERRO DE SAN PEDRO, SAN LUIS POTOSI Y SOLEDAD DE GRACIANO SANCHEZ		
Relación de Bienes Inmuebles que componen su patrimonio		
al 31 de diciembre de 2017		
Código	Descripción del Bien	Valor en libras
58912310	Prov: 229007- NACIONAL DE REPARACIONES, S.A. DE C.V., MANIOBRAS DE EXTRACCION DE EQUIPO DE BOMBEO SUMERGIBLE DE 300 HP. EN COLUMNA DE 8" D DIAMETRO CON UNA PROFUNDIDAD DE 200 MTS.. POZO PSLP086 (E000001: 2016000766)	21,766.00
58912311	MANIOBRA DE EXTRACCION DE EQUIPO DE BOMBEO SUMERGIBLE DE 175HP, CON UNA COLUMNA DE 8" DE DIAMETRO A UNA PROFUNDIDAD DE 240MTS. MANIOBRA DE INSTALACION DEL EQUIPO ORIGINAL DEL POZO PSLP114 PERIFERICO NOR	29,311.00
58912312	Prov: 229007- NACIONAL DE REPARACIONES, S.A. DE C.V., MANIOBRAS DE EXTRACCION DE REBOMBEO DE 8" DE DIAMETRO CON 7 ETAPAS Y MOTOR ACOPLADO DE 40 H.P. POZO PSLP020 (E000001: 2016000748)	24,591.00
58912313	Prov: 229007- NACIONAL DE REPARACIONES, S.A. DE C.V., MANIOBRAS DE EXTRACCION DE BOMBEO TURBINA VERTICAL DE 4" DE DIAMETRO REBOMBEO RSL08 (E000001: 2016000734)	27,705.00
58912314	Prov: 229007- NACIONAL DE REPARACIONES, S.A. DE C.V., MANIOBRAS DE EXTRACCION DE BOMBA SUMERGIBLE DE 125 HP MARCA MEDINA CON COLUMNA DE 8" POZO PSLP068 (E000001: 2016000730)	37,573.00
58912315	Prov: 229007- NACIONAL DE REPARACIONES, S.A. DE C.V., MANIOBRAS DE EXTRACCION DE EQUIPO DE REBOMBEO DE 8" DE DIAMETRO CON 4 ETAPAS. REVISION Y REPARACION DE TRANSMISION Y CUERPO DE TAZONES, REBOMBEO RSL18 (E000001: 2016000744)	23,576.00
58912316	MANIOBRA DE INSTALACION DE EQUIPO DE BOMBEO SUMERGIBLE DE 175HP EN COLUMNA DE 6" DE DIAMETRO CON UNA PROFUNDIDAD DE 250MTS. CONEXIONES, PRUEBAS Y PUESTA EN OPERACION MANIOBRA DE TRASLADO DE 8 TRAMOS DE TUB	9,800.00
58912317	Prov: 229007- NACIONAL DE REPARACIONES, S.A. DE C.V., (matto mayor a equipamiento electromecanico capitalizable, mantenimiento que incrementa la vida util) MANIOBRA DE EXTRACCION DE EQUIPO DE BOMBEO SUMERGIBLE DE 125HP MARCA	20,405.00
58912318	Prov: 229007- NACIONAL DE REPARACIONES, S.A. DE C.V., MANIOBRA DE INSTALACION DE EQUIPO DE BOMBEO SUMERGIBLE DE 275HP, EN COLUMNA DE 8" DE DIAMETRO CON UNA PROFUNDIDAD DE 180 MTS. CONEXIONES, PRUEBAS Y PUESTA EN OPERACION. POZO PSLP032 TERMAL, VI (E000001: 2016000730)	11,561.00
58912319	Prov: 229006- MAQUINARIA DE SAN LUIS, S.A. DE C.V., MANIOBRA DE EXTRACCION DE EQUIPO DE BOMBEO TURBINA VERTICAL DE 8" DE DIAMETRO CON FLECHA 1 11/16" CON UNA PROFUNDIDAD DE 190 MTS. POZO HOGARES FERROCARRILEROS I, PSGS10 (E000001: 2016001227)	88,120.00
58912320	Prov: 229006- MAQUINARIA DE SAN LUIS, S.A. DE C.V., MANIOBRA DE EXTRACCION DE BOMBA SUMERGIBLE TURBINA VERTICAL DE 8" DE DIAMETRO (E000001: 2016001229)	5,650.00
58912321	Prov: 229006- MAQUINARIA DE SAN LUIS, S.A. DE C.V., MANIOBRA DE EXTRACCION DE EQUIPO DE BOMBEO SUMERGIBLE 115 HP. EN COLUMNA DE 8" DE DIAMETRO, POZO UNIVERSIDAD, PSLP099 (E000001: 2016001232)	12,050.00
58912322	Prov: 229006- MAQUINARIA DE SAN LUIS, S.A. DE C.V., MANIOBRA DE INSTALACION DE EQUIPO DE 125 HP. DE 8" DE DIAMETRO, MARCA SBP EN COLUMNA DE 6" DIAMETRO, POZO TANGAMANGA, PSLP122 (E000001: 2016001230)	15,900.00
58912323	Prov: 353058- MADRIGALES VARGAS MELISSA, MANIOBRA DE INSTALACION ELECTROBOMBA SUMERGIBLE EN COLUMNA DE 8" DE DIAMETRO CON 255 METROS DE PROFUNDIDAD, PSLP060 (E000001: 2016001602)	12,800.00
58912324	Prov: 353058- MADRIGALES VARGAS MELISSA, MANIOBRA DE INSTALACION ELECTROBOMBA SUMERGIBLE EN COLUMNA DE 8" DE DIAMETRO CON UNA PROFUNDIDAD DE 260 MTS., PSLP076 (E000001: 2016001604)	12,800.00
58912325	Prov: 229007- NACIONAL DE REPARACIONES, S.A. DE C.V., (MATTO MAYOR A EQUIPO ELECTROMECHANICO CAPITALIZABLE. MANTENIMIENTO QUE INCREMENTA LA VIDA UTIL) POZO GRANJAS. MANIOBRA CON GRUA PARA LA EXTRACCION E INSTALACION DE OTRO EQU	26,164.00
58912326	Prov: 229007- NACIONAL DE REPARACIONES, S.A. DE C.V., INVERSION EN POZOS Y REBOMBEO (MATTO MAYOR A EQUIPAMIENTO ELECTROMECHANICO CAPITALIZABLE. MANTENIMIENTO QUE INCREMENTA LA VIDA UTIL) MANIOBRA DE EXTRACCION, REVISION Y REPARACION E INSTALACION DE EQUIPO	20,241.00
58912327	Prov: 229007- NACIONAL DE REPARACIONES, S.A. DE C.V., (MATTO MAYOR A EQUIPAMIENTO ELECTROMECHANICO CAPITALIZABLE. MANTENIMIENTO QUE INCREMENTA LA VIDA UTIL). MANIOBRA DE EXTRACCION E INSTALACION DE ELECTROBOMBA SUMERGIBLE DE 2	19,254.00
58912328	Prov: 229007- NACIONAL DE REPARACIONES, S.A. DE C.V., (MATTO MAYOR A EQUIPAMIENTO ELECTROMECHANICO CAPITALIZABLE. MANTENIMIENTO QUE INCREMENTA LA VIDA UTIL). REB. MORALES, MANIOBRA DE EXTRACCION, REVISION Y REPARACION, MANIOBRA	13,299.00
58912329	Prov: 229007- NACIONAL DE REPARACIONES, S.A. DE C.V., (MATTO MAYOR A EQUIPAMIENTO ELECTROMECHANICO CAPITALIZABLE. MANTENIMIENTO QUE INCREMENTA LA VIDA UTIL) MANIOBRA DE EXTRACCION E INSTALACION DE EQUIPO DE BOMBEO SUMERGIBLE E	20,405.00
58912330	Prov: 229007- NACIONAL DE REPARACIONES, S.A. DE C.V., (MATTO MAYOR A EQUIPAMIENTO ELECTROMECHANICO CAPITALIZABLE. MANTENIMIENTO QUE INCREMENTA LA VIDA UTIL) NUEVO ALAMEDA. MANIOBRA DE EXTRACCION DE ELECTROBOMBA SUMERGIBLE DE 2	24,914.00
58912331	Prov: 229007- NACIONAL DE REPARACIONES, S.A. DE C.V., (MATTO MAYOR A EQUIPAMIENTO ELECTROMECHANICO CAPITALIZABLE. MANTENIMIENTO QUE INCREMENTA LA VIDA UTIL) MANIOBRA DE EXTRACCION DE EQUIPO DAÑADO EN ARRANQUE Y MANIOBRA DE OTR	20,454.00

ORGANISMO INTERMUNICIPAL METROPOLITANO DE AGUA POTABLE, ALCANTARILLADO, SANEAMIENTO Y SERVICIOS CONEXOS DE LOS MUNICIPIOS DE CERRO DE SAN PEDRO, SAN LUIS POTOSI Y SOLEDAD DE GRACIANO SANCHEZ		
Relación de Bienes Inmuebles que componen su patrimonio		
al 31 de diciembre de 2017		
Código	Descripción del Bien	Valor en libros
58912332	Prov: 229007- NACIONAL DE REPARACIONES, S.A. DE C.V. (MANTTO MAYOR A EQUIPAMIENTO ELECTROMECHANICO CAPITALIZABLE. MANTENIMIENTO QUE INCREMENTA LA VIDA UTIL) PERINORTE III MANIOBRA CON GRUA DE EXTRACCION DE ELECTROBOMBA SUMERG	18,895.00
58912333	Prov: 229007- NACIONAL DE REPARACIONES, S.A. DE C.V., (MANTTO MAYOR A EQUIPAMIENTO ELECTROMECHANICO CAPITALIZABLE. MANTENIMIENTO QUE INCREMENTA LA VIDA UTIL). REBOMBEO LOMAS I, MANIOBRA DE EXTRACCION, REVISION Y REPARACION DE T	17,545.00
58912334	Prov: 230005- MARTINEZ RIVAS CARLOS, REHABILITACION DE BOMBA MS 200/125 KOR 32 XIII POZO AGUAJE II REQ. 020001180 O.C.2016000489 (E000001: 2016001636)	37,020.00
58912335	Prov: 230005- MARTINEZ RIVAS CARLOS, REHABILITACION DE BOMBA UMA 65/21 N J 7 X POZO SALK 1 REQ. 020001177 O.C.2016000492 (E000001: 2016001638)	11,700.00
58912336	Prov: 230005- MARTINEZ RIVAS CARLOS, REHABILITACION DE MOTOR V 10 1000 REQ. 020001178 O.C. 2016000491 POZO SALK 1 (E000001: 2016001640)	24,500.00
58912337	Prov: 230005- MARTINEZ RIVAS CARLOS, REHABILITACION DE BOMBA MS 200/80 7 CLC 8 POZO LAS JULIAS REQ. 020001183 O.C. 2016000487 (E000001: 2016001642)	38,910.00
58912338	Prov: 230005- MARTINEZ RIVAS CARLOS, REHABILITACION DE BOMBA SUM 12/250BA10-070-8 POZO NUEVO ALAMEDA REQ. 020001175 O.C. 2016000486 (E000001: 2016001644)	57,915.00
58912339	MANTENIMIENTO MAYOR A EQUIPAMIENTO ELECTROMECHANICO CAPITALIZABLE. MANTENIMIENTO QUE INCREMENTA LA VIDA UTIL. SAUCITO. TRABAJO DE PESCA DE ADEME DE 14" DE DIAM. EL CUAL TIENE COLAPSO A LOS 78 MTS. INCLUYE TRABAJOS HASTA	325,500.00
58912340	Prov: 229023- BOMBAS Y MOTORES SUMERGIBLES DURAN SA DE CV, INVERSION EN POZOS Y REBOMBEO (MANTTO MAYOR A EQUIPAMIENTO ELECTROMECHANICO CAPITALIZABLE QUE INCREMENTA LA VIDA UTIL) POZO EL POLVORIN PSGS09. TOMA DE VIDEOGRABACION DE ADEME DE POZO POLVORIN PARA	5,200.00
58912341	INVERSION EN POZOS Y REBOMBEO (MANTTO A EQUIPAMIENTO ELECTROMECHANICO CAPITALIZABLE QUE INCREMENTA LA VIDA UTIL) VIDEOGRABACION A POZO SALK I CON ADEME DE 14" DE DIAMETRO PARA CONOCER EL ESTADO DEL	5,000.00
58912342	MANTTO MAYOR A EQUIPAMIENTO ELECTROMECHANICO CAPITALIZABLE QUE INCREMENTA LA VIDA UTIL) REVISION Y REPARACION ELECTROBOMBA SUMERGIBLE DE 252HP MARCA KSB DEL POZO PERI	50,540.00
58912343	MANTTO MAYOR A EQUIPAMIENTO ELECTROMECHANICO CAPITALIZABLE, MANTENIMIENTO QUE INCREMENTA LA VIDA UTIL) MANIOBRA DE EXTRACCION DE BOMBA TURBINA VERTICAL DE 8" DE DIAMETRO CO	20,885.00
58912344	MANTTO MAYOR A EQUIPAMIENTO ELECTROMECHANICO MANTENIMIENTO QUE INCREMENTA LA VIDA UTIL) PERIFERICO II MANIOBRA DE EXTRACCION E INSTALACION DE ELECTROBOMBA SUMERGIBLE EN COL	21,964.00
58912345	(MANTTO MAYOR A EQUIPAMIENTO ELECTROMECHANICO CAPITALIZABLE, MANTENIMIENTO QUE INCREMENTA LA VIDA UTIL) MEZQUITAL II MANIOBRA DE EXTRACCION DE ELECTROBOMBA SUMERGIBLE DE 125	11,127.00
58912346	(MANTTO MAYOR A EQUIPAMIENTO ELECTROMECHANICO CAPITALIZABLE, MANTENIMIENTO QUE INCREMENTA LA VIDA UTIL) EL PALMAR MANIOBRA DE EXTRACCION E INSTALACION, REPARACION DE TRANSMI	46,856.00
58912347	(MANTTO MAYOR A EQUIPAMIENTO ELECTROMECHANICO CAPITALIZBEL, MANTENIMIENTO QUE INCREMENTA LA VIDA UTIL) TECNOLOGICO. MANIOBRA DE EXTRACCION E INSTALACION DE CABEZAL DE DESCAR	16,060.00
58912348	(MANTTO MAYOR A EQUIPAMIENTO ELECTROMECHANICO CAPITALIZABLE, MANTENIMIENTO QUE INCREMENTA LA VIDA UTIL) REBOMBEO LOMAS I (AGUA CRUDA)MANIOBRA DE EXTRACCION, REPARACION Y MAN	17,123.00
58912349	Prov: 229007- NACIONAL DE REPARACIONES, S.A. DE C.V., INVERSION E POZOS Y REBOMBEO (MANTTO MAYOR A EQUIPAMIENTO ELECTROMECHANICO CAPITALIZABLE, MANTENIMIENTO QUE INCREMENTA LA VIDA UTIL) MANIOBRA DE EXTRACCION, REPARACION Y MANIOBRA DE INSTALACION DE BOMBA	68,924.00
58912350	(MANTTO MAYOR A EQUIPAMIENTO ELECTROMECHANICO CAPITALIZABLE, MANTENIMIENTO QUE INCREMENTA LA VIDA UTIL) EL AGUAJE II, MANIOBRA DE EXTRACCION E INSTALACION DE ELECTROBOMBA S	22,805.00
58912351	(MANTTO MAYOR A EQUIPAMIENTO ELECTROMECHANICO CAPITALIZABLE, MANTENIMIENTO QUE INCREMENTA LA VIDA UTIL) GRANJAS, MANIOBRA DE EXTRACCION DE ELECTROBOMBA SUMERGIBLE EN COLUMN	11,153.00
58912352	(MANTTO MAYOR A EQUIPO ELECTROMECHANICO CAPITALIZABLE, MANTENIMIENTO QUE INCREMENTA LA VIDA UTIL) IMPERIO AZTECA, MANIOBRA DE EXTRACCION DE ELECTROBOMBA SUMERGIBLE EN COLUMN	9,643.00
58912353	Prov: 229007- NACIONAL DE REPARACIONES, S.A. DE C.V., INVERSION EN POZOS Y REBOMBEO (MANTTO MAYOR A EQUIPAMIENTO ELECTROMECHANICO CAPITALIZABLE, MANTENIMIENTO QUE INCREMENTA LA VIDA UTIL) NUEVO ALAMEDA, MANIOBRA DE EXTRACCION E INSTALACION DE ELECTROBOMBA	21,964.00
58912354	(MANTTO MAYOR A EQUIPAMIENTO ELECTROMECHANICO CAPITALIZABLE, MANTENIMIENTO QUE INCREMENTA LA VIDA UTIL) PRADOS II MANIOBRA DE EXTRACCION E INSTALACION DE ELECTROBOMBA SUMER	17,695.00
58912355	(MANTTO MAYOR A EQUIPAMIENTO ELECTROMECHANICO CAPITALIZABLE, MANTENIMIENTO QUE INCREMENTA LA VIDA UTIL) SAN LUIS II MANIOBRA DE EXTRACCION DE ELECTROBOMBA SUMERGIBLE EN COL	9,317.00

ORGANISMO INTERMUNICIPAL METROPOLITANO DE AGUA POTABLE, ALCANTARILLADO, SANEAMIENTO Y SERVICIOS CONEXOS DE LOS MUNICIPIOS DE CERRO DE SAN PEDRO, SAN LUIS POTOSI Y SOLEDAD DE GRACIANO SANCHEZ		
Relación de Bienes Inmuebles que componen su patrimonio		
al 31 de diciembre de 2017		
Código	Descripción del Bien	Valor en libros
58912356	MANIOBRA DE INSTALACION DE ELECTROBOMBA SUMERGIBLE DE 175 HP, EN COLUMNA DE 8" 30 TRAMOS DE 6.1M EN EL POZO TERMAL VI PSLP032 UBICADO EN EJE 104 S/N (E000001: 2016001899)	16,000.00
58912357	(MATTO MAYOR A EQUIPAMIENTO ELECTROMECHANICO CAPITALIZABLE) MANTENIMIENTO QUE INCREMENTA LA VIDA UTIL. VALLE DORADO. MANIOBRA DE EXTRACCION E INSTALACION DE ELECTROBOMBA SUMERGIBLE EN CO	23,100.00
58912358	Prov: 353056- MADRIGALES VARGAS MELISSA, MANIOBRA DE EXTRACCION ELECTROBOMBA SUMERGIBLE EN COLUMNA DE 8 Y 6 PULGADAS DE DIAMETRO CON UNA PROFUNDIDAD DE 230 MTS, PSLP082 (E000001: 2016001606)	23,100.00
58912359	(MANTO MAYOR A EQUIPAMIENTO ELECTROMECHANICO CAPITALIZABLE, MANTENIMIENTO QUE INCREMENTA LA VIDA UTIL) REPARACION DE ELECTROBOMBA SUMERGIBLE DE 250 H.P. POZO DALIAS PSLP086 (E000001: 20160)	60,650.00
58912360	Prov: 333034- GOMEZ CONTRERAS CARLOS, INVERSION EN POZOS Y REBOMBOS (MANTTO MAYOR A EQUIPAMIENTO ELECTROMECHANICO CAPITALIZABLE, MANTENIMIENTO QUE INCREMENTA LA VIDA UTIL) PERIFERICO NORTE III, REPARACION DE ELECTROBOMBA SUMERGIBLE DE 220 HP MARCA MEDINA.	67,250.00
58912361	(MANTTO MAYOR A EQUIPAMIENTO ELECTROMECHANICO CAPITALIZABLE, MANTENIMIENTO QUE INCREMENTA LA VIDA UTIL) UNIDAD DEPORTIVA UNIVERSITARIA, REPARACION DE ELECTROBOMBA SUMERGIBLE DE 173 HP MARCA	72,811.21
58912362	Prov: 333034- GOMEZ CONTRERAS CARLOS, INVERSION EN POZOS Y REBOMBOS (MANTTO MAYOR A EQUIPAMIENTO ELECTROMECHANICO CAPITALIZABLE, MANTENIMIENTO QUE INCREMENTA LA VIDA UTIL. ARBOLEDAS DEL AGUAJE, REPARACION DE ELECTROBOMBA SUMERGIBLE DE 135 HP MARCA MEDINA.	61,450.00
58912363	Prov: 333034- GOMEZ CONTRERAS CARLOS, (MANTENIMIENTO MAYOR A EQUIPAMIENTO ELECTROMECHANICO CAPITALIZABLE, MANTENIMIENTO QUE INCREMENTA LA VIDA UTIL) MEZQUITAL III REVISION Y REPARACION DE ELECTROBOMBA SUMERGIBLE DE 150 HP MARC	53,900.00
58912364	Prov: 229007- NACIONAL DE REPARACIONES, S.A. DE C.V., (MANTTO MAYOR A EQUIPAMIENTO QUE INCREMENTA LA VIDA UTIL) MANIOBRA DE EXTRACCION DE ELECTROBOMBA SUMERGIBLE 250HP (BS-130), MANIOBRA DE INSTALACION DE OTRO EQUIPO DE SIMILA	21,964.00
58912365	Prov: 229007- NACIONAL DE REPARACIONES, S.A. DE C.V. (MANTTO MAYOR A EQUIPAMIENTO ELECTROMECHANICO CAPITALIZABLE) MANTENIMIENTO QUE INCREMENTA LA VIDA UTIL. EL PASEO. MANIOBRA DE EXTRACCION DE EQUIPO DE BOMBEO, TURBINA VERTIC	16,216.00
58912366	Prov: 228007- NACIONAL DE REPARACIONES, S.A. DE C.V., (MANTTO MAYOR A EQUIPAMIENTO ELECTROMECHANICO CAPITALIZABLE) MANTENIMIENTO QUE INCREMENTA LA VIDA UTIL. EL PASEO. REPARACION DE TRANSMISION CON FLECHA 1 1/16" DE DIAMETRO (69,448.00
58912367	Prov: 229007- NACIONAL DE REPARACIONES, S.A. DE C.V. (MANTTO MAYOR A EQUIPAMIENTO ELECTROMECHANICO CAPITALIZABLE) MANTENIMIENTO QUE INCREMENTA LA VIDA UTIL. EL PASEO II, REPARACION DE CUERPO DE TAZONES DE 10" DE DIAMETRO. (E0	77,952.00
58912368	Prov: 229007- NACIONAL DE REPARACIONES, S.A. DE C.V., (MANTTO MAYOR A EQUIPAMIENTO ELECTROMECHANICO CAPITALIZABLE) MANTENIMIENTO QUE INCREMENTA LA VIDA UTIL. EL PASEO II MANIOBRA DE INSTALACION DE ELECTROBOMBA SUMERGIBLE DE 1	12,686.00
58912369	Prov: 229007- NACIONAL DE REPARACIONES, S.A. DE C.V., (MANTTO MAYOR A EQUIPAMIENTO ELECTROMECHANICO CAPITALIZABLE) MANTENIMIENTO QUE INCREMENTA LA VIDA UTIL. MANIOBRA DE EXTRACCION/INSTALACION, PARA REPARACION DE ESTOPERO Y FL	19,721.00
58912370	Prov: 333033- CONSTRUCTORA FEIME, S.A. DE C.V., (MANTTO MAYOR A EQUIPAMIENTO ELECTROMECHANICO CAPITALIZABLE) MANTENIMIENTO QUE INCREMENTA LA VIDA UTIL. LOMAS DEL MEZQUITAL. REVISION DE SUBESTACION DE 150KVA EN MEDIA TENSION 13	6,100.00
58912371	Prov: 229007- NACIONAL DE REPARACIONES, S.A. DE C.V., MANTENIMIENTO QUE INCREMENTA LA VIDA UTIL. REPARACION DE CUERPO DE TAZONES DE 8" DE DIAMETRO. REPARACION DE INTE	49,805.00
58912372	Prov: 229007- NACIONAL DE REPARACIONES, S.A. DE C.V. (MANTTO MAYOR A EQUIPAMIENTO ELECTROMECHANICO CAPITALIZABLE) MANTENIMIENTO QUE INCREMENTA LA VIDA UTIL. MANIOBRA DE EXTRACCION DE EQUIPO DE BOMBEO SUMERGIBLE DE 62HP EN COLU	12,053.00
58912373	Prov: 229007- NACIONAL DE REPARACIONES, S.A. DE C.V., INVERSION EN POZOS Y REBOMBOS MANTENIMIENTO QUE INCREMENTA LA VIDA UTIL. EL PALMAR, MANIOBRA DE EXTRACCION/INSTALACION DE EQUIPO DE BOMBEO TU	21,546.00
58912374	Prov: 229007- NACIONAL DE REPARACIONES, S.A. DE C.V., INVERSION EN POZOS Y REBOMBOS MANTENIMIENTO QUE INCREMENTA LA VIDA UTIL. MANIOBRA DE EXTRACCION/INSTALACION DE EQUIPO DE BOMBEO TURBINA VERTI	21,960.00
58912375	Prov: 229007- NACIONAL DE REPARACIONES, S.A. DE C.V., INVERSION EN POZOS Y REBOMBOS MANTENIMIENTO QUE INCREMENTA LA VIDA UTIL. REBOMBEO 1 LOMAS II MANIOBRA DE EXTRACCION, REPARACION DE TRANSMISI	16,735.00
58912376	Prov: 353056- MADRIGALES VARGAS MELISSA, INVERSION EN POZOS Y REBOMBOS MANTENIMIENTO QUE INCREMENTA LA VIDA UTIL. EL PASEO II. REPARACION DE ELECTROBOMBA SUMERGIBLE DE 125 MARCA KSB	43,543.50

ORGANISMO INTERMUNICIPAL METROPOLITANO DE AGUA POTABLE, ALCANTARILLADO, SANEAMIENTO Y SERVICIOS CONEXOS DE LOS MUNICIPIOS DE CERRO DE SAN PEDRO, SAN LUIS POTOSI Y SOLEDAD DE GRACIANO SANCHEZ		
Relación de Bienes Inmuebles que componen su patrimonio		
al 31 de diciembre de 2017		
Código	Descripción del Bien	Valor en libros
58912377	Prov: 353056- MADRIGALES VARGAS MELISSA, INVERSION EN POZOS Y REBOMBOS MANTENIMIENTO QUE INCREMENTA LA VIDA UTIL. LOMAS IV. REPARACION DE ELECTROBOMBA SUMERGIBLE DE 80 HP (BS-C30) (E000001: 20160)	27,426.00
58912378	Prov: 353056- MADRIGALES VARGAS MELISSA, INVERSION EN POZOS Y REBOMBOS MANTENIMIENTO QUE INCREMENTA LA VIDA UTIL. MANIOBRA DE EXTRACCION E INSTALACION DE ELECTROBOMBA SUMERGIBLE CON UNA PROFUNDIDAD	39,800.00
58912379	Prov: 353056- MADRIGALES VARGAS MELISSA, INVERSION EN POZOS Y REBOMBOS MANTENIMIENTO QUE INCREMENTA LA VIDA UTIL. LOMAS IV. MANIOBRA DE EXTRACCION DE EQUIPO DE BOMBEO SUMERGIBLE DE 60HP. MANIOBRA	35,100.00
58912380	Prov: 353056- MADRIGALES VARGAS MELISSA, INVERSION EN POZOS Y REBOMBOS (MANTTO MAYOR A EQUIPAMIENTO ELECTROMECHANICO CAPITALIZABLE) MANTENIMIENTO QUE INCREMENTA LA VIDA UTIL. EL AGUAJE II. REPARACION DE ELECTROBOMBA SUMERGIBLE MARCA SAER DE 125 HP	44,173.50
58912381	Prov: 229008- MAQUINARIA DE SAN LUIS, S.A. DE C.V., INVERSION EN POZOS Y REBOMBOS (MANTTO MAYOR A EQUIPAMIENTO ELECTROMECHANICO CAPITALIZABLE) MANTENIMIENTO QUE INCREMENTA LA VIDA UTIL. POZO SAN LUIS II (FORESTA). MANIOBRA DE EXTRACCION DE EQUIPO DE BOMBEO	75,025.00
58912382	Prov: 229006- MAQUINARIA DE SAN LUIS, S.A. DE C.V., (MANTTO MAYOR A EQUIPAMIENTO ELECTROMECHANICO CAPITALIZABLE) MANTENIMIENTO QUE INCREMENTA LA VIDA UTIL. POZO SAN LUIS II (FORESTA) MANIOBRA DE CARGA, TRASLADO Y DESCARGA DEL P	6,300.00
58912383	Prov: 333033- CONSTRUCTORA FEIME, S.A. DE C.V., (MANTTO MAYOR A EQUIPAMIENTO ELECTROMECHANICO CAPITALIZABLE) MANTENIMIENTO QUE INCREMENTA LA VIDA UTIL. TANGAMANGA I. ATENCION A FALLA ELECTRICA EN SUBESTACION DE 150KVA. POR AC	2,310.00
58912384	Prov: 333033- CONSTRUCTORA FEIME, S.A. DE C.V., (MANTTO MAYOR A EQUIPAMIENTO ELECTROMECHANICO CAPITALIZABLE) MANTENIMIENTO QUE INCREMENTA LA VIDA UTIL. LOMAS V. INSTALACION DE VARILLAS EN VENTANA Y VENTANALES DE PUERTA DE ACCE	3,285.20
58912385	Prov: 333033- CONSTRUCTORA FEIME, S.A. DE C.V., (MANTTO MAYOR A EQUIPAMIENTO ELECTROMECHANICO CAPITALIZABLE) MANTENIMIENTO QUE INCREMENTA LA VIDA UTIL. ABASTOS III- SUSTITUCION DE VALVULA ESFERA, REPARACION DE TUBERIA DAÑADA E	10,000.00
58912386	Prov: 333033- CONSTRUCTORA FEIME, S.A. DE C.V., (MANTTO MAYOR A EQUIPAMIENTO ELECTROMECHANICO CAPITALIZABLE) MANTENIMIENTO QUE INCREMENTA LA VIDA UTIL. MEZQUITAL III- MANIOBRA DE CARGA, TRASLADO Y DESCARGA DE ELECTROBOMBA SUME	1,500.00
58912387	Prov: 333033- CONSTRUCTORA FEIME, S.A. DE C.V., (MANTTO MAYOR A EQUIPAMIENTO ELECTROMECHANICO CAPITALIZABLE) MANTENIMIENTO QUE INCREMENTA LA VIDA UTIL. MANIOBRA DE CARGA, TRASLADO, DESCARGA E INSTALACION DE MOTOR DE 50HP DEL P	10,209.50
58912388	Prov: 229007- NACIONAL DE REPARACIONES, S.A. DE C.V., (MANTTO MAYOR A EQUIPAMIENTO ELECTROMECHANICO CAPITALIZABLE) MANTENIMIENTO QUE INCREMENTA LA VIDA UTIL. PERINORTE I MANIOBRA DE EXTRACCION E INSTALACION DE ELECTROBOMBA SUM	21,964.00
58912389	Prov: 229007- NACIONAL DE REPARACIONES, S.A. DE C.V., (MANTTO MAYOR A EQUIPAMIENTO ELECTROMECHANICO CAPITALIZABLE) MANTENIMIENTO QUE INCREMENTA LA VIDA UTIL. REBOMBEO HALCONES. MANIOBRA DE EXTRACCION, REPARACION Y MANIOBRA DE	18,096.00
58912390	Prov: 229007- NACIONAL DE REPARACIONES, S.A. DE C.V. MANTTO MAYOR A EQUIPAMIENTO ELECTROMECHANICO CAPITALIZABLE) MANTENIMIENTO QUE INCREMENTA LA VIDA UTIL. PARQUE DE MORALES, MANIOBRA DE EXTRACCION DE EQUIPO DE BOMBEO TURBIN	18,585.00
58912391	Prov: 353056- MADRIGALES VARGAS MELISSA, GRANJAS- MANIOBRA DE EXTRACCION DE ELECTROBOMBA SUMERGIBLE DE 75HP EN COLUMNA DE	23,100.00
58912392	Prov: 353056- MADRIGALES VARGAS MELISSA, SAUCITO- MANIOBRA DE INSTALACION DE ELECTROBOMBA SUMERGIBLE DE 125HP EN COLUMNA D	29,300.00
58912393	Prov: 353056- MADRIGALES VARGAS MELISSA (MANTTO MAYOR A EQUIPAMIENTO ELECTROMECHANICO CAPITALIZABLE, MANTENIMIENTO QUE INCREMENTA LA VIDA UTIL) MEZQUITAL III- MANIOBRA DE EXTRACCION DE ELECTROBOMBA SUMERGIBLE DE 175 HP EN COL	23,100.00
58912394	Prov: 353056- MADRIGALES VARGAS MELISSA, (MANTTO MAYOR A EQUIPAMIENTO ELECTROMECHANICO CAPITALIZABLE, MANTENIMIENTO QUE INCREMENTA LA VIDA UTIL) MEZQUITAL II- REPARACION DE ELECTROBOMBA SUMERGIBLE DE 150HP MARCA MEDINA.	59,080.00
58912395	Prov: 230005- MARTINEZ RIVAS CARLOS, MANTTO MAYOR A EQUIPAMIENTO ELECTROMECHANICO CAPITALIZABLE, MANTENIMIENTO QUE INCREMENTA LA VIDA UTIL) REVISION Y REPARACION DE ELECTROBOMBA SUMERGIBLE DEL POZO LOMAS IV DE 125HP MARCA KSB	36,695.00
58912396	Prov: 230005- MARTINEZ RIVAS CARLOS, MANTTO MAYOR A EQUIPAMIENTO ELECTROMECHANICO CAPITALIZABLE, MANTENIMIENTO QUE INCREMENTA LA VIDA UTIL) REVISION Y REPARACION DE ELECTROBOMBA SUMERGIBLE DE 150HP MARCA MEDINA NUMERO DE CON	48,755.00
58912397	Prov: 229023- BOMBAS Y MOTORES SUMERGIBLES DURAN SA. DE CV, TOMA DE VIDEOGRABACION A POZO VIDEO PARQUE DE MORALES 1	6,000.00

ORGANISMO INTERMUNICIPAL METROPOLITANO DE AGUA POTABLE, ALCANTARILLADO, SANEAMIENTO Y SERVICIOS CONEXOS DE LOS MUNICIPIOS DE CERRO DE SAN PEDRO, SAN LUIS POTOSI Y SOLEDAD DE GRACIANO SANCHEZ		
Relación de Bienes Inmuebles que componen su patrimonio		
al 31 de diciembre de 2017		
Código	Descripción del Bien	Valor en libros
58912398	Prov: 229023- BOMBAS Y MOTORES SUMERGIBLES DURAN SA DE CV, TOMA DE VIDEO GRABACION A POZO POZO EL SAUCITO VIDEOGRABACION DE ADEME DE 14" DEL POZO POR OBSTRUCCION A 80 METROS APROXIMADAMENTE	5,000.00
58912399	Prov: 229023- BOMBAS Y MOTORES SUMERGIBLES DURAN SA DE CV, INVERSION EN POZOS Y REBOMBEO MANTENIMIENTO QUE INCREMENTA LA VIDA UTIL) GRANJAS. REPARACION DE ELECTROBOMBA SUMERGIBLE DE 125HP.	29,377.20
58912400	Prov: 229023- BOMBAS Y MOTORES SUMERGIBLES DURAN SA DE CV,(MANTTO MAYOR A EQUIPAMIENTO ELECTROMECHANICO CAPITALIZABLE, MANTENIMIENTO QUE INCREMENTA LA VIDA UTIL) UNIDAD DEPORTIVA UNIVERSITARIA. REPARACION DE ELECTROBOMBA SUME	51,258.74
58912401	Prov: 229007- NACIONAL DE REPARACIONES, S.A. DE C.V., (MANTTO MAYOR A EQUIPAMIENTO ELECTROMECHANICO CAPITALIZABLE, MANTENIMIENTO QUE INCREMENTA LA VIDA UTIL) TECNOLÓGICO. MANIOBRA DE EXTRACCION E INSTALACION DE ELECTROBOMBA SU	26,164.00
58912402	Prov: 229007- NACIONAL DE REPARACIONES, S.A. DE C.V., (MANTTO MAYOR A EQUIPAMIENTO ELECTROMECHANICO CAPITALIZABLE) NUEVO ALAMEDA. MANIOBRA DE EXTRACCION DE EQUIPO DE BOMBEO SUMERGIBLE DE 230 H.P. (PROVISIONAL) MANIOBRA DE INST	25,082.00
58912403	Prov: 229007- NACIONAL DE REPARACIONES, S.A. DE C.V.(MANTTO MAYOR A EQUIPAMIENTO ELECTROMECHANICO CAPITALIZABLE, MANTENIMIENTO QUE INCREMENTA LA VIDA UTIL). SIMON DIAZ II. MANIOBRA DE INSTALACION DE ELECTROBOMBA SUMERGIBLE D	13,586.00
58912404	Prov: 229007- NACIONAL DE REPARACIONES, S.A. DE C.V.,(MANTTO MAYOR A EQUIPAMIENTO ELECTROMECHANICO CAPITALIZABLE, MANTENIMIENTO QUE INCREMENTA LA VIDA UTIL) CARRETERA CENTRAL- MANIOBRA DE EXTRACCION DE ELECTROBOMBA SUMERGIBLE	11,153.00
58912405	Prov: 229007- NACIONAL DE REPARACIONES, S.A. DE C.V. (MANTTO MAYOR A EQUIPAMIENTO ELECTROMECHANICO CAPITALIZABLE, MANTENIMIENTO QUE INCREMENTA LA VIDA UTIL) GRANJAS- MANIOBRA DE EXTRACCION DE CABEZAL DE DESCARGA DE 6" DE DIAM	21,767.00
58912406	Prov: 229007- NACIONAL DE REPARACIONES, S.A. DE C.V., MANTTO MAYOR A EQUIPAMIENTO ELECTROMECHANICO CAPITALIZABLE, MANTENIMIENTO QUE INCREMENTA LA VIDA UTIL) VALENTIN AMADOR, MANIOBRA DE EXTRACCION DE ELECTROBOMBA SUMERGIBLE D	10,002.00
58912407	Prov: 229007- NACIONAL DE REPARACIONES, S.A. DE C.V., (MANTTO MAYOR A EQUIPAMIENTO ELECTROMECHANICO CAPITALIZABLE, MANTENIMIENTO QUE INCREMENTA LA VIDA UTIL) MEZQUITAL II, MANIOBRA DE EXTRACCION DE ELECTROBOMBA SUMERGIBLE DE 1	21,964.00
58912408	Prov: 333033- CONSTRUCTORA FEIME, S.A. DE C.V., REESTABLECIMIENTO DE EQUIPO DE BOMBEO TIPO TURBINA VERTICAL O SUMERGIBLE CONTROLADO POR ARRANCADOR MAGNETICO A TENSION REDUCIDA, REALIZANDO PRUEBAS DE MEGGEO AL CABLEADO Y AL EQUIPO DE BOMBEO, TOMAR LECTURAS	8,350.00
58912409	Prov: 333033- CONSTRUCTORA FEIME, S.A. DE C.V., (MANTTO MAYOR A EQUIPAMIENTO ELECTROMECHANICO CAPITALIZABLE, MANTENIMIENTO QUE INCREMENTA LA VIDA UTIL) BOMBEROS- MANIOBRA DE RETIRO DE TRANSFORMADOR DAÑADO, Y MANIOBRA DE INSTAL	10,240.00
58912410	Prov: 333033- CONSTRUCTORA FEIME, S.A. DE C.V., MANTTO MAYOR A EQUIPAMIENTO ELECTROMECHANICO CAPITALIZABLE, MANTENIMIENTO QUE INCREMENTA LA VIDA UTIL) ZONA TERMAL- REPARACION DE MOTOR ELECTRICO TIPO VERTICAL FLECHA HUECA DE 1	14,539.94
58912411	Prov: 229007- NACIONAL DE REPARACIONES, S.A. DE C.V., (MANTTO MAYOR A EQUIPAMIENTO ELECTROMECHANICO CAPITALIZABLE, MANTENIMIENTO QUE INCREMENTA LA VIDA UTIL) POLVILLO MORALES- MANIOBRA DE EXTRACCION DE EQUIPO DE BOMBEO TURBINA	37,225.00
58912412	Prov: 229007- NACIONAL DE REPARACIONES, S.A. DE C.V., (MANTTO MAYOR A EQUIPAMIENTO ELECTROMECHANICO CAPITALIZABLE, MANTENIMIENTO QUE INCREMENTA LA VIDA UTIL) MORALES II. MANIOBRA DE EXTRACCION DE CABEZAL DE DESCARGA DE 10" DIAM	15,998.00
58912413	Prov: 229007- NACIONAL DE REPARACIONES, S.A. DE C.V., (MANTTO MAYOR A EQUIPAMIENTO ELECTROMECHANICO CAPITALIZABLE, MANTENIMIENTO QUE INCREMENTA LA VIDA UTIL) POZOS II- MANIOBRA DE EXTRACCION DE 12 TRAMOS DE COLUMNA DE BOMBA TUR	33,498.00
58912414	Prov: 229007- NACIONAL DE REPARACIONES, S.A. DE C.V., (MANTTO MAYOR A EQUIPAMIENTO ELECTROMECHANICO CAPITALIZABLE, MANTENIMIENTO QUE INCREMENTA LA VIDA UTIL). LOMAS II- REBOMBEO #1. MANIOBRA DE EXTRACCION, REPARACION Y MANIOBR	36,923.00
58912415	Prov: 229006- MAQUINARIA DE SAN LUIS, S.A. DE C.V. (MANTTO MAYOR A EQUIPAMIENTO ELECTROMECHANICO CAPITALIZABLE, MANTENIMIENTO QUE INCREMENTA LA VIDA UTIL) PRADOS GLORIETA- MANIOBRA DE EXTRACCION DE ELECTROBOMBA SUMERGIBLE DE 1	5,650.00

ORGANISMO INTERMUNICIPAL METROPOLITANO DE AGUA POTABLE, ALCANTARILLADO, SANEAMIENTO Y SERVICIOS CONEXOS DE LOS MUNICIPIOS DE CERRO DE SAN PEDRO, SAN LUIS POTOSI Y SOLEDAD DE GRACIANO SANCHEZ		
Relación de Bienes Inmuebles que componen su patrimonio		
al 31 de diciembre de 2017		
Código	Descripción del Bien	Valor en libros
58912416	Prov: 229007- NACIONAL DE REPARACIONES, S.A. DE C.V., (MANTTO MAYOR A EQUIPAMIENTO ELECTROMECHANICO CAPITALIZABLE, MANTENIMIENTO QUE INCREMENTA LA VIDA UTIL). CARRETERA CENTRAL. MANIOBRA DE EXTRACCION DE EQUIPO DE BOMBEO SUMER	9,074.00
58912417	Prov: 229007- NACIONAL DE REPARACIONES, S.A. DE C.V., (MANTTO MAYOR A EQUIPAMIENTO ELECTROMECHANICO CAPITALIZABLE, MANTENIMIENTO QUE INCREMENTA LA VIDA UTIL) CARRETERA CENTRAL- MANIOBRA DE INSTALACION DE ELECTROBOMBA SUMERGIBL	14,650.00
58912418	Prov: 229007- NACIONAL DE REPARACIONES, S.A. DE C.V. (MANTTO MAYOR A EQUIPAMIENTO ELECTROMECHANICO CAPITALIZABLE, MANTENIMIENTO QUE INCREMENTA LA VIDA UTIL) LOMAS IV- MANIOBRA DE EXTRACCION DE EQUIPO DE ELECTROBOMBA SUMERGIBL	28,009.00
58912419	Prov: 353056- MADRIGALES VARGAS MELISSA, (MANTTO MAYOR A EQUIPAMIENTO ELECTROMECHANICO CAPITALIZABLE, MANTENIMIENTO QUE INCREMENTA LA VIDA UTIL). NUEVO ALAMEDA, REPARACION DE ELECTROBOMBA SUMERGIBLE DE 230 HP. MARCA BAMSА (E00	94,913.00
58912420	Prov: 353056- MADRIGALES VARGAS MELISSA, DALIAS-MANIOBRA DE EXTRACCION DE ELECTROBOMBA SUMERGIBLE DE 300HP. EN COLUMNA DE 8" CON 210 METROS DE PROFUNDIDAD. MANIOBRA DE INSTALACION DE UN EQUIPO DE BOMBEO PROVISION	25,600.00
58912421	Prov: 333033- CONSTRUCTORA FEIME, S.A. DE C.V., Mantenimiento que incrementa la vida util MORALES II-REPARACION DE MOTOR ELECTRICO FLECHA HUECA DE 400HP/440VOLTS. CAMBIO DE BALEROS, REVISION DE EMBOBINADO, REPARACION DE AISLAMIENTO. (E000001: 2016003278)	40,015.29
58912422	Prov: 333033- CONSTRUCTORA FEIME, S.A. DE C.V., Mantenimiento que incrementa la vida util. SALK V-TRABAJO DE PAILERIA Y SOLDADURA PARA REPARACION DE TUBO DE ACERO AL CARBON DE 6" DE DIAMETRO. (E000001: 2016003278)	8,576.30
58912423	Prov: 229007- NACIONAL DE REPARACIONES, S.A. DE C.V., MANIOBRA DE EXTRACCION DE EQUIPO DE BOMBEO SUMERGIBLE DE 300HP EN COLUMNA DE 8" DE DIAMETRO CON 230 METROS DE PROFUNDIDAD. MANIOBRA DE INSTALACION DE OTRO EQUI	23,523.00
58912424	Prov: 229007- NACIONAL DE REPARACIONES, S.A. DE C.V., SATELITE-MANIOBRA DE EXTRACCION DE EQUIPO DE BOMBEO SUMERGIBLE DE 150 HP CON UNA PROFUNDIDAD DE 300 METROS EN COLUMNA DE 8" DE DIAMETRO. MANIOBRA DE INSTALACION	20,405.00
58912425	Prov: 229007- NACIONAL DE REPARACIONES, S.A. DE C.V. (MANTTO MAYOR A EQUIPAMIENTO ELECTROMECHANICO CAPITALIZABLE, MANTENIMIENTO QUE INCREMENTA LA VIDA UTIL) MANIOBRA DE EXTRACCION DE EQUIPO DE BOMBEO TURBINA VERTICAL DE 8" DE	197,712.00
58912426	Prov: 229007- NACIONAL DE REPARACIONES, S.A. DE C.V., (MANTTO MAYOR A EQUIPAMIENTO ELECTROMECHANICO CAPITALIZABLE, MANTENIMIENTO QUE INCREMENTA LA VIDA UTIL) PUENTE NARANJA- MANIOBRA DE EXTRACCION DE EQUIPO DE BOMBEO TURBINA V	13,299.00
58912427	Prov: 229007- NACIONAL DE REPARACIONES, S.A. DE C.V. MANTTO MAYOR A EQUIPAMIENTO ELECTROMECHANICO CAPITALIZABLE, MANTENIMIENTO QUE INCREMENTA LA VIDA UTIL) MEZQUITAL I- MANIOBRA DE EXTRACCION DE CABEZAL DE DESCARGA, AJUSTE D	13,299.00
58912428	Prov: 229007- NACIONAL DE REPARACIONES, S.A. DE C.V., (MANTTO MAYOR A EQUIPAMIENTO ELECTROMECHANICO CAPITALIZABLE, MANTENIMIENTO QUE INCREMENTA LA VIDA UTIL) ABASTOS III- MANIOBRA DE EXTRACCION DE EQUIPO DE BOMBEO TURBINA VERT	20,868.00
58912429	Prov: 229007- NACIONAL DE REPARACIONES, S.A. DE C.V., (MANTTO MAYOR A EQUIPAMIENTO ELECTROMECHANICO CAPITALIZABLE, MANTENIMIENTO QUE INCREMENTA LA VIDA UTIL). PUENTE NARANJA- MANIOBRA DE EXTRACCION, REVISION, REPARACION DE TRA	13,299.00
58912430	Prov: 230005- MARTINEZ RIVAS CARLOS, (MANTTO MAYOR A EQUIPAMIENTO ELECTROMECHANICO CAPITALIZABLE, MANTENIMIENTO QUE INCREMENTA LA VIDA UTIL). DALIAS- REPARACION DE ELECTROBOMBA SUMERGIBLE DE 257HP. UMA250DD 160722 UPA 250C, 12	54,830.00
58912431	Prov: 230005- MARTINEZ RIVAS CARLOS, (MANTTO MAYOR A EQUIPAMIENTO ELECTROMECHANICO CAPITALIZABLE, MANTENIMIENTO QUE INCREMENTA LA VIDA UTIL). NUEVO PROGRESO- REPARACION DE ELECTROBOMBA SUMERGIBLE DE 250HP MARCA BAMSА. 12/250 B	57,420.00
58912432	Prov: 333033- CONSTRUCTORA FEIME, S.A. DE C.V., (MANTTO MAYOR A EQUIPAMIENTO ELECTROMECHANICO CAPITALIZABLE, MANTENIMIENTO QUE INCREMENTA LA VIDA UTIL). EL PALMAR, REPARACION DE MOTOR ELECTRICO, FLECHA HUECA DE 350 HP/440V. CAM	36,744.00
58912433	Prov: 333033- CONSTRUCTORA FEIME, S.A. DE C.V., (MANTTO MAYOR A EQUIPAMIENTO ELECTROMECHANICO CAPITALIZABLE, MANTENIMIENTO QUE INCREMENTA LA VIDA UTIL). MORALES II, MANIOBRA DE EXTRACCION DE MOTOR ELECTRICO, FLECHA HUECA DE 40	11,001.00
58912434	Prov: 229024- MARTINEZ TORRES MANUEL, VIDEOGRABACION DEL POZO PREVIO Y POSTERIOR A LOS TRABAJOS CALIBRACION FINAL DEL POZO PARA INST. DE BOMBA TERMINADOS LOS TRABAJOS SUMINISTRO E INST. DE TUBERIA PARA ADEME DE 10" DE DIAMETRO. SUMINISTRO DE CABEZAL DE	334,593.00
58912435	Prov: 333034- GOMEZ CONTRERAS CARLOS, REPARACION DE ELECTROBOMBA SUMERGIBLE MARCA BAMSА, MODELO 144185/9+MSU175/10 DE 175 HP. POZO PERIFERICO NORTE II, SAN LUIS POTOSI, S.L.P. (E000001: 2016003650)	25,600.00

ORGANISMO INTERMUNICIPAL METROPOLITANO DE AGUA POTABLE, ALCANTARILLADO, SANEAMIENTO Y SERVICIOS CONEXOS DE LOS MUNICIPIOS DE CERRO DE SAN PEDRO, SAN LUIS POTOSI Y SOLEDAD DE GRACIANO SANCHEZ		
Relación de Bienes Inmuebles que componen su patrimonio		
al 31 de diciembre de 2017		
Código	Descripción del Bien	Valor en libros
58912436	Prov: 333034- GOMEZ CONTRERAS CARLOS, REPARACION DE ELECTROBOMBA SUMERGIBLE MARCA S.S.P.S.B. MODELO 6JMHC DE H.P. 75 H.P.. POZO GRANJAS PSLP060 (E000001: 2016003652)	69,550.00
58912437	Prov: 333034- GOMEZ CONTRERAS CARLOS, REPARACION DE ELECTROBOMBA SUMERGIBLE MARCA B-C-A- MODELO BA08025/9+SUM08085, 85H.P. POZO LAS JULIAS PSLP070 (E000001: 2016003654)	92,375.86
58912438	Prov: 333034- GOMEZ CONTRERAS CARLOS, REPARACION DE ELECTROBOMBA SUMERGIBLE MARCA S.B.P., MODELO 6JMHC/11R, MSR08060 DE 60 HP POZO VALLE DORADO (E000001: 2016003656)	46,875.00
58912439	Prov: 333034- GOMEZ CONTRERAS CARLOS, REPARACION DE ELECTROBOMBA SUMERGIBLE MARAC S.B.P, MODELO 9JMBLC/3+MSR10125 DE 125HP POZO PRADOS II PSLP018 (E000001: 2016003658)	58,375.00
58912440	Prov: 333034- GOMEZ CONTRERAS CARLOS, REPARACION DE ELECTROBOMBA SUMERGIBLE MARCA MEDINA, MODELO MP81/7 NB623, DE 62 HP POZO SIMON DIAZ II PSLP048 (E000001: 2016003660)	43,350.00
58912441	Prov: 229007- NACIONAL DE REPARACIONES, S.A. DE C.V., INVERSION EN POZOS Y REBOMBEO (MANTTO MAYOR A EQUIPAMIENTO ELECTROMECHANICO CAPITALIZABLE, MANTENIMIENTO QUE INCREMENTA LA VIDA UTIL) LOMAS V- MANIOBRA DE EXTRACCION DE ELECTROBOMBA SUMERGIBLE DE 150HP	25,024.00
58912442	Prov: 229007- NACIONAL DE REPARACIONES, S.A. DE C.V., (MANTTO MAYOR A EQUIPAMIENTO ELECTROMECHANICO CAPITALIZABLE, MANTENIMIENTO QUE INCREMENTA LA VIDA UTIL) LOMAS II, REBOMBEO No 2- MANIOBRA DE EXTRACCION DE BOMBA TURBINA VER	47,771.00
58912443	Prov: 229006- MAQUINARIA DE SAN LUIS, S.A. DE C.V., (MANTTO MAYOR A EQUIPAMIENTO ELECTROMECHANICO CAPITALIZABLE, MANTENIMIENTO QUE INCREMENTA LA VIDA UTIL) ZT REBOMBEO 3-MANIOBRA DE EXTRACCION DE EQUIPO DE REBOMBEO DE 10" DE DI	34,050.00
58912444	Prov: 229006- MAQUINARIA DE SAN LUIS, S.A. DE C.V., (MANTTO MAYOR A EQUIPAMIENTO ELECTROMECHANICO CAPITALIZABLE, MANTENIMIENTO QUE INCREMENTA LA VIDA UTIL) LAS JULIAS- MANIOBRA DE EXTRACCION DE ELECTROBOMBA SUMERGIBLE DE 85HP E	20,900.00
58912445	Prov: 229006- MAQUINARIA DE SAN LUIS, S.A. DE C.V., (MANTTO MAYOR A EQUIPAMIENTO ELECTROMECHANICO CAPITALIZABLE, MANTENIMIENTO QUE INCREMENTA LA VIDA UTIL) LAS JULIAS- MANIOBRA DE EXTRACCION DE ELECTROBOMBA SUMERGIBLE PRESTADA,	26,250.00
58912446	Prov: 229006- MAQUINARIA DE SAN LUIS, S.A. DE C.V., (MANTTO MAYOR A EQUIPAMIENTO ELECTROMECHANICO CAPITALIZABLE, MANTENIMIENTO QUE INCREMENTA LA VIDA UTIL) LAS JULIAS- MANIOBRA DE EXTRACCION DE ELECTROBOMBA SUMERGIBLE DE 75HP C	20,900.00
58912447	Prov: 229007- NACIONAL DE REPARACIONES, S.A. DE C.V., (MANTTO MAYOR A EQUIPAMIENTO ELECTROMECHANICO CAPITALIZABLE, MANTENIMIENTO QUE INCREMENTA LA VIDA UTIL) ABASTOS III- MANIOBRA DE EXTRACCION DE EQUIPO DE BOMBEO TURBINA VERT	19,197.00
58912448	Prov: 229007- NACIONAL DE REPARACIONES, S.A. DE C.V., MANTTO MAYOR A EQUIPAMIENTO ELECTROMECHANICO CAPITALIZABLE, MANTENIMIENTO QUE INCREMENTA LA VIDA UTIL) LOMAS DEL MEZQUITAL- MANIOBRA DE EXTRACCION DE EQUIPO DE REBOMBEO TI	19,918.00
58912449	Prov: 229007- NACIONAL DE REPARACIONES, S.A. DE C.V., OERINORTE III- MANIOBRA DE EXTRACCION DE EQ DE BOMBEO SUMERGIBLE DE 150HP EN COLUMNA DE 8" DE DIAMETRO CON 200 METROS DE PROFUNDIDAD, MANIOBRA DE INSTALACION DE OTRO EQUIPO SIMILAR.	37,226.00
58912450	Prov: 229007- NACIONAL DE REPARACIONES, S.A. DE C.V., PLAN PONCIANO ARRIAGA- MANIOBRA DE EXTRACCION DE EQ DE REBOMBEO TURBINA VERTICAL DE 8" DE DIAMETRO, CAMBIO DE FLECHA MOTRIZ POR FRACTURA, REPOSICION DE BUJES DE ESTOPERO.	20,638.00
58912451	Prov: 229007- NACIONAL DE REPARACIONES, S.A. DE C.V., LOMAS II REBOMBEO- MANIOBRA DE EXTRACCION DE EQ DE REBOMBEO TURBINA VERTICAL DE 8" DE DIAMETRO, REPARACION, MANIOBRA DE INSTALACION UNA VEZ TERMINADO, DEBIDO A QUE DEJO DE EXTRAER AGUA POR POSIBLE	20,287.00
58912452	Prov: 229007- NACIONAL DE REPARACIONES, S.A. DE C.V., NUEVO PROGRESO- REPARACION DE CUERPO DE TAZONES TIPO TURBINA VERTICAL DE 8" DE DIAMETRO. CAMBIO DE IMPULSORES, FLECHA DE BOMBA, CHUMACERAS, ETC. DEBIDO A QUE EL EQUIPO PRESENTA BAJO GASTO POR DAÑO MEC	76,680.00
58912453	Prov: 229007- NACIONAL DE REPARACIONES, S.A. DE C.V., NUEVO PROGRESO- MANIOBRA DE EXTRACCION DE EQUIPO DE REBOMBEO TURBINA VERTICAL DE 8" DE DIAMETRO CON 3 MTS DE PROFUNDIDAD, REPARACION DE TRANSMISION. TRASLADO A TALLER PARA REPARACION DE CUERPO DE TAZ	29,448.00
58912454	Prov: 229007- NACIONAL DE REPARACIONES, S.A. DE C.V., SATELITE- MANIOBRA DE EXTRACCION DE EQUIPO DE REBOMBEO TIPO SUMERGIBLE DE 15HP, TRASLADO A TALLER PARA REPARACION. MANIOBRA DE INSTALACION UNA VEZ REPARADO EL EQUIPO. EN COLUMNA DE 4" CON PROFUNDIDAD	13,299.00

ORGANISMO INTERMUNICIPAL METROPOLITANO DE AGUA POTABLE,ALCANTARILLADO,SANEAMIENTO Y SERVICIOS CONEXOS DE LOS MUNICIPIOS DE CERRO DE SAN PEDRO,SAN LUIS POTOSI.Y SOLEDAD DE GRACIANO SANCHEZ		
Relación de Bienes Inmuebles que componen su patrimonio		
al 31 de diciembre de 2017		
Código	Descripción del Bien	Valor en libros
58912455	Prov: 229007- NACIONAL DE REPARACIONES, S.A. DE C.V., LA PILA II- MANIOBRA DE EXTRACCION DE REBOMBEO DE AGUA POTABLE DE 4" DE DIAMETRO, DEBIDO A QUE EXISTE AZOLVE EN LA PILA Y NO PERMITE BAJAR EL EQUIPO. MANIOBRA DE INSTALACION UNA VEZ REALIZADO EL DES	8,800.00
58912456	Prov: 229007- NACIONAL DE REPARACIONES, S.A. DE C.V., PONCIANO ARRIAGA- MANIOBRA DE EXTRACCION DE MOTOR ELECTRICO FLECHA HUECA DE 40HP, MARCA SIEMENS, EXTRACCION DE BIRLO O CAPADC Y REFRESCADO DE ROSCA. INSTALACION DE BIRLOS NUEVOS, MANIOBRA DE INST	9,442.00
58912457	Prov: 229007- NACIONAL DE REPARACIONES, S.A. DE C.V., LA PILA II- MANIOBRA DE EXTRACCION DE REBOMBEO, TURBINA VERTICAL DE 4" DE DIAMETRO. REPARACION DE TRANSMISION Y CUERPO DE TAZONES. MANIOBRA DE INSTALACION UNA VEZ TERMINADA LA REPARACION.	30,312.00
58912458	Prov: 229007- NACIONAL DE REPARACIONES, S.A. DE C.V., INSDUSTRIAS II- MANIOBRA DE INSTALACION DE ELECTROBOMBA SUMERGIBLE DE 85HP, PROVISIONAL EN COLUMNA DE 8" DE DIAMETRO CON 190 METROS DE PROFUNDIDAD. (E000001: 2016004016)	11,921.80
58912459	Prov: 333033- CONSTRUCTORA FEIME, S.A. DE C.V., MORALES II-MANIOBRA DE EXTRACCION DE MOTOR ELECTRICO, FLECHA HUECA DE 350 HP MARCA US DE MEXICO, MANIOBRA DE INSTALACION, CONEXIONES, CALIBRACION DE MOTOR ELECTRICO, FLECHA HUECA DE 400HP MARCA US DE MEXICO.	9,955.20
58912460	Prov: 333033- CONSTRUCTORA FEIME, S.A. DE C.V., BOMBEROS- REPARACION DE TRANSFORMADOR DE 150KVA 13200/440-254 VOLTS (REVISION DE AISLAMIENTO, BARNIZADO, HORNEADO, ETC.) (E000001: 2016004034)	32,284.80
58912461	Prov: 229007- NACIONAL DE REPARACIONES, S.A. DE C.V., ESPAÑITA- MANIOBRA DE EXTRACCION DE ELECTROBOMBA SUMERGIBLE DE 85 HP EN COLUMNA DE 6" DE DIAMETRO CON 230 METROS DE PROFUNDIDAD. MANIOBRA DE INSTALACION DE OTRO EQUIPO DE BOMBEO DE SIMILARES CARACI	26,099.00
58912462	Prov: 229007- NACIONAL DE REPARACIONES, S.A. DE C.V., CARRETERA CENTRAL- MANIOBRA DE INSTALACION DE ELECTROBOMBA SUMERGIBLE 40HP, EN COLUMNA DE 6" DE DIAMETRO CON 195 METROS DE PROFUNDIDAD.	20,338.00
58912463	Prov: 230005- MARTINEZ RIVAS CARLOS, REHABILITACION DE BOMBA V 8 1000 MP 82 IX DE 115 H.P. TECNOLOGICO	49,205.00
58912464	Prov: 230005- MARTINEZ RIVAS CARLOS, REHABILITACION DE BOMBA SUMERGIBLE 80000 125 7 CHC VIII DE 125 H.P. UNIVERSIDAD	41,840.00
58912465	Prov: 230005- MARTINEZ RIVAS CARLOS, REHABILITACION DE ELECTROBOMBA SUMERGIBLE UMA 250D 132/22 UPA 250CC-5 DE 212 HP.	68,720.00
58912466	Prov: 230005- MARTINEZ RIVAS CARLOS, REHABILITACION DE ELECTROBOMBA SUMERGIBLE UMA 200 55/21 UPA 200-14 - 8 DE 88 H.P. TECNOLOGICO	42,030.00
58912467	Prov: 230005- MARTINEZ RIVAS CARLOS, REHABILITACION DE ELECTROBOMBA SUMERGIBLE UMA 96/21 200B 80-10 DE 150 H.P. SATELITE	54,195.00
58912468	Prov: 353056- MADRIGALES VARGAS MELISSA, LOS REYES- MANIOBRA DE EXTRACCION DE EQUIPO DE BOMBEO DE 85HP EN COLUMNA DE 6" DE DIAMETRO CONUNA PROFUNDIDAD DE 230 METROS. MANIOBRA DE INSTALACION DE OTRO EQUIPO DE SIMILARES CARACTERISTICAS.	23,100.00
58912469	Prov: 229006- MAQUINARIA DE SAN LUIS,S.A. DE C.V., INVERSION EN POZOS Y REBOMBEO. UDU- MANIOBRA DE EXTRACCION DE ELECTROBOMBA SUMERGIBLE DE 150 HP EN COLUMNA DE 6" DE DIAMETRO CON PROFUNDIDAD DE 230 METROS, MANIOBRA DE INSTALACION DE OTRO EQUIPO DE sim	21,150.00
58912470	Prov: 229006- MAQUINARIA DE SAN LUIS,S.A. DE C.V., INVERSION EN POZOS Y REBOMBEO. ZONA TERMAL- MANIOBRA DE PEZCA DE CUERPO DE TAZONES DE 10" DE DIAMETRO Y COLUMNA, MANIOBRA DE EXTRACCION DE EQUIPO (CABEZAL, CUERPO DE TAZONES, COLUMNA).	40,350.00
58912471	Prov: 353056- MADRIGALES VARGAS MELISSA, INVERSION EN POZOS Y REBOMBEO. AV. INDUSTRIAS II- MANIOBRA DE EXTRACCION DE EQUIPO TURBINA VERTICAL DE 8" DE DIAMETRO CON PROFUNDIDAD DE 180 METROS, DEBIDO A VIBRACION DEL EQUIPO. REPARACION DE BOMBA Y TRANSMISION	46,941.25
58912472	Prov: 229007- NACIONAL DE REPARACIONES, S.A. DE C.V., INVERSION EN POZOS Y REBOMBEO. LOMAS IV- MANIOBRA DE EXTRACCION DE EQUIPO DE BOMBEO SUMERGIBLE MARCA MEDINA DE 150 HP. MANIOBRA DE INSTALACION DE OTRO EQUIPO DE SIMILAR EN COLUMNA DE 8" DE DIAMETRO CON	24,159.00
58912473	Prov: 353056- MADRIGALES VARGAS MELISSA, INVERSION EN POZOS Y REBOMBEO. ESPAÑITA- REPARACION DE ELECTROBOMBA SUMERGIBLE MARCA NEUMAN DE 125HP, LA CUAL PRESENTA DAÑO MECANICO DEBIDO A QUE EL POZO PRODUCE ARENA. (E000001: 2016004484)	77,899.00
58912474	Prov: 353056- MADRIGALES VARGAS MELISSA, LOMAS MEZQUITAL- MANIOBRA DE EXTRACCION DE EQUIPO DE BOMBEO TURBINA VERTICAL DE 6" DE DIAMETRO CON PROFUNDIDAD DE 220 MTS Y TRANSMISION DE 1 1/16". MANTENIMIENTO A TRANSMISION Y REPAR	43,595.00
58912475	Prov: 353056- MADRIGALES VARGAS MELISSA, AV. INDUSTRIAS II- MANIOBRA DE EXTRACCION DE ELECTROBOMBA SUMERGIBLE 60HP EN COLUMNA DE 8" DE DIAMETRO CON 180 METROS DE PROFUNDIDAD. MANIOBRA DE INSTALACION DEL EQUIPO DE BOMBEO TU	30,300.00

ORGANISMO INTERMUNICIPAL METROPOLITANO DE AGUA POTABLE, ALCANTARILLADO, SANEAMIENTO Y SERVICIOS CONEXOS DE LOS MUNICIPIOS DE CERRO DE SAN PEDRO, SAN LUIS POTOSI Y SOLEDAD DE GRACIANO SANCHEZ		
Relación de Bienes Inmuebles que componen su patrimonio		
al 31 de diciembre de 2017		
Código	Descripción del Bien	Valor en libros
58912476	Prov: 353056- MADRIGALES VARGAS MELISSA, INVERSION EN POZOS Y REBOMBEO. DALIAS- REPARACION DE MOTOR ELECTRICO SUMERGIBLE DE 250 HP MARCA MEDINA, DEBIDO A DAÑO POR SOBRECARGA, ESTE EQUIPO SE ENCUENTRA EN FILTROS EN ESPERA DE TALLER PARA REPARACION.	68,642.00
58912477	Prov: 353056- MADRIGALES VARGAS MELISSA, INVERSION EN POZOS Y REBOMBEO. DALIAS- REPARACION DE CUERPO DE TAZONES DE BOMBA SUMERGIBLE DE 250 HP, EL CUAL TIENE DAÑO MECANICO POR SOBRECARGA.	79,928.00
58912478	Prov: 333033- CONSTRUCTORA FEIME, S.A. DE C.V., JUAN SARABIA III- CONSTRUCCION DE LINEA DE MEDIA TENSION 13 800 VOLTS, CON AISLAMIENTO DE 15000 VOLTS DE LA TORNCAL DE CFE AL POZO, REPOSICION DE CABLES Y POSTES YA QUE UN POST	40,337.50
58912479	Prov: 230005- MARTINEZ RIVAS CARLOS, INVERSION EN POZOS Y REBOMBEO. PERINORTE III- REPARACION DE ELECTROBOMBA SUMERGIBLE DE 150HP (BS-032)	52,725.00
58912480	Prov: 228007- NACIONAL DE REPARACIONES, S.A. DE C.V., PEMEX- MANIOBRA DE EXTRACCION DE MOTOR ELECTRICO FLECHA HUECA, EXTRACCION DE BIRLO O CAPADO DEL ESTOPERO, MANIOBRA DE INSTALACION DEL MOTOR, CONEXIONES Y PUESTA EN OPERACION	9,810.00
58912481	Prov: 228007- NACIONAL DE REPARACIONES, S.A. DE C.V., INVERSION EN POZOS Y REBOMBEO. TERCERA GRANDE- MANIOBRA DE INSTALACION DE EQUIPO DE BOMBEO SUMERGIBLE DE 50HP EN COLUMNA DE 8 Y 4" DE DIAMETRO, INSTALACION POSTERIOR A LA REHABILITACION DE COLAPSO DEL	15,466.00
58912482	Prov: 228007- NACIONAL DE REPARACIONES, S.A. DE C.V., INVERSION EN POZOS Y REBOMBEO. TERCERA GRANDE- MANIOBRA DE EXTRACCION DE EQUIPO DE BOMBEO SUMERGIBLE DE 60HP EN COLUMNA DE 8 Y 4" DE DIAMETRO CON PROFUNDIDAD DE 185 MTS. (E000001: 2016004550)	9,952.80
58912483	Prov: 228007- NACIONAL DE REPARACIONES, S.A. DE C.V., TERCERA- MANIOBRA DE EXTRACCION DE ELECTROBOMBA SUMERGIBLE DE 80HP DEBIDO A QUE DURANTE LA INSTALACION SE ATORO A UNA PROFUNDIDAD DE 180 METROS DE 195 MTS TOTALES EN COLUMNA	22,445.00
58912484	Prov: 228007- NACIONAL DE REPARACIONES, S.A. DE C.V., TERCERA GRANDE- TRABAJO DE REHABILITACION DE POZO COLAPSADO A 180 METROS. FABRICACION DE HERRAMIENTA NECESARIA, VIDEOS PARA VER LAS CONDICIONES PREVIO Y POSTERIOR AL TRAB	49,893.00
58912485	Prov: 228007- NACIONAL DE REPARACIONES, S.A. DE C.V., DALIAS- MANIOBRA DE EXTRACCION DE ELECTROBOMBA SUMERGIBLE DE 175 HP MARCA BAMS A EN COLUMNA DE 8" DE DIAMETRO CON UNA PROFUNDIDAD DE 200 METROS. MANIOBRA DE INSTALACION DE	26,356.00
58912486	Prov: 228007- NACIONAL DE REPARACIONES, S.A. DE C.V., MAYAMIL II- MANIOBRA DE EXTRACCION DE MOTOR VERTICAL Y CABEZAL DE DESCARGA DE 8" DE DIAMETRO. FABRICACION DE FLECHA MOTRIZ Y REPARACION DE BUJES DE ESTOPERO, DEBIDO A QUE	26,160.00
58912487	Prov: 228007- NACIONAL DE REPARACIONES, S.A. DE C.V., SALK V- MANIOBRA DE EXTRACCION DE CABEZAL DE DESCARGA Y 11 TRAMOS DE COLUMNA DE 3.05 METROS. CADA TRAMO. REPARACION DE ESTOPERO Y CAMBIO DE BUJES DE NEOPRENO, ENDERESADO	40,437.00
58912488	Prov: 228007- NACIONAL DE REPARACIONES, S.A. DE C.V., PEDROZA II- MANIOBRA DE EXTRACCION DE ELECTROBOMBA SUMERGIBLE DE 85HP, MARCA NEUMAN. EN COLUMNA DE 6" DE DIAMETRO CON 215 METROS DE PROFUNDIDAD. MANIOBRA DE INSTALACION D	26,831.00
58912489	Prov: 333034- GOMEZ CONTRERAS CARLOS, CARRETERA CENTRAL- REPARACION DE ELECTROBOMBA SUMERGIBLE DE 40HP, LA CUAL DEJO DE EXTRAER AGUA. (E000001: 2016004660)	12,000.00
58912490	Prov: 333034- GOMEZ CONTRERAS CARLOS, VALENTIN AMADOR- REPARACION DE ELECTROBOMBA SUMERGIBLE DE 40HP. ESTA PRESENTA DAÑO EN EL CABLE DE ALIMENTACION PARA TENERLO DISPONIBLE CUANDO SEA REQUERIDO EN ESTE U OTRO SISTEMA DE SIMI	13,500.00
58912491	Prov: 333034- GOMEZ CONTRERAS CARLOS, INVERSION EN POZOS Y REBOMBEO. GRANJAS- REPARACION DE ELECTROBOMBA SUMERGIBLE DE 85HP. MARCA NEUMAN LA CUAL SE EXTRAJO DEL POZO POR SOBRECARGA.	67,075.00
58912492	Prov: 333034- GOMEZ CONTRERAS CARLOS, INVERSION EN POZOS Y REBOMBEO. PERINORTE I- REPARACION DE ELECTROBOMBA SUMERGIBLE MARCA BAMS A DE 250 HP. (E000001: 2016004668)	62,050.00
58912493	Prov: 228023- BOMBAS Y MOTORES SUMERGIBLES DURAN SA DE CV, INVERSION EN POZOS Y REBOMBEO. IMPERIO AZTECA- REPARACION DE ELECTROBOMBA SUMERGIBLE DE 85HP. MARCA SUDITRA, DEBIDO A DAÑO POR SOBRECARGA.	52,788.06
58912494	Prov: 228023- BOMBAS Y MOTORES SUMERGIBLES DURAN SA DE CV, CARRETERA CENTRAL- VIDEOGRABACION A POZO PROFUNDO DE 10" DE DIAMETRO CON UNA PROFUNDIDAD DE HASTA 300 METROS. PARA CONOCER LAS CARACTERISTICAS Y PODER INSTALAR UN E	5,200.00
58912495	Prov: 333033- CONSTRUCTORA FEIME, S.A. DE C.V., LOMAS DEL MEZQUITAL- MANIOBRA DE EXTRACCION DE MOTOR ELECTRICO, FLECHA HUECA VERTICAL DE 40HP, MANTENIMIENTO A MOTOR, CAMBIO DE BALEROS, MANIOBRA DE INSTALACION DE OTRO MOTRO D	16,541.51

ORGANISMO INTERMUNICIPAL METROPOLITANO DE AGUA POTABLE, ALCANTARILLADO, SANEAMIENTO Y SERVICIOS CONEXOS DE LOS MUNICIPIOS DE CERRO DE SAN PEDRO, SAN LUIS POTOSI Y SOLEDAD DE GRACIANO SANCHEZ		
Relación de Bienes Inmuebles que componen su patrimonio		
al 31 de diciembre de 2017		
Código	Descripción del Bien	Valor, en libros
58912496	Prov: 333033- CONSTRUCTORA FEIME, S.A. DE C.V., INVERSION EN POZOS Y REBOMBEO. ZONA TERMAL- REPARACION DE MOTOR DE 125HP MARCA US DE MEXICO, DEL REBOMBEO No 6. CAMBIO DE BALEROS, MANTENIMIENTO PREVENTIVO A EMBOBINADO. PARA TENER EL EQUIPO DISPONIBLE Y	21,432.27
58912497	Prov: 333033- CONSTRUCTORA FEIME, S.A. DE C.V., INVERSION EN POZOS Y REBOMBEO. POLVILLO MORALES- MANIOBRA DE EXTRACCION DE MOTOR ELECTRICO, FLECHA HUECA DE 150 HP. MARCA US DE MEXICO TRASLADO A TALLER PARA REPARACION POR DESGASTE DE BALEROS. MANIOBRA	7,225.00
58912498	Prov: 333033- CONSTRUCTORA FEIME, S.A. DE C.V., INVERSION EN POZOS Y REBOMBEO. PERIFERICO NORTE I- INSTALACION DE MACROMEDIDOR DE 6" U 8" DE DIAMETRO. SUMINISTRADO POR INTERAPAS; INCLUYE MATERIAL MISCELANEO, TUBO, EQUIPO DE CORTE Y SOLDADURA, MONTAJE	4,925.00
58912499	Prov: 333033- CONSTRUCTORA FEIME, S.A. DE C.V., INVERSION EN POZOS Y REBOMBEO. NUEVO PROGRESO. INSTALACION DE MACROMEDIDOR DE 6 U 8" DE DIAMETRO. SUMINISTRADO POR INTERAPA: INCLUYE MATERIAL MISCELANEO, TUBO, EQUIPO DE CORTE Y SOLDADURA, MONTAJE	4,925.00
58912500	Prov: 333033- CONSTRUCTORA FEIME, S.A. DE C.V., INVERSION EN POZOS Y REBOMBEO. UNIDAD DEPORTIVA UNIVERSITARIA. INSTALACION DE MACROMEDIDOR DE 6 U 8" DE DIAMETRO. SUMINISTRADO POR INTERAPA: INCLUYE MATERIAL MISCELANEO, TUBO, EQUIPO DE CORTE Y SOLDADURA	4,925.00
58912501	Prov: 333033- CONSTRUCTORA FEIME, S.A. DE C.V., INVERSION EN POZOS Y REBOMBEO. PRADOS GLORIETA. INSTALACION DE MACROMEDIDOR DE 6 U 8" DE DIAMETRO. SUMINISTRADO POR INTERAPA: INCLUYE MATERIAL MISCELANEO, TUBO, EQUIPO DE CORTE Y SOLDADURA, MONTAJE	4,925.00
58912502	Prov: 333033- CONSTRUCTORA FEIME, S.A. DE C.V., INVERSION EN POZOS Y REBOMBEO. IMPERIO AZTECA. INSTALACION DE MACROMEDIDOR DE 6 U 8" DE DIAMETRO. SUMINISTRADO POR INTERAPA: INCLUYE MATERIAL MISCELANEO, TUBO, EQUIPO DE CORTE Y SOLDADURA, MONTAJE	4,925.00
58912503	Prov: 333033- CONSTRUCTORA FEIME, S.A. DE C.V., INVERSION EN POZOS Y REBOMBEO. LAS JULIAS. INSTALACION DE MACROMEDIDOR DE 6 U 8" DE DIAMETRO. SUMINISTRADO POR INTERAPAS: INCLUYE MATERIAL MISCELANEO, TUBO, EQUIPO DE CORTE Y SOLDADURA, MONTAJE	4,925.00
58912504	Prov: 333033- CONSTRUCTORA FEIME, S.A. DE C.V., INVERSION EN POZOS Y REBOMBEO. SAUZALITO. MANIOBRA DE EXTRACCION DE MOTOR ELECTRICO, FLECHA HUECA DE 25 HP MARCA US DE MEXICO. REPARACION POR CORTOCIRCUITO. MANIOBRA DE INSTALACION UNA VEZ REPARADO	19,399.74
58912505	Prov: 333033- CONSTRUCTORA FEIME, S.A. DE C.V., INVERSION EN POZOS Y REBOMBEO. ESPAÑITA. SUMINISTRÓ E INSTALACION DE CABLEADO CALIBRE 3/0, CANALIZACION Y REGISTRO EL ARRANCADOR AL BROCAL DEL POZO. INCLUYE, CONEXIONES, AISLAMIENTO, ZANJAS, CONDUCTOR	24,260.49
58912506	Prov: 333033- CONSTRUCTORA FEIME, S.A. DE C.V., INVERSION EN POZOS Y REBOMBEO. SAUCITO- REPARACION DE TRANSFORMADOR ELECTRICO DE 150 KVA MARCA CONTINENTAL ELECTRIC	49,671.95
58912507	Prov: 333033- CONSTRUCTORA FEIME, S.A. DE C.V., INVERSION EN POZOS Y REBOMBEO. AVENIDA MEXICO- MANIOBRA DE EXTRACCION DE MOTOR ELECTRICO FLECHA HUECA DE 300 HP MARCA US DE MEXICO, PRESENTA DAÑO EN EMBOBINADO Y BALEROS POR DESCARGA ELECTRICA, MANIOBRA	9,576.00
58912508	Prov: 333033- CONSTRUCTORA FEIME, S.A. DE C.V., INVERSION EN POZOS Y REBOMBEO. LA UNION. MANIOBRA DE DESMONTAJE Y DESCONEXION DE MOTOR ELECTRICO FELCHA HUECA DE 5HP MARCA US DE MEXICO. REPARACION DE MOTOR (CAMBIO DE BALEROS Y MANTENIMIENTO A EMBOBINADO).	8,645.70
58912509	Prov: 333033- CONSTRUCTORA FEIME, S.A. DE C.V., INVERSION EN POZOS Y REBOMBEO. MAYAMIL II- MANIOBRA DE EXTRACCION DE MOTOR ELECTRICO FLECHA HUECA DE 250HP MARCA SIEMENS. MANIOBRA DE INSTALACION DE OTRO MOTOR SIMILAR, CONEXIONES Y PUESTA EN OPERACION.	7,276.00
58912510	Prov: 229007- NACIONAL DE REPARACIONES, S.A. DE C.V., INVERSION EN POZOS Y REBOMBEO. LOMAS I REBOMBEO III- MANIOBRA DE EXTRACCION DE REBOMBEO TURBINA VERTICAL DE 6" DE DIAMETRO, REVISION, REPARACION, MANIOBRA DE INSTALACION UNA VEZ REPARADO EL EQUIPO D	32,157.00
58912511	Prov: 229007- NACIONAL DE REPARACIONES, S.A. DE C.V., INVERSION EN POZ REPARACION DE CUERPO DE TAZONES DE 8" DE DIAMETRO CON 7 ETAPAS EL CUAL SE EXTRAJO DEL REBOMBEO Y SE TENDRA DISPONIBLE PARA CUANDO EL ACTUAL PRESENTE UNA FALLA	21,409.00
58912512	Prov: 229007- NACIONAL DE REPARACIONES, S.A. DE C.V., INVERSION EN POZOS Y REBOMBEO. DALIAS- MANIOBRA DE EXTRACCION DE ELECTROBOMBA SUMERGIBLE DE 300HP EN COLUMNA DE 8" DE DIAMETRO CON PROFUNDIDAD DE 200 METROS. MANIOBRA DE INSTALACION DE OTRO EQUIPO	26,356.00
58912513	Prov: 229006- MAQUINARIA DE SAN LUIS, S.A. DE C.V., Mantenimiento que incrementa la vida util. VILLA DE POZOS III - MANIOBRA DE EXTRACCION DE ELECTROBOMBA SUMERGIBLE DE 85HP MARCA KSB. EN COLUMNA DE 4" DE DIAMETRO CON UNA PROFUNDIDAD DE 200 METROS.	22,100.00

ORGANISMO INTERMUNICIPAL METROPOLITANO DE AGUA POTABLE, ALCANTARILLADO, SANEAMIENTO Y SERVICIOS CONEXOS DE LOS MUNICIPIOS DE CERRO DE SAN PEDRO, SAN LUIS POTOSI Y SOLEDAD DE GRACIANO SANCHEZ		
Relación de Bienes Inmuebles que componen su patrimonio		
al 31 de diciembre de 2017		
Código	Descripción del Bien	Valor en libras
58912514	Prov: 333034- GOMEZ CONTRERAS CARLOS, Mantenimiento que incrementa la vida útil CD-2000-I - REHABILITACION DE CUERPO DE TAZONES DE BOMBA SUMERGIBLE PARA 125HP, EL CUAL PRESENTA DAÑO MECANICO POR ARENA, ESTE EQUIPO SE ENCUENTRA EN PLANTA DE FILTROS	60,770.00
58912515	Prov: 333034- GOMEZ CONTRERAS CARLOS, Mantenimiento que incrementa la vida útil CD-2000-I - REPARACION DE MOTOR ELECTRICO SUMERGIBLE DE 125HP MARCA KSB, EL CUAL PRESENTA DAÑO POR SOBRECARGA, ESTE EQUIPO SE ENCUENTRA EN PLANTA DE FILTROS EN ESEPREA	48,100.00
58912516	Prov: 333034- GOMEZ CONTRERAS CARLOS, Mantenimiento que incrementa la vida útil. DALIAS - REPARACION DE ELECTROBOMBA SUMERGIBLE DE 250 HP MARCA BAMS. ESTE EQUIPO PRESENTA DAÑO POR SOBRECARGA. EQUIPO UBICADO EN ALMACEN DE FILTROS PARA REPARACION.	93,525.00
58912517	Prov: 333034- GOMEZ CONTRERAS CARLOS, Mantenimiento que incrementa la vida útil. PERINORTE I - REPARACION DE ELECTROBOMBA SUMERGIBLE DE 212 HP MARCA KSB. LA CUAL PRESENTA DAÑO POR SOBRECARGA. EQUIPO EN ALMACEN FILTROS PARA REPARACION.	88,850.00
58912518	Prov: 333034- GOMEZ CONTRERAS CARLOS, Mantenimiento que incrementa la vida útil. LAS JULIAS. EQUIPO PRESENTA DAÑO EN EL CABLE ALIMENTADOR QUE CAUSO CORTOCIRCUITO, POR ADEME DAÑADO.	21,500.00
58912519	Prov: 333034- GOMEZ CONTRERAS CARLOS, Mantenimiento que incrementa la vida útil. SATELITE (REBOMBEO LA VIRGEN) - REPARACION DE ELECTROBOMBA SUMERGIBLE DE 15 HP, DEBIDO A QUE PRESENTA BAJO GASTO.	22,250.00
58912520	Prov: 333034- GOMEZ CONTRERAS CARLOS, Mantenimiento que incrementa la vida útil. REPARACION DE ELECTROBOMBA SUMERGIBLE DE 85HP MARCA BAMS. DEBIDO A QUE PRESENTA BAJO GASTOS	24,450.00
58912521	Prov: 333034- GOMEZ CONTRERAS CARLOS, Mantenimiento que incrementa la vida útil. REPARACION DE ELECTROBOMBA SUMERGIBLE DE 115HP MARCA CENTRIPRO. REHABILITACION DE CUERPO DE TAZONES. DEBIDO A DAÑO POR SOBRECARGA.	77,264.00
58912522	Prov: 333034- GOMEZ CONTRERAS CARLOS, Mantenimiento que incrementa la vida útil. DALIAS - REPARACION DE ELECTROBOMBA SUMERGIBLE DE 175HP. MARCA BAMS. REVISION POR GARANTIA.	53,800.00
58912523	Prov: 333033- CONSTRUCTORA FEIME, S.A. DE C.V., SUMINISTRO E INSTALACION DE INTERRUPTOR GENERAL DE ACUERDO A LA CAPACIDAD DE LOS EQUIPOS. RETIRO DE LOS ARRANCADORES ACTUALES. RECABLEADO NUEVO A CADA REBOMBEO EXISTENTE DE ACUERDO A SU POTENCIA ACTUAL	382,752.83
58912524	Prov: 229007- NACIONAL DE REPARACIONES, S.A. DE C.V., INVERSION EN POZOS Y REBOMBEO. SATELITE- MANIOBRA DE EXTRACCION DE ELECTROBOMBA SUMERGIBLE DE 175HP MARCA GOULD/KSB EN COLUMNA DE 6" DE DIAMETRO CON 300 MTS DE PROFUNDIDAD. MANIOBRA DE INSTALACION DE	24,486.00
58912525	Prov: 229007- NACIONAL DE REPARACIONES, S.A. DE C.V., INVERSION EN POZOS Y REBOMBEO. ABASTOS III- MANIOBRA DE INSTALACION DE ELECTROBOMBA SUMERGIBLE DE 85HP PROVISIONAL. LO ANTERIOR EN TANTO SE REPARA EL EQUIPO DE BOMBEO ORIGINAL DEL POZO.	16,440.00
58912526	Prov: 229007- NACIONAL DE REPARACIONES, S.A. DE C.V., INVERSION EN POZOS Y REBOMBEO. ABASTOS III- MANIOBRA DE EXTRACCION DE EQUIPO DE BOMBEO TURBINA VERTICAL DE 6" DE DIAMETRO CON 180 METROS DE PROFUNDIDAD, REPARACION DE TRANSMISION DEBIDO A FRACTURA	78,898.50
58912527	Prov: 229007- NACIONAL DE REPARACIONES, S.A. DE C.V., INVERSION EN POZOS Y REBOMBEO. SALK- MANIOBRA DE EXTRACCION DE ELECTROBOMBA SUMERGIBLE DE 150HP EN COLUMNA DE 6" DE DIAMETRO CON UNA PROFUNDIDAD DE 230 METROS. MANIOBRA DE INSTALACION DE OTRO EQUIPO D	29,407.00
58912528	Prov: 353056- MADRIGALES VARGAS MELISSA, INVERSION EN POZOS Y REBOMBEO. DALIAS- REPARACION DE CUERPO DE TAZONES DE BOMBA SUMERGIBLE DE 250 HP, EL CUAL TIENE DAÑO MECANICO POR SOBRECARGA.	32,976.00
58912529	Prov: 229007- NACIONAL DE REPARACIONES, S.A. DE C.V., INVERSION EN POZOS Y REBOMBEO. LOMAS I REBOMBEO 3- MANIOBRA DE EXTRACCION DE EQUIPO DE BOMBEO TURBINA VERTICAL DE 6" DE DIAMETRO EL CUAL SE ENCUENTRA SIN USO POR FALTA DE DISPONIBILIDAD DE MOTOR	13,819.00
58912530	Prov: 229007- NACIONAL DE REPARACIONES, S.A. DE C.V., INVERSION EN POZOS Y REBOMBEO. UNIVERSIDAD- MANIOBRA DE EXTRACCION DE EQUIPO DE BOMBEO DE 85HP (PRESTADO) EN COLUMNA DE 6" DE DIAMETRO CON 240 METROS DE PROFUNDIDAD. MANIOBRA DE INSTALACION DE OTRO	27,300.00
58912531	Prov: 229007- NACIONAL DE REPARACIONES, S.A. DE C.V., INVERSION EN POZOS Y REBOMBEO. LOMAS I REBOMBEO IV- MANIOBRA DE EXTRACCION DE EQUIPO DE REBOMBEO TURBINA VERTICAL DE 6" DE DIAMETRO CON PROFUNDIDAD DE 3 METROS. REPARACION DE TRANSMISION POR VIBRACION	43,221.00
58912532	Prov: 229007- NACIONAL DE REPARACIONES, S.A. DE C.V., INVERSION EN POZOS Y REBOMBEO. MANIOBRA DE EXTRACCION DE ELECTROBOMBA SUMERGIBLE DE 85HP EN COLUMNA DE 6" DE DIAMETRO CON UNA PROFUNDIDAD DE 190 METROS, MANIOBRA DE INSTALACION DE OTRO EQUIPO	27,300.00

ORGANISMO INTERMUNICIPAL METROPOLITANO DE AGUA POTABLE, ALCANTARILLADO, SANEAMIENTO Y SERVICIOS CONEXOS DE LOS MUNICIPIOS DE CERRO DE SAN PEDRO, SAN LUIS POTOSI Y SOLEDAD DE GRACIANO SANCHEZ		
Relación de Bienes Inmuebles que componen su patrimonio		
al 31 de diciembre de 2017		
Código	Descripción del Bien	Valor, en libros
58912533	Prov: 229007- NACIONAL DE REPARACIONES, S.A. DE C.V., Mantenimiento que incrementa la vida util. PLANTA FILTROS REBOMBEO MORALES - MANIOBRA DE EXTRACCION DE EQUIPO DE REBOMBEO TURBINA VERTICAL DE 6" DE DIAMETRO POR FRACTURA DE FLECHA. MANIOBRA	17,700.00
58912534	Prov: 229007- NACIONAL DE REPARACIONES, S.A. DE C.V., NVERSION EN POZOS Y REBOMBEO (Mantto mayor a equipamiento electromecanico capitalizable Mantenimiento que incrementa la vida util. PARQUE DE MORALES - MANIOBRA DE EXTRACCION DE BOMBA TURBINA VERT	49,548.00
58912535	Prov: 229007- NACIONAL DE REPARACIONES, S.A. DE C.V., Mantenimiento que incrementa la vida util LOMAS I REB 1 - MANIOBRA DE EXTRACCION DE EQUIPO DE REBOMBEO TURBINA VERTICAL DE 6" DE DIAMETRO, REPARACION, MANIOBRA DE INSTALACION UNA VEZ TERMINADA LA REP	42,111.00
58912536	Prov: 229007- NACIONAL DE REPARACIONES, S.A. DE C.V., Mantenimiento que incrementa la vida util. PEDROZA II-MANIOBRA DE EXTRACCION DE EQUIPO DE BOMBEO SUMERGIBLE DE 85HP, MARCA SUDITRA EN COLUMNA DE 6" DE DIAMETRO CON PROFUNDIDAD DE 215 METROS. MANIOBRA	24,486.00
58912537	Prov: 229007- NACIONAL DE REPARACIONES, S.A. DE C.V., Mantenimiento que incrementa la vida util. PRADOS GLORIETA - MANIOBRA DE EXTRACCION DE EQUIPO DE BOMBEO SUMERGIBLE DE 100HP EN COLUMNA DE 6" DE DIAMETRO CON PROFUNDIDAD DE 220 METROS. MANIOBRA	28,740.00
58912538	Prov: 229007- NACIONAL DE REPARACIONES, S.A. DE C.V., Mantenimiento que incrementa la vida util. NUEVO PROGRESO - MANIOBRA DE EXTRACCION DE ELECTROBOMBA SUMERGIBLE DE 300HP MARCA BAMS. EN COLUMNA DE 8" DE DIAMETRO CON 230 METROS DE PROFUNDIDAD. MANIOBRA	26,356.00
58912539	Prov: 229007- NACIONAL DE REPARACIONES, S.A. DE C.V., Mantenimiento que incrementa la vida util. EL PASEO II - MANIOBRA DE EXTRACCION DE EQUIPO DE BOMBEO TURBINA VERTICAL DE 9" DE DIAMETRO EN COLUMNA DE 8" DE DIAMETRO. REPARACION DE CUERPO DE TAZONES	47,595.00
58912540	Prov: 229007- NACIONAL DE REPARACIONES, S.A. DE C.V., Mantenimiento que incrementa la vida util. LOMAS III - MANIOBRA DE EXTRACCION DE EQUIPO DE BOMBEO SUMERGIBLE DE 125HP MARCA SBP/MEDINA. EN COLUMNA DE 6" DE DIAMETRO CON 190 METROS DE PROFUNDIDAD.	33,895.00
58912541	Prov: 333033- CONSTRUCTORA FEIME, S.A. DE C.V., Mantenimiento que incrementa la vida util. LOMAS II (REBOMBEO) MANIOBRA DE EXTRACCION DE MOTOR ELECTRICO FLECHA HUECA DE 25HP, CAMBIO DE BALERTOS, MANIOBRA DE INSTALACION, CONEXIONES, PRUEBAS	45,301.44
58912542	Prov: 333033- CONSTRUCTORA FEIME, S.A. DE C.EVO ALAMEDA - REPARACION DE ARRANCADOR A TENSION REDUCIDA DE 300HP MARCA SIEMENS POR SOBRECALENTAMIENTO DE CONTACTORES Y AUTOTRANSFORMADO	63,090.49
58912543	Prov: 333033- CONSTRUCTORA FEIME, S.A. DE C.V., Mantenimiento que incrementa la vida util. ZONA TERMAL - REBOMBEO # 2 - REPARACION DE MOTOR ELECTRICO FLECHA HUECA DE 125HP, MARCA US DE MEXICO. CAMBIO DE BALEROS. ESTO DEBIDO A QUE EL MOTOR PRESENTA DAÑO	27,682.27
58912544	Prov: 333033- CONSTRUCTORA FEIME, S.A. DE C.V., Mantenimiento que incrementa la vida util. DALIAS - MANTENIMIENTO ELECTRICO A ARRANCADOR A TENSION REDUCIDA DE 300HP MARCA SIEMENS, CAMBIO DE RELEVADOR DE SOBRECARGA Y FALLA DE FASE,	64,936.20
58912545	Prov: 333033- CONSTRUCTORA FEIME, S.A. DE C.V., PUENTE MANUEL J. OTHON - REPARACION DE MOTOR ELECTRICO DE 10HP. PRESENTA DAÑO POR CORTOCIRCUITO. EQUIPO ACOPLADO A LA BOMBA TIPO CARACOL, ES UTILIZADO PARA CANALIZA	35,955.00
58912546	Prov: 333033- CONSTRUCTORA FEIME, S.A. DE C.V. NUEVO ALAMEDA - SUMINISTRO E INSTALACION DE PROTECCION ELECTRICA EN ARRANCADOR A TENSION REDUCIDA DE 300HP MARCA SIEMENS. EQUIPO NECESARIO PARA PROTEGER CONTRA SOBRE	33,143.44
58912547	Prov: 353056- MADRIGALES VARGAS MELISSA, Mantenimiento que incrementa la vida util. DALIAS - MANIOBRA DE EXTRACCION DE ELECTROBOMBA SUMERGIBLE DE 175HP MARCA MEDINA, EN COLUMNA DE 8" DE DIAMETRO CON UNA PROFUNDIDAD DE 200 METROS. MANIOBRA DE INSTALACION	27,600.00
58912548	Prov: 353056- MADRIGALES VARGAS MELISSA, Mantenimiento que incrementa la vida util. CARRETERA CENTRAL - MANIOBRA DE EXTRACCION DE ELECTROBOMBA SUMERGIBLE DE 40HP. EN COLUMNA DE 6" DE DIAMETRO CON UNA PROFUNDIDAD DE 200 METROS. MANIOBRA DE INSTALACION	25,100.00
58912549	Prov: 353056- MADRIGALES VARGAS MELISSA, Mantenimiento que incrementa la vida util. UDU - MANIOBRA DE EXTRACCION DE ELECTROBOMBA SUMERGIBLE DE 125HP EN COLUMNA DE 6" DE DIAMETRO CON UNA PROFUNDIDAD DE 230 METROS. MANIOBRA DE INSTALACION DE OTRO EQUIPO	45,100.00
58912550	Prov: 229006- MAQUINARIA DE SAN LUIS, S.A. DE C.V., REBOMBEO PLANTA FILTROS. TRASLADO DE BOMBAS SUMERGIBLES (DOS), DE 4" Y 6" DE DIAMETRO. DE TALLER A ALMACEN PLANTA FILTROS Y TRASLADO DE CUERPO DE TAZONES, ARMADO DE TALLER A PLANTA DE FILTROS PROVENIENTE	3,100.00
58912551	Prov: 229006- MAQUINARIA DE SAN LUIS, S.A. DE C.V., VALENTIN AMADOR- MANIOBRA DE EXTRACCION DE ELECTROBOMBA SUMERGIBLE DE 150 HP EN COLUMNA DE 8" DE DIAMETRO CON UNA PROFUNDIDAD DE 200 METROS.	6,400.00
58912552	Prov: 333033- CONSTRUCTORA FEIME, S.A. DE C.V., 02 0002556 MANTENIMIENTO GENERAL A MOTOR VERTICAL, PSLP006 (E000001: 2016005917)	80,139.04

ORGANISMO INTERMUNICIPAL METROPOLITANO DE AGUA POTABLE,ALCANTARILLADO,SANEAMIENTO Y SERVICIOS CONEXOS DE LOS MUNICIPIOS DE CERRO DE SAN PEDRO,SAN LUIS POTOSI Y SOLEDAD DE GRACIANO SANCHEZ		
Relación de Bienes Inmuebles que componen su patrimonio		
al 31 de diciembre de 2017		
Código	Descripción del Bien	Valor en libros
58912553	Prov: 333033- CONSTRUCTORA FEIME, S.A. DE C.V., DALIAS. MANIOBRAS C/GRUA TRASLADO DE TUBERIA, PSLP086 (E000001: 2016005919)	3,000.00
58912554	Prov: 333033- CONSTRUCTORA FEIME, S.A. DE C.V., ATENCIÓN DE FALLA ELECTRICA ARRANCADOR, PSLP125. SATELITE (E000001: 2016005923)	8,108.00
58912555	Prov: 333033- CONSTRUCTORA FEIME, S.A. DE C.V., MANTENIMIENTO GENERAL A MOTOR CENTRIFUGO, PSLP113. PERIFERICO NORTE I (E000001: 2016005925)	7,450.00
58912556	Prov: 333033- CONSTRUCTORA FEIME, S.A. DE C.V., MANTENIMIENTO GENERAL A MOTOR VERTICAL, PSLP116. TANGAMANGA II. (E000001: 2016005929)	58,125.20
58912557	Prov: 333033- CONSTRUCTORA FEIME, S.A. DE C.V., REALIZAR MUFA P/UNIR CABLES SUMERGIBLES, PSLP106. UNIDAD DEPORTIVA UNIVERSITARIA (E000001: 2016005933)	3,125.00
58912558	Prov: 333033- CONSTRUCTORA FEIME, S.A. DE C.V., TRABAJOS DE CONEXIÓN DE MOTOR VERTICAL, PSLP116. TANGAMANGA II (E000001: 2016005941)	66,895.40
58912559	Prov: 333033- CONSTRUCTORA FEIME, S.A. DE C.V., REPARACIÓN DE MOTOR VERTICAL DE 250 HP, PSLP027 (E000001: 2016005945)	80,503.76
58912560	Prov: 333033- CONSTRUCTORA FEIME, S.A. DE C.V., MANTENIMIENTO PREVENTIVO A BOMBA DE LODOS,RSL37. CARCAMO LOS SILOS (REB #1) (E000001: 2016005947)	80,672.20
58912561	Prov: 333033- CONSTRUCTORA FEIME, S.A. DE C.V., MANTENIMIENTO GENERAL A MOTOR DE 250 H.P, PSLP127. EL PASEO II (E000001: 2016005949)	81,353.59
58912562	Prov: 333033- CONSTRUCTORA FEIME, S.A. DE C.V., MANTENIMIENTO/REPARACIÓN/MOTOR VERTICAL,SLPR01 (E000001: 2016005951)	80,774.43
58912563	Prov: 333033- CONSTRUCTORA FEIME, S.A. DE C.V., REPARACIÓN DE MOTOR VERTICAL DE 125 HP,SLPR01 ZONA TERMAL. (E000001: 2016005953)	72,116.18
58912564	Prov: 333033- CONSTRUCTORA FEIME, S.A. DE C.V., RETIRO DE MOTOR ELECTRICO FLECHA HUECA, SLPR01 ZONA TERMAL REBOMBEO I (E000001: 2016005961)	70,154.70
58912565	Prov: 333033- CONSTRUCTORA FEIME, S.A. DE C.V., REPARACION DE MOTOR ELECTRICO VERTICAL PLSP01. SALK II (E000001: 2016005963)	38,105.43
58912566	Prov: 333033- CONSTRUCTORA FEIME, S.A. DE C.V., MITTO.-ARRANCADOR A TENSION REDUCIDA, PSLP125. SATELITE. (E000001: 2016005965)	12,821.12
58912567	Prov: 229007- NACIONAL DE REPARACIONES, S.A. DE C.V., EXTRACCION DE EQUIPO DE REBOMBEO,PSLP124. EL ROSEDAL. (E000001: 2016005967)	21,856.00
58912568	Prov: 229007- NACIONAL DE REPARACIONES, S.A. DE C.V., EXTRACCION DE ELECTROBOMBA SUMERGIBLE,PSLP018. PRADOS II (E000001: 2016005969)	24,486.00
58912569	Prov: 229007- NACIONAL DE REPARACIONES, S.A. DE C.V., REPARACION DE TRANSMISION DE EQ.BOMBEO, PSLP071. LOMAS DEL MEZQUITAL. (E000001: 2016005971)	75,134.00
58912570	Prov: 229007- NACIONAL DE REPARACIONES, S.A. DE C.V., EXTRACCION DE ELECTROBOMBA SUMERGIBLE, PSLP047. SIMON DIAZ I (E000001: 2016005973)	29,526.00
58912571	Prov: 229007- NACIONAL DE REPARACIONES, S.A. DE C.V., EXTRACCION DE EQUIPO DE BOMBEO, PSLP071. LOMAS DEL MEZQUITAL. (E000001: 2016005975)	26,397.00
58912572	Prov: 229023- BOMBAS Y MOTORES SUMERGIBLES DURAN SA DE CV, REPARACION DE ELECTROBOMBA SUMERGIBLE, PSLP085 (E000001: 2016006170)	36,360.57
58912573	Prov: 229007- NACIONAL DE REPARACIONES, S.A. DE C.V., MANIOBRAS/EXTRACCIÓN/INSTALACIÓN DE BOMBA,SLPR01 (E000001: 2016006172)	52,439.00
58912574	Prov: 229007- NACIONAL DE REPARACIONES, S.A. DE C.V., EXTRACCION DE ELECTROBOMBA SUMERGIBLE, PSLP074 (E000001: 2016006176)	24,486.00
58912575	Prov: 229007- NACIONAL DE REPARACIONES, S.A. DE C.V., INSTALACION DE ELECTROBOMBA SUMERGIBLE,PSLP074 (E000001: 2016006178)	18,063.00
58912576	Prov: 229007- NACIONAL DE REPARACIONES, S.A. DE C.V., EXTRACCION DE EQUIPO DE BOMBEO, PSLP074 (E000001: 2016006190)	15,438.50
58912577	Prov: 333034- GOMEZ CONTRERAS CARLOS, REPARACION DE ELECTROBOMBA SUMERGIBLE, PSLP012 (E000001: 2016006201)	45,250.00
58912578	Prov: 333034- GOMEZ CONTRERAS CARLOS, REPARACION DE ELECTROBOMBA SUMERGIBLE, PLSP066 (E000001: 2016006204)	42,850.00
58912579	Prov: 229023- BOMBAS Y MOTORES SUMERGIBLES DURAN SA DE CV, REPARACION DE ELECTROBOMBA SUMERGIBLE, PSLP032 (E000001: 2016006314)	45,053.70
58912580	Prov: 229023- BOMBAS Y MOTORES SUMERGIBLES DURAN SA DE CV, REPARACION DE ELECTROBOMBA SUMERGIBLE, PSLP108 (E000001: 2016006320)	50,225.63
58912581	Prov: 229007- NACIONAL DE REPARACIONES, S.A. DE C.V., EXTRACCIÓN/INSTALACIÓN DE EQUIPO REBOMBEO,SLPR03 (E000001: 2016006322)	25,656.00
58912582	Prov: 229007- NACIONAL DE REPARACIONES, S.A. DE C.V., EXTRACCIÓN / INSTALACIÓN DE ELECTROBOMBA, PSLP018 (E000001: 2016006326)	24,486.00
58912583	Prov: 229007- NACIONAL DE REPARACIONES, S.A. DE C.V., EXTRACCION DE EQUIPO DE ELECTROBOMBA PSGS043 (E000001: 2016006329)	24,486.00
58912584	Prov: 229007- NACIONAL DE REPARACIONES, S.A. DE C.V., EXTRACCIÓN/ INSTALACIÓN DE BOMBA, PSLP043 (E000001: 2016006332)	76,530.00
58912585	Prov: 229007- NACIONAL DE REPARACIONES, S.A. DE C.V., TRASLADO DE BOMBA DE TALLER A POZO,PSLP074 (E000001: 2016006334)	15,575.00
58912586	Prov: 229007- NACIONAL DE REPARACIONES, S.A. DE C.V., EXTRACCIÓN/INSTALACIÓN DE BOMBA TURBINA VERTICAL (E000001: 2016006338)	78,478.50
58912587	Prov: 229007- NACIONAL DE REPARACIONES, S.A. DE C.V., EXTRACCIÓN/INSTALACIÓN DE ELECTROBOMBA, PSLP082 (E000001: 2016006342)	48,320.00
58912588	Prov: 333033- CONSTRUCTORA FEIME, S.A. DE C.V., TRABAJOS DE CAMBIO DE BASE DE MEDICIÓN PCSP043 MONTE CALDERA (E000001: 2016006346)	63,048.96

ORGANISMO INTERMUNICIPAL METROPOLITANO DE AGUA POTABLE, ALCANTARILLADO, SANEAMIENTO Y SERVICIOS CONEXOS DE LOS MUNICIPIOS DE CERRO DE SAN PEDRO, SAN LUIS POTOSI Y SOLEDAD DE GRACIANO SANCHEZ		
Relación de Bienes Inmuebles que componen su patrimonio		
al 31 de diciembre de 2017		
Código	Descripción del Bien	Valor en libros
58912589	Prov: 333033- CONSTRUCTORA FEIME, S.A. DE C.V., DESMANTELAR Y RECONSTRUIR SUBESTACION REAL DEL POTOSI (E000001: 2016006348)	29,950.00
58912590	Prov: 229007- NACIONAL DE REPARACIONES, S.A. DE C.V., MANIOBRA DE EXTRACCIÓN/INSTALACIÓN PSLP039 VILLA DE POZOS II (E000001: 2016006350)	49,937.00
58912591	Prov: 229007- NACIONAL DE REPARACIONES, S.A. DE C.V., MANIOBRAS DE EXTRACCIÓN PSLP035 ZONA INDUSTRIAL (E000001: 2016006352)	35,613.00
58912592	Prov: 333033- CONSTRUCTORA FEIME, S.A. DE C.V., SUMINISTRO E INSTALACIÓN INTERRUPTOR GOB. EDO.01 SALK II (E000001: 2016006356)	18,020.00
58912593	Prov: 229007- NACIONAL DE REPARACIONES, S.A. DE C.V., MANIOBRA DE EXTRACCIÓN TERCERA GRANDE PSLP065 (E000001: 2016006360)	9,808.00
58912594	Prov: 333033- CONSTRUCTORA FEIME, S.A. DE C.V., REPARACION DE MOTOR ELECTRICO, PSLP068 (E000001: 2016006362)	4,450.60
58912595	Prov: 333033- CONSTRUCTORA FEIME, S.A. DE C.V., SUMINISTRO DE PROTECCION ELECTRICA, PSLP027 (E000001: 2016006364)	33,143.44
58912596	Prov: 353056- MADRIGALES VARGAS MELISSA, EXTRACCIÓN DE ELECTROBOMBA SUMERGIBLE, PLSF058 (E000001: 2016006194)	23,800.00
58912597	Prov: 230005- MARTINEZ RIVAS CARLOS, REHABILITACION DE BOMBA MOD. SUM 12/300 BA 090 VI DE 300 HP. (E000001: 2016006396)	71,130.00
58912598	Prov: 230005- MARTINEZ RIVAS CARLOS, REHABILITACION DE BOMBA MOD. UMA 75/21 UPA 200B 30 VIII (E000001: 2016006398)	45,450.00
58912599	Prov: 230005- MARTINEZ RIVAS CARLOS, REHABILITACION DE BOMBA MOD. MS 251/150 7CLC XII DE 150 HP. (E000001: 2016006400)	53,865.00
58912600	Prov: 230005- MARTINEZ RIVAS CARLOS, REHABILITACION DE BOMBA MOD. MR 200/125 KOR 32 XII DE 125 H.P. (E000001: 2016006408)	40,900.00
58912601	Prov: 333033- CONSTRUCTORA FEIME, S.A. DE C.V., MTT/REPARACION MOTOR ELECTRICO, SLPR01 (E000001: 2016006410)	22,033.74
58912602	Prov: 333033- CONSTRUCTORA FEIME, S.A. DE C.V., MANIOBRA DE INSTALACION DE ELECTRO-BOMBA SUMERGIBLE (BS065) DE 10 PASOS. INCLUYE INSTALACION DE Sonda, TRASLADO DE ALMACEN AL POZO Y PUESTA EN OPERACION. LAS PALMAS II (E000001: 2016006657)	13,331.25
58912603	Prov: 333033- CONSTRUCTORA FEIME, S.A. DE C.V., MANIOBRA DE EXTRACCIÓN DE EQUIPO DE TURBINA VERTICAL (BT045) LUBRICADO POR AGUA, INCLUYE DESINSTALACION DE ZONA LOMAS DEL MEZQUITAL (E000001: 2016006659)	13,500.00
58912604	Prov: 333033- CONSTRUCTORA FEIME, S.A. DE C.V., MANIOBRA DE EXTRACCIÓN (B026) E INSTALACION DE ELECTROBOMBA SUMERGIBLE. INCLUYE FABRICACION, TRASLADO DE EQUIPOS DE ALMACEN A POZO, CONEXION Y PUESTA EN OPERACION. LOS REYES. (E000001: 2016006681)	24,468.75
58912605	Prov: 333033- CONSTRUCTORA FEIME, S.A. DE C.V., MANIOBRA DE EXTRACCIÓN (BS026) E INSTALACION DE ELECTROBOMBA SUMERGIBLE. INCLUYE FABRICACION DE MUFA, INSTALACION DE Sonda NEUMATICA, TRASLADO DE EQUIPOS ALMACEN A POZO, CONEXION Y PUESTA EN OPERACION.	24,468.75
58912606	POZO PSGS 04 LOS FRESNOS	8,050.00
58912607	POZO PSGS 04 LOS FRESNOS	6,700.00
58912608	POZO PSGS 04 LOS FRESNOS	31,970.00
58912609	POZO PSGS 04 LOS FRESNOS	6,050.00
58912610	POZO PSGS 04 LOS FRESNOS	4,700.00
58912611	POZO PSGS 20 LA CONSTANCIA	4,700.00
58912612	POZO PSGS 20 LA CONSTANCIA	19,561.00
58912613	POZO PSGS 030 BUGAMBILIAS	18,070.00
58912614	POZO PSGS014, UNIDAD PONCIANO ARRIAGA, SOLEDAD DE G.S.	5,925.00
58912615	POZO PSGS014, UNIDAD PONCIANO ARRIAGA, SOLEDAD DE G.S.	4,250.00
58912616	POZO PSGS014, UNIDAD PONCIANO ARRIAGA, SOLEDAD DE G.S.	8,500.00
58912617	POZO PSGS014, UNIDAD PONCIANO ARRIAGA, SOLEDAD DE G.S.	4,250.00
58912618	POZO PSGS 37 SANTO TOMAS	38,860.00
58912619	POZO PSGS 030 BUGAMBILIAS	6,328.00
58912620	POZO PSGS 030 BUGAMBILIAS	17,731.00
58912621	POZO PSGS 15 B. JUAREZ CARRETERA RIO VERDE	25,885.00
58912622	POZO PSGS 37 SANTO TOMAS	7,708.00
58912623	POZO PSGS 37 SANTO TOMAS	22,528.00
58912624	POZO PSGS 37 SANTO TOMAS	9,075.00
58912625	POZO PSGS 37 SANTO TOMAS	12,045.00
58912626	POZO PSGS 37 SANTO TOMAS	7,288.75
58912627	POZO PSGS 20 LA CONSTANCIA	20,450.00
58912628	POZO PSGS026 CENTRAL DE MAQ.	27,160.00
58912629	POZO PSGS 37 SANTO TOMAS	17,460.00
58912630	POZO PSGS 37 SANTO TOMAS	9,908.00
58912631	POZO PSGS 37 SANTO TOMAS	11,393.00
58912632	POZO PSGS 37 SANTO TOMAS	44,685.00
58912633	POZO PSGS027, VILLAS DEL MORRO, IGNACIO MARTINEZ, S.G.S.	6,600.00
58912634	POZO PSGS 030 BUGAMBILIAS	8,528.00

ORGANISMO INTERMUNICIPAL METROPOLITANO DE AGUA POTABLE, ALCANTARILLADO, SANEAMIENTO Y SERVICIOS CÓNECOS DE LOS MUNICIPIOS DE CERRO DE SAN PEDRO, SAN LUIS POTOSÍ Y SOLEDAD DE GRACIANO SANCHEZ		
Relación de Bienes Inmuebles que componen su patrimonio		
al 31 de diciembre de 2017		
Código	Descripción del Bien	Valor en libras
58912635	POZO PSGS 030 BUGAMBILIAS	11,498.00
58912636	POZO PSGS 030 BUGAMBILIAS	18,380.00
58912637	POZO PSGS027, VILLAS DEL MORRO, IGNACIO MARTINEZ, S.G.S.	13,327.00
58912638	POZO PSGS027, VILLAS DEL MORRO, IGNACIO MARTINEZ, S.G.S.	833.00
58912639	POZO PSGS 07 REBOMBEO SAN FRANCISCO, AV. SAN PEDRO	1,800.00
58912640	POZO PSGS 07 REBOMBEO SAN FRANCISCO, AV. SAN PEDRO	25,680.00
58912641	POZO PSGS 07 REBOMBEO SAN FRANCISCO, AV. SAN PEDRO	1,800.00
58912642	PGS018 HOGARES OBREROS	6,328.00
58912643	PGS018 HOGARES OBREROS	7,813.00
58912644	PGS018 HOGARES OBREROS	23,580.00
58912645	PSGS013 JARDINES DEL VALLE	44,141.50
58912646	POZO PSGS20 LA CONSTANCIA	30,050.00
58912647	POZO PSGS008 SAN ANTONIO	36,345.00
58912648	CANCELACION F-6779 CAMBIO POR F-6867	27,160.00
58912649	POZO PSGS026 CENTRAL DE MAQ.	40,660.00
58912650	POZO PSGS024, RIVERA, UNIVERSIDAD E INDEPENDENCIA	92,160.00
58912651	POZO PSGR008 SAN ANTONIO	5,000.00
58912652	POZO PSGR008 SAN ANTONIO	5,000.00
58912653	POZO PSGR008 SAN ANTONIO	16,185.00
58912654	POZO PSGS020 LA CONSTANCIA	28,380.00
58912655	POZO SGS46 CARCAMO DE AGUAS NEGRAS DE SAN JOSE DEL BARRO	2,500.00
58912656	POZO SGS50, REBOMBEO SAN LORENZO, VALLE DE BELLAVISTA	14,960.00
58912657	POZO SANTO TOMAS PSGS 037	20,880.00
58912658	POZO SAN JOSE PSGS 034	37,775.00
58912659	POZO PSGS 034 SAN JOSE	9,908.00
58912660	POZO SANTO TOMAS PSGS 037	7,708.00
58912661	REBOMBEO LA SIERRA	13,785.00
58912662	POZO SANTO TOMAS PSGS 037	20,434.00
58912663	PSGS038 SAN FRANCISCO II	7,695.00
58912664	PSGS005 PALMAS	5,000.00
58912665	PSGS005 PALMAS	5,000.00
58912666	PSGS002 SAN FELIPE	10,680.00
58912667	PSGS002 SAN FELIPE	42,500.00
58912668	PSGS038 SAN FRANCISCO II	7,695.00
58912669	PSGS038 SAN FRANCISCO II	15,541.00
58912670	PSGS037 SANTO TOMAS	5,500.00
58912671	PSGS014 UPA	5,000.00
58912672	PSGS014 UPA	5,000.00
58912673	PSGS014 UPA	2,073.00
58912674	SGR31 REB. SAN ANTONIO VIEJO	3,020.00
58912675	PSGS037 SANTO TOMAS	1,730.00
58912676	POZO SAN FRANCISCO	2,200.00
58912677	POZO SAN FRANCISCO	9,190.00
58912678	POZO SAN FRANCISCO	2,200.00
58912679	POZO SAN FRANCISCO	5,000.00
58912680	POZO SAN FRANCISCO	5,000.00
58912681	POZO SAN FRANCISCO	3,331.00
58912682	POZO SAN FRANCISCO	7,645.00
58912683	POZO SAN FRANCISCO	8,993.00
58912684	POZO SAN FRANCISCO	25,303.00
58912685	PSGS036 QUINTAS DE LA HACIENDA	4,750.00
58912686	SGR31 REB. SAN ANTONIO VIEJO	4,700.00
58912687	PSGS037 SANTO TOMAS	9,908.00
58912688	PSGS026 CENTRAL	7,695.00
58912689	PSGS037 SANTO TOMAS	20,405.00
58912690	PSGS022 SANTA JUANITA	4,400.00
58912691	F. 1350 PSGS035 Rivas Guillen Maquinaria de San Luis	6,150.00
58912692	F. 1464/PSGS026 Central de Maquinaria/Bombas Martinez	35,965.00
58912693	F. 1465/PSGS035 Rivas Guillen/Bombas Martinez	33,785.00
58912694	F. 2084 PSGS035 Rivas Guillen Nacional de Reparaciones	8,528.00
58912695	F. 1378 PSGS014 Unidad Ponciano Arriaga Maquinaria de San Luis	3,300.00
58912696	F. 1379 PSGS014 Unidad Ponciano Arriaga Maquinaria de San Luis	10,250.00
58912697	F. 1380 PSGS014 Unidad Ponciano Arriaga Maquinaria de San Luis	3,300.00
58912698	F. 1390 PSGS026 Central de Maquinaria Maquinaria de San Luis	6,150.00
58912699	F. 1390 PSGS026 Central de Maquinaria Maquinaria de San Luis	922.50
58912700	F. 2111 Carcamo San Jose Barro Nacional de Reparaciones	5,000.00

ORGANISMO INTERMUNICIPAL METROPOLITANO DE AGUA POTABLE, ALCANTARILLADO, SANEAMIENTO Y SERVICIOS CONEXOS DE LOS MUNICIPIOS DE CERRO DE SAN PEDRO, SAN LUIS POTOSI Y SOLEDAD DE GRACIANO SANCHEZ		
Relación de Bienes Inmuebles que componen su patrimonio		
al 31 de diciembre de 2017		
Código	Descripción del Bien	Valor en libros
58912701	F. 2117 PSGS004 Los Fresnos Nacional de Reparaciones	8,528.00
58912702	F. 6875 PSGS014 Unidad Ponciano Arriaga Govea Compean	6,800.00
58912703	F. 6868 PSGS46 Carcamo San Jose Barro Govea Compean	2,200.00
58912704	F. 6870 PSGS46 Carcamo San Jose Barro Govea Compean	1,500.00
58912705	F. 6873 PSGS46 Carcamo San Jose Barro Govea Compean	2,200.00
58912706	F. 6874 PSGS14 Unidad Ponciano Arriaga Govea Compean	2,200.00
58912707	F. 6876 PSGS14 Unidad Ponciano Arriaga Govea Compean	2,200.00
58912708	F. 1404 PSGS04 Los Fresnos Maquinaria de San Luis Sa de Cv	5,500.00
58912709	F. 6898 PSGS Rivas Guillen Govea Compean Jose Luis	19,100.00
58912710	F. 6899 PSGS Rivas Guillen Govea Compean Jose Luis	1,250.00
58912711	F. 1473 PSGS029 Hog. Populares Bombas Martinez	27,875.00
58912712	F. 1474 PSGS035 rivas Guillen Bombas Martinez	15,605.00
58912713	F. 6904 PSGS025 Praderas del Maurel Govea Compean Jose Luis	2,200.00
58912714	F. 6902 PSGS025 Praderas del Maurel Govea Compean Jose Luis	2,200.00
58912715	F. 6903 PSGS025 Praderas del Maurel Govea Compean Jose Luis	18,600.00
58912716	F. 1426 PSGS011 Hogares Ferrocarrileros II Nacional de Reparaciones	3,300.00
58912717	F. 1427 PSGS011 Hogares Ferrocarrileros II Nacional de Reparaciones	11,375.00
58912718	F. 1427 PSGS011 Hogares Ferrocarrileros II Nacional de Reparaciones	3,300.00
58912719	F. 2126 PSGS030 Bugambilias Nacional de Reparaciones	8,033.00
58912720	PSGS005 LAS PALMAS	30,815.00
58912721	PSGS005 LAS PALMAS	34,241.00
58912722	PSGS005 LAS PALMAS	7,695.00
58912723	PSGS005 LAS PALMAS	5,495.00
58912724	PSGS 029 HOG. POPULARES PAVON	21,562.00
58912725	PSGS035 RIVAS GUILLEN SUR	7,695.00
58912726	PSGS004 LOS FRESNOS	44,005.00
58912727	PSGS 029 HOG. POPULARES PAVON	22,200.00
58912728	PSGS037 SANTO TOMAS	1,660.00
58912729	SGS POZO 14 U.P.A.	6,650.00
58912730	SGS POZO 14 U.P.A.	24,350.00
58912731	SGS POZO 14 U.P.A.	6,650.00
58912732	SGS POZO 31 PRIVADAS DE LA HACIENDA	5,495.00
58912733	SGS POZO 31 PRIVADAS DE LA HACIENDA	9,499.00
58912734	SGS POZO 38 SAN FRANCISCO DE ASIS	5,000.00
58912735	SGS POZO 38 SAN FRANCISCO DE ASIS	5,000.00
58912736	SGS POZO 05 LAS PALMAS	5,000.00
58912737	SGS POZO 05 LAS PALMAS	5,000.00
58912738	SGS POZO 05 LAS PALMAS	290.00
58912739	SGS POZO 04 LOS FRESNOS	7,150.00
58912740	SGS POZO 04 LOS FRESNOS	25,815.00
58912741	SGS POZO 031 PRIVADAS DE LA HACIENDA	45,785.00
58912742	SGS POZO 013 JARDINES DEL VALLE	7,150.00
58912743	SGS POZO 013 JARDINES DEL VALLE	20,550.00
58912744	SGS POZO 013 JARDINES DEL VALLE	17,225.00
58912745	PSGS 011 HOGARES FERROCARRILEROS II	5,000.00
58912746	PSGS 011 HOGARES FERROCARRILEROS II	5,000.00
58912747	PSGS 011 HOGARES FERROCARRILEROS II	6,045.00
58912748	POZO PSGS 038 SAN FRANCISCO DE ASIS II	9,645.00
58912749	POZO PSGS 038 SAN FRANCISCO DE ASIS II	11,025.00
58912750	POZO PSGS 038 SAN FRANCISCO DE ASIS II	42,692.00
58912751	POZO SGS R-29 AZALEAS	8,580.00
58912752	POZO PSGS 038 SAN FRANCISCO DE ASIS II	1,610.00
58912753	POZO PSGS 035 RIVAS GUILLEN SUR	5,000.00
58912754	POZO PSGS 035 RIVAS GUILLEN SUR	6,485.00
58912755	POZO SANTO TOMAS PSGS037	9,908.00
58912756	PSGS004 LOS FRESNOS	37,215.00
58912757	PSGS 019 HOGARES OBREROS	5,000.00
58912758	PSGS 019 HOGARES OBREROS	5,000.00
58912759	PSGS 019 HOGARES OBREROS	10,614.00
58912760	PSGS034 SAN JOSE	9,908.00
58912761	PSGS031 PRIV. DE LA HACIENDA	1,530.00
58912762	PSGS 006 RANCHO PAVON	6,328.00
58912763	PSGS 038 QUINTAS DE LA HACIENDA	1,700.00
58912764	PSGS 026 COLONIA CENTRAL	51,200.00
58912765	PSGS 034 SAN JOSE	57,560.00
58912766	PSGS004 LOS FRESNOS	8,528.00

ORGANISMO INTERMUNICIPAL METROPOLITANO DE AGUA POTABLE,ALCANTARILLADO,SANEAMIENTO Y SERVICIOS CONEXOS DE LOS MUNICIPIOS DE CERRO DE SAN PEDRO,SAN LUIS POTOSI Y SOLEDAD DE GRACIANO SANCHEZ		
Relación de Bienes Inmuebles que componen su patrimonio		
al 31 de diciembre de 2017		
Código	Descripción del Bien	Valor en libros
58912767	PSGS 035 RIVAS GUILLEN SUR	1,710.00
58912768	PSGS006 RANCHO PAVON	33,615.00
58912769	PSGS029 HOG.POPULARES PAVON	28,810.00
58912770	PSGS 009 POLVORIN	35,720.00
58912771	PSGS005 LAS PALMAS	5,000.00
58912772	PSGS005 LAS PALMAS	1,123.00
58912773	PSGS005 LAS PALMAS	5,000.00
58912774	PSGS008 SAN FRANCISCO INFONAVIT	8,778.00
58912775	PSGS031 PRIV. DE LA HACIENDA	2,200.00
58912776	PSGS031 PRIV. DE LA HACIENDA	13,360.00
58912777	PSGS031 PRIV. DE LA HACIENDA	2,200.00
58912778	PSGS 029 HOG. POPULARES PAVON	6,328.00
58912779	PSGS031 PRIV. DE LA HACIENDA	1,980.00
58912780	PSGS005 LAS PALMAS	7,800.00
58912781	PSGS005 LAS PALMAS	22,275.00
58912782	PSGS005 LAS PALMAS	7,800.00
58912783	SGR31 SAN ANTONIO VIEJO	2,175.00
58912784	F. 2463 Rep. PSGS25 Praderas del Maurel NR	4,103.00
58912785	F. 2462 Man. PSGS25 Praderas del Maurel NR	5,000.00
58912786	F. 2461 Man. PSGS25 Praderas del Maurel NR	5,000.00
58912787	F. 2465 Man. PSGS25 Praderas del Maurel NR	5,000.00
58912788	F. 2467 Rep. PSGS05 Palmas NR	10,196.00
58912789	F. 2466 Man. PSGS05 Palmas NR	5,000.00
58912790	F. 1767 Man. PSGS026 Central MSL	7,150.00
58912791	F. 1685 PSGS08 San Infonavit BMtz	25,925.00
58912792	F. 7353 Rep. PSGS010 Hogares FFCC MSL	5,470.00
58912793	F. 7352 Man. PSGS010 Hogares FFCC MSL	2,200.00
58912794	F. 7340 Rep. PSGS002 San Felipe MSL	11,030.00
58912795	F. 7370 Man. PSGS002 San Felipe GCJL	2,200.00
58912796	F. 7371 Man. PSGS002 San Felipe GCJL	2,200.00
58912797	F. 2492 Man. PSGS006 Rancho Pavon NR	8,528.00
58912798	F. 2501 Rep. PSGS009 Polvorin NR	4,129.00
58912799	F. 2504 Man. PSGS027 Villas del Morro NR	5,000.00
58912800	F. 2505 Man. PSGS027 Villas del Morro NR	5,000.00
58912801	F. 2507 Man. PSGS030 Bugambillas NR	7,708.00
58912802	F. 2511 Rep. PSGS027 Villas del Morro NR	4,493.00
58912803	F. 2498 Man. PSGS009 Polvorin NR	5,000.00
58912804	F. 2499 Man. PSGS009 Polvorin NR	5,000.00
58912805	F. 2500 Rep. PSGS009 Polvorin NR	13,354.00
58912806	F. 7391 Rep. PSGS025 Valentin Amador GCJL	83,660.00
58912807	F. 7390 Man. PSGS025 Valentin Amador GCJL	2,200.00
58912808	F. 7370 Man. PSGS002 San Felipe GCJL	2,200.00
58912809	F. 7400 Rep. Govea Compean Jose Luis	4,760.00
58912810	F. 829 Rep. Noyola Serna Juan Carlos	2,100.00
58912811	F. 830 Rep. Noyola Serna Juan Carlos	850.00
58912812	F. 1700 Reh. Bombas Martinez	30,660.00
58912813	F. 7449 Rep. Govea Compean	15,590.00
58912814	F. 7468 Man. Govea Compean	2,200.00
58912815	F. 7469 Rep. Govea Compean	11,030.00
58912816	F. 7470 Rep. Govea Compean	2,200.00
58912817	F-2518 MAN NR	7,645.00
58912818	F-1717 REP BM	35,325.00
58912819	F-1718 REP BM	21,210.00
58912820	F-2538-MAN-NR	5,000.00
58912821	F-2539-MAN-NR	5,000.00
58912822	F-2541-MAN-NR	8,528.00
58912823	F-2543-MAN-NR	5,000.00
58912824	F-2544-MAN-NR	5,000.00
58912825	F-2545-REP-NR	11,614.00
58912826	F-1855-MAN-MSL	7,800.00
58912827	F-1856- REP-MSL	74,375.00
58912828	F-1857- REP-MSL	23,675.00
58912829	F-1858-MAN-MSL	7,800.00
58912830	F. 1865 Man. MSL	7,150.00
58912831	F-1727-REPARACIONES-BM	44,395.00
58912832	F-1729-REPARACION-BM	35,745.00

ORGANISMO INTERMUNICIPAL METROPOLITANO DE AGUA POTABLE, ALCANTARILLADO, SANEAMIENTO Y SERVICIOS CONEXOS DE LOS MUNICIPIOS DE CERRO DE SAN PEDRO, SAN LUIS POTOSI Y SOLEDAD DE GRACIANO SANCHEZ		
Relación de Bienes Inmuebles que componen su patrimonio		
al 31 de diciembre de 2017		
Código	Descripción del Bien	Valor en libras
58912833	F. 2561 Man. Nacional de Reparaciones	7,353.50
58912834	F. 2564 Man. Nacional de Reparaciones	6,328.00
58912835	F. 2566 Man. Nacional de Reparaciones	6,328.00
58912836	F. 2572 Man. Nacional de Reparaciones	7,695.00
58912837	F. 2573 Man. Nacional de Reparaciones	7,200.00
58912838	F. 2574 Rep. Nacional de Reparaciones	3,110.00
58912839	F-7500 GOVEA COMPEAN JOSE LUIS PSGS025 PRADERAS DEL MAUREL	21,350.00
58912840	F-7502 GOVEA COMPEAN JOSE LUIS PSGS025 PRADERAS DEL MAUREL	2,200.00
58912841	F-7508 GOVEA COMPEAN JOSE LUIS PSGS010 HOGARES FF.CCI	2,200.00
58912842	F-7509 GOVEA COMPEAN JOSE LUIS PSGS010 HOGARES FF.CCI	13,430.00
58912843	F-7510 GOVEA COMPEAN JOSE LUIS PSGS010 HOGARES FF.CCI	2,200.00
58912844	F-2587 NACIONAL DE REPARACIONES SA DE CV PSGS033 SAN JOSE DEL BARRO	5,000.00
58912845	F-2588 NACIONAL DE REPARACIONES SA DE CV PSGS033 SAN JOSE DEL BARRO	11,133.00
58912846	F-2585 NACIONAL DE REPARACIONES SA DE CV PSGS033 SAN JOSE DEL BARRO	5,000.00
58912847	F-1917 MAQUINARIA DE SAN LUIS SA DE CV PSGS013 JARDINES DEL VALLE	15,775.00
58912848	F-1743 BOMBAS MARTINEZ SA DE CV PSGS006 RANCHO PAVON	41,460.00
58912849	F-1745 BOMBAS MARTINEZ SA DE CV PSGS026 POZO CENTRALD E MAQUINARIA	45,920.00
58912850	F-7543 PSGS013 JARDINES DEL VALLE	11,660.00
58912851	F-7556 PSGS002 SAN FELIPE I	11,030.00
58912852	F-7555 PSGS002 SAN FELIPE I	2,200.00
58912853	F-7554 PSGS002 SAN FELIPE I	2,200.00
58912854	F-1052 PSGS005 LAS PALMAS	2,350.00
58912855	F. 1774 Rep Bombas Martinez SA de CV	46,440.00
58912856	F. 1934 Maquinaria de San Luis SA de CV	20,825.00
58912857	F. 1943 Maquinaria de San Luis SA de CV	6,175.00
58912858	F. 1058 Rep NSJC	1,730.00
58912859	F. 1949 Rep MSL	32,800.00
58912860	F. 1956 Rep MSL	14,775.00
58912861	F. 7590 Rep GCJL	4,960.00
58912862	F. 7588 Rep GCJL	8,980.00
58912863	F. 1961 Rep. MSL 24 y 25 Oct/11	43,075.00
58912864	F. 1061 Rep. NSJC 20/09/11	2,000.00
58912865	Cancelacion F-7370 D-79 Mar-11 Duplicidad en pasivo	2,200.00
58912866	F. 7637 Rep. GCJL 20/09/11	4,960.00
58912867	F. 2685 Man Nacional de Reparaciones 21/07/11	5,495.00
58912868	F. 2685 Rep Nacional de Reparaciones 21/07/11	70,248.00
58912869	F. 2687 Man Nacional de Reparaciones 21/07/11	5,495.00
58912870	F. 1075 Rep PSLP011 hogares Noyola Serna Juan Carlos 17/11/11	1,750.00
58912871	F. 2699 Man Nac. Reparaciones 09/12/11	6,328.00
58912872	F. 2715 Man NR 02/02/12	5,067.00
58912873	F. 7728 Rep 03/01/12 Govea Compean Jose Luis	21,358.00
58912874	F. 7727 Rep 03/01/12 Govea Compean Jose Luis	2,450.00
58912875	F. 2724 Man NR 19/12/11	6,328.00
58912876	F. 1843 Rep. Bombas Martinez 09/12/11	30,515.00
58912877	F. 7768 Rep Govea Compean Jose Luis 20/12/11	21,358.00
58912878	F. 7769 Rep Govea Compean Jose Luis /12/11	2,450.00
58912879	F. 2735 Rep Nacional de Reparaciones 29/02/12	6,470.00
58912880	F. 2745 Man Nacional de Reparaciones 11/01/12	5,495.00
58912881	F. 7796 Man-Rep Govea Compean Jose Luis 29/03/12	17,860.00
58912882	F. 7782 Man-Rep Govea Compean Jose Luis 18/01/12	15,380.00
58912883	F. 7783 Man-Rep Govea Compean Jose Luis 20/01/12	21,390.00
58912884	F. 2034 Man Maquinaria de San Luis 16/03/12	6,500.00
58912885	F. 2035 Man Maquinaria de San Luis 16/03/12	8,000.00
58912886	F. 2754 Man Nacional de Reparaciones SA de CV 12/03/12	6,328.00
58912887	F. 23 Rep Gomez Contreras Carlos 17/09/2010	63,250.00
58912888	F. 1856 Rep Bombas Martinez SA de CV 15/03/12	45,025.00
58912889	F. 7802 Rep Govea Compean Jose Luis 05/03/12	2,450.00
58912890	F. 7803 Rep Govea Compean Jose Luis 05/03/12	14,390.00
58912891	F. 7804 Man Govea Compean Jose Luis 05/03/12	2,450.00
58912892	F. 7823 Rep-Man Govea Compean Jose Luis 25/04/12	28,470.00
58912893	F-7838 (PSGS038 San Fco.II)(100512) Govea Compean Jose Luis	4,400.00
58912894	F-2765 (08/06/12) (PSGS010) Nacional de Reparaciones SA de CV	14,300.00
58912895	F-2012 (PSGS006) Zercha del Potosi SA de CV	10,101.95
58912896	F. 2770 Man Nacional de Reparaciones 29/05/12	9,025.00
58912897	F. 2771 Man Nacional de Reparaciones 01/06/12	10,510.00
58912898	F. 2774 Man Nacional de Reparaciones 02/05/12	10,741.00

ORGANISMO INTERMUNICIPAL METROPOLITANO DE AGUA POTABLE,ALCANTARILLADO,SANEAMIENTO Y SERVICIOS CONEXOS DE LOS MUNICIPIOS DE CERRO DE SAN PEDRO,SAN LUIS POTOSI Y SOLEDAD DE GRACIANO SANCHEZ		
Relación de Bienes Inmuebles que componen su patrimonio		
al 31 de diciembre de 2017		
Código	Descripción del Bien	Valor en libros
58912899	F. 2792 Man Nacional de Reparaciones 09/05/12	18,033.00
58912900	F. 2793 Man Nacional de Reparaciones 09/05/12	11,069.00
58912901	F. 2794 Rep Nacional de Reparaciones 09/05/12	47,392.00
58912902	F. 2778 Man Nacional de Reparaciones 02/05/12	15,506.00
58912903	F. 7867 Rep. Man Govea Compean Jose Luis 23 May al 20 Jun	950.00
58912904	F. 2799 Man Nacional de Reparaciones 21/06/12	11,393.00
58912905	F. 2798 Man Nacional de Reparaciones 21/06/12	9,908.00
58912906	F. 2796 Rep Nacional de Reparaciones 10/06/12	55,079.00
58912907	F. 2797 Man Nacional de Reparaciones 06/06/12	14,300.00
58912908	POZO SAN ANTONIO INFONAVIT 13/07	3,300.00
58912909	POZO SAN ANTONIO INFONAVIT 13/07	11,525.00
58912910	POZO SAN ANTONIO INFONAVIT 13/07	3,300.00
58912911	POZO RANCHO PAVON 17/07	7,150.00
58912912	POZO RANCHO PAVON 23/07	7,800.00
58912913	POZO SANTO TOMAS 19/06/12	19,885.00
58912914	POZO SAN JOSE 20/06/12	18,740.00
58912915	POZO PSGS 032 HOGARES FFCC III NUEVO	74,881.85
58912916	POZO PSGS015 BENITO JUAREZ	32,838.63
58912917	POZO PSGS035 RIVAS GUILLEN SUR	15,998.49
58912918	POZO PSGS031 PRIVADA LA HACIENDA	35,365.90
58912919	POZO PSGS031 PRIVADA LA HACIENDA	98,422.35
58912920	POZO PSGS 002 SAN FELIPE I	30,732.50
58912921	POZO PSGS 020 LA CONSTANCIA	7,150.00
58912922	POZO PSGS 020 LA CONSTANCIA	10,400.00
58912923	POZO PSGS 015 BENITO JUAREZ	3,950.00
58912924	POZO PSGS 002 SAN FELIPE I	9,900.00
58912925	POZO PSGS 026 COL.CENTRAL	24,990.00
58912926	POZO PSGS 026 COL.CENTRAL	10,898.50
58912927	POZO PSGS 026 COL.CENTRAL	9,649.00
58912928	POZO PSGS 008 RANCHO PAVON	63,950.00
58912929	POZO PSGS 006 RANCHO PAVON	35,500.00
58912930	Man Nacional de Rep. (06 Dic)	8,528.00
58912931	Man Nacional de Rep. (06 Dic)	9,180.00
58912932	Govea Compean Jose Luis (25 Sep al 07 Dic)	10,200.00
58912933	PSGS026 Fracc. Central	7,800.00
58912934	PSGS026 Fracc. Central	7,150.00
58912935	PSGS005 Las Palmas	3,950.00
58912936	PSGS005 Las Palmas	2,650.00
58912937	PSGS005 Las Palmas	12,570.00
58912938	PSGS005 Las Palmas	15,465.00
58912939	PSGS039 Pzo Soledad II	62,393.97
58912940	PSGS031 Priv de la Hacienda	71,813.63
58912941	PSGS026 Central de Maquinaria	14,643.00
58912942	PSGS024 Rivera	15,133.00
58912943	PSGS006 Rancho Pavon	10,013.00
58912944	PSGS011 Hog. FFCC II	53,974.42
58912945	PSGS039 Soledad II	1,800.00
58912946	POZO PSGS013 COLONIA JARDINES DEL VALLE	13,000.00
58912947	REBOMBEO VILLAS DE LA LIBERTAD	5,210.00
58912948	POZO PSGS014, UNIDAD PONCIANO ARRIAGA	27,175.00
58912949	POZO PSGS041, PUERTA REAL	15,050.00
58912950	PSGS024 Fracc. Rivera 28/12/12	6,300.00
58912951	PSGS005 Col. las Palmas 14/01/13	3,300.00
58912952	PSGS024 Fracc. Rivera 14/01/13	5,650.00
58912953	PSGS025 Praderas del Maurel 14/01/13	6,600.00
58912954	PSGS005 Las Palmas 14/01/13	9,250.00
58912955	PSGS039 Soledad II 24/01/13	13,175.00
58912956	PSGS005 Las Palmas 07/01/13	17,800.00
58912957	PSGS024 Rivera 05/02/13	11,110.00
58912958	PSGS019 Hogares Obreros 19/02/13	7,250.00
58912959	PSGS019 Hogares Obreros 19/02/13	11,900.00
58912960	PSGS041 Pta Real 28/01/13	11,975.00
58912961	PSGS026 Central de Maq 22/11/12	33,340.00
58912962	PSGS029 Hog. Populares Pavon	19,610.00
58912963	PSGS026 Central de Maq	45,480.00
58912964	PSGS037 Sto Tomas	1,850.00

ORGANISMO INTERMUNICIPAL METROPOLITANO DE AGUA POTABLE, ALCANTARILLADO, SANEAMIENTO Y SERVICIOS CONEXOS DE LOS MUNICIPIOS DE CERRO DE SAN PEDRO, SAN LUIS POTOSI Y SOLEDAD DE GRACIANO SANCHEZ		
Relación de Bienes Inmuebles que componen su patrimonio		
al 31 de diciembre de 2017		
Código	Descripción del Bien	Valor en libros
58912965	F. 8150 PSGS025 Pozo Maurel Govea Compean Jose Luis 01/03/13	4,800.00
58912966	F. 8151 PSGS025 Pozo Maurel Govea Compean Jose Luis 01/03/13	29,880.00
58912967	F. 3045 PSGS029 Populares Pavon Man Nacional de Reparaciones SA de CV 09/01/13	6,495.00
58912968	F. 3046 PSGS029 Populares Pavon Man Nacional de Reparaciones SA de CV 09/01/13	7,980.00
58912969	F. 3058 PSGS038 Sn Fco Asis Man Nacional de Reparaciones SA de CV 09/01/13	15,998.49
58912970	F. 3062 PSGS029 Populares Pavon Man Nacional de Reparaciones SA de CV 15/03/13	8,813.00
58912971	F. 3071 PSGS029 Populares Pavon Man Nacional de Reparaciones SA de CV 06/03/13	7,328.00
58912972	F. 3076 PSGS039 Soledad II Nacional de Reparaciones 18/002/13	7,855.47
58912973	F. 3077 PSGS031 Priv Hacienda Nacional de Reparaciones 07/002/13	23,853.48
58912974	F. 3096 PSGS004 Fresnos Nacional de Reparaciones (26/05/13)	9,968.00
58912975	F. 3097 PSGS004 Fresnos Nacional de Reparaciones (26/05/13)	10,493.00
58912976	F. 3098 PSGS026 Central de Maquinaria Nacional de Reparaciones (28/05/13)	8,813.00
58912977	F. 3100 PSGS026 Central de Maquinaria Nacional de Reparaciones (28/05/13)	6,495.00
58912978	F. 3087 Nacional de Reparaciones (PSGS039 Soledad II)(06/03/13)	16,646.23
58912979	F. 1192 PSGS037 Sto Tomas Noyola Serna Juan Carlos	1,850.00
58912980	F. 2015 Bombas Martinez SA de CV PSGS004 Los Fresnos (11/06/13)	38,120.00
58912981	F. 2278 Maquinaria de SL PSGS041 Puerta Real (18/06/13)	9,500.00
58912982	F. 2279 Maquinaria de SL PSGS035 Rivas Guillen (26/06/13)	9,150.00
58912983	F. 2280 Maquinaria de SL PSGS041 Puerta Real (19/06/13)	22,030.00
58912984	F. 2285 Maquinaria de SL PSGS010 Hog. Ferr. (05/07/13)	8,150.00
58912985	F. 2286 Maquinaria de SL PSGS010 Hog. Ferr. (05/07/13)	8,150.00
58912986	F. 2287 Maquinaria de SL PSGS010 Hog. Ferr. (05/07/13)	35,150.00
58912987	F. 3118 Nacional de Reparaciones (PSGS026 Central de Maquinaria)(18/06/13)	9,968.00
58912988	F. 3119 Nacional de Reparaciones (PSGS026 Central de Maquinaria)(19/06/13)	11,453.00
58912989	F. 3124 Nacional de Reparaciones (PSGS039 Soledad II)(21/06/13)	39,213.19
58912990	F. 3126 Nacional de Reparaciones (PSGS004 Los Fresnos)(26/07/13)	9,968.00
58912991	F. 3127 Nacional de Reparaciones (PSGS004 Los Fresnos)(26/07/13)	11,453.00
58912992	F. 3132 Nacional de Reparaciones (PSGS037 Sto Tomas)(16/05/13)	11,348.00
58912993	F. 3133 Nacional de Reparaciones (PSGS037 Sto Tomas)(16/05/13)	14,318.00
58912994	F. 361 Gomez Contreras Carlos (PSGS041 Pta Real)	2,500.00
58912995	F. 2291 Maquinaria de San Luis (PSGS002 San Felipe)(22/07/13)	12,050.00
58912996	F. 372 Gomez Contreras Carlos (PSGS006 Rancho Pavon)(26/02/13)	20,400.00
58912997	F. 375 Gomez Contreras Carlos (PSGS026 Central de Maquinaria)(15/05/13)	67,628.00
58912998	F. 378 Gomez Contreras Carlos (PSGS037 Sto Tomas)(15/07/13)	21,350.00
58912999	F. 380 Gomez Contreras Carlos (PSGS037 Sto Tomas)(30/05/13)	37,770.00
58913000	F. 3191 Nacional de Reparaciones (PSGS028 Hogares Pavon)20/09/13	10,062.50
58913001	F. 2319 Maquinaria de San Luis (14/10/13)	9,000.00
58913002	F. 1231 Noyola Serna Juan Carlos (02/10/13)	1,850.00
58913003	F. 825 Castro Limon Floria Maria (PSGS039 Soledad II)24/07/13	22,750.00
58913004	F. 2333 Maquinaria de San Luis SA de CV (PSGS042 Nuevo Foresta)09/09/13	8,150.00
58913005	F. 2334 Maquinaria de San Luis SA de CV (PSGS042 Nuevo Foresta)09/09/13	30,800.00
58913006	F. 2335 Maquinaria de San Luis SA de CV (PSGS042 Nuevo Foresta)09/09/13	8,150.00
58913007	F. 2338 Maquinaria de San Luis SA de CV (PSGS029 Hogares Populares)28/09/13	8,500.00
58913008	F. 2339 Maquinaria de San Luis SA de CV (PSGS029 Hogares Populares)02/10/13	8,500.00
58913009	F. 3205 PSGSR035 Rivas Guillen Nacional de Reparaciones (19/06/13)	71,138.02
58913010	F. 3207 PSGSR010 Hog FFCC Nacional de Reparaciones (12/06/13)	28,136.52
58913011	F. 3211 PSGSR039 Soledad II Nacional de Reparaciones (09/07/13)	18,746.71
58913012	F. 3217 PSGSR037 Sto Tomas Nacional de Reparaciones (28/06/13)	10,193.00
58913013	F. 3219 PSGSR037 Sto Tomas Nacional de Reparaciones (28/06/13)	8,708.00
58913014	F. 3220 PSGSR002 Sn Felipe Nacional de Reparaciones (22/08/13)	8,161.00
58913015	F. 3225 PSGSR037 Sto Tomas Nacional de Reparaciones (18/07/13)	6,000.00
58913016	Correcc. F. 451Adap. PSGS004 Los Fresnos Gomez Contreras Carlos (29/11/13)	45,100.00
58913017	F. 4 Adapt. PSGS025 Praderas del Maurel Nacional de Reparaciones (11/11/13)	7,999.24
58913018	F. 11 Adapt. PSGS025 Praderas del Maurel Nacional de Reparaciones (11/11/13)	8,970.00
58913019	F. 15 Adapt. PSGS015 Benito Juarez Nacional de Reparaciones (25/11/13)	15,466.31
58913020	F. 23 Adapt. PSGS025 Praderas del Maurel Nacional de Reparaciones (20/12/13)	49,754.19
58913021	F. 24 Adapt. PSGS025 Praderas del Maurel Nacional de Reparaciones (20/11/13)	6,833.00
58913022	F. 25 Adapt. PSGS025 Praderas del Maurel Nacional de Reparaciones (16/12/13)	9,803.00
58913023	F. 26 Adapt. PSGS025 Praderas del Maurel Nacional de Reparaciones (13/12/13)	6,833.00
58913024	F. 18 Adapt. PSGS026 Central Maquinaria. Maquinaria de San Luis (13/12/13)	19,250.00
58913025	F-28 MANIOBRAS DE INSTALAC.15ENE14 POZO PSGS035 R.GUILLERN SUR NACIONAL DE REPARACIONES, S.A.	8,370.00
58913026	F-33 MANIOBRAS DE EXTRACCION.10ENE14 POZO PSGS035 R.GUILLERN SUR NACIONAL DE REPARACIONES, S.A.	88,115.64
58913027	F-36 MANIOBRAS DE TRASLADO.10ENE14 POZO PSGS013 JARDINES DEL VALLE NACIONAL DE REPARACIONES, S.A.	9,646.00

ORGANISMO INTERMUNICIPAL METROPOLITANO DE AGUA POTABLE, ALCANTARILLADO, SANEAMIENTO Y SERVICIOS CONEXOS DE LOS MUNICIPIOS DE CERRO DE SAN PEDRO, SAN LUIS POTOSI Y SOLEDAD DE GRACIANO SANCHEZ		
Relación de Bienes Inmuebles que componen su patrimonio		
al 31 de diciembre de 2017		
Código	Descripción del Bien	Valor en libros
58913028	F-37 MANIOBRAS DE EXTRACCION.03ENE14 POZO PSGS013 JARDINES DEL VALLE NACIONAL DE REPARACIONES, S.A.	8,161.00
58913029	F-01 REV.REP.MOTOBOMBA 21ENE14 POZO PSGS038 SAN FCO.II NACIONAL DE REPARACIONES, S.A.	2,250.00
58913030	F. A 773 PSGS026 Central de Maquinaria Bombas y Motores Sumergibles (17/12/13)	44,730.63
58913031	F. A 774 PSGS013 Jardines del Valle Bombas y Motores Sumergibles (03/01/14)	34,764.67
58913032	F. 11 PSGS035 Rivas Guillen Noyola Serna Juan Carlos (09/01/14)	1,850.00
58913033	F. 1208 PSGS015 Benito Juarez Castro Limon Gloria Maria (17/01/14)	9,845.00
58913034	F. 1209 PSGS031 Priv. de la Hacienda Castro Limon Gloria Maria (15/01/14)	8,288.00
58913035	F. 1013 Constructora Felme SA de CV (PSGS031 Priv. de la Hacienda 28/01/14)	2,250.00
58913036	F. 1016 Constructora Felme SA de CV (PSGS004 Hog FFCC I 03/10/13)	59,050.34
58913037	F. 414 Adapt. PSGS010 FF.CC Martinez Torres Manuel (13/02/14)	11,350.00
58913038	F. 89 Adapt PSGS027 Villas del Morro Nacional de Reparaciones (09/01/14)	79,323.10
58913039	F. 724 Adapt. PSGS015 Benito Juarez Manufacturas Cabrera (22/04/14)	26,360.00
58913040	F. 70 Adapt. PSGS011 FFCC Nacional de Reparaciones (15/04/14)	12,024.00
58913041	F. 71 Adapt. PSGS011 FFCC Nacional de Reparaciones (15/04/14)	10,465.00
58913042	F. 75 Adapt. PSGS008 Infonavit San Antonio Nacional de Reparaciones (07/04/14)	14,427.50
58913043	F. 76 Adapt. PSGS008 San Antonio Infonavit Nacional de Reparaciones (07/04/14)	10,465.00
58913044	F. 77 Adapt. PSGS035 Rivas Guillen Nacional de Reparaciones (07/04/14)	9,441.00
58913045	F. 83 Adapt. PSGS034 San Jose Nacional de Reparaciones (23/04/14)	12,024.00
58913046	F. 84 Adapt. PSGS034 San Jose Nacional de Reparaciones (23/04/14)	11,914.00
58913047	F. 85 Adapt. PSGS034 San Jose Nacional de Reparaciones (24/04/14)	7,693.00
58913048	F. 86 Adapt. PSGS034 San Jose Nacional de Reparaciones (28/04/14)	9,252.00
58913049	F. 88 Adapt. PSGS008 San Antonio Infonavit Nacional de Reparaciones (29/04/14)	36,750.00
58913050	F. 89 Adapt. PSGS008 San Antonio Infonavit Nacional de Reparaciones (29/04/14)	11,189.00
58913051	F. 49 Adapt. Manrique Guillermo PSGS010 Hog. FFCC (07/05/14)	5,800.00
58913052	F. 496 PSGS002 San Felipe II Gomez Contreras Carlos (19/11/13)	20,200.00
58913053	F. 501 PSGS011 Hog. FFCC Gomez Contreras Carlos (18/03/14)	34,209.50
58913054	F. 502 PSGS008 San Antonio Gomez Contreras Carlos (21/04/14)	64,999.00
58913055	F. 44 Adapt PSGS008 San Antonio Maquinaria de San Luis	10,000.00
58913056	F. 45 Adapt PSGS011 Hog FFCC II Maquinaria de San Luis	8,500.00
58913057	F. 46 Adapt	8,500.00
58913058	F. 83 Ramos Ojeda Alejandra (PSGS014 UPA 21/07/14)	29,500.00
58913059	F. 81 Manrique Guillermo (PSGS043 Las Palmas 10/06/14)	26,650.00
58913060	F. 82 Manrique Guillermo (PSGS043 Las Palmas 10/06/14)	4,200.00
58913061	F. 86 Manrique Guillermo (PSGS025 Praderas del Maurel 10/05/14)	4,900.00
58913062	F. 84 Manrique Guillermo (PSGS025 Praderas del Maurel 08/05/14)	4,200.00
58913063	F. 103 Nacional de Reparaciones (PSGS005 Las Palmas 21/05/14)	24,059.27
58913064	F. 111 Nacional de Reparaciones (PSGS008 Pavon 20/08/14)	13,961.00
58913065	F. 112 Nacional de Reparaciones (PSGS005 Las Palmas 02/07/14)	9,252.00
58913066	F. 113 Nacional de Reparaciones (PSGS029 Populares Pavon 01/07/14)	7,693.00
58913067	F. 117 Nacional de Reparaciones (PSGS014 UPA 2/07/14)	7,999.25
58913068	F. 118 Nacional de Reparaciones (PSGS014 UPA 02/06/14)	18,501.41
58913069	F. 119 Nacional de Reparaciones (PSGS014 UPA 02/07/14)	3,873.95
58913070	F. 125 Adapt Nacional de Reparaciones (PSGS010 Hog. FFCC 09/06/14)	7,999.25
58913071	F. 126 Adapt Nacional de Reparaciones (PSGS010 Hog. FFCC 09/06/14)	11,366.68
58913072	F. 127 Adapt Nacional de Reparaciones (PSGS010 Hog. FFCC 09/06/14)	7,999.25
58913073	F. 4 Sanchez Barra Humberto Antonio (PSGS014 UPA 25/07/14)	42,300.00
58913074	F. 79 Ramos Ojeda Alejandra (UPA PSGS014 Circuito Sur 21/07/14)	29,500.00
58913075	F. 1004 Bombas y Motores Sumergibles (PSGS10 Hogares Ferrocarrileros)	43,549.20
58913076	F. 532 Rep. Gomez Contreras Carlos (PSGS025 Pozo Praderas de Maurel) (03/09/14)	35,520.00
58913077	F. 534 Rep. Gomez Contreras Carlos (PSGS004 Pozo Los Fresnos) (05/09/14)	39,900.00
58913078	F. 533 Rep. Gomez Contreras Carlos (PSGS037 Pozo Tomas) (04/09/14)	53,930.00
58913079	F-1308 PSGS002 POZO SAN FELIPE I CONSTRUCTORA FEIME, S.A. DE C.V.	2,819.50
58913080	F-1337 PSGS039 POZO SOLEDAD II CONSTRUCTORA FEIME, S.A. DE C.V.	2,811.76
58913081	F-124 PSGS025 POZO PRADERAS DEL MAUREL MANRIQUE GUILLERMO	4,200.00
58913082	F-80 PSGS014 POZO UPA MAQUINARIA DE SAN LUIS, S.A. DE C.V.	17,200.00
58913083	F. 27 Martinez Rivas Carlos (PSGS006 Rancho Pavon)	37,895.00
58913084	F-1818 PSGS011 POZO HOG.FFCC II CASTRO LIMON GLORIA MARIA	9,120.00
58913085	F-102 PSGS025 POZO PRADERAS DEL MAUREL MAQUINARIA DE SAN LUIS, S.A. DE C.V.	750.00
58913086	F-111 PSGS10 POZO HOG.FFCCI MAQUINARIA DE SAN LUIS, S.A. DE C.V.	7,000.00
58913087	F-137 PSGS02 SAN FELIPE I MANRIQUE GUILLERMO	17,790.00
58913088	F-140 PSGS08 POZO RANCHO PAVON MANRIQUE GUILLERMO	19,680.00
58913089	F-146 PSGS24 POZO RIVERA MANRIQUE GUILLERMO	193,900.00
58913090	F-532 PSGS010 POZO HFFF I MARTINEZ TORRES MANUEL	8,800.00
58913091	F-07 PSGS014 POZO UPA SANCHEZ BARRA HUMBERTO ANTONIO	18,000.00

ORGANISMO INTERMUNICIPAL METROPOLITANO DE AGUA POTABLE,ALCANTARILLADO,SANEAMIENTO Y SERVICIOS CONEXOS DE LOS MUNICIPIOS DE CERRO DE SAN PEDRO,SAN LUIS POTOSI Y SOLEDAD DE GRACIANO SANCHEZ		
Relación de Bienes Inmuebles que componen su patrimonio		
al 31 de diciembre de 2017		
Código	Descripción del Bien	Valor en libros
58913092	F-09 PSGS043 POZO LAS PALMAS II SANCHEZ BARRA HUMBERTO ANTONIO	8,500.00
58913093	F-1362 PSGS14 POZO UPA CONSTRUCTORA FEIME, S.A. DE C.V.	3,428.66
58913094	F-145 PSGS008 POZO SAN ANTONIO INFONAVIT NACIONAL DE REPARACIONES, S.A. DE C.V.	18,240.00
58913095	F-150 PSGS043 POZO LAS PALMAS II NACIONAL DE REPARACIONES, S.A. DE C.V.	84,714.00
58913096	F-159 PSGS010 POZO HOG.FFCC I NACIONAL DE REPARACIONES, S.A. DE C.V.	15,998.00
58913097	F-160 PSGS010 POZO HOG.FFCC I NACIONAL DE REPARACIONES, S.A. DE C.V.	127,178.00
58913098	F-163 PSGS036 POZO QUINTAS DE LA HACIENDA III NACIONAL DE REPARACIONES, S.A. DE C.V.	33,998.00
58913099	F-165 PSGS021 POZO SAN FELIPEI NACIONAL DE REPARACIONES, S.A. DE C.V.	27,707.00
58913100	F-173 PSGS06 POZO RANCHO PAVON NACIONAL DE REPARACIONES, S.A. DE C.V.	10,465.00
58913101	F-180 PSGS014 POZO UPA NACIONAL DE REPARACIONES, S.A. DE C.V.	18,501.41
58913102	F-181 PSGS014 POZO UPA NACIONAL DE REPARACIONES, S.A. DE C.V.	9,234.00
58913103	F-187 PSGS014 POZO UPA NACIONAL DE REPARACIONES, S.A. DE C.V.	15,998.49
58913104	F-189 PSGS05 POZO LAS PALMAS NACIONAL DE REPARACIONES, S.A. DE C.V.	7,999.25
58913105	F-193 PSGS39 POZO SOLEDAD II NACIONAL DE REPARACIONES, S.A. DE C.V.	15,998.49
58913106	F-188 PSGS14 POZO UPA NACIONAL DE REPARACIONES, S.A. DE C.V.	7,999.25
58913107	F-35 PSGS034 SAN JOSE I MARTINEZ RIVAS CARLOS	45,230.00
58913108	F-1429 PSGS041 PUERTA REAL CONSTRUCTORA FEIME, S.A. DE C.V.	4,129.51
58913109	F-551 PSGS08 POZO SAN ANTONIO INFONAVITT GOMEZ CONTRERAS CARLOS	66,500.00
58913110	MANIOBRAS DE EXTRACCION DE BOMBA TURBINA VERTICAL CON MOTOR ACOPLADO DE 350HP. (SG:2015010572;Ref:F-206; Ben: NACIONAL D	43,117.00
58913111	MANIOBRA DE EXTRACCION DE EQUIPO DE BOMBEO SUMERGIBLE MARCA NEUMANN MODELO BA08-040/9+ SUM 10-125. (SG:2015010581;Ref:F-	20,405.00
58913112	MANIOBRA DE EXTRACCION DE EQUIPO DE BOMBEO SUMERGIBLE MARCA NEUMANN MODELO BA08-040/8 + SUM10-150 LA CUAL PRESENTA DAÑO	20,405.00
58913113	MANIOBRA DE EXTRACCION DE EQUIPO DE BOMBEO TURBINA VERTICAL DE 8" DE DIAMETRO, CON COLUMNA DE 8" A UNA PROFUNDIDAD DE 23	44,798.00
58913114	MANIOBRAS DE EXTRACCION DE EQUIPO DE BOMBEO SUMERGIBLE MARCA KSB DE 100 H.P. CON UNA PROFUNDIDAD DE 235 MTS EN COLUMNA D	22,750.00
58913115	MANIOBRA DE EXTRACCION DE TRANSMISION DE EQUIPO DE BOMBEO TURBINA VERTICAL DE 8" DE DIAMETRO (SG:2015020098;Ref:F-236; B	51,848.00
58913116	DESINSTALACION,REVISION Y REPARACION DE MOTOR ELECTRICO HORIZONTAL DE 10 H.P. EL CUAL PRESENTA CORTOCIRCUITO. INSTALAR U	5,700.00
58913117	PSGS40 VERIFICACION DE LAS INSTALACIONES ELECTRICAS DE ACUERDO A LA NOM-001-SEDE-2012 Y EXPEDICION DEL DICTAMEN CORRESPONDIENTE	8,500.00
58913118	PSGS011 REVISION Y REPARACION DE ELECTROBOMBA SUMERGIBLE MARCA NEUMANN DE 25 HP NUMERO DE CONTROL BS-101 (SG:2015030841;Ref:F-60	59,410.00
58913119	PSGS38 MANIOBRAS DE EXTRACCION DE EQUIPO DE BOMBEO TURBINA VERTICAL DE 8" DE DIAMETRO CON UNA PROFUNDIDAD DE 205 MTS Y MOTOR AC	12,000.00
58913120	PSGS38 MANIOBRAS DE INSTALACION DE EQUIPO DE BOMBEO TURBINA VERTICAL DE 8" DE DIAMETRO CON UNA PROFUNDIDAD DE 205 MTS Y MOTOR A	12,000.00
58913121	PSGS38 REVISION Y REPARACION DE EQUIPO DE BOMBEO TURBINA VERTICAL DE 8" DE DIAMETRO EN 67 TRAMOS DE TUBERIA DE 3.05 METROS DE L	42,662.50
58913122	PSGS04 REVISION Y REPARACION DE EQUIPO DE BOMBEO SUMERGIBLE MARCA KSB DE 10 H.P. NUMERO DE CONTROL BS-121	59,120.00
58913123	PSGS10 MANIOBRAS DE EXTRACCION DE MOTOR ELECTRICO VERTICAL DE 25 H.P. MARCA SIAMENS, MANIOBRA DE EXTRACCION DE OTRO EQUIPO	12,550.00
58913124	PSGS10 REVISION Y REPARACION DE MOTOR ELECTRICO FLECHA HUECA MARAC SIEMENS DE 25 H.P.	6,681.30
58913125	PSGS22 MANIOBRA DE RETIRO DE MOTOR US DE MEXICO DE 125HP, EL CUAL PRESENTA DAÑO	7,750.00
58913126	PSGS04 AJUSTE DE ADEME Y REPOSICION DE BROCAL, ASI COMO AJUSTE DEL TREN DE DESCARGA, DEBIDO A RESPUESTA DE SOLICITUD (SG:201505	31,102.00
58913127	PSGS04 MANIOBRA DE EXTRACCION DE BOMBEO SUMERGIBLE MARCA KSB DE 85 HP DE 8" DE DIAMETRO CON UNA PROFUNDIDAD DE 230 METROS. (SG:2	10,227.00
58913128	PSGS35 MANIOBRA DE EXTRACCION DE EQUIPO DE BOMBEO TURBINA VERTICAL DE 8" DE DIAMETRO A UNA PROFUNDIDAD DE 215 METROS CON MOTOR	94,407.00
58913129	PSGS005 MANIOBRA DE EXTRACCION DE EQUIPO DE BOMBEO TURBINA VERTICAL DE 8" DE DIAMETRO, CON UNA PROFUNDIDAD DE 195 METROS Y MOTOR	82,091.00
58913130	REVISION Y REPARACION DE EQUIPO DE BOMBEO SUMERGIBLE DE 85 HP, MARCA MEDINA EL CUAL PRESENTO CONTOCIRCUITO EN EL MOTOR	59,120.00
58913131	PSGS38 TRASLADO DE FLECHAS INTERMEDIAS DEL POZO AL TALLER Y TALLER AL POZO Y FLETE DE BOMBA AL ALMACEN,RECTIFICADO Y PULIDO DE	89,915.00
58913132	RSRG34 MANIOBRA DE INSTALACION DE MOTOR ELECTRICO TIPO FLECHA HUECA MARCA US DE MEXICO DE 25 H.P. CALIBRACION,CONEXIONES	2,500.00
58913133	RSLP01 ZONA TERMAL MANIOBRA DE EXTRACCION E INSTALACION DE EQUIPO DE BOMBEO TURBINA VERTICAL DE 10" DE DIAMETRO, REVISION Y REPARACION DEL	19,723.00
58913134	REPARACION DE ELECTROBOMBA SUMERGIBLE (SG:2015080794;Ref:674; Ben: GOMEZ CONTRERAS CARLOS)	20,550.00
58913135	01/09/2015-* MANIOBRA DE EXTRACCION DE EQUIPO DE REBOMBEO DE 8" DIAMETRO CON MOTOR ACOPLADO DE 30HP, EXTRACCION DE REB	27,825.00

ORGANISMO INTERMUNICIPAL METROPOLITANO DE AGUA POTABLE, ALCANTARILLADO, SANEAMIENTO Y SERVICIOS CONEXOS DE LOS MUNICIPIOS DE CERRO DE SAN PEDRO, SAN LUIS POTOSI Y SOLEDAD DE GRACIANO SANCHEZ		
Relación de Bienes Inmuebles que componen su patrimonio		
al 31 de diciembre de 2017		
Código	Descripción del Bien	Valor en libras
58913136	22*07*15 MANIOBRA DE INSTALACION DE EQUIPO DE BOMBEO SUMERGIBLE DE 85 H.P. TRASLADO DE TUBERIA DEL POZO HOGARES F.F.C.C.	39,856.00
58913137	MANOEBRA DE EXTRACCION DE CABEZAL DE 6" DE DIAMETRO, MANOEBRA DE INSTALACION DE DOS TRAMOS DE TUBERIA DE 6" DE DIAMETRO	24,605.00
58913138	19*09*15 MANIOBRA DE EXTRACCION DE EQUIPO DE BOMBEO TURBINA VERTICAL DE 6" DE DIAMETRO CON UNA PRFUNDIDAD DE 180 METROS	15,998.00
58913139	31 ago al 03 sep EXTRACCION E INSTALACION Y PUESTA EN OPERACION DE ELECTROBOMBAS SUMERGIBLE, FABRICACION DE MUFA, DESINS	24,605.00
58913140	02*09*15 EXTRACCION E INSTALACION VERT. LUBRICADO POR AGUA, REPUESTO DE ESTOPERO, SUMINISTRO DE CHUMACERAS (SG:201509062	20,373.00
58913141	04*09*15 MAN DE EXTRACCION DE EQUIPO DE BOMBEO TURBINA VERTICAL DE 8" DE DIAMETRO CON UNA PROFUNDIDAD DE 210 MTS. CAMBIO	228,180.00
58913142	13*09*15 MANIOBRA DE INSTALACION SUMERGIBLE MARCA SBP DE 200 H.P. EN COLUMNA DE 6" DE DIAMETRO CON UNA PROFUNDIDAD DE 21	24,040.00
58913143	01*09*15 MAN DE EXTRAC DE EQUIPO DE BOMBEO TURBINA VERTICAL DE 6 TRAMOS DE 10" DIAMETRO POR 3.05 METROS DE LONGITUD. REP	27,373.00
58913144	31*07*2015--EL EQUIPO PRESENTA DAÑO POR CORTO CIRCUITO..REPARACION DE EQUIPO DE BOMBEO SUMERGIBLE MODELO B.C.A. LO CUAL	33,500.00
58913145	29/08/2015--REVISION Y REPARACION DE ELECTROBOMBA SUMERGOBLE MARCA GROUNDFOSS/MEDINA DE 50HP(dasarmar,ilmplar,armar,pint	24,400.00
58913146	31/08/2015*- MANIOBRA DE DESMONTAJE CON TRIPLE O GRUA DE MOTOR VERTICAL FLECHA HUECA O TIPO HORIZONTAL,FLETE DE TRASLAD	9,400.00
58913147	PSGS08 POZO SAN ANTONIO INFONAVIT MANIOBRA DE EXTRACCION DE EQUIPO DE BOMBEO DE TURBINA VCERTICAL DE 8" DE D. POR QUE NO EXTRAE AGUA CON UNA PROFUNDIDAD	15,928.00
58913148	PSGS36 QUINTAS III MANIOBRA DE EXTRACCION DE EQUIPO DE BOMBEO DE TURBINA VCERTICAL DE 8" DE D. POR QUE NO EXTRAE AGUA CON UNA PROFUNDIDAD	14,857.00
58913149	PSGS36 QUINTAS III MANIOBRA DE EXTRACCION DE EQUIPO DE BOMBEO DE TURBINA VCERTICAL DE 8" DE D. POR QUE NO EXTRAE AGUA CON UNA PROFUNDIDAD	5,250.00
58913150	12/11/15 MANIOBRA DE EXTRACCION DE EQUIPO DE REBOMBEO CON MOTOR ACOPLADO DE 25 HP. MANTENIMIENTO MANTENIMIENTO A CUERPO	21,765.00
58913151	19/10/15 MANIOBRA DE EXTRACCION DE EQUIPO DE BOMBEO SUMERGIBLE MARCA MEDINA 115HP CO UNA PROFUNDIDAD DE INSTALACION DE 1	17,695.00
58913152	20-21 OCT-15 MANIOBRA DE EXTRACCION DE EQUIPO DE BOMBEO SUMERGIBLE MARCA KSB DE 85 HP INSTALADA EN COLUMNA DE 6" DE DE D	19,254.00
58913153	08-09 OCT-15 MANIOBRA DE EXTRACCION DE EQUIPO DE BOMBEO TURBINA VERTICAL MARCA GULDS DE 6" DE DIAMETRO CON UNA PROFUNDID	15,998.00
58913154	12/11/15 MAN.DE EXTRAC. DE EQUIPO DE BOMBEO TURBINA VERTICAL DE 8" E /DIAMETRO CON FLECHA 1 11/16" REVISION Y REPARACION	25,010.00
58913155	PSGS35 11/11/2015 AL 13/11/2015., EL EQUIPO PRESENTA BAJO CONSUMO DE CORRIENTE MANIOBRA DE EXTRACCION DE EQUIPO DE BOMBEO TURB	38,473.00
58913156	PSGS09 23/10/2015 AL 24/10/2015, MANIOBRA DE EXTRACCION DE EQUIPO DE BOMBEO MARCA AER/SBP (BS-067) CON UNA COLUMNA DE 6" DE DIA	17,695.00
58913157	PSGS09 26/10/2015 AL 29/10/2015,MANIOBRA DE EXTRACCION DE EQUIPO DE BOMBEO SUMERGIBLE MARCA MEDINA DE 85 HP, CON UNA COLUMNA DE	17,695.00
58913158	PSGS09 05/11/2015 AL 06/11/2015 . MANIOBRA DE EXTRACCION DE EQUIPO DE BOMBEO SUMERGIBLE MARCA GROUNDFOSS DE 20 HP CON UNA PRFUN	17,695.00
58913159	RSG07 REVISION Y REPARACION DE EQUIPO DE BOMBEO SUMERGIBLE MARCA NEUMANN MODELO BA08-040/8 + SUM 10-150	76,600.00
58913160	PSGS10-Hogares Ferrocarrileros I.- MANIOBRA DE INSTALACION DE EQUIPO DE BOMBEO SUMERGIBLE MARCA KSB DE 85 HP CON UNA PROF	10,350.00
58913161	PSGS36 QUINTAS DE LA HACIENDA-- MANIOBRA DE INSTALACION Y EXTRACCION DE EQUIPO DE BOMBEO SUMERGIBLE MARCA RODASE, EN CO	26,500.00
58913162	MANIOBRAS DE EXTRACCION DE BOMBEO TURBINA VERTICAL DE 10" DE DIAMETRO POR 3.05 MTS DE LONGITUD POZO PSGS25 (E000001: 2016000740)	22,750.00
58913163	MANIOBRAS DE EXTRACCION DE EQUIPO DE BOMBEO TURBINA VERTICAL DE 6" DE DIAMETRO CON TRANSMISION DE 1 11/16" CON UNA PROFUNDIDAD DE 200 MTS. POZO PSGS43 (E000001: 2016000756)	40,147.00
58913164	MANIOBRA DE EXTRACCION DE EQUIPO DE BOMBEO SUMERGIBLE MARCA KSB DE 85HP INSTALADO EN COLUMNA DE 6" DE DIAMETRO CON PROFUNDIDAD DE 185 MTS (E000001: 2016000714)	15,947.00
58913165	MANIOBRA DE EXTRACCION DE EQUIPO DE BOMBEO TURBINA VERTICAL DE 10" DE DIAMETRO POR 3.05 MTS DE LONGITUD, CUERPO DE TAZONES Y MOTOR VERTICAL REVISION Y REPARACION DE TRANSMISION PRADERAS DEL MAUREL (E000	33,748.00
58913166	INVERSION EN POZOS Y REBOMBEO (MANTTO MAYOR A EQUIPAMIENTO ELECTROMECANICO CAPITALIZABLE, MANTENIMIENTO QUE INCREMENTA LA VIDA UTIL). PUERTA REAL. MANIOBRA D INSTALACION DE ELECTROBOMBA SUMERGIBLE EN CO	9,976.00
58913167	MANIOBRA DE INSTALACION DE EQUIPO DE BOMBEO DE 10" 60 TRAMOS DE 3.05M EN EL POZO PRADERAS DEL MAUREL PSGS025, UBICADO EN VALENTIN AMADOR S/N (E000001: 2016001897)	17,000.00
58913168	INVERSION EN POZOS Y REBOMBEO (MANTTO MAYOR A EQUIPAMIENTO ELECTROMECANICO CAPITALIZABLE) MANTENIMIENTO QUE INCREMENTA LA VIDA UTIL. MANIOBRA DE EXTRACCION DE EQUIPO DE BOMBEO TURBINA VERTICAL DE 6" DE	7,999.00

ORGANISMO INTERMUNICIPAL METROPOLITANO DE AGUA POTABLE,ALCANTARILLADO,SANEAMIENTO Y SERVICIOS CONEXOS DE LOS MUNICIPIOS DE CERRO DE SAN PEDRO,SAN LUIS POTOSI Y SOLEDAD DE GRACIANO SANCHEZ		
Relación de Bienes Inmuebles que componen su patrimonio		
al 31 de diciembre de 2017		
Código	Descripción del Bien	Valor en libros
58913169	INVERSION EN POZOS Y REBOMBEO (MANTTO MAYOR A EQUIPAMIENTO ELECTROMECHANICO CAPITALIZABLE) MANTENIMIENTO QUE INCREMENTA LA VIDA UTIL. REPARACION DE ELECTROBOMBA SUMERGIBLE DE 125HP MARCA MEDINA (E000001: 2016002202	49,549.50
58913170	INVERSION EN POZOS Y REBOMBEO (MANTTO MAYOR A EQUIPAMIENTO ELECTROMECHANICO CAPITALIZABLE) MANTENIMIENTO QUE INCREMENTA LA VIDA UTIL. MANIOBRA DE EXTRACCION E INSTALACION DE ELECTROBOMBA SUMERGIBLE EN COLUMNA DE 6"	23,100.00
58913171	INVERSION EN POZOS Y REBOMBEO (MANTTO MAYOR A EQUIPAMIENTO ELECTROMECHANICO CAPITALIZABLE) MANTENIMIENTO QUE INCREMENTA LA VIDA UTIL. CENTRAL DE MAQUINARIA. MANIOBRA DE EXTRACCION DE EQUIPO DE BOMBEO SUMERGIBLE DE 1	23,100.00
58913172	INVERSION EN POZOS Y REBOMBEO (MANTTO MAYOR A EQUIPAMIENTO ELECTROMECHANICO CAPITALIZABLE) MANTENIMIENTO QUE INCREMENTA LA VIDA UTIL. CENTRAL DE MAQUINARIA. REPARACION DE ELECTROBOMBA SUMERGIBLE DE 125HP (BS-033) (E	45,601.50
58913173	INVERSION EN POZOS Y REBOMBEO (MANTTO MAYOR A EQUIPAMIENTO ELECTROMECHANICO CAPITALIZABLE) MANTENIMIENTO QUE INCREMENTA LA VIDA UTIL. LA CONSTANCIA. MANIOBRA DE EXTRACCION E INSTALACION DE ELECTROBOMBA	15,536.00
58913174	INVERSION EN POZOS Y REBOMBEO (MANTTO MAYOR A EQUIPAMIENTO ELECTROMECHANICO CAPITALIZABLE) MANTENIMIENTO QUE INCREMENTA LA VIDA UTIL. LA CONSTANCIA, MANIOBRA DE EXTRACCION DE ELECTROBOMBA SUMERGIBLE DE	22,345.00
58913175	INVERSION EN POZOS Y REBOMBEO (MANTTO MAYOR A EQUIPAMIENTO ELECTROMECHANICO CAPITALIZABLE, MANTENIMIENTO QUE INCREMENTA LA VIDA UTIL) LA CONSTANCIA- REPARACION DE ELECTROBOMBA SUMERGIBLE DE 75HP. (E000001: 20160024	57,613.50
58913176	MANTENIMIENTO MAYOR A EQUIPAMIENTO ELECTROMECHANICO CAPITALIZABLE, MANTENIMIENTO QUE INCREMENTA LA VIDA UTIL) MANIOBRA DE EXTRACCION DE CABEZAL DE DESCARGA, MANIOBRA DE IN	26,019.00
58913177	Mantenimiento que incrementa la vida util QUINTAS III-MANIOBRA DE EXTRACCION DE EQUIPO DE BOMBEO TURBINA VERTICAL DE 8" DE DIAMETRO CON UNA PROFUNDIDAD DE 185 METROS. REPARACION DE TRANSMISION Y CAMBIO DE CUERPO DE	46,300.00
58913178	INVERSION EN POZOS Y REBOMBEO (MANTTO MAYOR A EQUIPAMIENTO ELECTROMECHANICO CAPITALIZABLE, MANTENIMIENTO QUE INCREMENTA LA VIDA UTIL). PRIVADAS DE LA HACIENDA- MANIOBRA DE EXTRACCION, REPARACION Y MANIO	25,141.00
58913179	INVERSION EN POZOS Y REBOMBEO (MANTTO MAYOR A EQUIPAMIENTO ELECTROMECHANICO CAPITALIZABLE, MANTENIMIENTO QUE INCREMENTA LA VIDA UTIL). LA CONSTANCIA, MANIOBRA DE EXTRACCION DE ELECTROBOMBA SUMERGIBLE DE	20,095.00
58913180	INVERSION EN POZOS Y REBOMBEO (MANTTO MAYOR A EQUIPAMIENTO ELECTROMECHANICO CAPITALIZABLE, MANTENIMIENTO QUE INCREMENTA LA VIDA UTIL) LA CONSTANCIA, REPARACION DE ELECTROBOMBA SUMERGIBLE DE 60HP, MARCA BAMSA. DEBIDO	18,132.00
58913181	INVERSION EN POZOS Y REBOMBEO (MANTTO MAYOR A EQUIPAMIENTO ELECTROMECHANICO CAPITALIZABLE, MANTENIMIENTO QUE INCREMENTA LA VIDA UTIL) LA CONSTANCIA, MANIOBRA DE EXTRACCION DE ELECTROBOMBA SUMERGIBLE DE 75 HP EN COLU	23,100.00
58913182	INVERSION EN POZOS Y REBOMBEO (MANTTO MAYOR A EQUIPAMIENTO ELECTROMECHANICO CAPITALIZABLE, MANTENIMIENTO QUE INCREMENTA LA VIDA UTIL) MANIOBRA DE EXTRACCION DE EQUIPO DE BOMBEO TURBINA VERTICAL DE 8" DE DI	19,900.00
58913183	INVERSION EN POZOS Y REBOMBEO (MANTTO MAYOR A EQUIPAMIENTO ELECTROMECHANICO CAPITALIZABLE, MANTENIMIENTO QUE INCREMENTA LA VIDA UTIL) QUINTAS DE LA HACIENDA III- REPARACION DE CUERPO DE TAZONES TIPO TURBIN	29,950.00
58913184	PUERTA REAL- REPARACION DE TRANSMISION DE EQUIPO DE BOMBEO DE 8" DE DIAMETRO. REPARACION DE FLECHAS (1 1/16") Y TRASLADOS. (E000001: 2016004115)	38,024.00
58913185	INVERSION EN POZOS Y REBOMBEO. CENTRAL DE MAQUINARIA- MANIOBRA DE EXTRACCION DE ELECTROBOMBA SUMERGIBLE DE 150HP (DEJO DE EXTRAER AGUA) EN COLUMNA DE 6" DE DIAMETRO CON UNA PROFUNDIDAD DE 230 MTS. MANI	25,817.00
58913186	INVERSION EN POZOS Y REBOMBEO. PALMAS II- MANIOBRA DE EXTRACCION DE BOMBA TURBINA VERTICAL DE 8" DE DIAMETRO EN COLUMNA DEL MISMO DIAMETRO CON PROFUNDIDAD DE 180 METROS. MANIOBRA DE INSTALACION DE UN EQUIPO DE BOMB	29,975.00
58913187	INVERSION EN POZOS Y REBOMBEO. SAN FRANCISCO II- MANIOBRA DE INSTALACION DE EQUIPO DE BOMBEO SUMERGIBLE PROVISIONAL DE 250 HP. EN COLUMNA DE 8" DE DIAMETRO CON UNA PROFUNDIDAD DE 180 METROS. LO ANTERIO	19,076.00
58913188	INVERSION EN POZOS Y REBOMBEO. SAN FRANCISCO II- MANIOBRA DE EXTRACCION DE EQUIPO TURBINA VERTICAL DE 8" DE DIAMETRO, CON TRANSMISION 1 11/16", DEBIDO A QUE PRESENTA FRACTURA DE FLECHA. (E000001: 2016	19,830.50
58913189	Prov: 333033- CONSTRUCTORA FEIME, S.A. DE C.V., INVERSION EN POZOS Y REBOMBEO. SOLEDAD II- MANIOBRA DE TRASLADO DE MOTOR DEL POZO SOLEDAD II AL TALLER, REPARACION DE MOTOR DE 200HP MARCA US DE MEXICO: CAMBIO DE BALEROS, REVISION DE AISLAMIENTO, PARA MANTE	39,006.68
58913190	Prov: 333033- CONSTRUCTORA FEIME, S.A. DE C.V., INVERSION EN POZOS Y REBOMBEO. PRADERAS DEL MAUREL- SUMINISTRO E INSTALACION DE CABLE CAL 3 X 4/0 DEL ARRANCADOR AL MOTOR DEL POZO 400 HP. DOS LINEAS POR FASE MAS EL NEUTRO DEBIDO A QUE EL CABLEADO ACTUAL SE	42,296.08

ORGANISMO INTERMUNICIPAL METROPOLITANO DE AGUA POTABLE, ALCANTARILLADO, SANEAMIENTO Y SERVICIOS CONEXOS DE LOS MUNICIPIOS DE CERRO DE SAN PEDRO, SAN LUIS POTOSI Y SOLEDAD DE GRACIANO SANCHEZ		
Relación de Bienes Inmuebles que componen su patrimonio		
al 31 de diciembre de 2017		
Código	Descripción del Bien	Valor en libros
58913191	Prov: 229007- NACIONAL DE REPARACIONES, S.A. DE C.V., INVERSION EN POZOS Y REBOMBEO. RIVAS GUILLEN-MANIOBRA DE EXTRACCION DE EQUIPO DE BOMBEO TURBINA VERTICAL DE 6" DE DIAMETRO CON COLUMNA DE 8" DE DIAMETRO CON UNA PROFUNDIDAD DE 215 METROS REPARACION DE	32,933.00
58913192	Prov: 229006- MAQUINARIA DE SAN LUIS, S.A. DE C.V., Mantenimiento que incrementa la vida util. MANIOBRA DE INSTALACION DE ELECTROBOMBA SUMERGIBLE DE 85HP PROVISIONAL. EN COLUMNA DE 6" DE DIAMETRO CON UNA PROFUNDIDAD DE 180 METROS. NECESARIO PARA MANTENER LA	12,150.00
58913193	Prov: 229007- NACIONAL DE REPARACIONES, S.A. DE C.V., INVERSION EN POZOS Y REBOMBEO. SAN FRANCISCO II- REPARACION DE CUERPO DE TAZONES TURBINA VERTICAL DE 12 ETAPAS DE 8" DIAMETRO, EL CUAL PRESENTA DESGASTE MECANICO. ESTE EQUIPO SE INSTALARA UNA VEZ REPAR	41,550.00
58913194	Prov: 229007- NACIONAL DE REPARACIONES, S.A. DE C.V., Mantenimiento que incrementa la vida util. SOLEDAD II - MANIOBRA DE EXTRACCION DE BOMBA TURBINA VERTICAL EN COLUMNA DE 8" DE DIAMETRO POR 3.05 METROS DE LONGITUD. POR FRACTURA DE FLECHA, REPARACION, MANI	23,157.00
58913195	Prov: 229007- NACIONAL DE REPARACIONES, S.A. DE C.V., Mantenimiento que incrementa la vida util. RIVERA - MANIOBRA DE EXTRACCION DE EQUIPO DE BOMBEO TURBINA VERTICAL DE 12" DE DIAMETRO EN COLUMNA DE 10" DE DIAMETRO CON UNA PROFUNDIDAD DE 180 M	64,146.00
58913196	Prov: 229007- NACIONAL DE REPARACIONES, S.A. DE C.V., Mantenimiento que incrementa la vida util. RIVAS GUILLEN - REPARACION DE CUERPO DE TAZONES DE 16 ETAPAS, DESARMADO, REPARACION DE FLECHA, TAZONES, IMPULSORES, CHUMACERAS, ARMAR CUERPO DE TAZONES. PRESEN	78,660.00
58913197	Prov: 229007- NACIONAL DE REPARACIONES, S.A. DE C.V., Mantenimiento que incrementa la vida util. SOLEDAD II - MANIOBRA DE EXTRACCION DE EQUIPO DE BOMBEO TURBINA VERTICAL DE 6" DE DIAMETRO CON UNA PROFUNDIDAD DE 210 MTS. REPARACION DE TRANSMISION POR VOVRA	28,678.50
58913198	Prov: 229006- MAQUINARIA DE SAN LUIS, S.A. DE C.V., Mantenimiento que incrementa la vida util. REAL DEL POTOSI - MANIOBRA DE EXTRACCION DE EQUIPO DE BOMBEO TURBINA VERTICAL DE 6" DE DIAMETRO CON PROFUNDIDAD DE 180 METROS, REPARACION DE TRANSMISION POR DESG	69,250.00
58913199	Prov: 333033- CONSTRUCTORA FEIME, S.A. DE C.V., Mantenimiento que incrementa la vida util. SOLEDAD II - REPARACION DE MOTOR ELECTRICO FLECHA HUECA DE 250HP MARCA US DE MEXICO. POR DAÑO EN BALEROS. (E000001: 2016005390)	14,052.02
58913200	Prov: 333033- CONSTRUCTORA FEIME, S.A. DE C.V., TRABAJOS DE CONEXION DE MOTOR VERTICAL, PSGS038. SAN FRANCISCO II (E000001: 2016005921)	6,725.00
58913201	Prov: 333033- CONSTRUCTORA FEIME, S.A. DE C.V., DESCONEXION/RETIRO/MTTO./CONEXION MOTOR, PSGS027. VILLAS DEL MORRO (E000001: 2016005955)	75,628.98
58913202	Prov: 229007- NACIONAL DE REPARACIONES, S.A. DE C.V., REPARACION DE CUERPO DE TAZONES, PSLP039 (E000001: 2016006174)	38,558.00
58913203	Prov: 353056- MADRIGALES VARGAS MELISSA, EXTRACCION/EQUIPO/BOMBEO TURBINA VERTICAL, PSGS039 (E000001: 2016006196)	12,000.00
58913204	Prov: 353056- MADRIGALES VARGAS MELISSA, EXTRACCION/EQUIPO/BOMBEO TURBINA VERTICAL, PSGS031 (E000001: 2016006198)	60,100.00
58913205	Prov: 333034- GOMEZ CONTRERAS CARLOS, REPARACION DE ELECTROBOMBA SUMERGIBLE, PSGS004 (E000001: 2016006206)	72,650.00
58913206	Prov: 229023- BOMBAS Y MOTORES SUMERGIBLES DURAN SA DE CV, REPARACION DE ELECTROBOMBA SUMERGIBLE, SGR07 (E000001: 2016006310)	80,537.22
58913207	Prov: 333033- CONSTRUCTORA FEIME, S.A. DE C.V., MANIOBRAS DE DESMONTAJE PSGS031 PRIVADAS DE LA HACIENDA (E000001: 2016006354)	12,200.84
58913208	Prov: 333033- CONSTRUCTORA FEIME, S.A. DE C.V., MTTO. ELECTRICO/ARRANCADOR A TENSION REDUCIDA (E000001: 2016006274)	54,963.97
58913209	Prov: 353056- MADRIGALES VARGAS MELISSA, EXTRACCION DE ELECTROBOMBA SUMERGIBLE, PCSP043 (E000001: 2016006192)	23,300.00
58913210	PCPR002 REAL DEL POTOSI	5,000.00
58913211	PCPR002 REAL DEL POTOSI	5,000.00
58913212	PCPR002 REAL DEL POTOSI	12,917.00
58913213	MANTENIMIENTO PCSP043 REAL DEL POTOSI	5,000.00
58913214	MANTENIMIENTO PCSP043 REAL DEL POTOSI	48,850.00
58913215	MANTENIMIENTO PCSP043 REAL DEL POTOSI	5,000.00
58913216	PCSP042 Fracc. Minas	15,800.00
58913217	F. 8304 PCSP043 Monte Caldera Govea Compean Jose Luis (05/04/13)	12,250.00
58913218	F. 2257 PCSP042 Minas de Sn Pedro Maquinaria de San Luis (25/04/13)	15,050.00
58913219	F. 2269 PCSP042 Minas de Sn Pedro Maquinaria de San Luis (25/04/13)	9,050.00
58913220	F. 2251 PCSP043 Real del Potosi Maquinaria de San Luis (15/03/13)	11,225.00
58913221	F. 2020 Bombas Mtz PCSP042 Cerro de San Pedro (11/06/13)	15,000.00
58913222	F. 379 Gomez Contreras Carlos (PCSP Cerro de San Pedro)(28/05/13)	6,300.00
58913223	Correcc. F. 450 Adapt. Gomez Contreras Carlos (PCSP042 Cerro de San Pedro)(04/11/13)	33,280.00
58913224	F. 91 Adapt PCSP042 Cerro de San Pedro Nacional de Reparaciones (02/05/14)	7,174.00
58913225	F. 49 Adapt. PCSP042 Minas de Sn Pedro (02/05/14)	6,900.00

ORGANISMO INTERMUNICIPAL METROPOLITANO DE AGUA POTABLE, ALCANTARILLADO, SANEAMIENTO Y SERVICIOS CONEXOS DE LOS MUNICIPIOS DE CERRO DE SAN PEDRO, SAN LUIS POTOSI Y SOLEDAD DE GRACIANO SANCHEZ		
Relación de Bienes Inmuebles que componen su patrimonio		
al 31 de diciembre de 2017		
Código	Descripción del Bien	Valor en libros
58913226	F-1331 PCSP042 POZO CERRO DE SAN PEDRO CONSTRUCTORA FEIME, S.A. DE C.V.	4,415.36
58913227	F-121 PCSP043 POZO REAL DEL POTOSI MANRIQUE FACUNDO GUILLERMO	19,600.00
58913228	F-33 PCSP042 POZO CERRO DE SAN PEDRO MARTINEZ RIVAS CARLOS	12,200.00
58913229	F-34 PCSP042 POZO CERRO DE SAN PEDRO MARTINEZ RIVAS CARLOS	19,425.00
58913230	F. 1741 Man. PSLP105 Halcones MSL	3,300.00
58913231	F. 1743 Rep. PSLP105 Halcones MSL	8,700.00
58913232	F. 1744 Man. PSLP105 Halcones MSL	3,300.00
58913233	F. 1745 Man. PSLP064 Los Reyes MSL	3,300.00
58913234	F. 1746 Rep. PSLP064 Los Reyes MSL	16,850.00
58913235	F. 1747 Man. PSLP064 Los Reyes MSL	3,300.00
58913236	F. 1753 Man. PSLP105 Halcones MSL	3,300.00
58913237	F. 1754 Rep. PSLP105 Halcones MSL	11,350.00
58913238	F. 1755 Man. PSLP105 Halcones MSL	3,300.00
58913239	F. 7306 Man. PSLP105 Andes GCJL	2,200.00
58913240	F. 7307 Man. PSLP105 Andes GCJL	2,200.00
58913241	F. 7305 Rep. PSLP105 Andes Govea Compean	41,250.00
58913242	F. 1758 Man. SLPR13 La Presa MSL	3,300.00
58913243	F. 1759 Rep. SLPR13 La Presa MSL	9,750.00
58913244	F. 1760 Man. SLPR13 La Presa MSL	3,300.00
58913245	F. 7312 Rep. PSLP105 Halcones GCJL	11,370.00
58913246	F. 7315 Rep. PSLP105 Halcones GCJL	15,050.00
58913247	F. 802 Rep. Reb. San Leonel 3 NSJC	2,600.00
58913248	F. 803 Rep. Reb. San Leonel 4 NSJC	3,350.00
58913249	F. 804 Rep. Reb. SLPR27 NSJC	1,980.00
58913250	F. 805 Rep. Reb. San Leonel 5 NSJC	3,350.00
58913251	F. 2472 Rep. SLPR03 Reb. Morales NR	19,157.00
58913252	F. 2471 Man. SLPR03 Reb. Morales NR	5,000.00
58913253	F. 2470 Man. SLPR03 Reb. Morales NR	5,000.00
58913254	F. 7311 Man. PSLP105 Halcones GCJL	2,200.00
58913255	F. 7313 Man. PSLP105 Halcones GCJL	2,200.00
58913256	F. 7314 Man. PSLP105 Halcones GCJL	2,200.00
58913257	F. 7318 Man. PSLP105 Halcones GCJL	2,200.00
58913258	F. 2487 Man SLPR03 Bellas Lomas NR	5,000.00
58913259	F. 2488 Man SLPR03 Bellas Lomas NR	5,000.00
58913260	F. 2489 Rep SLPR03 Bellas Lomas NR	22,109.00
58913261	F. 7385 Rep. Rebomero San Leonel 2 GCJL	8,270.00
58913262	F. 827 Rep. Noyola SJC	5,300.00
58913263	F-20 REP TBA Equipos SA	55,230.00
58913264	F-1819 PSLPR01 ZONA TERMAL 1 MAN MSL	3,500.00
58913265	F-1820 REP MSL	3,075.00
58913266	F-1821 MAN MSL	3,500.00
58913267	F-1822 MAN MSL	3,500.00
58913268	F-1823 MAN MSL	3,075.00
58913269	F-1824 MAN MSL	3,500.00
58913270	F-1825 MAN MSL	3,300.00
58913271	F-1826 REP MSL	11,175.00
58913272	F-1827 MAN MSL	3,300.00
58913273	F-1827 MAN MSL	5,000.00
58913274	F-2523 Man NR	10,936.00
58913275	F-2525 MAN NR	10,805.00
58913276	F-2526 REP NR	9,359.00
58913277	F-2528 REP NR	3,300.00
58913278	F-1859 MAN MSL	10,050.00
58913279	F-1860 REP MSL	3,300.00
58913280	F-1861 MAN MSL	2,200.00
58913281	F-7481 MAN GOVEA	11,880.00
58913282	F-7485 REP GOVEA	2,200.00
58913283	F-7486 MAN GOVEA	2,200.00
58913284	F-7487 MAN GOVEA	43,080.00
58913285	F-7488 REP GOVEA	2,200.00
58913286	F-7489 MAN GOVEA	7,875.00
58913287	F-1868 REP MSL	3,300.00
58913288	F-1869 MAN MSL	3,300.00
58913289	F-1870 MAN MSL	10,825.00
58913290	F-1871 REP MSL	3,300.00
58913291	F-1872 MAN MSL	3,300.00
58913292	F-1873 MAN MSL	3,300.00

ORGANISMO INTERMUNICIPAL METROPOLITANO DE AGUA POTABLE,ALCANTARILLADO,SANEAMIENTO Y SERVICIOS CONEXOS DE LOS MUNICIPIOS DE CERRO DE SAN PEDRO,SAN LUIS POTOSI Y SOLEDAD DE GRACIANO SANCHEZ		
Relación de Bienes Inmuebles que componen su patrimonio		
al 31 de diciembre de 2017		
Código	Descripción del Bien	Valor en libros
58913292	F-1874 REP MSL	10,375.00
58913293	F-2548 MAN NR	5,000.00
58913294	F-2549 MAN NR	5,000.00
58913295	F-1875 MAN MSL	3,300.00
58913296	F-1876 REP MSL	2,425.00
58913297	F-1877 MAN MSL	3,300.00
58913298	F-1878 REP MSL	5,625.00
58913299	F-1879 REP MSL	3,300.00
58913300	F-1880 MAN MSL	3,300.00
58913301	F-1881 REP MSL	11,675.00
58913302	F-1882 MAN MSL	3,300.00
58913303	F-1886 MAN MSL	3,300.00
58913304	F-1887 REP MSL	8,700.00
58913305	F-1888 MAN MSL	3,300.00
58913306	F-1889 MAN MSL	3,300.00
58913307	F-1890 REP MSL	9,100.00
58913308	F-1891 MAN MSL	3,300.00
58913309	F-1892 MAN MSL	3,300.00
58913310	F-1893 REP MSL	9,225.00
58913311	F-1894 MAN MSL	3,300.00
58913312	F-1899 MAQUINARIA DE SAN LUIS SA DE CV REB PSLP105 HALCONES	3,300.00
58913313	F-1900 MAQUINARIA DE SAN LUIS SA DE CV REB PSLP105 HALCONES	8,875.00
58913314	F-1901 MAQUINARIA DE SAN LUIS SA DE CV REB PSLP105 HALCONES	3,300.00
58913315	F-1902 MAQUINARIA DE SAN LUIS SA DE CV REB PSLP105 HALCONES	3,300.00
58913316	F-1903 MAQUINARIA DE SAN LUIS SA DE CV REB PSLP105 HALCONES	8,475.00
58913317	F-1904 MAQUINARIA DE SAN LUIS SA DE CV REB PSLP105 HALCONES	3,300.00
58913318	F-1908 SLPR07 ACCESO NTE	3,300.00
58913319	F-1909 Rep SLPR07 ACCESO NTE	8,475.00
58913320	F-1910 Man SLPR07 ACCESO NTE	3,300.00
58913321	F-1911 Man SLPR MANUEL JOSE OTHON	3,300.00
58913322	F-1912 Man SLPR MANUEL JOSE OTHON	8,925.00
58913323	F-1913 Man SLPR MANUEL JOSE OTHON	3,300.00
58913324	F-1924 MAN SLPR032 CORDILLERA HIMALAYA	3,300.00
58913325	F-1925 REP SLPR032 CORDILLERA HIMALAYA	10,750.00
58913326	F-1926 REP SLPR032 CORDILLERA HIMALAYA	3,300.00
58913327	F-1001 Rep SLPR LOMAS IV NSJC	6,600.00
58913328	F. 1040 Rep. NSJC	1,750.00
58913329	F. 1053 Rep. NSJC	4,880.00
58913330	F. 7571 Rep. GCJL	1,845.00
58913331	F. 1937 Man MSL	10,775.00
58913332	F. 1944 Man MSL	6,425.00
58913333	F. 2630 Rep NR	54,860.00
58913334	F. 1947 Man MSL	10,125.00
58913335	F. 1948 Rep MSL	7,950.00
58913336	F. 1950 Man MSL	8,450.00
58913337	F. 7593 Man GCJL	2,200.00
58913338	F. 7591 Man GCJL	2,200.00
58913339	F. 7592 Rep GCJL	7,820.00
58913340	F. 1796 Rep. BMtz 26/08/11	30,500.00
58913341	F. 7639 Rep. GCJL 18/08/11	4,960.00
58913342	F. 2668 Man NR 22/08/11	38,361.00
58913343	F. 2667 Rep NR 29/08/11	11,212.00
58913344	F. 1072 Rep NSJC 11/11/11	6,400.00
58913345	F. 1073 Rep NSJC 10/11/11	1,750.00
58913346	F. 2692 SLPR032 Potabilizadora Himalaya N. Reparaciones 02 al 05 Nov	25,696.00
58913347	F. 2703 Rep NR 25/11/11	24,325.00
58913348	F. 2713 Rep NR 01/02/12	24,489.00
58913349	F. 2714 Rep NR 02/02/12	24,489.00
58913350	F. 2716 Rep NR 01/02/12	3,956.00
58913351	F. 1828 Rep 23/11/11 Bombas Martinez	11,770.00
58913352	F. 2721 Rep NR 14/12/11	18,139.00
58913353	F. 2722 Rep NR 26/12/11	45,642.00
58913354	F. 2723 Rep NR 31/08/11	31,614.00
58913355	F. 2728 Repl NR 28/11/11	12,936.00
58913356	F. 2010 PSLP010 Dorado MSL 17/01/12	9,650.00
58913357	F. 2012 Man MSL 23/01/12	9,650.00

ORGANISMO INTERMUNICIPAL METROPOLITANO DE AGUA POTABLE,ALCANTARILLADO,SANEAMIENTO Y SERVICIOS CONEXOS DE LOS MUNICIPIOS DE CERRO DE SAN PEDRO,SAN LUIS POTOSI Y SOLEDAD DE GRACIANO SANCHEZ		
Relación de Bienes Inmuebles que componen su patrimonio		
al 31 de diciembre de 2017		
Código	Descripción del Bien	Valor en libros
58913358	F. 1086 Rep NSJC 01/02/12	9,300.00
58913359	F. 1087 Rep NSJC 01/02/12	2,400.00
58913360	Rep Govea Compean Jose Luis 20/12/11	2,720.00
58913361	F. 2749 Rep Nacional de Reparaciones 11/02/12	24,176.00
58913362	F. 2734 Rep Nacional de Reparaciones 20/03/12	4,656.00
58913363	F. 2029 Man Maquinaria de San Luis 02/03/12	2,650.00
58913364	F. 2030 Man Maquinaria de San Luis 02/03/12	5,775.00
58913365	F. 2031 Rep Maquinaria de San Luis 09/03/12	18,775.00
58913366	F. 2036 Rep Maquinaria de San Luis 18/03/12	16,275.00
58913367	F. 7796 Man-Rep Govea Compean Jose Luis 22 Marzo al 10 Abril	7,200.00
58913368	F. 7788 Man Govea Compean Jose Luis 15/02/12	1,100.00
58913369	F. 7789 Rep Govea Compean Jose Luis 16/02/12	6,400.00
58913370	F. 1093 Rep Noyola Serna Juan Carlos 20/03/12	2,150.00
58913371	F. 1094 Rep Noyola Serna Juan Carlos 22/03/12	8,650.00
58913372	F. 22 Rep-Man Gomez Contreras Carlos 25/02/11	68,700.00
58913373	F. 2042 Man Maquinaria de San Luis 21/03/12	3,300.00
58913374	F. 2044 Rep Maquinaria de San Luis 21/03/12	15,225.00
58913375	F. 2045 Man Maquinaria de San Luis 22/03/12	3,300.00
58913376	F. 7805 Rep Govea Compean Jose Luis 20/03/12	4,880.00
58913377	F. 7823 Rep-Man Govea Compean Jose Luis 25/04/12	4,760.00
58913378	F. 7823 Rep-Man Govea Compean Jose Luis 27/04/12	9,280.00
58913379	F. 7823 Rep-Man Govea Compean Jose Luis 17/04/12	39,730.00
58913380	F-2049 MANIOBRA MAQ.SL 17/02/2012 MAQ SL SLPR032 CORDILLERA HIMALAYA	3,300.00
58913381	F-2050 REPARACION MAQ. SL.17/02/2012 SLP SLPR032 CORDILLERA HIMAPAYA	13,100.00
58913382	F-2051 MANIOBRA MAQ. SL.17/02/2012 SLPR032 CORDILLERA HIMALAYA	3,300.00
58913383	F-2052 MANIOBRA MAQ. SL. 23/02/2012 SLPR032 CORDILLERA HIMALAYA	3,300.00
58913384	F-2053 REPARACION MAQ. SL. 23/02/2012 SLPR032 CORDILLERA HIMALAYA	13,200.00
58913385	F-2054 MANIOBRAS MAQ. SL. 23/02/2012 SLPR032 CORDILLERA HIMALAYA	3,300.00
58913386	F. 2007 Rep-Man Zerche del Potosi 29/03/12	16,729.10
58913387	SLPR05 V. PEDREGAL VILLA DE GPE 110	12,137.77
58913388	F-2056 REP. MAQ. SL 160412	14,275.00
58913389	F-2057 MANIOBRA MAQ. SL 160412	3,300.00
58913390	F-2058 MANIOBRA MAQ. SL 180412	3,300.00
58913391	F-2060 MANIOBRA MAQ. SL 200412	9,650.00
58913392	F-2061 MANIOBRA MAQ. SL 240412	8,175.00
58913393	F-2062 REP. MAQ. SL 240412	13,875.00
58913394	F-2063 MANIOBRA MAQ. SL 240412	3,300.00
58913395	F-2008 (Acceso Norte) Zerche del Potosi, S.A. de C.V.	31,467.14
58913396	F-2066 (2/05/12) (PSLP063)(Maniobra) Maquinaria de San Luis S.A. de CV	3,300.00
58913397	F-2067 (2/05/12) (PSLP063)(Rep) Maquinaria de San Luis S.A. de CV	12,475.00
58913398	F-2068 (2/05/12) (PSLP063)(Maniobra) Maquinaria de San Luis S.A. de CV	3,300.00
58913399	F-2069 (3/05/12) (PSLP087)(Maniobra) Maquinaria de San Luis S.A. de CV	3,300.00
58913400	F-2070 (3/05/12) (PSLP007)(Maniobra) Maquinaria de San Luis S.A. de CV	3,300.00
58913401	F-2071 (3/05/12) (PSLP007)(Rep) Maquinaria de San Luis S.A. de CV	11,200.00
58913402	F-2072 (4/05/12) (PSLP087)(Rep) Maquinaria de San Luis S.A. de CV	13,250.00
58913403	F-2073 (4/05/12) (PSLP087)(Maniobra) Maquinaria de San Luis S.A. de CV	3,300.00
58913404	F-1108 (Rep)(SLPR01)(28/05/12) Noyola Serna Juan Carlos	6,800.00
58913405	F-2074 (030512)(Maniobra)(Pozo V.Amador Col. FFCC) Maquinaria de San Luis SA de CV	3,300.00
58913406	F-2075 (080512)(Maniobra)(Pozo Capulines) Maquinaria de San Luis SA de CV	6,600.00
58913407	F-2076 (100512)(Maniobra)(Pozo Capulines) Maquinaria de San Luis SA de CV	3,300.00
58913408	F-2077 (100512)(Maniobra)(Pozo Capulines) Maquinaria de San Luis SA de CV	5,200.00
58913409	F-2078 (100512)(Maniobra)(Pozo Capulines) Maquinaria de San Luis SA de CV	3,300.00
58913410	F-2080 (180512)(Maniobra)(Pozo Capulines) Maquinaria de San Luis SA de CV	3,300.00
58913411	F-2081 (180512)(Maniobra)(Pozo Loma de Filtros) Maquinaria de San Luis SA de CV	6,425.00
58913412	F-2082 (180512)(Maniobra)(Pozo Loma de Filtros) Maquinaria de San Luis SA de CV	3,300.00
58913413	F-2083 (180512)(Maniobra)(Pozo Ciudad 2000-II) Maquinaria de San Luis SA de CV	7,150.00
58913414	F-2084 (220512)(Maniobra)(Pozo Gramjas) Maquinaria de San Luis SA de CV	7,150.00
58913415	F-2085 (230512)(Maniobra)(Pozo Arboledas del Aguaje) Maquinaria de San Luis SA de CV	7,150.00
58913416	F. 7887 Rep-Man Govea Compean Jose Luis 23 May al 20 Jun	3,900.00
58913417	F. 2804 Man Nacional de Reparaciones 20/08/12	7,122.00
58913418	REBOMBEO MA. CECILIA 02/07/12	3,300.00
58913419	REBOMBEO MA. CECILIA 02/07/12	5,850.00
58913420	REBOMBEO MA. CECILIA 02/07/12	3,300.00
58913421	SLP R-15 DELEGACION LA PILA	5,950.00
58913422	SLP R-13 RBOMBEO LOMAS I JUNTO AL CANAL DE LA PRESA	28,992.00
58913423	PSLP 073 MEZQUITAL II	15,808.00

ORGANISMO INTERMUNICIPAL METROPOLITANO DE AGUA POTABLE, ALCANTARILLADO, SANEAMIENTO Y SERVICIOS CONEXOS DE LOS MUNICIPIOS DE CERRO DE SAN PEDRO, SAN LUIS POTOSI Y SOLEDAD DE GRACIANO SANCHEZ		
Relación de Bienes Inmuebles que componen su patrimonio		
al 31 de diciembre de 2017		
Código	Descripción del Bien	Valor en libros
58913424	REBOMBEO PSLPR-02 SAN LEONEL RB-1	53,346.59
58913425	REBOMBEO PSLPR-03 MORALES	11,244.70
58913426	REBOMBEO PLANTA POTABILIZADORA HIMALAYA	35,729.71
58913427	REBOMBEO SLPR-02 SAN LEONEL RB-2	8,300.00
58913428	REBOMBEO SLPR-03 CARRANZA	14,300.00
58913429	REBOMBEO PSLP 003 MERCADO REPUBLICA	1,730.00
58913430	REBOMBEO PSLP 003 MERCADO REPUBLICA	1,890.00
58913431	REBOMBEO PSLP 045 SAN LUIS REY SIN OPERAR	1,730.00
58913432	REBOMBEO SLPR-10 CAPULINES. CAMINO AL DESIERTO	8,050.00
58913433	REBOMBEO PSLP097 ESTRELLA DE ORIENTE (EN RESERVA)	16,583.00
58913434	REBOMBEO SLPR-26 MA.CECILIA	4,800.00
58913435	POZO PSGS 006 RANCHO PAVON	10,517.00
58913436	POZO PSGS 006 RANCHO PAVON	30,816.50
58913437	REBOMBEO PSLP059 MANUEL J.OTHON	5,000.00
58913438	REBOMBEO PSLP059 MANUEL J.OTHON	6,485.00
58913439	REBOMBEO PSLP059 MANUEL J.OTHON	7,318.00
58913440	REBOMBEO PSLP059 MANUEL J.OTHON	5,833.00
58913441	REBOMBEO PSLP 002 SANTIAGO	5,833.00
58913442	REBOMBEO SLPR-15 DELEGACION LA PILA	21,500.00
58913443	SLPR03 MORALES	11,126.84
58913444	PSLP014 HOSTAL DEL QUIJOTE	16,315.85
58913445	PSLP123 EL PALMAR SIN EQUIPAR	42,454.51
58913446	SLPR03 MORALES	6,600.00
58913447	SLPR27 SALAZARES CARRETERA A ZACATECAS Y ANILLO PERIFERICO	3,780.00
58913448	SLPR03 MORALES	16,600.00
58913449	SLPR10 CAPULINES CAMINO AL DESIERTO JUNTO AL RIO:	2,100.00
58913450	SLPR27 SALAZARES CARRETERA A ZACATECAS Y ANILLO PERIFERICO:	2,100.00
58913451	SLPR13 R.LOMAS I JUNTO AL CANAL DE LA PRESA	49,682.49
58913452	PSLP028 TERMAL II	19,900.00
58913453	PSLP028 TERMAL II	19,900.00
58913454	SLPR10 CAPULINES CAMINO AL DESIERTO JUNTO AL RIO	15,510.00
58913455	SLPR01 ZONA TERMAL RB-1	15,200.00
58913456	SLPR02 SAN LEONEL RB-1	19,000.00
58913457	F. 3059 Nacional de Reparaciones 19/02/13	11,083.18
58913458	F. 3060 Nacional de Reparaciones 12/02/13	6,460.87
58913459	F. 3061 Nacional de Reparaciones 17/01/13	11,083.18
58913460	F. 8305 Man Govea Compean Jose Luis (04/04/13)	12,080.00
58913461	F. 8307 Rep Govea Compean Jose Luis (08/04/13)	4,740.00
58913462	F. 8309 Rep Govea Compean Jose Luis (08/04/13)	37,290.00
58913463	F. 8303 Rep Govea Compean Jose Luis 05/04/13	4,700.00
58913464	F. 1181 Noyola Serna Juan Carlos 02/05/13	7,690.00
58913465	F. 3095 Nacional de Reparaciones SA de CV (29/05/13)	24,765.68
58913466	F. 1202 Noyola Serna Juan Carlos (12/06/13)	6,970.00
58913467	F. 778 Electroconstructora del Golfo (17/06/13)	16,200.00
58913468	F. 1213 Noyola Serna Juan Carlos (Reparacion)(29/07/13)	7,690.00
58913469	F. 3141 Nacional de Reparaciones (Maniobra)(12/08/13)	29,384.08
58913470	F. 1226 Noyola Serna Juan Carlos (09/10/13)	1,300.00
58913471	F. 1226 Noyola Serna Juan Carlos (09/10/13)	1,300.00
58913472	F. 3175 Nacional de Reparaciones SA de CV (28/08/13)	45,125.76
58913473	F. 3176 Nacional de Reparaciones SA de CV (02/10/13)	11,083.18
58913474	F. 3192 Nacional de Reparaciones SA de CV (23/10/13)	23,007.28
58913475	F. 3195 Nacional de Reparaciones SA de CV (28/10/13)	11,083.18
58913476	F. 3200 Nacional de Reparaciones SA de CV (09/09/13)	16,427.30
58913477	F. 2330 Maquinaria de San Luis (02/09/13)	23,750.00
58913478	F. 2341 Maquinaria de San Luis (26/09/13)	23,750.00
58913479	F. 848 Casto Limon Gloria Maria (25/10/13)	2,500.00
58913480	F. 651 Constructora Feime Sa de CV (06/05/13)	2,420.00
58913481	F. 2344 Maquinaria de San Luis (24/10/13)	16,400.00
58913482	F. 3209 Nacional de Reparaciones 23/05/13	20,500.00
58913483	F. 3202 PSGSR025 Praderas del Maurel Nacional de Reparaciones (05/11/13)	21,212.65
58913484	F. 1241 Noyola Serna Juan Carlos (28/10/13)	1,150.00
58913485	F.1246 Adap. (SLPR08 Reb. Pte Manuel J. Othon) Noyola Serna Juan Carlos (11/11/13)	9,400.00
58913486	F.1247 Adap. (SLPR08 Reb. Pte Manuel J. Othon) Noyola Serna Juan Carlos (11/11/13)	9,720.00
58913487	F.1248 Adap. (SLPR01 Zona Termal) Noyola Serna Juan Carlos (09/10/13)	2,850.00
58913488	F. 7 Adapt. SLPR003 Rebombeco Planta de Filtros Nacional de Reparaciones (18/11/13)	11,083.18
58913489	F. 8 Adapt. SLPR032 Rebombeco Himalaya Nacional de Reparaciones (25/11/13)	50,840.97

ORGANISMO INTERMUNICIPAL METROPOLITANO DE AGUA POTABLE, ALCANTARILLADO, SANEAMIENTO Y SERVICIOS CONEXOS DE LOS MUNICIPIOS DE CERRO DE SAN PEDRO, SAN LUIS POTOSI Y SOLEDAD DE GRACIANO SANCHEZ		
Relación de Bienes Inmuebles que componen su patrimonio al 31 de diciembre de 2017		
Código	Descripción del Bien	Valor en libros
58913490	F-06 INST.DE VASTAGO 17DIC13 POZO PSLP02,ZON PARQUE DE MORALES NOYOLA SERNA	3,600.00
58913491	F-29 MAN.EXTRACC.POZO SLPR03-07 PLANTA DE FILTROS MORALES 08ENE14 NACIONAL DE REPARACIONES	11,083.18
58913492	F-47 MANIOBRA EXTRACCION 10FEB14 REBOMBEO SLPR003 PLANTA DE FILTROS NACIONAL DE REPARACIONES	11,083.18
58913493	F. 10 SLPR19 Rebomdeo Sateelite Noyola Serna Juan Carlos (07/02/14)	2,700.00
58913494	F. 15 SLPR03 Rebomdeo planta de Filtrros Noyola Serna Juan Carlos (20/02/14)	14,950.00
58913495	F. 15 SLPR02 San Leonel Oyamel Maquinaria de San Luis SA de CV (28/10/13)	1,250.00
58913496	F. 16 SLPR02 San Leonel Maquinaria de San Luis SA de CV (28/10/13)	1,250.00
58913497	F. 1011 Constructora Feime SA de CV (SLPR36 Silos 03/01/14)	2,250.00
58913498	F. 50 Adapt. SLR032 Himalaya Manrique Guillermo (21/02/14)	7,200.00
58913499	F. 24 Adapt- SLPR Planta de Filtrros Noyola Serna Juan Carlos (22/04/14)	2,800.00
58913500	F. 28 Adapt- SLPR08 Puente M. J. Otrhon Noyola Serna Juan Carlos (06/05/14)	22,500.00
58913501	F. 1134 Man SLP077 Sauzalito Constructora Feime SA de CV (08/05/14)	7,920.09
58913502	F. 1135 Man SLP077 Sauzalito Constructora Feime SA de CV (12/05/14)	3,000.00
58913503	F. 43 Adapt. PSLP023 Juan Sarabla Maquinaria de San Luis	6,800.00
58913504	F. 47 Adapt. PSLP065 Tercera Grande Maquinaria de San Luis	9,250.00
58913505	F. 48 Adapt. PSLP065 Tercera Grande Maquinaria de San Luis	9,250.00
58913506	F. 461 Adapt. PSLPT01 Salk Progreso Martinez Torres Manuel	109,785.00
58913507	F. 462 Adapt. PSLPT01 Salk Progreso Martinez Torres Manuel	9,000.00
58913508	F. 463 Adapt. PSLPT01 Salk Progreso Martinez Torres Manuel	27,500.00
58913509	F. 465 PSLP120 San Luis Rey Martinez Torres Manuel	8,000.00
58913510	F. 466 Adapt. PSLP120 San Luis Rey Martinez Torres Manuel	12,850.00
58913511	F. 467 Adapt. PSLP027 Salk Anillo Periferico Martinez Torres Manuel	5,000.00
58913512	F. 468 Adapt. PSLP027 Salk V Anillo Perif Martinez Torres Manuel	7,000.00
58913513	F. 71 Adapt. PSLP085 Jacarandas II Manrique Guillermo (08/04/14)	43,960.00
58913514	F. 72 Adapt. PSLP043 Camian Carmona Manrique Guillermo (13/05/14)	27,940.00
58913515	F. 97 Manrique Guillermo (SGR031 Sn Antonio24/06/14)	14,800.00
58913516	F. 31 Noyola Serna Juan Carlos (PSLPR032 Himalaya 15/05/14)	3,600.00
58913517	F. 34 Noyola Serna Juan Carlos (PSLPR03 Planta Filtrros 22/05/14)	3,600.00
58913518	F. 61 Adapt. Maquinaria de SL (SLPR08 Barrio de Montecillo 29/05/14)	3,400.00
58913519	F-1229 REBOMBEO CAPULINES SLPR10 CONSTRUCTORA FEIME, S.A. DE C.V.	1,009.12
58913520	F-120 RSLP032 REBOMBEO HIMALAYA MANRIQUE GUILLERMO	6,900.00
58913521	F-1319 RSLP032 REBOMBEO HIMALAYA CONSTRUCTORA FEIME, S.A. DE C.V.	1,705.52
58913522	F-1320 RSLP03 REBOMBEO PLANTA DE FILTROS CONSTRUCTORA FEIME, S.A. DE C.V.	13,989.12
58913523	F-1328 RSLP03 REBOMBEO PLANTA DE FILTROS CONSTRUCTORA FEIME, S.A. DE C.V.	12,708.46
58913524	F-1336 RSLP012 REBOMBEO PRADOS I CONSTRUCTORA FEIME, S.A. DE C.V.	2,025.43
58913525	F-1325 RSGS049 REBOMBEO EL REFUGIO CONSTRUCTORA FEIME, S.A. DE C.V.	9,940.96
58913526	F-1329 RSGS050 REBOMBEO SAN LORENZO CONSTRUCTORA FEIME, S.A. DE C.V.	10,218.75
58913527	F-268 (SLPR03 REBOMBEO PLANTA DE FILTROS) GOVEA COMPEAN JOSE LUIS	8,200.00
58913528	F-270 (SLPR03 REBOMBEO PLANTA DE FILTROS) GOVEA COMPEAN JOSE LUIS	2,680.00
58913529	F-271 (SLPR03 REBOMBEO PLANTA DE FILTROS) GOVEA COMPEAN JOSE LUIS	2,200.00
58913530	F-98 (RSLP013 REBOMBEO LOMAS I) MAQUINARIA DE SAN LUIS, S.A. DE C.V.	23,525.00
58913531	F-97 (RSLP013 REBOMBEO LOMAS I) MAQUINARIA DE SAN LUIS, S.A. DE C.V.	22,100.00
58913532	F-108 (RSLP03 REBOMBEO PLANTA DE FILTROS) MAQUINARIA DE SAN LUIS, S.A. DE C.V.	9,800.00
58913533	F-109 (RSLP13 REBOMBEO LOMAS I) MAQUINARIA DE SAN LUIS, S.A. DE C.V.	19,400.00
58913534	F-103 (RSLP01 REBOMBEO ZONA TERMAL) MAQUINARIA DE SAN LUIS, S.A. DE C.V.	26,500.00
58913535	F-110 (RSLP01 REBOMBEO ZONA TERMAL) MAQUINARIA DE SAN LUIS, S.A. DE C.V.	3,400.00
58913536	F-61 RSLP03 REBOMBEO PLANTA DE FILTRANTE Y TALLERES PARA LA INDUSTRIA EXTRACTIVA DEL AGUA, S.A.	26,543.00
58913537	F-62 RSLP124 REBOMBEO EL ROSEDAL TRANSPORTE Y TALLERES PARA LA INDUSTRIA EXTRACTIVA DEL AGUA	49,276.00
58913538	F-44 RSGS29 REBOBEO AZALEAS NOYOLA SERNA JUAN CARLOS	6,850.00
58913539	F-45 RSGS22 REBOBEO UPPA NOYOLA SERNA JUAN CARLOS	11,500.00
58913540	F-58 RSGS31 REBOBEO SAN ANTONIO VIEJO NOYOLA SERNA JUAN CARLOS	3,600.00
58913541	F-142 PSLP059 REBOMBEO MANUEL J.OTHON NACIONAL DE REPARACIONES, S.A. DE C.V.	14,199.00
58913542	F-143 PSLP059 REBOMBEO MANUEL J.OTHON NACIONAL DE REPARACIONES, S.A. DE C.V.	14,199.00
58913543	F-153 RSLP002 REBOMBEO SAN LEONEL NACIONAL DE REPARACIONES, S.A. DE C.V.	36,292.00
58913544	F-184 RSLP001 REBOMBEO 3 SALK II NACIONAL DE REPARACIONES, S.A. DE C.V.	11,083.18
58913545	RSL03 MANIOBRAS DE EXTRACCION DE EQUIPO DE BOMBEO TURBINA VERTICAL DE 6" DE DIAMETRO CON MOTOR ACOPLADO DE 40 H.P.	17,451.00
58913546	RSL09 MANIOBRAS DE EXTRACCION DE MOTOR ELECTRICO VERTICAL FLECHA HUECA DE 30 H.P. MARCA IEM MANIOBRA DE INSTALACION DE MOTOR	18,202.00

ORGANISMO INTERMUNICIPAL METROPOLITANO DE AGUA POTABLE,ALCANTARILLADO,SANEAMIENTO Y SERVICIOS CONEXOS DE LOS MUNICIPIOS DE CERRO DE SAN PEDRO,SAN LUIS POTOSI Y SOLEDAD DE GRACIANO SANCHEZ		
Relación de Bienes Inmuebles que componen su patrimonio		
al 31 de diciembre de 2017		
Código	Descripción del Bien	Valor en libras
58913547	RSL20 MANIOBRA DE EXTRACCION DE EQUIPO DE BOMBEO TURBINA VERTICAL DE 6" DE DIAMETRO, CON MOTOR ACOPLADO DE 30HP, REVISION	39,596.00
58913548	RSL13 REVISION Y REPARACION DE MOTOR ELECTRICO VERTICAL FLECHA HUECA DEBIDO A DESGASTE DE BALEROS Y PRESENCIA DE VIBRACION	12,915.00
58913549	MANIOBRA DE EXTRACCION E INSTALACION DE EQUIPO DE BOMBEO TURBINA VERTICAL DE 10" DE DIAMETRO, REVISION Y REPARACION	18,075.00
58913550	EL EQUIPO NO EXTRAE SUFICIENTE AGUA POR LO CUAL SE INUNDA EL PUENTE, SE HACE LA EXTRACCION DE EQUIPO DE BOMBEO TURBINA VERTICAL	33,508.00
58913551	PSLP026 24/11/2015-.-MANIOBRA DE INSTALACION DE EQUIPO DE BOMBEO SUMERGIBLE MARCA NEUMAN DE 60 HP EN COLUMNA DE 4 Y 8" DE DIAM	11,554.00
58913552	PSLP047 22/10/2015 AL 23/10/2015-.-MANIOBRA DE EXTRACCION DE EQUIPO DE BOMBEO TURBINA VERTICAL DE 6" DE DIAMETRO (SG:201512067	16,249.00
58913553	PSLP059 28/10/2015 AL 09/11/2015-.-MANIOBRA DE EXTRACCION DE TRANSMISION DE EQUIPO DE BOMBEO TIPO CARACOL CON MOTOR ACOPLADO DE	26,958.00
58913554	PSLP108 14/11/2015 AL 15/11/2015-.-MANIOBRA DE EXTRACCION DE EQUIPO DE BOMBEO SUMERGIBLE MARCA MEDINA DE 175 HP EN COLUMNA DE	20,405.00
58913555	PSLP112 03/12/2015 AL 04/12/2015,MANIOBRA DE EXTRACCION DE EQUIPO DE BOMBEO SUMERGIBLE MARCA NEUMAN DE 150 HP CON COLUMNA DE 6"	22,205.00
58913556	PSLP115 10/11/2015 AL 12/11/2015 EL EQUIPO PRESENTA CORTO CIRCUITO SE REALIZA LA MANIOBRA DE EXTRACCION DE EQUIPO DE BOMBEO SUME	21,654.00
58913557	PSLP127 16/11/2015 AL 21/11/2015-.-MANIOBRA DE EXTRACCION DE EQUIPO DE BOMBEO TURBINA VERTICAL DE 8" DE DIAMETRO CON MOTOR ACOPL	34,266.00
58913558	RSL03 20/10/2015 AL 21/10/2015-.-MANIOBRA DE EXTRACCION DE EQUIPO REBOMNBEO TURBINA VERTICAL DE 8" DIAMETRO CON MOTOR ACOPLAD	18,466.00
58913559	PSLP042 26/11/2015-.-MANIOBRA DE EXTRACCION DE EQUIPO DE BOMBEO SUMERGIBLE MARCA KSB DE 85 HP. CON UNA PROFUNDIDAD DE INSTALAC	9,317.00
58913560	PSLP106 27/11/2015-.-MANIOBRA DE EXTRACCION DE EQUIPO DE BOMBEO SUMERGIBLE MARCA BMSA-MEDINA DE 144HP EN COLUMNA DE 6" DE DIA	13,550.00
58913561	PSLP106 12/11/2015-.-EL EQUIPO PRESENTA AUMENTO DE CORRIENTE CON RESPECTO A LA NOMINAL., MANIOBRA DE EXTRACCION DE EQUIPO DE BO	12,050.00
58913562	RSL03 29/10/2015 AL 03/11/2015, EL EQUIPO PRESENTA VARIACIONES EN EL GASTO, MANIOBRA DE EXTRACCION DE EQUIPO DE BOMBEO TURBINA	24,127.00
58913563	PSLP068 30/11/2015 AL 02/12/2015 ,EL EQUIPO PRESENTA VIBRACION,MANIOBRA DE EXTRACCION DE EQUIPO DE BOMBEO TIPO TURBINA VERTICA	24,576.00
58913564	PSLP115 28/11/2015-.-MANIOBRA DE CARGA, TRASLADO Y DESCARGA DE TUBERIA DE ACERO CED. 40 DE 6 MTS POR 8" DE DIAMETRO DEL POZO	7,900.00
58913565	PSLP016 01/12/2015 AL 02/12/2015-.-EL EQUIPO PRESENTA DESGASTE EN ESTOPERO Y BIRLOS FLOJOS DE ESTOPERO SE EJECUTA MANIOBRA DE E	26,033.00
58913566	PSLP112 19/11/2015 AL 20/11/2015 ,EL EQUIPO PRESENTA AUMENTO EN CORRIENTE CON RESPECTO A LA NIMINAL SE EJECUTA TRABAJO DE MANIO	22,205.00
58913567	PSLP128 05/12/2015-.-EL EQUIPO SE ENCUENTRA FUERA DE OPERACION DESDE EL 30/09/15 DEBIDO A FALTA DE EQUIPOS DE BOMBEO , MANIOB	16,590.00
58913568	RSL03 30/11/2015,EL EQUIPO PRESENTO FRACTURA DE FLECHA, MANIOBRA DE EXTRACCION DE EQUIPO DE BOMBEO TURBINA VERTICAL DE 6" DE D	13,299.00
58913569	RSL32 22/09/2015-.-DESINSTALACION DE MOTOR MARCA SIMENS DE 5HP, REVISION Y REPARACION DEL EQUIPO. INSTALACION, CONEXION Y PU	7,789.50
58913570	RSL32 05/10/2015-.-RETIRO DE BOMBA HORIZONTAL DE 5.0HP MARCA SIMENS, INSTALACION DE UNA PROVISIONAL DE 7.5 HP IGUAL MARCA, I	17,493.25
58913571	PSLP036 19/08/2015-.-MANIOBRA DE EXTRACCION DE MOTOR ELECTRICO FLECHA HUECA DE 125 HP MARCA US DE MEXICO.SE ENCONTRABA INSTA	17,410.00
58913572	PSLP103 02/10/2015-.-EL EQUIPO PRESENTA PRESENTA CORTO CIRCUITO, REVISION Y REPARACION DE EQUIPO FLECHA 12 + MSR160/110,	54,200.00
58913573	RSL30 22/09/2015-.-REVISION Y REPARACION DE MOTOR ELECTRICO MARCA US DE MEXICO DE 40HP FLECHA HUECA (SG:2015120653;Ref:228	14,442.60
58913574	PSLP124 27/11/2015-.-MANIOBRA DE EXTRACCION EQUIPO DE BOMBEO SUMERGIBLE MARCA DE 40HP. (SG:2015120647;Ref:405; Ben: NACIONAL D	12,027.00
58913575	SUMINISTRO Y COLOCACION DE REJILLAS PLUVIAL, FABRICACION DE SOLERA Y VIGUETA IPS ACEROS, TANQUES Y MAQUILAS, S.A. DE C.V.	8,670.00
58913576	SUMINISTRO Y COLOCACION DE REJILLAS PLUVIAL, FABRICACION DE SOLERA Y VIGUETA IPS 4" ACEROS, TANQUES Y MAQUILAS, S.A. DE C.V.	19,840.00
58913577	SUMINISTRO Y COLOCACION DE REJILLAS PLUVIAL, FABRICACION DE SOLERA Y VIGUETA IPS 4" ACEROS, TANQUES Y MAQUILAS, S.A. DE C.V.	18,720.00
58913578	SUMINISTRO Y COLOCACION DE REJILLAS PLUVIAL, FABRICACION DE SOLERA Y VIGUETA IPS 4" ACEROS, TANQUES Y MAQUILAS, S.A. DE C.V.	21,190.00
58913579	SUMINISTRO Y COLOCACION DE REJILLAS PLUVIAL, FABRICACION DE SOLERA Y VIGUETA IPS 4" ACEROS, TANQUES Y MAQUILAS, S.A. DE C.V.	22,500.00
58913580	CONSTRUCCION DE REJILLAS METALICAS EN COLECTORES PLUVIALES ACEROS, TANQUES Y MAQUILAS, S.A. DE C.V.	20,960.80
58913581	CONSTRUCCION DE REJILLAS METALICAS EN COLECTORES PLUVIALES ACEROS, TANQUES Y MAQUILAS, S.A. DE C.V.	21,388.17
58913582	SUMINISTRO Y COLOCACION DE REJILLAS PLUVIAL, DIF.PUNTOS DE LA CD.DE SLP ACEROS, TANQUES Y MAQUILAS, S.A. DE C.V.	19,170.00

ORGANISMO INTERMUNICIPAL METROPOLITANO DE AGUA POTABLE,ALCANTARILLADO,SANEAMIENTO Y SERVICIOS CONEXOS DE LOS MUNICIPIOS DE CERRO DE SAN PEDRO,SAN LUIS POTOSI Y SOLEDAD DE GRACIANO SANCHEZ		
Relación de Bienes Inmuebles que componen su patrimonio		
al 31 de diciembre de 2017		
Código	Descripción del Bien	Valor en libros
58913583	CONSTRUCCION DE REJILLAS METALICAS EN DIFERENTES PUNTOS DE LA CIUDAD, ACEROS, TANQUES Y MAQUILAS, S.A. DE C.V.	17,000.00
58913584	CONSTRUCCION DE REJILLAS METALICAS EN COLECTORES PLUVIALES EN DIV.PUNTOS DE LA CIUDAD	17,772.40
58913585	CONSTRUCCION DE REJILLAS METALICAS EN COLECTORES PLUVIALES EN DIV.PUNTOS DE LA CIUDAD	13,709.32
58913586	CONSTRUCCION DE CONTRAMARCOS Y MARCOS CON REJILLA DE FIERRO EN LA ESQ.DE LAS CALLES, ADOLFO LOPEZ MATEOS Y 16 DE SEPTIEMBRE , COL. 21 DE MARZO	13,948.19
58913587	CONSTRUCCION DE REJILLAS METALICAS EN DIVERSOS PUNTOS DE LA CIUDAD	5,200.00
58913588	CONSTRUCCION DE REJILLAS METALICAS EN DIVERSOS PUNTOS DE LA CIUDAD	66,201.80
58913589	CONSTRUCCION DE REJILLAS METALICAS EN DIVERSOS PUNTOS DE LA CIUDAD	4,600.00
58913590	CONSTRUCCION DE REJILLAS METALICAS EN DIVERSOS PUNTOS DE LA CIUDAD	17,500.00
58913591	CONSTRUCCION DE REJILLAS METALICAS EN DIVERSOS PUNTOS DE LA CIUDAD	9,875.00
58913592	F. 2 Aceros Tanques y Maquilas 05/03/12 CONSTRUCCION DE REJILLAS METALICAS EN DIVERSOS PUNTOS DE LA CIUDAD	6,678.00
58913593	F. 3 Aceros Tanques y Maquilas 03/02/12 CONSTRUCCION DE REJILLAS METALICAS EN DIVERSOS PUNTOS DE LA CIUDAD	10,179.00
58913594	F-407 Franco Herrera Luis Manuel 23/04/12 CONSTRUCCION DE REJILLAS METALICAS EN DIVERSOS PUNTOS DE LA CIUDAD FRANCO HERRERA LUIS MANUEL	19,800.00
58913595	F-428 Franco Herrera Luis Manuel 26/04/2012 CONSTRUCCION DE REJILLAS METALICAS EN DIVERSOS PUNTOS DE LA CIUDAD FRANCO HERRERA LUIS MANUEL	12,200.00
58913596	F-429 Franco Herrera Luis Manuel 27/03/2012 CONSTRUCCION DE REJILLAS METALICAS EN DIVERSOS PUNTOS DE LA CIUDAD FRANCO HERRERA LUIS MANUEL	14,100.00
58913597	F-435 (27/03/12) Franco Herrera Luis Manuel . CONSTRUCCION DE REJILLAS METALICAS EN DIVERSOS PUNTOS DE LA CIUDAD FRANCO HERRERA LUIS MANUEL	11,800.00
58913598	F-436 (28/03/12) Franco Herrera Luis Manuel CONSTRUCCION DE REJILLAS METALICAS EN DIVERSOS PUNTOS DE LA CIUDAD FRANCO HERRERA LUIS MANUEL	8,900.00
58913599	F-438 (10/04/12) Franco Herrera Luis Manuel CONSTRUCCION DE REJILLAS METALICAS EN DIVERSOS PUNTOS DE LA CIUDAD FRANCO HERRERA LUIS MANUEL	12,400.00
58913600	F-439 (28/03/12) Franco Herrera Luis Manuel CONSTRUCCION DE REJILLAS METALICAS EN DIVERSOS PUNTOS DE LA CIUDAD FRANCO HERRERA LUIS MANUEL	10,450.00
58913601	F-440 (28/03/12) Franco Herrera Luis Manuel CONSTRUCCION DE REJILLAS METALICAS EN DIVERSOS PUNTOS DE LA CIUDAD FRANCO HERRERA LUIS MANUEL	12,500.00
58913602	F. 47 Aceros Tanques y Maquilas 26/03/2012 CONSTRUCCION DE REJILLAS METALICAS EN DIVERSOS PUNTOS DE LA CIUDAD	11,000.00
58913603	CONSTRUCCION DE REJILLAS METALICAS EN DIVERSOS PUNTOS DE LA CIUDAD FRANCO HERRERA LUIS MANUEL	23,200.00
58913604	CONSTRUCCION DE REJILLAS METALICAS EN DIVERSOS PUNTOS DE LA CIUDAD FRANCO HERRERA LUIS MANUEL	15,800.00
58913605	CONSTRUCCION DE REJILLAS METALICAS EN DIVERSOS PUNTOS DE LA CIUDAD FRANCO HERRERA LUIS MANUEL	3,800.00
58913606	CONSTRUCCION DE REJILLAS METALICAS EN DIVERSOS PUNTOS DE LA CIUDAD FRANCO HERRERA LUIS MANUEL	27,500.00
58913607	TRANSFORMADOR POZO PSLP 035 ZONA INDUSTRIAL	13,800.00
58913608	REP.DE CABLE THWLS CAL.1/0 DEL BROCAL DE LA BOMBA AL ARRANC.SLP40 EL JARALITO CONSTRUCTORA FEIME, S.A. DE C.V	7,862.27
58913609	SUM.E INSTALACION DE ELECTRONIVEL SLP72 MEZQUITAL I, CONSTRUCTORA FEIME, S.A. DE C.V.	11,817.88
58913610	TRANSFORMADOR POZO SAN LEONEL	75,014.90
58913611	TRANSFORMADOR ABASTOS	28,276.86
58913612	TRANSFORMADOR POZO PSLP 023 JUAN SARABIA I	78,155.36
58913613	TRANSFORMADOR POZO PSLP029 TERMAL No.1	94,761.82
58913614	TRANSFORMADOR POZO PSLP022 LA LIBERTAD	26,271.49
58913615	TRANSFORMADOR SGS	20,287.41
58913616	INFRAESTRUCTURA APAZU	450,869,998.32

ORGANISMO INTERMUNICIPAL METROPOLITANO DE AGUA POTABLE,ALCANTARILLADO,SANEAMIENTO Y SERVICIOS CONEXOS DE LOS MUNICIPIOS DE CERRO DE SAN PEDRO,SAN LUIS POTOSI Y SOLEDAD DE GRACIANO SANCHEZ		
Relación de Bienes Inmuebles que componen su patrimonio		
al 31 de diciembre de 2017		
Código	Descripción del Bien	Valor en libros
58913617	INFRAESTRUCTURA APAZU RECURSO FEDERAL 2014	373,051,069.54
58913618	INFRAESTRUCTURA PROSANEAR	37,536,830.00
58913619	INFRAESTRUCTURA DRENAJE	9,662,549.00
58913620	INFRAESTRUCTURA PROMAGUA	197,750.00
58913621	INFRAESTRUCTURA CONTRATO CELEBRADO CON MUNICIPIO	3,265,737.31
58913622	INFRAESTRUCTURA REPOSICION DE DRENAJE A TRAVEZ DEL MUNICIPIO	19,812,523.54
58913623	INFRAESTRUCTURA HABITAT	4,826,345.43
58913624	INFRAESTRUCTURA PROME (PROGRAMA DE MEJORAMIENTO DE EFICIENCIAS)	39,051,057.84
58913625	INFRAESTRUCTURA RECURSOS PROPIOS	110,432,331.07
58913626	CASETA REBOMBEO COL SATELITE	6,288.25
58913627	ESTIMACION 13 CASA PLANTA FILTROS	10,205.55
58913628	LAMINAS ZINTRO-ALUM Y PIJAS HEXAGONALES DE 1" PUNTA BROCA	14,005.00
58913629	ANTICIPO DE HECHURA DE ESTRUCTURA PARA ALMACEN	10,000.00
58913630	2A. ETAPA FABRICACION E INSTALACION DE 28 MONTEN DE 6" X 6 MTS.	11,048.00
58913631	RESTO 1A. ETAPA DE LA FABRIC.DE ESTRUCTURA DE ALMACEN Y DESMONT.	7,670.00
58913632	3A. ETAPA DE LA FABRIC.DE ESTRUCTURA DE ALMACEN Y DESMONT.	13,600.00
58913633	4TA. ETAPA INST.LAMINAS DEL NVO. ALMACEN	8,500.00
58913634	1 VIAJE DE GRAVA 3/4	565.22
58913635	10 BULTOS DE CEMENTO GRIS	673.91
58913636	TUMBAR VESTID,PLAFON Y PTAS.METALICAS	1,500.00
58913637	REVOCO,TALON LAMINA,RAMPAS ACCESO	3,611.10
58913638	ACONDIC.,FABRIC,Y MONTAJE LOCAL DE ENTUBACION	7,000.00
58913639	FABRIC.PORTON CORREDIZO Y PTA.CON CHAPA	5,950.00
58913640	TUMBAR MUROS,REVOCO,LIMPIAR Y BOQUILLAS EN PTAS.	2,734.48
58913641	TIROL,LEVANTAR MURO REVOCO Y TRES CASTILLOS	2,172.30
58913642	1 COLOCACION DE APLANADO MURO MORTERO BODEGA GENERAL	7,200.00
58913643	69 M2 REBOCO APLANADO EN MURO EN ALM.GRAL.	8,280.00
58913644	90 M2 REBOCO APLANADO EN MURO EN ALM.GRAL.	10,800.00
58913645	CONSTRUCCION DE 1 BAÑO EN HIMALAYA PARA CABALLEROS CONSISTE EN DOS WC Y DOS LAVABOS	14,643.95
58913646	CONSTRUCCION DE 1 BAÑO EN HIMALAYA PARA MUJERES CONSISTE EN DOS WC Y DOS LAVABOS	12,735.25
58913647	ELABORACION DE ESTRUCTURA PARA DESCARGA DE DESECHOS DE CAMIONES HIDRONEUMATIVOS, UBICADA EN EL POZO LAS MERCEDES, CD.SLP, O.TRAB.16506	53,178.71
58913648	1 AMPLIACION DE BODEGA DE SERVICIOS GENERALES DE 2.40 X 3.00 METROS EN PLANTA DE FILTROS	5,600.00
58913649	TRABAJO REALIZADO EN LA PLANTA POTABILIZADORA HIMALAYA II, CONSISTE EN: CONSTRUCCION DE BAÑO COMPLETO PARA OPERADORES DE LA PLANTA, INCLUYE MATERIALES Y MANO DE OBRA	30,669.60
58913650	CONSTRUCCION DE REGISTRO SANITARIO PARA CONECTARSE AL DRENAJE EN LA PLANTA POTABILIZADORA DE HIMALAYA	6,930.57
58913651	CONSTRUCCION DE MURO DE BLOCK HUECO DE CONCRETO 15X20X40 CON COLUMNAS REFORZADAS A CADA 6MTS. Y CASTILLO DE REFUERZO A CADA TRES MTS., INCLUYE CADENA DE DESPLANTE Y CERRAMIENTO	42,423.20
58913652	MALLA CICLONICA PARA PROTECCION DE LA FUENTE DE ABASTECIMIENTO.	152,925.44
58913653	MALLA CICLONICA PARA PROTECCION DE LA FUENTE DE ABASTECIMIENTO.	152,925.44
58913654	COLOCACION DE ESTRUCTURA DE 3.80 X 3.80 CON PTR Y LAMINA DE ACRILICO	4,800.00
58913655	SUMINISTRO Y FABRICACION DE ESTRUCTURA CON LAMINA CAL.26 DE 4.5 X 7.00 MONTEN DE 4", COLUMNAS DE 6" CON VIGAIPS Y CANALON DE 4" X 4" CON LAMINA CAL.26 Y VARILLA DE 1/2, TECHADO PARA MOTOCICLETAS (HIMALAYA)	21,600.00
58913656	REGISTRO DE CERCADOS AGUA LIMPIA	224,995.69
58913657	APORTACION 491.50 MTS. MALLA CICLONICA ORDEN 10484, 10485, 10486, 10487	53,552.24
58913658	APORTACION MUNICIPAL 758.40 MTS.DE MALLA INSTALADA, ORDEN 10793 Y 10805	82,632.80

ORGANISMO INTERMUNICIPAL METROPOLITANO DE AGUA POTABLE,ALCANTARILLADO,SANEAMIENTO Y SERVICIOS CONEXOS DE LOS MUNICIPIOS DE CERRO DE SAN PEDRO,SAN LUIS POTOSI Y SOLEDAD DE GRACIANO SANCHEZ		
Relación de Bienes Inmuebles que componen su patrimonio		
al 31 de diciembre de 2017		
Código	Descripción del Bien	Valor, en libros
58913659	APORTACION MUNICIPAL 749.10 MTS.DE MALLA CICLONICA ORDEN 10927 A 10943	81,619.50
58913660	APORTACION MUNICIPAL MALLA CICLONIC, AGUA LIMPIA 2007	7,191.75
58913661	"Abastos III" Aportación Municipal . 58 mts.de Malla Ciclónica. Agua Limpia 2009.	23,871.25
58913662	"La Constancia" Aportación Municipal . 31 mts.de Malla Ciclónica. Agua Limpia 2009.	12,758.77
58913663	"La Constancia" Aportación Municipal . 61.80 mts.de Malla Ciclónica. Agua Limpia 2009	25,517.55
58913664	"Cercado en Pozo Abastos III" Aport. Mpal .53 mts.de Malla Ciclónica.Agua Limpia 2009	21,813.39
58913665	"Hogares FFCC III"Aportación Municipal .72.5 mts.de Malla Ciclónica. Agua Limpia 2009	29,839.07
58913666	"FENAPO" Aportación Municipal .95.5 mts.de Malla Ciclónica. Agua Limpia 2009	39,305.26
58913667	"Infonavit Morales" Aportación Municipal .62 mts.de Malla Ciclónica. Agua Limpia 2009	25,517.55
58913668	"Termal I" Aportación Municipal . 9 mts.de Malla Ciclónica. Agua Limpia 2009	3,704.16
58913669	"UPA" Aportación Municipal . 65 mts.de Malla Ciclónica. Agua Limpia 2009	26,752.27
58913670	"Los Fresnos" Aportación Municipal . 49 mts.de Malla Ciclónica. Agua Limpia 2009	20,167.09
58913671	"Delegacion Bocas" Aportación Municipal .12mts.de Malla Ciclónica. Agua Limpia 2009	4,938.88
58913672	POZO MERCARDO REPUBLICA	15,118.93
58913673	POZO MANUEL J.OTHON	35,997.41
58913674	POZO PEDROZA	20,158.55
58913675	POZO ABASTOS	9,179.34
58913676	POZO VALLE CAMPESTRE	32,397.67
58913677	POZO LOS VARGAS	3,599.74
58913678	POZO GRANJAS	15,838.86
58913679	POZO PRADERAS DEL MAUREL	19,798.57
58913680	CONSTRUCCION DE BAÑO CON DESCARGA EN FOSA SEPTICA PSLP030 TERMAL 1	18,110.96
58913681	Pozo Cisterna Nvo Progreso Salk 57mts	20,518.52
58913682	Pozo Cisterna Sn Jose Buenavista 12.5mts	4,499.68
58913683	Pozo Cisterna fracc. Lomas Satelite 108mts	38,877.21
58913684	CONSTRUCCION DE LA CASETA DE PROCESO EN EL POZO FOVISSTE-100	21,546.05
58913685	CONSTRUCCION DE BAÑO COMPLETO CON CONEXIÓN AL DRENAJE CASETA POZO FOVISSTE-100	18,908.30
58913686	REMOZAMIENTO DE INSTALACIONES (OBRA CIVIL) DE POZO SORIANA EL PASEO CASETAS, MUROS, BANQUETAS, PINTURA Y JUEGO DE WC CON LAVABO	23,581.20
58913687	10 MTS.LINEALES DE MALLA CICLONICA PARA POZO EL PASEO	7,884.92
58913688	"Pozo Prados Glorieta" 69 Mtl Instalacion de Cercados	27,159.23
58913689	"Pozo Lomas del Mezquital" 50 Mtl Instalacion de Cercados	19,680.60
58913690	"Pozo Abastos I" 4 Mtl Instalacion de Cercados	1,574.45
58913691	"Pozo El Polvorini" 67 Mtl Instalacion de Cercados	26,372.01
58913692	"Pozo Termal LacandonesI" 11 Mtl Instalacion de Cercados	4,329.73
58913693	"Pozo Granjas" 4 Mtl Instalacion de Cercados	1,574.45
58913694	"Pozo Abastos III" 10.5 Mtl Instalacion de Cercados	4,132.93
58913695	"Pozo La Libertad" 4 Mtl Instalacion de Cercados	1,574.45
58913696	AJ.AUDIT.2012,APORTACION EN ESPECIE DE DESARROLLOS DEL PEDREGAL , SA DE CV	7,464,600.00
58913697	70 MTS.MALLA CICLONICA EN POZO LAS MERCEDES	35,902.30
58913698	20 MTS.MALLA CICLONICA EN CERCADO PERIMETRAL EN POZO CD.2000-I	10,257.80
58913699	42 MTS.MALLA CICLONICA EN CERCADO PERIMETRAL EN POZO PRADOS II	21,541.38
58913700	40 MTS.MALLA CICLONICA EN CERCADO PERIMETRAL EN POZO LA LIBERTAD	20,515.60
58913701	50 MTS.MALLA CICLONICA EN CERCADO PERIMETRAL EN POZO PRADOS GLORIETA	25,644.50
58913702	100 MTS.MALLA CICLONICA EN CERCADO PERIMETRAL EN POZO CARRETERA CENTRAL	51,289.00

ORGANISMO INTERMUNICIPAL METROPOLITANO DE AGUA POTABLE, ALCANTARILLADO, SANEAMIENTO Y SERVICIOS CONEXOS DE LOS MUNICIPIOS DE CERRO DE SAN PEDRO, SAN LUIS POTOSI Y SOLEDAD DE GRACIANO SANCHEZ		
Relación de Bienes Inmuebles que componen su patrimonio		
al 31 de diciembre de 2017		
Código	Descripción del Bien	Valor en libras
58913703	46 MTS.MALLA CICLONICA EN CERCADO PERIMETRAL EN POZO INDUSTRIAS	23,592.34
58913704	70 MTS.MALLA CICLONICA EN CERCADO PERIMETRAL EN POZO ABASTOS	35,902.30
58913705	21.50 MTS.MALLA CICLONICA EN CERCADO PERIMETRAL EN POZO LOMAS DEL MEZQUITAL	11,027.14
58913706	45.50 MTS.MALLA CICLONICA EN CERCADO PERIMETRAL EN POZO ESTRELLAS DEL ORIENTE	23,336.50
58913707	REMODELACION DE INSTALACIONES EN OFICINAS DE INTERAPAS SAN LEONEL, MUNICIPIO DE SAN LUIS POTOSI, CONSISTENTES EN SUMINISTRO E INSTALACION DE CANCELERIA Y ELABORACION DE SERVICIOS SANITARIOS.	63,621.89
58913708	CONSTRUCCION DE POZOS DE VISITA INCLUYE BROCAL Y TAPA DE CONCRETO	11,704.50
58913709	FABRICACION DE POZO DE VISITA EN 05 DE MAYO, ESQ.16 DE SEPTIEMBRE No.1 y 2 REP.DE POZO DE VISITA EN COLOMBIA ESQ.VERACRUZ; REP.DE POZO DE VISITA EN JULIAN DE LOS REYES ESQ.CONSTITUCION #1917 Y 1918 Y REP.DE POZO DE VISITA EN AV.DEL DE LOS REYES ESQ.CONSTITUCION #1917 Y 1918 Y REP.DE POZO DE VISITA EN AV.DEL VIENTO ESQ.PLAZA LAS BRISAS.	26,247.00
58913710	REPARACION DE DESCARGA DOMICILIARIA Y BACHEO EN TOMA DE AGUA SAN CRISTOBAL 214-A COL.SAN JOSE; CONST.DE POZO DE VISITA ALVARO OBREGON ESQ.TENOCHTITLAN Y RECONSTRUCCION DE POZO DE VISITA CALLE MAGNOLIAS 329, COL.LOS FRESNOS	9,904.50
58913711	CONSTRUCCION DE POZO DE VISITA EN AV.ESTACIONES ESQ.JORGE EUGEL Y AV. G.RIVAS GUILLEN ESQUINA MODESTO DIAZ Y RECONSTRUCCION DE POZO DE VISITA CIRCUITO ORIENTE No.60 C Y EN CAMINO REAL A RIO VERDE ESQ.SAN RAFAEL, S/ORDEN DE TRAB.28219 PERIODO:DEL 08 AL 14 JUL.09	21,267.00
58913712	CONSTRUCCION DE POZOS DE VISITA EN PASAJE "E" ANDADOR VILLA DE RAMOS, COL.SAN FELIPE Y RECONSTRUCCION DE POZO DE VISITA EN AV.SAN PEDRO PRIV.SAN PEDRO COL.ARCOS DE SN.PEDRO Y CALLE M.JOSE OTHON ESQ.ALDAMA, CABECERA MPAL. S/ORDEN DE TRAB.28284 PER.:14-18 JUL.09	21,267.00
58913713	CONSTRUCCION DE POZO DE VISITA EN AV.IGNACIO ZARAGOZA 256 Y 275, COL.QUINTA DE LA HACIENDA Y RECONSTRUCCION DE POZO DE VISITA EN PROL.ZARAGOZA 835, COL.CAPILLAS Y CALLE SAN LEONARDO 544, COL.VILLAS DE SAN FCO. S/ORDEN DE TRAB.28810 PERIODO: DEL 20-25 AG.09	21,267.00
58913714	CONSTRUCCION DE POZO DE VISITA EN CALLE LAUREL 112, COL.PRADERAL DEL MAUREL, Y REPOSIC.DE BROCAL Y TAPA EN POZO DE VISITA EN: MACEDONIO CASTRO ESQ.MEMBRILLO, AV.SAN PEDRO ESQUINA DEL VALLE, AV.PASEO DE LAS MAGNOLIAS 204, AV.LOS NOGALES ESQ.LAURELES Y EN PASEO DE LOS FRESNOS ESQ.MATEHYUALA, S/ ORDEN DE TRAB.29055 PERIODO: DEL 02-05 SEPT.09	7,472.50
58913715	DEMOLICION Y CONSTRUCCION DE POZO DE VISITA EN AV.SAN PEDRO ESQ.ANTIGUO CAMINO A SAN ISIDRO; RECONSTRUCCION DE POZO DE VISITA EN HUACHICHILES ESQ.TANGAMANGA, MATEHUALA 454 Y CONSTRUCCION DE LOSA DE CONCRETO EN PERIFERICO ORIENTE ESQ.AND.DESIERTO DE ARENA, COL.CACTUS SEGÚN ORDEN DE TRAB.29446 DEL 29SEP.09 AL 01OCTUBRE 2009.	15,668.60
58913716	REHABILITACION Y CONSTRUCCION DE DOS POZOS DE VISITA CALLE CONSTITUYENTES 104 ESQUINA CON REFORMA, COL.BENITO JUAREZ	14,563.76
58913717	CONSTRUCCION DE DOS POZOS DE VISITA EN CARRETERA RIO VERDE COL.RIVAS GUILLEN	16,505.20
58913718	"Pozo Pavon" 24 Mtl Instalacion de Cercados	9,446.69
58913719	"Pozo Quintas de la Hacienda" 25.5 Mtl Instalacion de Cercados	10,037.11
58913720	"Pozo Quintas de la Hacienda" 5 Mtl Instalacion de Cercados	1,968.06
58913721	27 MTS.MALLA CICLONICA EN CERCADO PERIMETRAL EN REBOMBEO STO.DOMINGO	13,847.46
58913722	30 MTS.MALLA CICLONICA EN CERCADO PERIMETRAL EN PRIVADAS DE LA HACIENDA	15,386.70
TOTAL		\$ 1,325,774,737.40

ORGANISMO INTERMUNICIPAL METROPOLITANO DE AGUA POTABLE, ALCANTARILLADO, SANEAMIENTO Y SERVICIOS CONEXOS DE LOS MUNICIPIOS DE CERRO DE SAN PEDRO, SAN LUIS POTOSI Y SOLEDAD DE GRACIANO SANCHEZ		
Relación de Bienes Inmuebles que componen su patrimonio		
al 31 de diciembre de 2017		
Código	Descripción del Bien	Valor en libros

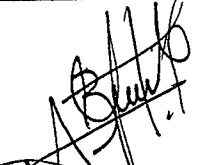

Ing. Alfredo Zúñiga Herberth
Director General
Autorizó



Dirección General

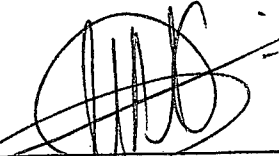

C.P. Mario Alberto Ibarra Guerrero
Director de Administración y Finanzas
Elaboró



Dirección de Administración y Finanzas



C.P. Jesús Salvador González Martínez
Contralor Interno
Revisó

 Contraloría Interna



ORGANISMO INTERMUNICIPAL METROPOLITANO DE AGUA POTABLE, ALCANTARILLADO, SANEAMIENTO Y SERVICIOS CONEXOS DE LOS MUNICIPIOS DE CERRO DE SAN PEDRO, SAN LUIS POTOSÍ Y SOLEDAD DE GRACIANO SÁNCHEZ



ESTADO DE SITUACIÓN FINANCIERA
AL 31 DE DICIEMBRE DEL 2017

ACTIVO	2017	2016	PASIVO	2017	2016
ACTIVO CIRCULANTE			PASIVO CIRCULANTE		
Efectivo y Equivalentes	23,162,679.43	161,442,649.64	Cuentas por Pagar a Corto Plazo	255,092,182.68	168,257,564.20
Derechos a Recibir Efectivo o Equivalentes	89,872,672.77	78,472,241.98	Documentos por Pagar a Corto Plazo	0.00	0.00
Derechos a Recibir Bienes o Servicios	2,274,975.27	5,812,789.48	Porción a Corto Plazo de la Deuda Pública a Largo Plazo	0.00	0.00
Inventarios	473,312.50	1,387,454.26	Títulos y Valores a Corto Plazo	0.00	0.00
Almacenes	466,635.35	469,172.57	Pasivos Diferidos a Corto Plazo	2,191,526.23	2,880,418.69
Estimación por Pérdida o Deterioro de Activos Circulantes	-931,713.28	-931,713.28	Fondos y Bienes de Terceros en Garantía y/o Administración a Corto Plazo	0.00	0.00
Otros Activos Circulantes	4,719,164.89	4,434,134.72	Provisiones a Corto Plazo	1,586.00	1,586.00
TOTAL DE ACTIVOS CIRCULANTES	120,037,726.93	251,086,729.37	Otros Pasivos a Corto Plazo	3,123,215.13	3,009,810.19
ACTIVO NO CIRCULANTE			TOTAL DE PASIVOS CIRCULANTES	260,408,510.04	174,149,379.08
Inversiones Financieras a Largo Plazo	42,070,413.88	44,145,840.29	PASIVO NO CIRCULANTE		
Derechos a Recibir Efectivo o Equivalentes a Largo Plazo	0.00	0.00	Cuentas por Pagar a Largo Plazo	0.00	0.00
Bienes Inmuebles, Infraestructura y Construcciones en Proceso	1,804,295,005.11	1,680,974,946.90	Documentos por Pagar a Largo Plazo	177,262,172.21	177,262,172.21
Bienes Muebles	142,933,167.79	134,101,663.43	Deuda Pública a Largo Plazo	0.00	0.00
Activos Intangibles	2,927,424.84	1,989,986.40	Pasivos Diferidos a Largo Plazo	0.00	0.00
Depreciación, Deterioro y Amortización Acumulada de Bienes	-502,244,072.43	-440,166,312.50	Fondos y Bienes de Terceros en Garantía y/o Administración a Largo Plazo	0.00	0.00
Activos Diferidos	1,210,194.80	519,179.78	Provisiones a Largo Plazo	0.00	0.00
Estimación por Pérdida o Deterioro de Activos no Circulantes	0.00	0.00	TOTAL DE PASIVOS NO CIRCULANTES	177,262,172.21	177,262,172.21
Otros Activos no Circulantes	0.00	0.00	TOTAL DE PASIVO HACIENDA PÚBLICA/PATRIMONIO	437,670,682.25	351,411,551.29
TOTAL DE ACTIVOS NO CIRCULANTES	1,491,192,133.98	1,421,565,304.30	HACIENDA PÚBLICA/PATRIMONIO CONTRIBUIDO		
TOTAL DE ACTIVO	1,611,229,860.92	1,672,652,033.67	Aportaciones	28,653,021.32	28,653,021.32
			Donaciones de Capital	617,273,865.27	568,283,175.03
			Actualización de la Hacienda Pública/Patrimonio	0.00	0.00
			HACIENDA PÚBLICA/PATRIMONIO GENERADO		
			Resultados del Ejercicio (Ahorro/ Desahorro)	-156,737,278.57	140,214,515.81
			Resultados de Ejercicios Anteriores	724,304,286.03	1,034,257,500.92
			Revalúos	0.00	0.00
			Reservas	0.00	0.00
			Rectificaciones de Resultados de Ejercicios Anteriores	-39,934,715.38	-450,167,730.70
			EXCESO O INSUFICIENCIA EN LA ACTUALIZACIÓN DE LA HACIENDA PÚBLICA / PATRIMONIO		
			Resultado por Posición Monetaria	0.00	0.00
			Resultado por Tenencia de Activos no Monetarios	0.00	0.00
			TOTAL DE HACIENDA PÚBLICA/PATRIMONIO	1,173,559,178.67	1,321,240,482.38
			TOTAL DE PASIVO Y HACIENDA PÚBLICA/PATRIMONIO	1,611,229,860.92	1,672,652,033.67



ORGANISMO INTERMUNICIPAL METROPOLITANO DE AGUA POTABLE, ALCANTARILLADO, SANEAMIENTO Y SERVICIOS CONEXOS DE LOS MUNICIPIOS DE CERRO DE SAN PEDRO, SAN LUIS POTOSÍ Y SOLEDAD DE GRACIANO SÁNCHEZ

ESTADO DE SITUACIÓN FINANCIERA AL 31 DE DICIEMBRE DEL 2017

ORDEN JUICIOS	Cuentas de Orden		
Demandas Judicial en Proceso de Resolución	9,588,937.17	Sentencias Resueltas de Procesos Judiciales	- 9,588,937.17
Obras en Proceso de Regularización	27,736,371.84	Obras Publicas en Incorporación	- 27,736,371.84
SUMA ORDEN DE JUICIOS	37,325,309.01		-37,325,309.01
DERECHOS CONAGUA			
DERECHOS DE DESCARGA (ADHESION A DECRETO)	27,687,875.29	Decreto de Adhesion en Terminos de Derachos por Descarga	- 27,687,875.29
SUMA DERECHOS CONAGUA	27,687,875.29		- 27,687,875.29
DERECHOS POR COBRAR			
CARTERA CUENTA CORRIENTE DOMESTICO, COMERCIAL, INDUSTRIAL Y PUBLICO	694,450,056.36	Rezago de Consumos Cartera Doméstico, Industrial y Público	-694,450,056.36
CARTERA CONVENIOS	15,488,017.53	Rezago de Convenios	-15,488,017.53
DERECHOS POR COBRAR A FRACCIONADORES	31,504,817.46	Derechos de Servicios Pendientes de Pago Fraccionadores	-31,504,817.46
SUBSIDIO PROGRAMA DE DEVOLUCIONES DE DERECHOS (PRODDER)	29,443,842.00	Subvención Programa de Devoluciones de Derachos (PRODDER)	-29,443,842.00
SUBSIDIO PROGRAMA DE SANEAMIENTO DE AGUAS RESIDUALES (PROSANEAR)	6,307,475.00	Subvención Programa de Saneamiento de Aguas Residuales (PROSANEAR)	-6,307,475.00
SUMA DERECHOS POR COBRAR	777,194,208.35		-777,194,208.35
LEY DE INGRESOS			
Ley de Ingresos Estimada	1,215,384,877.00		
Ley de Ingresos por Ejecutar	0.00		
Modificaciones a la Ley de Ingresos Estimada	-536,706,039.71		
Ley de Ingresos Devengada	-1,088,532.00		
Ley de Ingresos Recaudada	-677,590,105.29		
SUMA LEY DE INGRESOS	0.00		
PRESUPUESTO DE EGRESOS			
Presupuesto de Egresos Aprobado	-1,215,384,677.00		
Presupuesto de Egresos por Ejercer	9,915,417.97		
Modificaciones al Presupuesto de Egresos Aprobado	261,681,182.41		
Presupuesto de Egresos Comprometido	6,643,009.23		
Presupuesto de Egresos Devengado	167,614,497.64		
Presupuesto de Egresos Ejercido	0.00		
Presupuesto de Egresos Pagado	769,330,569.75		
SUMA PRESUPUESTO DE EGRESOS	0.00		

Bajo Protesta de decir verdad declaramos que los Estados Financieros y sus notas, son razonablemente correctos y son responsabilidad de quien suscribe

Ing. Alfredo Zuriga Herwerth
Director General
(Autorizó)

Dirección General

C.P. Mario Alberto Ibarra Guerrero
Director de Administración y Finanzas
(Elaboró)

Dirección de Administración y Finanzas

C.P. Jesús Salvador González Martínez
Contralor Interno
(Revisó)

 ORGANISMO INTERMUNICIPAL METROPOLITANO DE AGUA POTABLE, ALCANTARILLADO, SANEAMIENTO Y SERVICIOS CONEXOS DE LOS MUNICIPIOS DE CERRO DE SAN PEDRO, SAN LUIS POTOSÍ Y SOLEDAD DE GRACIANO SÁNCHEZ		
ESTADO DE ACTIVIDADES DEL 01 DE ENERO DE 2017 AL 31 DE DICIEMBRE DE 2017		
	2017	2016
INGRESOS Y OTROS BENEFICIOS		
INGRESOS DE GESTIÓN	644,288,975.78	821,808,333.32
Impuestos	0.00	0.00
Cuotas y Aportaciones de Seguridad Social	0.00	0.00
Contribuciones de Mejoras	0.00	0.00
Derechos	641,780,405.98	765,116,833.27
Productos de Tipo Corriente	2,508,569.80	56,684,836.28
Aprovechamientos de Tipo Corriente	0.00	4,663.77
Ingresos por Venta de Bienes y Servicios	0.00	0.00
Ingresos no Comprendidos en las Fracciones de la Ley de Ingresos Causados en Ejercicios Fiscales Anteriores	0.00	0.00
Pendientes de Liquidación o Pago		
PARTICIPACIONES, APORTACIONES, TRANSFERENCIAS, ASIGNACIONES, SUBSIDIOS Y OTRAS AYUDAS	27,975,866.23	39,907,785.78
Participaciones y Aportaciones	1,517,454.23	1,015,213.81
Transferencias, Asignaciones, Subsidios y Otras ayudas	26,458,412.00	38,792,571.97
OTROS INGRESOS Y BENEFICIOS	6,416,295.20	6,629,441.34
Ingresos Financieros	5,315,409.05	5,958,309.74
Incremento por Variación de Inventarios	155.92	0.00
Disminución del Exceso de Estimaciones por Pérdida o Deterioro u Obsolescencia	0.00	0.00
Disminución del Exceso de Provisiones	0.00	0.00
Otros Ingresos y Beneficios Varios	1,100,730.23	671,131.60
TOTAL DE INGRESOS Y OTROS BENEFICIOS	678,681,137.21	868,243,560.44
GASTOS Y OTRAS PÉRDIDAS		
GASTOS DE FUNCIONAMIENTO	783,044,497.10	665,175,343.89
Servicios Personales	201,528,305.54	196,392,341.05
Materiales y Suministros	43,209,298.72	33,442,726.79
Servicios Generales	518,306,892.84	435,340,276.05
TRANSFERENCIAS, ASIGNACIONES, SUBSIDIOS Y OTRAS AYUDAS	370,993.50	326,344.70
Transferencias Internas y Asignaciones al Sector Público	0.00	0.00
Transferencias al Resto del Sector Público	0.00	0.00
Subsidios y Subvenciones	0.00	0.00
Ayudas Sociales	0.00	0.00
Pensiones y Jubilaciones	0.00	0.00
Transferencias a Fidelcomisos, Mandatos y Contratos Análogos	0.00	0.00
Transferencias a la Seguridad Social	0.00	0.00
Donativo	370,993.50	326,344.70
Transferencias al Exterior	0.00	0.00
PARTICIPACIONES Y APORTACIONES	0.00	0.00
Participaciones	0.00	0.00
Aportaciones	0.00	0.00
Convenios	0.00	0.00
INTERESES, COMISIONES Y OTROS GASTOS DE LA DEUDA PÚBLICA	0.00	0.00
Intereses de la Deuda Pública	0.00	0.00
Comisiones de la Deuda Pública	0.00	0.00
Gastos de la Deuda Pública	0.00	0.00
Costo por Coberturas	0.00	0.00
Apoyos Financieros	0.00	0.00
OTROS GASTOS Y PÉRDIDAS EXTRAORDINARIAS	64,327,541.37	62,527,356.04
Estimaciones, Depreciaciones, Deterioros, Obsolescencia y Amortizaciones	64,325,173.06	62,603,880.10
Provisiones	0.00	0.00
Disminución de Inventarios	0.00	0.00
Aumento por insuficiencia de Estimaciones por Pérdida o Deterioro u Obsolescencia	0.00	0.00
Aumento por insuficiencia de Provisiones	0.00	0.00
Otros Gastos	2,366.31	23,475.94
INVERSION PÚBLICA	7,875,383.81	0.00
Inversion Pública no Capitalizable	7,875,383.81	0.00
TOTAL DE GASTOS Y OTRAS PÉRDIDAS	835,418,415.78	728,029,044.63
RESULTADOS DEL EJERCICIO (AHORRO/DESAHORRO)	-156,737,278.57	140,214,515.81

Bajo protesta de decir verdad declaramos que los Estados Financieros y sus notas son razonablemente correctos y son responsabilidad del emisor.

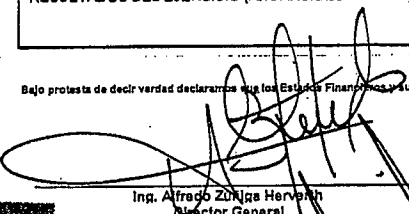
Ing. Alfredo Zúñiga Herverth
Director General
Dirección General

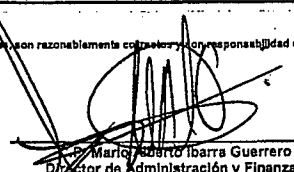
M. Ricardo Ibarra Guerrero
Director de Administración y Finanzas
(Elaboró)

Dirección de Administración y Finanzas

C.P. Jesús Salvador González Martínez

Coautor Interno
(Revisó)

 **Contraloría Interna**

ORGANISMO INTERMUNICIPAL METROPOLITANO DE AGUA POTABLE, ALICANTARILLADO, SANEAMIENTO Y SERVICIOS CONEXOS DE LOS MUNICIPIOS DE CERRO DE SAN PEDRO, SAN LUIS POTOSÍ Y SOLEDAD DE GRACIANO SÁNCHEZ



ESTADO DE VARIACIONES EN LA HACIENDA PÚBLICA
DEL 01 DE ENERO OEL 2017 AL 31 DE DICIEMBRE DE 2017

CONCEPTO	HACIENDA PÚBLICA/PATRIMONIO CONTRIBUIDO	HACIENDA PÚBLICA/PATRIMONIO GENERADO DE EJERCICIOS	HACIENDA PÚBLICA/PATRIMONIO GENERADO DEL EJERCICIO	AJUSTES POR CAMBIOS DE VALOR	TOTAL
RECTIFICACIONES DE RESULTADOS DE EJERCICIOS ANTERIORES					
Patrimonio Neto Inicial Ajustado del Ejercicio	558,621,271.96	1,148,969,127.87	152,133,859.06	0.00	1,859,624,258.89
RECTIFICACIONES DE RESULTADOS DE EJERCICIOS ANTERIORES					
Rectificaciones de Resultados de Ejercicios Anteriores	0.00	-717,013,216.41	0.00	0.00	-717,013,216.41
Aportaciones	0.00	0.00	0.00	0.00	0.00
Donaciones de Capital	38,414,924.39	0.00	0.00	0.00	38,414,924.39
Actualización de la Hacienda Pública/Patrimonio	0.00	0.00	0.00	0.00	0.00
VARIACIONES DE LA HACIENDA PÚBLICA/PATRIMONIO NETO DEL EJERCICIO					
Resultados del Ejercicio (Ahorro/ Desahorro)	0.00	0.00	140,214,515.51	0.00	140,214,515.51
Resultados de Ejercicios Anteriores	0.00	152,133,859.06	-152,133,859.06	0.00	0.00
HACIENDA PÚBLICA/PATRIMONIO NETO FINAL DEL EJERCICIO 31 DE DICIEMBRE DEL 2016	598,936,186.35	584,089,770.52	140,214,515.51	0.00	1,321,240,482.38
RECTIFICACIONES DE RESULTADOS DE EJERCICIOS ANTERIORES					
Rectificaciones de Resultados de Ejercicios Anteriores	0.00	-39,934,715.38	0.00	0.00	-39,934,715.38
CAMBIOS EN LA HACIENDA PÚBLICA/PATRIMONIO NETO DEL EJERCICIO					
Aportaciones	0.00	0.00	0.00	0.00	0.00
Donaciones de Capital	48,990,690.24	0.00	0.00	0.00	48,990,690.24
Actualización de la Hacienda Pública/Patrimonio	0.00	0.00	0.00	0.00	0.00
VARIACIONES DE LA HACIENDA PÚBLICA/PATRIMONIO NETO DEL EJERCICIO					
Resultados del Ejercicio (Ahorro/ Desahorro)	0.00	0.00	-156,737,278.57	0.00	-156,737,278.57
Resultados de Ejercicios Anteriores	0.00	140,214,515.81	-140,214,516.81	0.00	0.00
SALDO NETO EN LA HACIENDA PÚBLICA/PATRIMONIO DE DICIEMBRE DEL 2017	645,926,886.59	684,369,570.95	-156,737,278.87	0.00	1,173,559,178.67

Bajo protesta de decir verdad declaramos que los Estados Financieros y sus notas, son razonablemente correctos y son responsabilidad del emisor.

Ing. Alfredo Zuriga Harverth
Director General
(Autorizó)

Dirección General

C.P. María del Socorro Ibarra Guerrero
Director de Administración y Finanzas
(Elaboró)

Dirección de Administración y Finanzas

C.P. Jesús Salcedor González Martínez
Contralor Interno
(Revisó)

Contraloría Interna

ORGANISMO INTERMUNICIPAL METROPOLITANO DE AGUA POTABLE, ALCANTARILLADO, SANEAMIENTO Y SERVICIOS CONEXOS DE LOS MUNICIPIOS DE CERRO DE SAN PEDRO, SAN LUIS POTOSÍ Y SOLEDAD DE GRACIANO SÁNCHEZ		
ESTADO DE CAMBIOS EN LA SITUACIÓN FINANCIERA DEL 01 DE ENERO DEL 2017 AL 31 DE DICIEMBRE DEL 2017		
	ORIGEN (2017-2016)	APLICACIÓN
ACTIVO		
ACTIVO CIRCULANTE		
Efectivo y Equivalentes	138,279,970.21	0.00
Derechos a Recibir Efectivo o Equivalentes		11,400,430.79
Derechos a Recibir Bienes o Servicios	3,537,814.21	0.00
Inventarios	814,141.76	0.00
Almacenes	2,637.22	0.00
Estimación por Pérdida o Deterioro de Activos Circulantes	0.00	0.00
Otros Activos Circulantes	0.00	285,030.17
ACTIVO NO CIRCULANTE		
Inversiones Financieras a Largo Plazo	2,075,428.41	0.00
Derechos a Recibir Efectivo o Equivalentes a Largo Plazo	0.00	0.00
Bienes Inmuebles, Infraestructura y Construcciones en Proceso	0.00	123,320,058.21
Bienes Muebles	0.00	8,831,604.36
Activos Intangibles	0.00	837,438.44
Depreciación, Deterioro y Amortización Acumulada de Bienes	62,077,759.93	0.00
Activos Diferidos	0.00	691,015.02
Estimación por Pérdida o Deterioro de Activos no Circulantes	0.00	0.00
Otros Activos no Circulantes	0.00	0.00
(2017-2016)		
PASIVO		
PASIVO CIRCULANTE		
Cuentas por Pagar a Corto Plazo	86,834,818.48	0.00
Documentos por Pagar a Corto Plazo	0.00	0.00
Porción a Corto Plazo de la Deuda Pública a Largo Plazo	0.00	0.00
Títulos y Valores a Corto Plazo	0.00	0.00
Pasivos Diferidos a Corto Plazo	0.00	688,892.46
Fondos y Bienes de Terceros en Garantía y/o Administración a Corto Plazo	0.00	0.00
Provisiones a Corto Plazo	0.00	0.00
Otros Pasivos a Corto Plazo	113,404.94	0.00
PASIVO NO CIRCULANTE		
Cuentas por Pagar a Largo Plazo	0.00	0.00
Documentos por Pagar a Largo Plazo	0.00	0.00
Deuda Pública a Largo Plazo	0.00	0.00
Pasivos Diferidos a Largo Plazo	0.00	0.00
Fondos y Bienes de Terceros en Garantía y/o en Administración a Largo Plazo	0.00	0.00
Provisiones a Largo Plazo	0.00	0.00
HACIENDA PÚBLICA/PATRIMONIO		
HACIENDA PÚBLICA/PATRIMONIO CONTRIBUIDO		
Aportaciones	0.00	0.00
Donaciones de Capital	48,990,680.24	0.00
Actualización de la Hacienda Pública/Patrimonio	0.00	0.00
HACIENDA PÚBLICA /PATRIMONIO GENERADO		
Resultados del Ejercicio (Ahorro/ Desahorro)	0.00	296,951,794.38
Resultados de Ejercicios Anteriores	0.00	309,953,214.89
Revalúos	0.00	0.00
Reservas	0.00	0.00
Rectificaciones de Resultados de Ejercicios Anteriores	410,233,015.32	0.00
EXCESO O INSUFICIENCIA EN LA ACTUALIZACIÓN DE LA HACIENDA PÚBLICA / PATRIMONIO		
Resultado por Posición Monetaria	0.00	0.00
Resultado por Tenencia de Activos no Monetarios	0.00	0.00
	0.00	0.00

Bajo protesta de decir verdad declaramos que los Estados Financieros y sus notas, son razonablemente correctos y son responsabilidad del emisor.

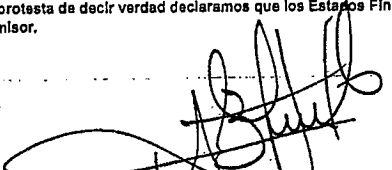
 Ing. Alfredo Zúñiga Hervert
 Director General
 (Autorizó)

Dirección General

 C.P. Mario Alberto Ibarra Guerrero
 Director de Administración y Finanzas
 (Elaboró)

Dirección de Administración y Finanzas

Interapas
 ORGANISMO INTERMUNICIPAL METROPOLITANO DE AGUA POTABLE, ALCANTARILLADO, SANEAMIENTO Y SERVICIOS CONEXOS DE LOS MUNICIPIOS DE CERRO DE SAN PEDRO, SAN LUIS POTOSI Y SOLEDAD DE GRACIANO SANCHEZ (INTERAPAS)

Estado de Flujos de Efectivo
 Del 1 de Enero al 31 de Diciembre del 2017

Concepto	2017	2016
Flujos de Efectivo de las Actividades de Operación		
Origen	678,681,137.21	868,243,560.44
Impuestos		
Cuotas y Aportaciones de Seguridad Social		
Contribuciones de mejoras		
Derechos	641,780,405.98	765,116,833.27
Productos de Tipo Corriente	2,508,569.80	55,684,836.28
Aprovechamientos de Tipo Corriente		4,663.77
Ingresos por Venta de Bienes y Servicios		
Ingresos no Comprendidos en las Fracciones de la Ley de Ingresos Causados en Ejercicios Fiscales Anteriores Pendientes de Liquidación o Pago		
Participaciones y Aportaciones (Convenios)	1,517,454.23	39,607,785.78
Transferencias, Asignaciones y Subsidios y Otras Ayudas	26,458,412.00	
Otros Ingresos y Beneficios	6,416,295.20	6,629,441.34
Aplicación	771,083,242.72	665,625,164.53
Servicios Personales	201,528,305.54	198,392,341.05
Materiales y Suministros	43,209,298.72	33,442,726.79
Servicios Generales	518,306,892.84	435,340,276.05
Transferencias Internas y Asignaciones al Sector Público		
Transferencias al resto del Sector Público		
Subsidios y Subvenciones		
Ayudas Sociales		
Pensiones y Jubilaciones		
Transferencias a Fidelcomisos, Mandatos y Contratos Análogos		
Transferencias a la Seguridad Social		
Donativos	370,993.50	326,344.70
Transferencias al Exterior		
Participaciones		
Aportaciones		
Convenios		
Otras Aplicaciones de Operación	7,677,752.12	23,475.94
Flujos Netos de Efectivo por Actividades de Operación	- 82,412,105.51	202,718,395.91
Flujos de Efectivo de las Actividades de Inversión		
Origen		
Bienes Inmuebles, Infraestructura y Construcciones en Proceso		
Bienes Muebles		
Otros Orígenes de Inversión	6,529,919.60	807,639,431.74
Aplicación		
Bienes Inmuebles, Infraestructura y Construcciones en Proceso	123,320,068.21	95,729,376.87
Bienes Muebles	8,831,504.36	14,931,263.39
Otras Aplicaciones de Inversión	14,411,969.66	273,631,076.50
Flujos Netos de Efectivo por Actividades de Inversión	- 140,033,612.63	423,347,715.88
Flujo de Efectivo de las Actividades de Financiamiento		
Origen		
Endeudamiento Neto		
Interno		
Externo		
Otros Orígenes de Financiamiento	94,854,640.39	42,920,202.23
Aplicación		
Servicios de la Deuda		
Interno		
Externo		
Otras Aplicaciones de Financiamiento	888,892.46	577,188,230.13
Flujos netos de Efectivo por Actividades de Financiamiento	94,165,747.93	- 534,278,027.90
Incremento/Disminución Neta en el Efectivo y Equivalentes al Efectivo	- 138,279,970.21	91,788,083.99
Efectivo y Equivalentes al Efectivo al Inicio del Ejercicio	161,442,649.64	69,654,565.65
Efectivo y Equivalentes al Efectivo al Final del Ejercicio	23,162,679.43	161,442,649.64

Bajo Protesta de decir verdad declaramos que los Estados Financieros y sus notas, son razonablemente correctos y son responsabilidad del emisor

[Firma]
 Ing. Alfredo Zúñiga Herrera
 Director General
 (Alcance)
 Dirección General

[Firma]
 C.P. Mario Alberto Guerra Guerrero
 Director de Administración y Finanzas
 (Elaboró)
 Dirección de Administración y Finanzas

[Firma]
 C.P. Jesús Salvador González Martínez
 Contralor Interno
 (Revisó)
 Contraloría Interna



SAN LUIS POTOSÍ
H. AYUNTAMIENTO 2015 2018

IMPLAN

San Luis Potosí S.L.P. a 27 de Febrero del 2018
IMPLAN/DIR/25/2018

C.P. JESUS EMMANUEL RAMOS HERNANDEZ
TESORERO MUNICIPAL DE SAN LUIS POTOSÍ
PRESENTE:

Por medio de la presente le remito en cumplimiento a la norma correspondiente en materia de Cuentas Publicas la información del Instituto Municipal de Planeación de San Luis Potosí correspondiente al ejercicio fiscal 2017 para Cuenta Pública, según la relación anexa de manera impresa y respaldo digital.

Sin otro particular y agradeciendo la atención que preste al presente, quedo de usted.

ATENTAMENTE

Arq. Alfonso Díaz de León Guillón
Director General



2018 "Año de Manuel José Othón"

c.c.p. Minutario

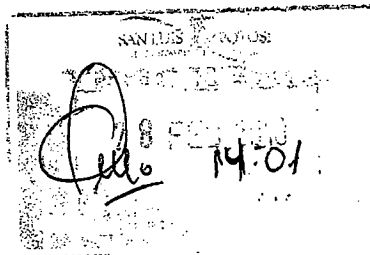

HOJA MEMBRETADA DEL
ENTE

Núm. Oficio:

Asunto: Cumplimiento al apartado 7.3.2.6 de los Lineamientos para la integración y presentación de la Cuenta Pública 2017.

Lugar y fecha.

C.P. ROCÍO ELIZABETH CERVANTES SALGADO
AUDITORA SUPERIOR DEL ESTADO
PRESENTE.-

Bajo protesta de decir verdad, manifestamos que el Nombre del Ente Público (a), al 31 de diciembre de 2017:

1. No tiene deuda pública por concepto de obligaciones financieras y/o empréstitos, garantizados con recursos públicos, federales o locales;
2. No se tiene registrada, ante la Secretaría de Hacienda y Crédito Público, ninguna deuda pública pendiente de pago;
3. No se tiene registrada, ante la Secretaría de Finanzas del Gobierno del Estado, ninguna deuda pública pendiente de pago; y
4. No es responsable solidario ni garante de otros entes públicos o de cualquier persona física o moral, por concepto por obligaciones financieras y/o empréstitos que hayan sido garantizados con recursos públicos, federales o locales.

Asimismo declaramos que esta información corresponde con los registros financieros y contables al 31 de diciembre de 2017 del Nombre del Ente Público (a).

(NOMBRE COMPLETO)
PRESIDENTE MUNICIPAL
AUTORIZÓ

(NOMBRE COMPLETO)
TESORERO MUNICIPAL
ELABORÓ

(NOMBRE COMPLETO)
SÍNDICO
Vo.Bo.

(NOMBRE COMPLETO)
CONTRALOR
REVISÓ

IMPLAN

2017

PÚBLICA

CUENTA

Instituto Municipal de Planeación de San Luis Potosí Estado de Situación Financiera Al 31 de diciembre de 2017					
ACTIVO	2017	2016	PASIVO	2017	2016
Activo Circulante			Pasivo Circulante		
Efectivo y Equivalentes	2262	2262	Cuentas por Pagar a Corto Plazo	2099827	2099827
Derechos a Recibir Efectivo o Equivalentes	21358	21358	Documentos por Pagar a Corto Plazo	0	0
Derechos a Recibir Bienes o Servicios	4547	4547	Porción a Corto Plazo de la Deuda Pública a Largo Plazo	0	0
Inventarios	0	0	Títulos y Valores a Corto Plazo	0	0
Almacenes	0	0	Pasivos Diferidos a Corto Plazo	0	0
Estimación por Pérdida o Deterioro de Activos Circulantes	0	0	Fondos y Bienes de Terceros en Garantía y/o Administración a Corto Plazo	0	0
Otros Activos Circulantes	0	0	Provisiones a Corto Plazo	0	0
			Otros Pasivos a Corto Plazo	0	0
Total de Activos Circulantes	28167	28167	Total de Pasivos Circulantes	2,099,827	2,099,827
Activo No Circulante			Pasivo No Circulante		
Inversiones Financieras a Largo Plazo	0	0	Cuentas por Pagar a Largo Plazo	0	0
Derechos a Recibir Efectivo o Equivalentes a Largo Plazo	0	0	Documentos por Pagar a Largo Plazo	0	0
Bienes Inmuebles, Infraestructura y Construcciones en Proceso	25249744	25249744	Deuda Pública a Largo Plazo	0	0
Bienes Muebles	3397989	3397989	Pasivos Diferidos a Largo Plazo	0	0
Activos Intangibles	25000	25000	Fondos y Bienes de Terceros en Garantía y/o en Administración a Largo Plazo	0	0
Depreciación, Deterioro y Amortización Acumulada de Bienes	-4931087	-4412808	Provisiones a Largo Plazo	0	0
Activos Diferidos	0	0			
Estimación por Pérdida o Deterioro de Activos no Circulantes	0	0	Total de Pasivos No Circulantes	0	0
Otros Activos no Circulantes	0	0	Total del Pasivo	2,099,827	2,099,827
Total de Activos No Circulantes	23741646	24259925			
Total del Activo	23,769,813	24,288,092			
			HACIENDA PÚBLICA/PATRIMONIO		
			Hacienda Pública/Patrimonio Contribuido	18166091	18166091
			Aportaciones	18166091	18166091
			Donaciones de Capital	0	0
			Actualización de la Hacienda Pública/Patrimonio	0	0
			Hacienda Pública/Patrimonio Generado	3503895	4022174
			Resultados del Ejercicio (Ahorro/ Desahorro)	-518279	-868884
			Resultados de Ejercicios Anteriores	4022174	4891058
			Revalúos	0	0
			Reservas	0	0
			Rectificaciones de Resultados de Ejercicios Anteriores	0	0
			Exceso o Insuficiencia en la Actualización de la Hacienda Pública/Patrimonio	0	0
			Resultado por Posición Monetaria	0	0
			Resultado por Tenencia de Activos no Monetarios	0	0
			Total Hacienda Pública/Patrimonio	21669986	22188265
			Total del Pasivo y Hacienda Pública/Patrimonio	23,769,813	24,288,092

Bajo protesta de decir verdad declaramos que los Estados Financieros y sus notas, son razonablemente correctos y son responsabilidad del emisor

 Arq. Alfonso Díaz de León Guillén
 Director General
 AUTORIZÓ

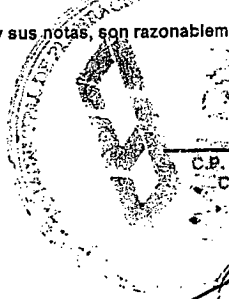

 C.P. Víctor Manuel Zapata Estrada
 Coordinador Administrativo
 ELABORÓ
 Lta. Raul Garcia Salazar
 Contralor
 REVISÓ

 Instituto Municipal de Planeación de San Luis Potosí Estado de Actividades Del 1 de enero al 31 de diciembre de 2017		
	<u>2017</u>	<u>2016</u>
INGRESOS Y OTROS BENEFICIOS		
Ingresos de la Gestión:	0	0
Impuestos	0	0
Cuotas y Aportaciones de Seguridad Social	0	0
Contribuciones de Mejoras	0	0
Derechos	0	0
Productos de Tipo Corriente	0	0
Aprovechamientos de Tipo Corriente	0	0
Ingresos por Venta de Bienes y Servicios	0	0
Ingresos no Comprendidos en las Fracciones de la Ley de Ingresos Causados en Ejercicios Fiscales Anteriores Pendientes de Liquidación o Pago	0	0
Participaciones, Aportaciones, Transferencias, Asignaciones, Subsidios y Otras Ayudas	0	0
Participaciones y Aportaciones	0	0
Transferencia, Asignaciones, Subsidios y Otras Ayudas	0	0
Otros Ingresos y Beneficios	0	4480
Ingresos Financieros	0	4480
Incremento por Variación de Inventarios	0	0
Disminución del Exceso de Estimaciones por Pérdida o Deterioro u Obsolescencia	0	0
Disminución del Exceso de Provisiones	0	0
Otros Ingresos y Beneficios Varios	0	0
Total de Ingresos y Otros Beneficios	0	4,480
GASTOS Y OTRAS PÉRDIDAS		
Gastos de Funcionamiento	0	276,387
Servicios Personales	0	174101
Materiales y Suministros	0	88088
Servicios Generales	0	14198
Transferencia, Asignaciones, Subsidios y Otras Ayudas	0	0
Transferencias Internas y Asignaciones al Sector Público	0	0
Transferencias al Resto del Sector Público	0	0
Subsidios y Subvenciones	0	0
Ayudas Sociales	0	0
Pensiones y Jubilaciones	0	0
Transferencias a Fideicomisos, Mandatos y Contratos Análogos	0	0
Transferencias a la Seguridad Social	0	0
Donativos	0	0
Transferencias al Exterior	0	0
Participaciones y Aportaciones	0	0
Participaciones	0	0
Aportaciones	0	0
Convenios	0	0
Intereses, Comisiones y Otros Gastos de la Deuda Pública	0	0
Intereses de la Deuda Pública	0	0
Comisiones de la Deuda Pública	0	0
Gastos de la Deuda Pública	0	0
Costo por Coberturas	0	0
Apoyos Financieros	0	0

Instituto Municipal de Planeacion de San Luis Potosi Estado de Actividades Del 1 de enero al 31 de diciembre de 2017			
	<u>2017</u>	<u>2016</u>	
Otros Gastos y Pérdidas Extraordinarias	518279	596359	
Estimaciones, Depreciaciones, Deterioros, Obsolescencia y Amortizaciones	518279	596359	
Provisiones	0	0	
Disminución de Inventarios	0	0	
Aumento por Insuficiencia de Estimaciones por Pérdida o Deterioro y Obsolescencia	0	0	
Aumento por Insuficiencia de Provisiones	0	0	
Otros Gastos	0	0	
Inversión Pública	0	0	
Inversión Pública no Capitalizable	0	0	
Total de Gastos y Otras Pérdidas	<u>518279</u>	<u>872,746</u>	
Resultados del Ejercicio (Ahorro/Desahorro)	<u>- 518,279 -</u>	<u>868,266</u>	

Bajo protesta de decir verdad declaramos que los Estados Financieros y sus notas, son razonablemente correctos y son responsabilidad del emisor.

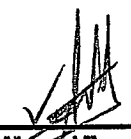
Arq. Alfonso Díaz de León Guillén
 Director General
AUTORIZÓ

C.P. Víctor Manuel Zapata Estrada
 Coordinador Administrativo
ELABORÓ

Lic. Raul Garcia Salazar
 Contralor
REVISÓ

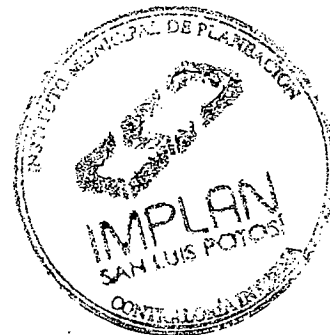
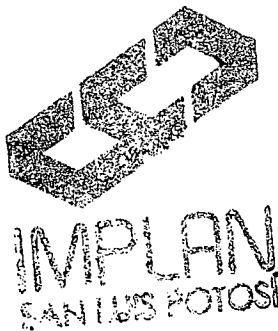

Concepto	Hacienda Pública / Patrimonio				
	Contribuido	Generado de Ejercicios Anteriores	Generado del Ejercicio	Ajustes por Cambios de Valor	TOTAL
Rectificaciones Resultado de Ejercicios Anteriores	0	0	0	0	0
Patrimonio Neto Inicial Ajustado del Ejercicio	0	0	0	0	0
Aportaciones	0	0	0	0	0
Donaciones de capital	0	0	0	0	0
Actualizaciones de la Hacienda Pública/Patrimonio	0	0	0	0	0
Variaciones de la Hacienda Pública/Patrimonio Neto del Ejercicio	0	4891058	-868266	0	4,022,792
Resultado del Ejercicio: Ahorro/Desahorro	0	0	-868266	0	868,266
Resultado de Ejercicios Anteriores	0	4891058	0	0	4,891,058
Revalúos	0	0	0	0	0
Reservas	0	0	0	0	0
Hacienda Pública / Patrimonio Neto Final del Ejercicio 2016	0	4,891,058	868,266	0	4,022,792
Cambios en la Hacienda Pública / Patrimonio Neto del Ejercicio 2017	18166091	0	0	0	18,166,091
Aportaciones	18166091	0	0	0	18,166,091
Donaciones de Capital	0	0	0	0	0
Actualización de la Hacienda Pública/Patrimonio	0	0	0	0	0
Variaciones de la Hacienda Pública / Patrimonio Neto del Ejercicio	0	-868884	349987	0	518,897
Resultados del Ejercicio (Ahorro/Desahorro)	0	0	349987	0	349,987
Resultados de Ejercicios Anteriores	0	-868884	0	0	868,884
Revalúos	0	0	0	0	0
Reservas	0	0	0	0	0
Saldo Neto en la Hacienda Pública / Patrimonio 2017	18,166,091	4,022,174	518,279	0	21,669,986



Protestamos de decir verdad declaramos que los Estados Financieros y sus notas, son razonablemente correctos y son responsabilidad del emisor.

Arq. Alfonso Díaz de León Guillén
 Director General
 AUTORIZO

C.P. Víctor Manuel Zapata Estrada
 Coordinador Administrativo
 ELABORÓ





Instituto Municipal de Planeación de San Luis Potosí
Estado de Cambios en la Situación Financiera
Del 1 de enero al 31 de diciembre de 2017

	Origen (2017-2016)	Aplicación
HACIENDA PUBLICA/PATRIMONIO	350605	868884
Hacienda Pública/Patrimonio Contribuido	0	0
Aportaciones	0	0
Donaciones de Capital	0	0
Actualización de la Hacienda Pública/Patrimonio	0	0
Hacienda Pública/Patrimonio Generado	350605	868884
Resultados del Ejercicio (Ahorro/ Desahorro)	350605	0
Resultados de Ejercicios Anteriores	0	868884
Revalúos	0	0
Reservas	0	0
Rectificaciones de Resultados de Ejercicios Anteriores	0	0
Exceso o Insuficiencia en la Actualización de la Hacienda Pública/Patrimonio	0	0
Resultado por Posición Monetaria	0	0
Resultado por Tenencia de Activos no Monetarios	0	0

Bajo protesta de decir verdad declaramos que los Estados Financieros y sus notas, son razonablemente correctos y son responsabilidad del emisor.

Arq. Alfonso Díaz de León Guillén
 Director General
AUTORIZÓ

C.P. Víctor Manuel Zapata Estrada
 Coordinador Administrativo
ELABORÓ

Lic. Raúl García Salazar
 Contralor
REVISÓ

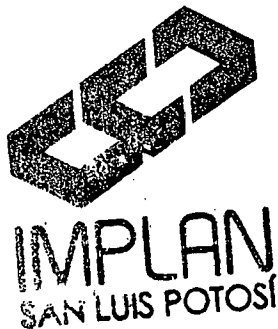

 Instituto Municipal de Planeación de San Luis Potosí Estado de Flujos de Efectivo Del 1 de enero al 31 de diciembre de 2017		
Concepto	2017	2016
Flujos de Efectivo de las Actividades de Operación		
Origen	0	15367
Impuestos	0	0
Cuotas y Aportaciones de Seguridad Social	0	0
Contribuciones de mejoras	0	0
Derechos	0	0
Productos de Tipo Corriente	0	0
Aprovechamientos de Tipo Corriente	0	0
Ingresos por Venta de Bienes y Servicios	0	0
Ingresos no Comprendidos en las Fracciones de la Ley de Ingresos Causados en Ejercicios Fiscales Anteriores Pendientes de Liquidación o Pago	0	0
Participaciones y Aportaciones	0	0
Transferencias, Asignaciones y Subsidios y Otras Ayudas	0	0
Otros Orígenes de Operación	0	15367
Aplicación	0	276387
Servicios Personales	0	174101
Materiales y Suministros	0	88088
Servicios Generales	0	14198
Transferencias Internas y Asignaciones al Sector Público	0	0
Transferencias al resto del Sector Público	0	0
Subsidios y Subvenciones	0	0
Ayudas Sociales	0	0
Pensiones y Jubilaciones	0	0
Transferencias a Fideicomisos, Mandatos y Contratos Análogos	0	0
Transferencias a la Seguridad Social	0	0
Donativos	0	0
Transferencias al Exterior	0	0
Participaciones	0	0
Aportaciones	0	0
Convenios	0	0
Otras Aplicaciones de Operación	0	0
Flujos Netos de Efectivo por Actividades de Operación	0 -	261,020
Flujos de Efectivo de las Actividades de Inversión		
Origen	0	0
Bienes Inmuebles, Infraestructura y Construcciones en Proceso	0	0
Bienes Muebles	0	0
Otros Orígenes de Inversión	0	0
Aplicación	0	0
Bienes Inmuebles, Infraestructura y Construcciones en Proceso	0	0
Bienes Muebles	0	0
Otras Aplicaciones de Inversión	0	0
Flujos Netos de Efectivo por Actividades de Inversión	0	0
Flujo de Efectivo de las Actividades de Financiamiento		
Origen	0	0
Endeudamiento Neto	0	0
Interno	0	0
Externo	0	0
Otros Orígenes de Financiamiento	0	0

 Instituto Municipal de Planeacion de San Luis Potosi Estado Analítico del Activo Del 1 de enero al 31 de diciembre de 2017					
Concepto	Saldo Inicial (1)	Cargos del Periodo (2)	Abonos del Periodo (3)	Saldo Final (4) (1+2-3)	Variación del Periodo (4-1)
ACTIVO					
<i>Activo Circulante</i>	28167	0	0	28167	0
Efectivo y Equivalentes	2262	0	0	2262	0
Derechos a Recibir Efectivo o Equivalentes	21358	0	0	21358	0
Derechos a Recibir Bienes o Servicios	4547	0	0	0	0
Inventarios	0	0	0	0	0
Almacenes	0	0	0	0	0
Estimación por Pérdida o Deterioro de Activos Circulantes	0	0	0	0	0
Otros Activos Circulantes	0	0	0	0	0
<i>Activo No Circulante</i>	24259925	0	518279	23741645	-518279
Inversiones Financieras a Largo Plazo	0	0	0	0	0
Derechos a Recibir Efectivo o Equivalentes a Largo Plazo	0	0	0	0	0
Bienes Inmuebles, Infraestructura y Construcciones en Proceso	25249744	0	0	25249744	0
Bienes Muebles	3397989	0	0	3397989	0
Activos Intangibles	25000	0	0	25000	0
Depreciación, Deterioro y Amortización Acumulada de Bienes	-4412808	0	518279	-4931087	-518279
Activos Diferidos	0	0	0	0	0
Estimación por Pérdida o Deterioro de Activos no Circulantes	0	0	0	0	0
Otros Activos no Circulantes	24288092	0	518279	0	-518279

Bajo protesta de decir verdad declaramos que los Estados Financieros y sus notas, son razonablemente correctos y son responsabilidad del emisor.

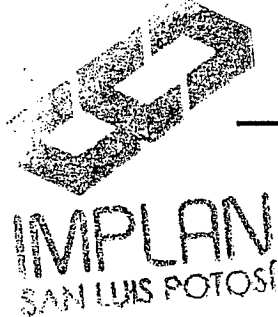

Arq. Alfonso Díaz de León Guillén
 Director General
 AUTORIZÓ

C.P. Víctor Manuel Zapata Estrada
 Coordinador Administrativo
 ELABORÓ

Lic. Raúl García Salazar
 Contralor
 REVISÓ



Instituto Municipal de Planeación de San Luis Potosí

Notas a los Estados Financieros 2017

C-07

Efectivo y Equivalentes

El importe reflejado en efectivo y equivalentes, se encuentra dividido en dos cuentas bancarias, la cuenta con terminación 40201, destinada para las operaciones diarias del instituto y la cuenta con terminación 70201 destinada para gastos operativos del Instituto Municipal de Planeación de San Luis Potosí.

C-08 NO APLICA

C-09 NO APLICA

C-10 NO APLICA

C-11

Bienes Muebles, Inmuebles e Intangibles

Las inversiones en los bienes e inmuebles y su depreciación acumulada al 31 Diciembre 2017.

C-12 NO APLICA

C-13 NO APLICA

C-14 ANTIGÜEDAD DE SALDOS CUENTAS POR COBRAR

	<u>Diciembre</u>
José Clemente González Mejía	3,000
Jorge Esteban Orta Escobedo	5,987
Gerardo Alvarado Flores	3,780
Gabriela De La Rosa Martínez	1,500
Leticia Torres Escobedo	1,200
Paulo Antonio Tadeo Gaitán	900
Rita Patiño Cuevas	1,600
Subsidio al Empleo S I	3,391
	<u><u>21,358.00</u></u>

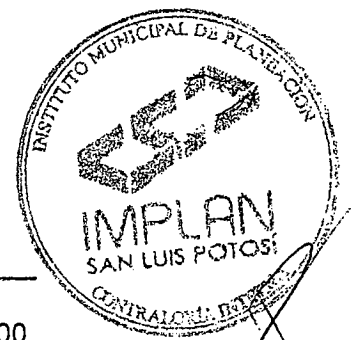

C-15 ANTIGUUEDAD DE SALDOS CUENTAS POR PAGAR

	<u>Diciembre</u>
Retenciones y contribuciones	881,497.
Otras cuentas por pagar a corto plazo	1,218,330
	<u><u>2,099,827</u></u>

En la cuenta de retenciones y contribuciones por pagar a largo plazo se refleja la deuda de las obligaciones por concepto de ISR retención por sueldos, ISR retención por asimilados se encuentran pendientes del mes de Marzo al mes de Octubre del ejercicio 2015, el Municipio de San Luis Potosí se encuentra en convenio con el Sat para el pago de dichas Contribuciones.

- C-16 NO APLICA
- C-17 NO APLICA
- C-18 NO APLICA
- C-19 NO APLICA
- C-20 NO APLICA
- C-21 NO PALICA
- C-22 NO APLICA
- C-23 NO APLICA
- C-24 NO APLICA
- C-25 NO APLICA
- C-26 NO APLICA
- C-27 NO APLICA



[Handwritten signatures and scribbles]

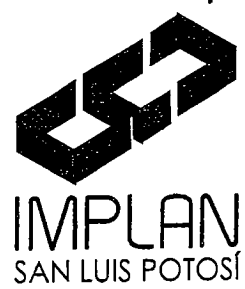

OTRAS NOTAS

Patrimonio

El terreno corresponde a un predio propiedad municipal ubicada en el camino a la presa y el canal de conducción.

Notas de Gestión Administrativa

Autorización e Historia

El Instituto Municipal de Planeación de San Luis Potosí es un organismo Público Descentralizado del Municipio de San Luis Potosí con personalidad jurídica y patrimonio propio, creado de conformidad con el Capítulo XIII del Título Quinto de la Ley Orgánica del Municipio Libre del Estado de San Luis Potosí.

Organización y Objeto Social

El instituto fue constituido mediante el Decreto número 494 emitido por el H. Congreso del Estado y publicado en el Periódico Oficial del Estado el 11 de abril de 2006 y tiene como objetivo entre otros, lo siguientes:

- Dar continuidad en los procesos de planeación en territorio municipal.
- Auxiliar a la autoridad municipal competente en materia de desarrollo urbano y ordenamiento ecológico en la realización de sus funcionamientos.
- Dotar al ayuntamiento de San Luis Potosí de procesos de planeación y programación eficientes, mediante una estructura técnica-operativa capaz de concluir el desarrollo urbano a través de la planeación institucionalizada.

El Instituto Municipal de Planeación de San Luis Potosí como Organismo Público Descentralizado no es del Impuesto Sobre la Renta (ISR) por estar clasificado en el título III "Del Régimen de las Personas Morales con Fines no Lucrativos" de acuerdo a lo establecido en los artículos 79 de la Ley de ISR



[Signature]
ARQ. ALFONSO DIAZ DE LEON GUILLEN
DIRECTOR GENERAL

[Signature]
C.P. VICTOR MANUEL ZAPATA ESTRADA
COORDINADOR ADMINISTRATIVO

[Signature]
LIC. RAUL GARCIA SALAZAR
CONTRALOR





Notas a los Estados Financieros
Notas de Memoria (Cuentas de Orden)

INSTITUTO MUNICIPAL DE PLANEACION DE SAN LUIS POTOSI

Las cuentas de orden se utilizan para registrar movimientos de valores que no afecten o modifiquen el balance del ente contable, sin embargo, su incorporación en libros es necesaria con fines de recordatorio contable, de control y en general sobre los aspectos administrativos, o bien para consignar sus derechos o responsabilidades contingentes que puedan o no presentarse en el futuro.

Las cuentas que se manejan para efectos de este documento son las siguientes:

A) Contables:

Valores Los valores en custodia de instrumentos prestados a formadores de mercado e instrumentos de crédito recibidos en garantía de los formadores de mercado u otros.

Emisión de obligaciones Por tipo de emisión de instrumento: monto, tasa y vencimiento.

Avales y garantías No obstante, las cuentas de Avales y Garantías y la de Juicios que se encuentran clasificadas como cuentas de orden se pueden reconocer como pasivos contingentes dada la naturaleza de las operaciones que realizan los entes públicos.

Juicios Como ejemplos de juicios se tienen de forma enunciativa y no limitativa: civiles, penales, fiscales, agrarios, administrativos, ambientales, laborales, mercantiles y procedimientos arbitrales.

Contratos para Inversión Mediante Proyectos para Prestación de Servicios (PPS) y similares Los contratos firmados de construcciones por tipo de contrato.

Cuentas por cobrar a cargo de: El monto de las cuentas por cobrar (rezago) a cargo de los usuarios, por los servicios que les prestó el organismo de agua potable, o usuarios de los servicios de blan, por el impuesto predial pendiente de pagar a cargo de los contribuyentes. Deberán señalar que gestiones de cobro se agua / contribuyentes del implementaron para la recuperación de los saldos pendientes. NO APLICA
Impuesto predial

Saldo al 31 enero 2017	Monto por cobrar del ejercicio	Monto recaudado durante el ejercicio	Saldo al 31 de diciembre de 2017
\$ -	\$ -	\$ -	\$ -

Nota: Se deberá anexar en medio magnético, en formato de excel, el padrón de usuarios o contribuyentes con adeudo, el cual deberá señalar por lo menos: clave o número de control, nombre, ubicación o domicilio, clasificación (doméstico, comercial, etc.), periodo de adeudo y/o antigüedad, y monto del adeudo, compuesto por el importe de los impuestos o derechos, actualización, multas, recargos, otros cargos, y el total.

Bienes donados con motivo de nuevos desarrollos habitacionales El listado de los derechos, bienes y/o infraestructura que donaron / cedieron los fraccionadores, en proceso de formalizarse a favor del ente NO APLICA

Descripción	Nombre o denominación del donante	Documento fuente	Monto	Estado

*Carta de factibilidad o convenio firmado con el fraccionador.

Bienes concesionados o en comodato

Se informará, de manera agrupada, en las notas a los Estados Financieros las cuentas de orden contables y cuentas de orden presupuestario.

NO APLICA

B) Presupuestales:

NOTAS DE MEMORIA

Cuenta	Nombre de la Cuenta	Saldo Inicial	Saldo Final	Fileo
8110-00-0000-00-0000-0000	LEY DE INGRESOS ESTIMADA			
8120-00-0000-00-0000-0000	LEY DE INGRESOS POR EJECUTAR			
8130-00-0000-00-0000-0000	LEY DE INGRESOS MODIFICADA			
8140-00-0000-00-0000-0000	LEY DE INGRESOS DEVENGADA			
8150-00-0000-00-0000-0000	LEY DE INGRESOS RECAUDADA			
8210-00-0000-00-0000-0000	PRESUPUESTO DE EGRESOS APROBADO			
8220-00-0000-00-0000-0000	PRESUPUESTO DE EGRESOS POR EJERCER			
8230-00-0000-00-0000-0000	PRESUPUESTO DE EGRESOS MODIFICADO			
8240-00-0000-00-0000-0000	PRESUPUESTO COMPROMETIDO			
8250-00-0000-00-0000-0000	PRESUPUESTO DEVENGADO			
8260-00-0000-00-0000-0000	PRESUPUESTO DE EGRESOS EJERCIDO			
8270-00-0000-00-0000-0000	PRESUPUESTO DE EGRESOS PAGADO			
...				
	TOTAL			

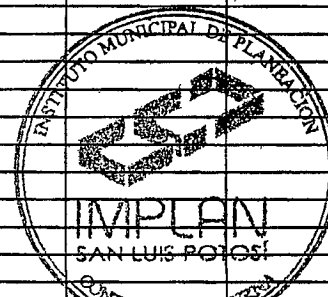

Bajo protesta de decir verdad declaramos que los Estados Financieros y sus notas son correctos, verdicos y son responsabilidad del emisor.

IMPLAN
SAN LUIS POTOSI
Arg. Alfonso Díaz de León Guillén
Director General
AUTORIZÓ

C.P. Victor Manuel Zapata Estrada
Coordinador Administrativo
ELABORÓ

Lic. Raúl García Salazar
Contralor
REVISÓ



NOTAS DE GESTIÓN ADMINISTRATIVA
INFORME DEL 1 DE ENERO AL 31 DE DICIEMBRE DE 2017
INSTITUTO MUNICIPAL DE PLANEACION DE SAN LUIS POTOSI

1. Introducción:

Breve descripción de las actividades principales del Instituto
Plan de Centro de Población Estratégico de San Luis Potosí

2. Panorama Económico y Financiero:

Se informará sobre las principales condiciones económico-financieras bajo las cuales el Instituto estuvo operando; y las cuales influyeron en la toma de decisiones de la administración
Sin Operaciones

3. Autorización e Historia:

Se informará sobre:

- a) Fecha de creación del Instituto:

11 de abril del 2006.

- b) Principales cambios en su estructura durante el ejercicio 2017.

Sin Movimientos

4. Organización y Objeto Social:

Se informará sobre:

- a) Objeto social.

Dar continuidad en los procesos de Planeación en territorio Municipal

- b) Principales actividades.

Procesos de Planeación mediante una estructura Técnica capaz de concluir el desarrollo urbano a través de la planeación institucionalizada.

- c) Régimen Jurídico que le es aplicable. (Forma con la que se dio de alta el municipio ante la Secretaría de Hacienda y Crédito Público).

Instituto Municipal de Planeación de San Luis Potosí RFC: IM060411B74

- d) Consideraciones fiscales del Instituto: obligaciones fiscales (revelar el tipo de contribuciones que esté obligado a pagar o retener).

Regimen de las Personas Morales con Fines no Lucrativos de acuerdo art 79 Ley ISR.

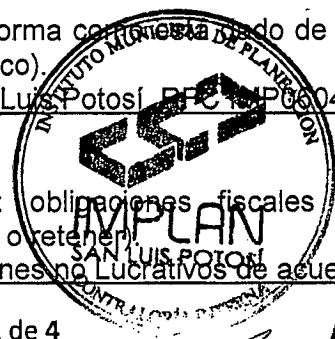



NOTAS DE GESTIÓN ADMINISTRATIVA
INFORME DEL 1 DE ENERO AL 31 DE DICIEMBRE DE 2017
INSTITUTO MUNICIPAL DE PLANEACION DE SAN LUIS POTOSI

e) Estructura organizacional básica.- Anexar organigrama vigente del municipio.

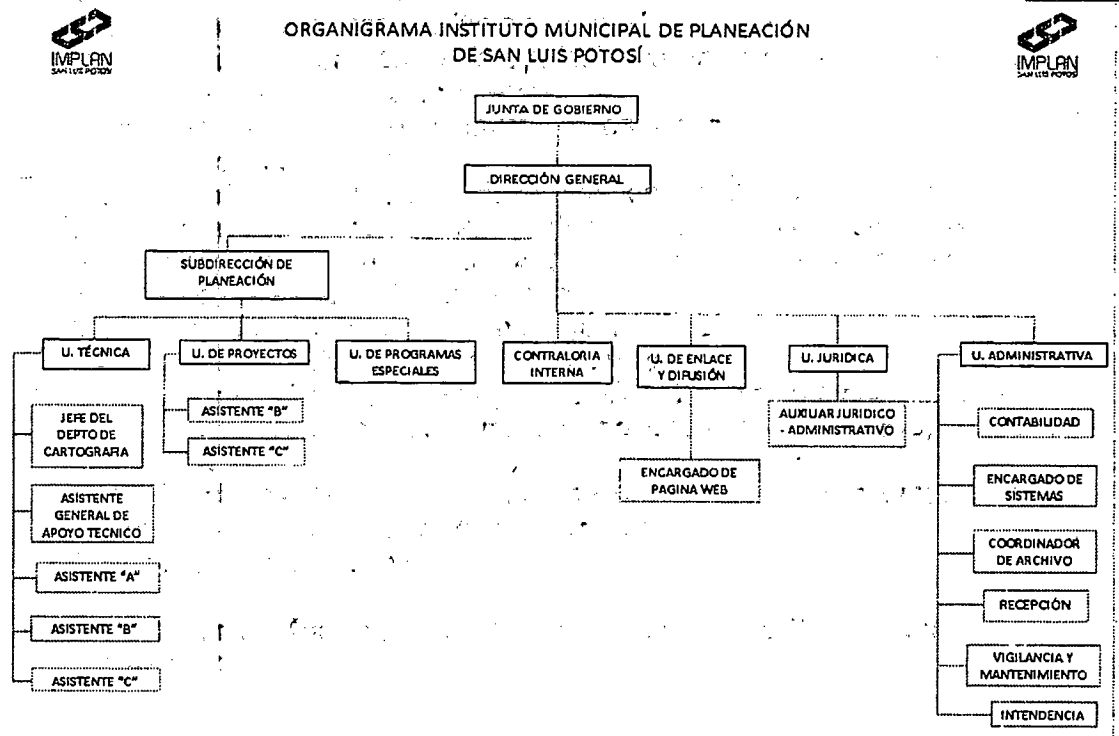

f) Fideicomisos, mandatos y análogos de los cuales es fideicomitente o fideicomisario.
NO APLICA

5. Bases de Preparación de los Estados Financieros:
Se informará sobre:

- a) Se ha observado la normatividad emitida por el CONAC y las disposiciones legales aplicables: Si (X) No ()
- b) La normatividad aplicada para el reconocimiento, valuación y revelación de los diferentes rubros de la información financiera, así como las bases de medición utilizadas para la elaboración de los estados financieros; por ejemplo: costo histórico, valor de realización, valor razonable, valor de recuperación o cualquier otro método empleado, y los criterios de aplicación de los mismos.

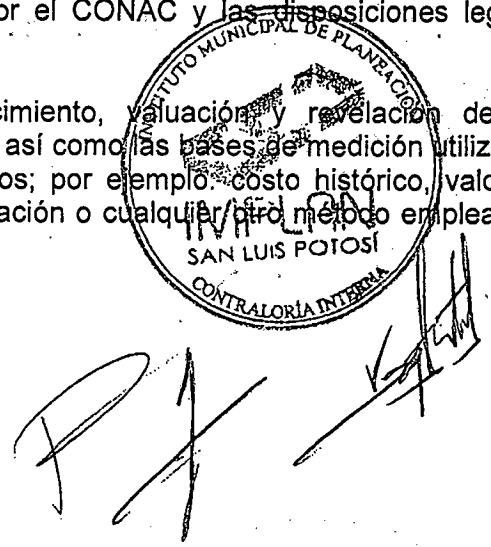

 Instituto Municipal de Planeacion de San Luis Potosi Estado Analítico de Ingresos Del 1 de enero al 31 de diciembre de 2017						
Rubro de Ingresos	Ingreso Estimado 1	Ampliaciones y Reducciones 2	Ingreso Modificado (3=1+2)	Ingreso Devengado 4	Ingreso Recaudado 5	Diferencia (6=5-1)
Impuestos	0	0	0	0	0	0
Cuotas y Aportaciones de Seguridad Social	0	0	0	0	0	0
Contribuciones de Mejoras	0	0	0	0	0	0
Derechos	0	0	0	0	0	0
Productos	0	0	0	0	0	0
Corriente	0	0	0	0	0	0
Capital	0	0	0	0	0	0
Aprovechamientos	0	0	0	0	0	0
Corriente	0	0	0	0	0	0
Capital	0	0	0	0	0	0
Ingresos por Ventas de Bienes y Servicios	0	0	0	0	0	0
Participaciones y Aportaciones	0	0	0	0	0	0
Transferencias, Asignaciones, Subsidios y Otras Ayudas	0	0	0	0	0	0
Ingresos Derivados de Financiamientos	0	0	0	0	0	0
Total	0	0	0	0	0	0
				Ingresos excedentes¹		0

¹ Los ingresos excedentes se presentan para efectos de cumplimiento de la Ley General de Contabilidad Gubernamental y el importe reflejado debe ser siempre mayor a cero.

 Arq. Alfonso Diaz de León Guillén
 Director General
AUTORIZÓ

 C.P. Víctor Manuel Zapata Estrada
 Coordinador Administrativo
ELABORÓ



 Lic. Raul Garcia Salazar
 Contralor
REVISÓ



IMPLAN
 SAN LUIS POTOSI



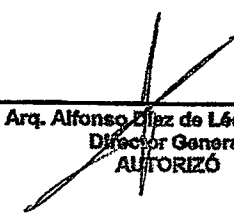

Instituto Municipal de Planeacion de San Luis Potosi						
Estado Analítico de Ingresos						
Al 31 de diciembre de 2017						
Estado Analítico de Ingresos por Fuente de Financiamiento	Ingreso Estimado	Ampliaciones y Reducciones	Ingreso Modificado	Ingreso Devengado	Ingreso Recaudado	Diferencia
	1	2	(3=1+2)	4	5	(6=5-1)
Ingresos del Gobierno						
Impuestos	0	0	0	0	0	0
Contribuciones de Mejoras	0	0	0	0	0	0
Derechos	0	0	0	0	0	0
Productos	0	0	0	0	0	0
Corriente	0	0	0	0	0	0
Capital	0	0	0	0	0	0
Aprovechamientos	0	0	0	0	0	0
Corriente	0	0	0	0	0	0
Capital	0	0	0	0	0	0
Participaciones y Aportaciones	0	0	0	0	0	0
Participaciones	0	0	0	0	0	0
Aportaciones	0	0	0	0	0	0
Fondo de Aportaciones para la Infraestructura Social Municipal	0	0	0	0	0	0
Fondo de Aportaciones para el Fortalecimiento de los Municipios	0	0	0	0	0	0
Convenios	0	0	0	0	0	0
Transferencias, Asignaciones, Subsidios y Otras Ayudas	0	0	0	0	0	0
Ingresos de Organismos y Empresas	0	0	0	0	0	0
Cuotas y Aportaciones de Seguridad Social	0	0	0	0	0	0
Ingresos por Ventas de Bienes y Servicios	0	0	0	0	0	0
Transferencias, Asignaciones, Subsidios y Otras Ayudas	0	0	0	0	0	0
Ingresos derivados de financiamiento	0	0	0	0	0	0
Ingresos Derivados de Financiamientos	0	0	0	0	0	0
Total	0	0	0	0	0	0
					Ingresos excedentes*	0

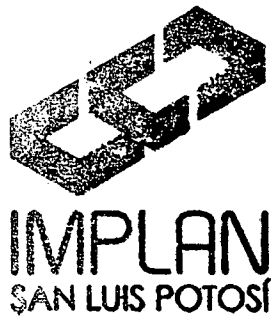
* Los ingresos excedentes se presentan para efectos de cumplimiento de la Ley General de Contabilidad Gubernamental y el importe reflejado debe ser siempre mayor a cero.

Arq. Alfonso Díaz de León Guillén
 Director General
 AUTORIZÓ



C.P. Victor Manuel Zapata Estrada
 Coordinador Administrativo
 ELABORÓ

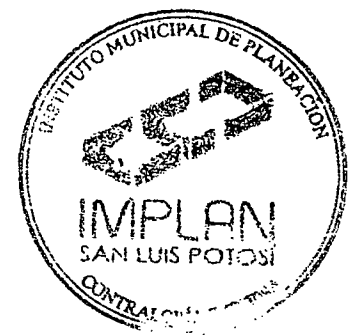

Lic. Raúl García Salazar
 Contralor
 REVISÓ



Instituto Municipal de Planeación de San Luis Potosí Estado Analítico del Ejercicio del Presupuesto de Egresos Clasificación por Objeto del Gasto (Capítulo y Concepto) Del 1 de enero al 31 de diciembre de 2017						
Concepto	Egresos Aprobados	Ampliaciones (Reducciones)	Egresos Modificados	Egresos Devengados	Egresos Pagados	Subajercicio
	1	2	3 = (1+2)	4	5	6 = (3-4)
Servicios Personales	0	0	0	0	0	0
Remuneraciones al Personal de Carácter Permanente	0	0	0	0	0	0
Remuneraciones al Personal de Carácter Transitorio	0	0	0	0	0	0
Remuneraciones Adicionales y Especiales	0	0	0	0	0	0
Seguridad Social	0	0	0	0	0	0
Otras Prestaciones Sociales y Económicas	0	0	0	0	0	0
Previsiones	0	0	0	0	0	0
Pago de Estímulos a Servidores Públicos	0	0	0	0	0	0
Materiales y Suministros	0	0	0	0	0	0
Materiales de Administración, Emisión de Documentos y Artículos Oficiales	0	0	0	0	0	0
Alimentos y Utensilios	0	0	0	0	0	0
Materias Primas y Materiales de Producción y Comercialización	0	0	0	0	0	0
Materiales y Artículos de Construcción y de Reparación	0	0	0	0	0	0
Productos Químicos, Farmacéuticos y de Laboratorio	0	0	0	0	0	0
Combustibles, Lubrificantes y Aditivos	0	0	0	0	0	0
Vestuario, Blancos, Prendas de Protección y Artículos Deportivos	0	0	0	0	0	0
Materiales y Suministros Para Seguridad	0	0	0	0	0	0
Herramientas, Rafacciones y Accesorios Menores	0	0	0	0	0	0
Servicios Generales	0	0	0	0	0	0
Servicios Básicos	0	0	0	0	0	0
Servicios de Arrendamiento	0	0	0	0	0	0
Servicios Profesionales, Científicos, Técnicos y Otros Servicios	0	0	0	0	0	0
Servicios Financieros, Bancarios y Comerciales	0	0	0	0	0	0
Servicios de Instalación, Reparación, Mantenimiento y Conservación	0	0	0	0	0	0
Servicios de Comunicación Social y Publicidad.	0	0	0	0	0	0
Servicios de Traslado y Viáticos	0	0	0	0	0	0
Servicios Oficiales	0	0	0	0	0	0
Otros Servicios Generales	0	0	0	0	0	0
Transferencias, Asignaciones, Subsidios y Otras Ayudas	0	0	0	0	0	0
Transferencias Internas y Asignaciones al Sector Público	0	0	0	0	0	0
Transferencias al Resto del Sector Público	0	0	0	0	0	0
Subsidios y Subvenciones	0	0	0	0	0	0
Ayudas Sociales	0	0	0	0	0	0
Pensiones y Jubilaciones	0	0	0	0	0	0
Transferencias a Fideicomisos, Mandatos y Otros Análogos	0	0	0	0	0	0
Transferencias a la Seguridad Social	0	0	0	0	0	0
Donativos	0	0	0	0	0	0
Transferencias al Exterior	0	0	0	0	0	0
Bienes Muebles, Inmuebles e Intangibles	0	0	0	0	0	0
Mobiliario y Equipo de Administración	0	0	0	0	0	0
Mobiliario y Equipo Educativo y Recreativo	0	0	0	0	0	0
Equipo e Instrumental Médico y de Laboratorio	0	0	0	0	0	0
Vehículos y Equipo de Transporte	0	0	0	0	0	0
Equipo de Defensa y Seguridad	0	0	0	0	0	0
Maquinaria, Otros Equipos y Herramientas	0	0	0	0	0	0
Activos Biológicos	0	0	0	0	0	0
Bienes Inmuebles	0	0	0	0	0	0
Activos Intangibles	0	0	0	0	0	0
Inversión Pública	0	0	0	0	0	0
Obra Pública en Bienes de Dominio Público	0	0	0	0	0	0
Obra Pública en Bienes Propios	0	0	0	0	0	0
Proyectos Productivos y Acciones de Fomento	0	0	0	0	0	0
Inversiones Financieras y Otras Provisiones	0	0	0	0	0	0
Inversiones Para el Fomento de Actividades Productivas.	0	0	0	0	0	0
Acciones y Participaciones de Capital	0	0	0	0	0	0
Compra de Títulos y Valores	0	0	0	0	0	0
Concesión de Préstamos	0	0	0	0	0	0
Inversiones en Fideicomisos, Mandatos y Otros Análogos	0	0	0	0	0	0
Otras Inversiones Financieras	0	0	0	0	0	0
Provisiones para Contingencias y Otras Erogaciones Especiales	0	0	0	0	0	0
Participaciones y Aportaciones	0	0	0	0	0	0
Participaciones	0	0	0	0	0	0
Aportaciones	0	0	0	0	0	0
Convenios	0	0	0	0	0	0
Deuda Pública	0	0	0	0	0	0
Amortización de la Deuda Pública	0	0	0	0	0	0
Intereses de la Deuda Pública	0	0	0	0	0	0
Comisiones de la Deuda Pública	0	0	0	0	0	0
Gastos de la Deuda Pública	0	0	0	0	0	0
Costo por Cobertura de Riesgos	0	0	0	0	0	0
Apoys Financieros	0	0	0	0	0	0
Adaptación de Ejercicios Fiscales Anteriores (Adefas)	0	0	0	0	0	0
Total del Gasto	0	0	0	0	0	0

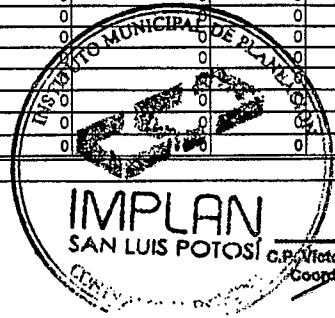

Arq. Alfonso Díaz de León Guillén
 Director General
 AUTORIZO



C.P. Victor Manuel Zapata Estrada
 Coordinador Administrativo
 ELABORO

Lic. Paul García Salazar
 Contralor
 REVISÓ

Instituto Municipal de Planeación de San Luis Potosí Estado Analítico del Ejercicio del Presupuesto de Egresos Clasificación Económica (por Tipo de Gasto) Del 1 de enero al 31 de diciembre de 2017						
Concepto	Egresos Aprobado 1	Ampliaciones/Reducciones 2	Egresos Modificado 3=(1+2)	Egresos Devengado 4	Egresos Pagado 5	Subejercicio 6=(3-4)
Gasto Corriente	0	0	0	0	0	0
Gasto de Capital	0	0	0	0	0	0
Amortización de la Deuda y Disminución de Pasivos	0	0	0	0	0	0
Pensiones y Jubilaciones	0	0	0	0	0	0
Participaciones	0	0	0	0	0	0
Total del Gasto	0	0	0	0	0	0

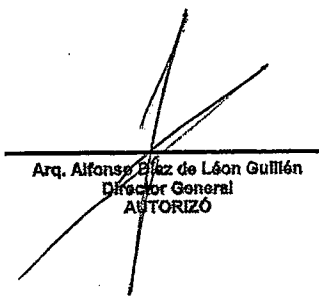

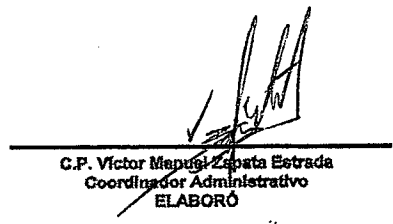
 Arq. Alfonso Pérez de León Guillén
 Director General
 AUTORIZÓ

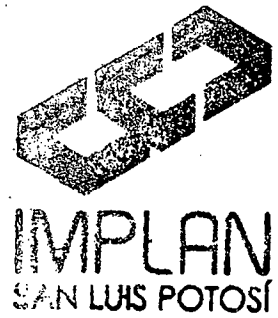

 C.P. Víctor Manuel Zapata Estrada
 Coordinador Administrativo
 ELABORÓ

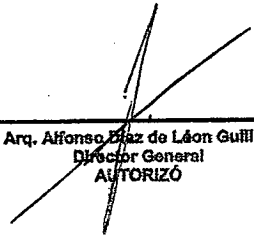

 Lid. Raul Garcia Salazar
 Contralor
 REVISÓ

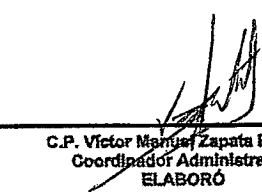

 Instituto Municipal de Planeacion de San Luis Potosi Estado Analítico del Ejercicio del Presupuesto de Egresos Clasificación Administrativa Del 1 de enero al 31 de diciembre de 2017						
Concepto	Egresos Aprobado 1	Ampliaciones/Reducciones 2	Egresos Modificado 3 = (1 + 2)	Egresos Devengado 4	Egresos Pagado 5	Supersalida 6 = (3 - 4)
Organo Ejecutivo Municipal (Ayuntamiento)	0	0	0	0	0	0
ó Entidades Paraestatales y Fideicomisos No Empresariales y No Financieros	0	0	0	0	0	0
Total del Gasto	0	0	0	0	0	0

 Arq. Alfonso Diaz de León Guillén
 Director General
 AUTORIZÓ

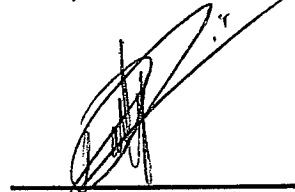

 C.P. Víctor Manuel Zapata Estrada
 Coordinador Administrativo
 ELABORÓ

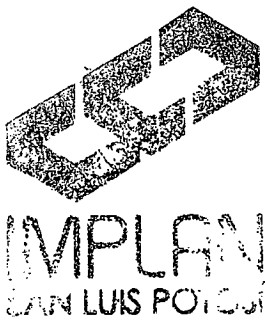

 Lto. Raul Garcia Salazar
 Contralor
 REVISÓ



Instituto Municipal de Planeación de San Luis Potosí Estado Analítico del Ejercicio del Presupuesto de Egresos Clasificación Funcional (Finalidad y Función) Del 1 de enero al 31 de diciembre de 2017						
Concepto	Egresos Aprobados 1	Ampliaciones/Reducciones 2	Egresos Modificados 3 = (1 + 2)	Egresos Devengados 4	Egresos Pagados 5	Subejercicio 6 = (3 - 4)
Gobierno	0	0	0	0	0	0
Legislación	0	0	0	0	0	0
Justicia	0	0	0	0	0	0
Coordinación de la Política de Gobierno	0	0	0	0	0	0
Relaciones Exteriores	0	0	0	0	0	0
Asuntos Financieros y Hacendarios	0	0	0	0	0	0
Seguridad Nacional	0	0	0	0	0	0
Asuntos de Orden Público y de Seguridad Interior	0	0	0	0	0	0
Otros Servicios Generales	0	0	0	0	0	0
Desarrollo Social	0	0	0	0	0	0
Protección Ambiental	0	0	0	0	0	0
Vivienda y Servicios a la Comunidad	0	0	0	0	0	0
Salud	0	0	0	0	0	0
Recreación, Cultura y Otras Manifestaciones Sociales	0	0	0	0	0	0
Educación	0	0	0	0	0	0
Protección Social	0	0	0	0	0	0
Otros Asuntos Sociales	0	0	0	0	0	0
Desarrollo Económico	0	0	0	0	0	0
Asuntos Económicos, Comerciales y Laborales en General	0	0	0	0	0	0
Agropecuaria, Silvicultura, Pesca y Caza	0	0	0	0	0	0
Combustibles y Energía	0	0	0	0	0	0
Minería, Manufacturas y Construcción	0	0	0	0	0	0
Transporte	0	0	0	0	0	0
Comunicaciones	0	0	0	0	0	0
Turismo	0	0	0	0	0	0
Ciencia, Tecnología e Innovación	0	0	0	0	0	0
Otras Industrias y Otros Asuntos Económicos	0	0	0	0	0	0
Otras no Clasificadas en Funciones Anteriores	0	0	0	0	0	0
Transacciones de la Deuda Pública / Costo Financiero de la Deuda	0	0	0	0	0	0
Transferencias, Participaciones y Aportaciones entre Diferentes Niveles y Ordenes de Gobierno	0	0	0	0	0	0
Saneamiento del Sistema Financiero	0	0	0	0	0	0
Adeudos de Ejercicios Fiscales Anteriores	0	0	0	0	0	0
Total del Gasto	0	0	0	0	0	0

 Arq. Alfonso Ortiz de León Guillén
 Director General
 AUTORIZÓ

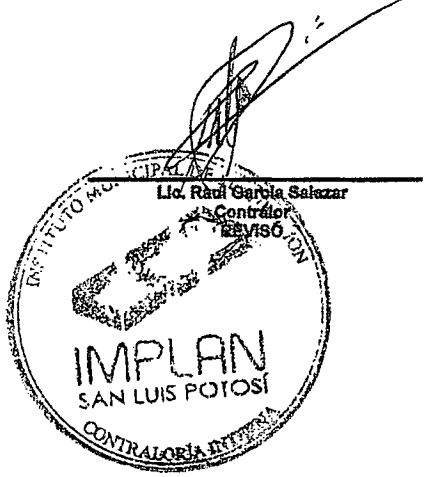
 C.P. Víctor Manuel Zapata Estrada
 Coordinador Administrativo
 ELABORÓ





Relación de cuentas bancarias utilizadas en el ejercicio fiscal 2017

INSTITUTO MUNICIPAL DE PLANEACION DE SAN LUIS POTOSI

Partido Presidencial Convencional	Fecha de Inicialización Bancaria	Institución Bancaria	Número de Cuenta	Saldo al 31 de diciembre de 2017
		BANCO DEL BAJIO	88790170201	2,262.16
		BANCO DEL BAJIO	22034040201	0
Totales				

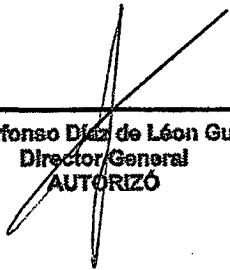
 Arq. Alfonso Díaz de León Guillón
 Director General
 AUTORIZÓ

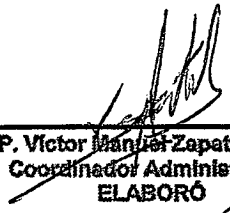
 C.P. Victor Manuel Zapata Estrada
 Coordinador Administrativo
 ELABORÓ

 Lic. Raul Garcia Salazar
 Contralor
 REVISÓ

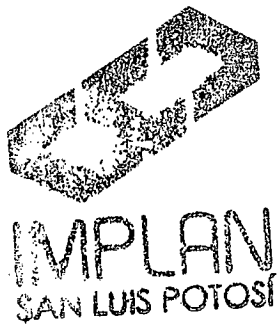

INFORME SOBRE PASIVOS CONTINGENTES

DEL 1 DE ENERO AL 31 DE DICIEMBRE DE 2017

INSTITUTO MUNICIPAL DE PLANEACION DE SAN LUIS POTOSI

En cumplimiento a lo dispuesto por los artículos 46, fracción I, inciso f y 52 de la Ley General de Contabilidad Gubernamental, respecto del Informe Sobre Pasivos Contingentes, se manifiesta que el Nombre del Ente Público (a), al 31 de diciembre de 2017, **no tiene pasivos contingentes** que deriven de alguna obligación posible presente o futura, cuya existencia y/o realización sea incierta, y en consecuencia **"NO APLICA"** el Informe sobre pasivos contingentes.

Lo anterior, de conformidad con lo establecido en el capítulo VII, numeral II, inciso h) del Manual de Contabilidad Gubernamental emitido por el CONAC, donde se establece en términos generales que:

"Los pasivos contingentes son obligaciones que tienen su origen en hechos específicos e independientes del pasado que en el futuro pueden ocurrir o no y, de acuerdo con lo que acontezca, desaparecen o se convierten en pasivos reales por ejemplo, juicios, garantías, avales, costos de planes de pensiones, jubilaciones, etc."

ARQ ALFONSO DIAZ DE LEON GUILLEN
DIRECTOR GENERAL

C.P. VICTOR MANUEL ZAPATA ESTRADA
CORDINADOR ADMINISTRATIVO

LIC. RAUL GARCIA SALAZAR
CONTRALOR



Relación de esquemas bursátiles y de coberturas financieras

Del 1° de enero al 31 de diciembre de 2017

Instituto Municipal de San Luis Potosí

La presente relación de esquemas bursátiles y de coberturas financieras **NO LE ES APLICABLE** al Instituto Municipal de Planeación de San Luis Potosí, ya que no realiza operaciones de dicha naturaleza.

ARQ ALFONSO DIAZ DE LEON GUILLEN
DIRECTOR GENERAL
AUTORIZO

C.P. VICTOR MANUEL ZAPATA ESTRADA
CORDINADOR ADMINISTRATIVO

ELABORÓ
LIC. RAUL GARCIA SALAZAR
CONTRALOR
REVISÓ

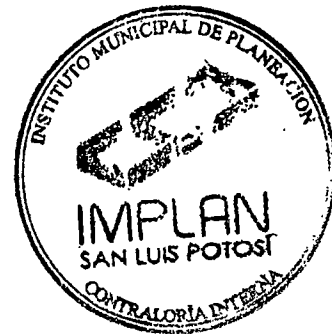
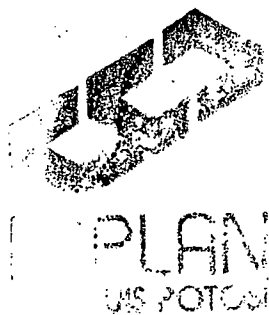

Instituto Municipal de Planeación de San Luis Potosí					
Balanza de Comprobación					
Del 01 de Enero al 31 de Diciembre de 2017					
Número de Cuenta	Nombre de la Cuenta	Saldo Inicial	Cargos	Abonos	Saldo Final
1112	BANCOS/TESORERÍA	0.01	0	0	0.01
1114	INVERSIONES TEMPORALES (HASTA 3 MESES)	2,262.16	0	0	2,262.16
1123	DEUDORES DIVERSOS POR COBRAR A CORTO PLAZO	17,966.87	0	0	17,966.87
1129	OTROS DERECHOS A RECIBIR EFECTIVO O EQUIVALENTES	3,391.11	0	0	3,391.11
1133	ANTICIPO A PROVEEDORES POR ADQUISICIÓN DE BIENES	4,547.30	0	0	4,547.30
1231	TERRENOS	10,692,000.00	0	0	10,692,000.00
1236	CONSTRUCCIONES EN PROCESO EN BIENES PROPIOS	14,557,743.74	0	0	14,557,743.74
1241	MOBILIARIO Y EQUIPO DE ADMINISTRACIÓN	2,494,136.16	0	0	2,494,136.16
1242	MOBILIARIO Y EQUIPO EDUCACIONAL Y RECREATIVO	36,006.13	0	0	36,006.13
1244	VEHICULOS Y EQUIPO DE TRANSPORTE	754,548.13	0	0	754,548.13
1245	EQUIPO DE DEFENSA Y SEGURIDAD	24,507.00	0	0	24,507.00
1246	MAQUINARIA, OTROS EQUIPOS Y HERRAMIENTAS	88,791.15	0	0	88,791.15
1251	SOFTWARE	25,000.00	0	0	25,000.00
1263	DEPRECIACIÓN ACUMULADA DE BIENES MUEBLES	- 3,031,661.54	0	82,600.02	- 3,114,261.56
1265	AMORTIZACIÓN ACUMULADA DE ACTIVOS INTANGIBLES	- 1,381,146.18	0	435,679.31	- 1,816,825.49
2117	RETENCIONES Y CONTRIBUCIONES POR PAGAR	- 881,496.73	0	0	- 881,496.73
2119	OTRAS CUENTAS POR PAGAR A CORTO PLAZO	- 1,218,330.44	0	0	- 1,218,330.44
3110	APORTACIONES	- 18,166,091.22	0	0	- 18,166,091.22
3220	RESULTADOS DE EJERCICIOS ANTERIORES	- 4,022,173.65	0	0	- 4,022,173.65
5515	DEPRECIACIÓN DE BIENES MUEBLES	0	82,600.02	0	82,600.02
5517	AMORTIZACIÓN DE ACTIVOS INTANGIBLES	0	435,679.31	0	435,679.31

Arq. Alfonso Díaz de León Guillén
Director General
AUTORIZÓ

C.P. Víctor Manuel Zapata Estrada
Coordinador Administrativo
ELABORÓ

Lic. Raúl García Salazar
Contralor
REVISÓ

IMPLAN
SAN LUIS POTOSÍ





IMPLAN
SAN LUIS POTOSÍ

AUDITORÍA SUPERIOR DEL ESTADO
RECIBIDO
08 AGO. 2017
10:32 hrs
H. CONGRESO DEL ESTADO DE SAN LUIS POTOSÍ
COORDINACIÓN DE ADMINISTRACIÓN
FINANZAS Y SERVICIOS OFICIALIA DE PARTES

San Luis Potosí S.L.P. a 8 de Agosto del 2017
IMPLAN/DIR/037/2017

C.P. ROCIO ELIZABETH CERVANTES SALGADO
ENCARGADA DE LA AUDITORIA SUPERIOR DEL ESTADO DE SAN LUIS POTOSÍ
P R E S E N T E

Con el propósito de dar cumplimiento con el Programa Permanente de Revisión, y con lo señalado en el artículo 7° fracción I; 42 BIS Fracción I de la Ley de la Auditoría Superior del Estado de San Luis Potosí, Se anexa la información siguiente a fin que se realice la revisión previa de la aplicación de los recursos del Instituto, por el periodo de Enero a Julio de 2017.

No se han ejercido recursos en el periodo de Enero a Julio del ejercicio 2017.

- 1.- Copia de solicitud de aportaciones del ejercicio 2017 y anteriores, para dar cumplimiento a lo establecido en el Art 4 Fracción II del decreto 494 por el que se creó el Organismo Descentralizado denominado Instituto Municipal de Planeación.
- 2.- Copia de Estados de cta. Bancaria y sus conciliaciones. Periodo Enero a Julio 2017

Sin otro particular de momento, le envió un cordial saludo, quedando a sus órdenes para cualquier duda o aclaración.

ATENTAMENTE

Arq. Alfonso Díez de León Guillén
Coordinador del Proceso de Extinción y Transición del IMPLAN con Funciones de
Director General



"2017, Un siglo de las Constituciones"

c.c.p. LIC. RICARDO GALLARDO JUAREZ/PRESIDENTE MUNICIPAL DE SAN LUIS POTOSÍ-PARA CONOCIMIENTO
c.c.p. Minutario

08 AGO 2017

Handwritten signature and date: 11.28 aw

1132 ADM 12
12:28 par Bl



San Luis Potosí S.L.P. a 21 de Noviembre del 2017
IMPLAN/DIR/062/2017

CARRIGIO, ELIZABETH CERVANTES SALGADO
ENCARGADA DE LA AUDITORIA SUPERIOR DEL ESTADO DE SAN LUIS POTOSI
PRESENTE

Con el propósito de dar cumplimiento con el Programa Permanente de Revisión, y con lo señalado en el artículo 7° fracción I; 42 BIS Fracción I de la Ley de la Auditoria Superior del Estado de San Luis Potosí, Se anexa la información siguiente a fin que se realice la revisión previa de la aplicación de los recursos del Instituto, por el periodo de Agosto, Septiembre y Octubre de 2017.

No se han ejercido recursos en el periodo de Agosto a Octubre del ejercicio 2017.

- 1.- Copia de solicitud de aportaciones del ejercicio 2017 y anteriores, para dar cumplimiento a lo establecido en el Art 4 Fracción II del decreto 494 por el que se creó el Organismo Descentralizado denominado Instituto Municipal de Planeación.
- 2.- Copia de Estados de cta. Bancaria y sus conciliaciones. Periodo Agosto a Octubre 2017
- 3.- Copia de los Informes presentados a las autoridades Municipales Periodo Enero - Julio de 2017 para conocimiento

Sin otro particular de momento, le envió un cordial saludo, quedando a sus órdenes para cualquier duda o aclaración.

ATENTAMENTE

Arq. Alfonso Díaz de León Guillén
Director General

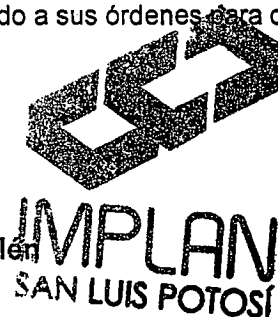

"2017 Un siglo de las Constituciones"

c.c.p. LIC. RICARDO GALLARDO JUAREZ / PRESIDENTE MUNICIPAL DE SAN LUIS POTOSI-PARA CONOCIMIENTO
c.c.p. Minutado

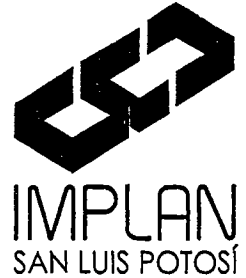

09 ENE 2018

San Luis Potosí S.L.P. a 9 de Enero de 2018

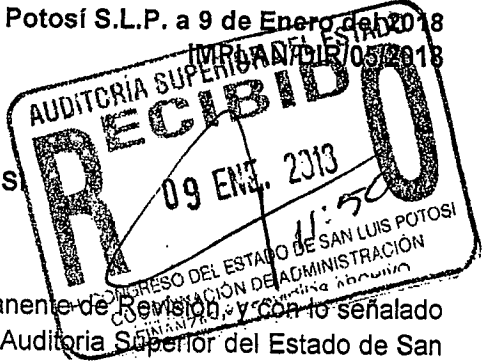

C.P. ROCIO ELIZABETH CERVANTES SALGADO
AUDITORIA SUPERIOR DEL ESTADO DE SAN LUIS POTOSÍ
P R E S E N T E

Con el propósito de dar cumplimiento con el Programa Permanente de Revisión y con lo señalado en el artículo 7° fracción I; 42 BIS Fracción I de la Ley de la Auditoría Superior del Estado de San Luis Potosí, Se anexa la información siguiente a fin que se realice la revisión previa de la aplicación de los recursos del Instituto, por el periodo de Noviembre y Diciembre de 2017.

No se han ejercido recursos en el periodo de Noviembre y Diciembre del ejercicio 2017.

- 1.- Copia de solicitud de aportaciones del ejercicio 2017 y anteriores, para dar cumplimiento a lo establecido en el Art 4 Fracción II del decreto 494 por el que se creó el Organismo Descentralizado denominado Instituto Municipal de Planeación.
- 2.- Copia de Estados de cta. Bancaria y sus conciliaciones. Periodo Noviembre y Diciembre 2017
- 3.- Copia de los Informes presentados a las autoridades Municipales Periodo Agosto, Septiembre y Octubre de 2017 para conocimiento

Sin otro particular de momento, le envié un cordial saludo, quedando a sus órdenes para cualquier duda o aclaración.

ATENTAMENTE

Arq. Alfonso Díaz de León Guillén
Director General



2018 "Año de Manuel José Othón"

c.c.p. LIC. RICARDO GALLARDO JUAREZ/PRESIDENTE MUNICIPAL DE SAN LUIS POTOSÍ-PARA CONOCIMIENTO
c.c.p. Minutario



Resumen de recursos recibidos por transferencias del 1 de enero al 31 de diciembre de 2017

Instituto Municipal de Planeación de San Luis Potosí

(1)	(2)	(3)	(4)	(5)	(6)
Fondo de Participación	Montos recibidos	Seguimientos	Montos netos	Rendimientos	Saldo disponible

Nota: El detalle presentado a continuación es de manera ilustrativa y no es limitante para su adaptación por parte del ente fiscalizable, en atención a los conceptos de ingresos que correspondan.

Fondo General de Participaciones	0	0	0	0	0
Fondo de Fomento Municipal	0	0	0	0	0
Fondo de Compensación	0	0	0	0	0
Fondo de Extracción de Hidrocarburos	0	0	0	0	0
Participaciones Específicas en el Impuesto Especial Sobre Producción y Servicios	0	0	0	0	0
Participaciones a la venta Final de Gasolinas y Diesel	0	0	0	0	0
Fondo de Compensación del Impuesto Sobre Automóviles Nuevos	0	0	0	0	0
Otros Incentivos derivados de los Convenios de colaboración Administrativa en Materia Fiscal Federal	0	0	0	0	0
Fondo de Aportaciones para la Infraestructura Social Municipal	0	0	0	0	0
Fondo de Aportaciones para el Fortalecimiento de los Municipios	0	0	0	0	0
Ramo 20 Desarrollo Social	0	0	0	0	0
Inversión Estatal Directa	0	0	0	0	0
Otros programas (especificar y abrir una fila por cada uno)	0	0	0	0	0
Total	0	0	0	0	0

 Arq. Alfonso Díaz de León Guillén
 Director General
 AUTORIZÓ

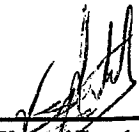
 C.P. Victor Manuel Zapata Estrada
 Coordinador Administrativo
 ELABORÓ

 Lic. Raul Garcia Saizar
 Contralor
 REVISÓ

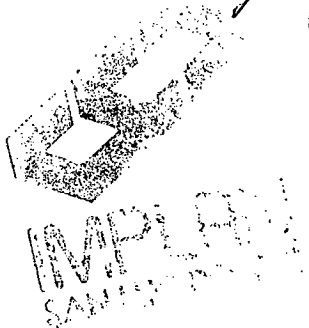



Integración detallada de los recursos recibidos por transferencias por concepto de Participaciones, Aportaciones, Subsidios, Convenios, Apoyos, etc.

Del 1 de enero al 31 de diciembre de 2017

Fondo o Programa: "NO APLICA"

Instituto Municipal de Planeación de San Luis Potosí

(2) Fecha	(3) Ingreso bruto	(4) Descuentos			(7) Total	(8) Datos del Depósito		(10) Información del Banco		(11) Datos de la Poliza		(12) Observaciones
		(4) Convenios	(5) Deuda	(6) (Especificar)		(8) Fecha	(9) Monto	(10) Cuenta	(10) Institución	(11) Número	(11) Fecha	
Enero												
(especificar)	a	b	c	d	e=(b+c+d)		f					
(especificar)												
Febrero												
(especificar)												
(especificar)												
Marzo												
(especificar)												
(especificar)												
Abril												
(especificar)												
(especificar)												
Mayo												
(especificar)												
(especificar)												
Junio												
(especificar)												
(especificar)												
Julio												
(especificar)												
(especificar)												
Agosto												
(especificar)												
(especificar)												
Septiembre												
(especificar)												
(especificar)												
Octubre												
(especificar)												
(especificar)												
Noviembre												
(especificar)												
(especificar)												
Diciembre												
(especificar)												
(especificar)												
Totales	\$ -	\$ -	\$ -	\$ -	\$ -							

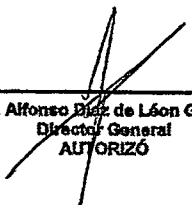
 Arq. Alfonso Díaz de León Guillén
 Director General
 AUTORIZÓ



 C.P. Victor Manuel Zapata Estrada
 Coordinador Administrativo
 ELABORÓ



Comparativo de ingresos reales a nivel detalle contra el presupuesto de ingresos y análisis de las principales variaciones " NO APLICA "
 Del 01 de enero al 31 de diciembre de 2017



Instituto Municipal de Planeacion de San Luis Potosi

Partida del Ingreso		Importe		Variación	
Num. Cuenta	Concepto	Presupuesto de Ingresos (1)	Ingresos Reales (2)	Importe (1-2)	% (2/1)
	Totales:				

Comentarios respecto a las variaciones:

Partida	Aclaración o justificación

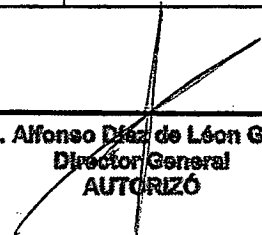

Arq. Alfonso Díaz de León Guillén
 Director General
 AUTORIZÓ

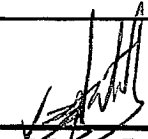

C.P. Victor Manuel Zapata Estrada
 Coordinador Administrativo
 ELABORÓ



Lic. Raul Garcia Salazar
 Contralor
 REVISÓ

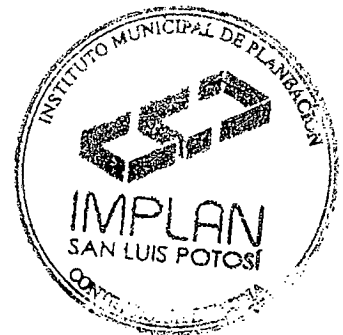
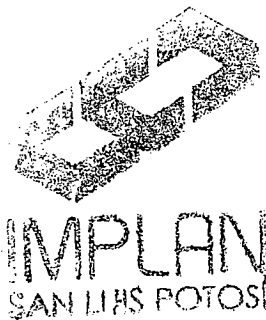

" NO APLICA "

 Instituto Municipal de Planeacion de San Luis Potosi Estado Analítico del Ejercicio del Presupuesto de Egresos Clasificación por fuentes de Financiamiento Del 1 de enero al 31 de diciembre de 2017						
Concepto	Aprobado	Ampliaciones/ reducciones	Modificado	Devengado	Pagado	Subejercicio
	(1)	(2)	3=(1+2)	(4)	(5)	6=(3+4)
1 No Etiquetado						
11 Recursos Fiscales						
12 Financiamientos Internos						
13 Financiamientos Externos						
14 Ingresos Propios						
15 Recursos Federales						
16 Recursos Estatales						
17 Otros Recursos de Libre Disposición						
2 Etiquetado						
25 Recursos Federales						
26 Recursos Estatales						
27 Otros Recursos de Transferencias Federales Etiquetadas						
Total del Gasto						

Arq. Alfonso Díaz de León Guillén
 Director General
AUTORIZÓ

C.P. Víctor Manuel Zapata Estrada
 Coordinador Administrativo
ELABORÓ

Lic. Raul Garcia Salazar
 Contralor
REVISÓ

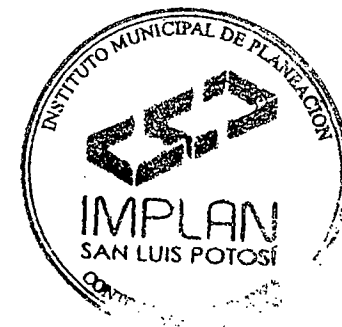
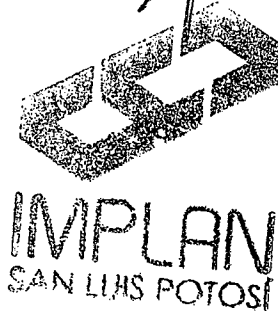

" NO APLICA "

Comparativo de egresos devengados a nivel de partida específica del gasto contra el presupuesto de egresos autorizado y análisis de las principales variaciones
Del 1 de enero al 31 de diciembre de 2017



Instituto Municipal de Planeacion de San Luis Potosi

Partida del gasto		Importe		Variación	
Num. Cuenta	Concepto	Presupuesto Autorizado (1)	Gasto Ejercido (2)	Importe (1-2)	% (2/1)
Totales:					

Comentarios respecto a las variaciones:

Partida	Aclaración o justificación

Arq. Alfonso Díaz de León Guillón
Director General
AUTORIZÓ

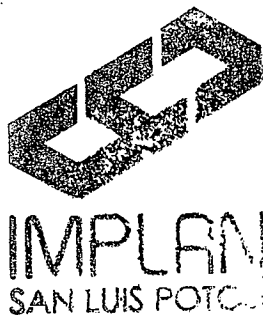

C.P. Víctor Manuel Zapata Estrada
Coordinador Administrativo
ELABORÓ

Lic. Raúl García Salazar
Contralor
REVISÓ

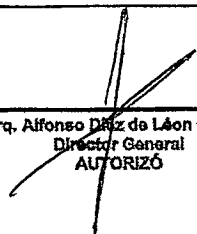

Concepto	Egresos					Subejercicio
	Aprobado	Ampliaciones/ (Reducciones)	Modificado	Devengado	Pagado	
	1	2	3 = (1 + 2)	4	5	
Programas	0	0	0	0	0	0
Subsidios: Sector Social y Privado o Entidades Federativas y Municipios	0	0	0	0	0	0
Sujetos a Reglas de Operación	0	0	0	0	0	0
Otros Subsidios	0	0	0	0	0	0
Desempeño de las Funciones	0	0	0	0	0	0
Prestación de Servicios Públicos	0	0	0	0	0	0
Provisión de Bienes Públicos	0	0	0	0	0	0
Planeación, seguimiento y evaluación de políticas públicas	0	0	0	0	0	0
Promoción y fomento	0	0	0	0	0	0
Regulación y supervisión	0	0	0	0	0	0
Funciones de las Fuerzas Armadas (Únicamente Gobierno Federal)	0	0	0	0	0	0
Específicos	0	0	0	0	0	0
Proyectos de Inversión	0	0	0	0	0	0
Administrativos y de Apoyo	0	0	0	0	0	0
Apoyo al proceso presupuestario y para mejorar la eficiencia institucional	0	0	0	0	0	0
Apoyo a la función pública y al mejoramiento de la gestión	0	0	0	0	0	0
Operaciones ajenas	0	0	0	0	0	0
Compromisos	0	0	0	0	0	0
Obligaciones de cumplimiento de resolución jurisdiccional	0	0	0	0	0	0
Desastres Naturales	0	0	0	0	0	0
Obligaciones	0	0	0	0	0	0
Pensiones y Jubilaciones	0	0	0	0	0	0
Aportaciones a la seguridad social	0	0	0	0	0	0
Aportaciones a fondos de estabilización	0	0	0	0	0	0
Aportaciones a fondos de inversión y reestructura de pensiones	0	0	0	0	0	0
Programas de Gasto Federalizado (Gobierno Federal)	0	0	0	0	0	0
Gasto Federalizado	0	0	0	0	0	0
Participaciones a entidades federativas y municipios	0	0	0	0	0	0
Costo financiero, deuda o apoyos a deudores y ahorradores de la banca	0	0	0	0	0	0
Adeudos de ejercicios fiscales anteriores	0	0	0	0	0	0
Total del Gasto	0	0	0	0	0	0

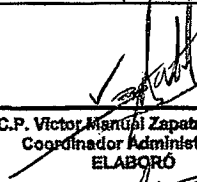
 Arq. Alfonso Díaz de León Guillén
 Director General
 AUTORIZÓ

 C.P. Victor Manuel Zapata Estrada
 Coordinador Administrativo
 ELABORÓ

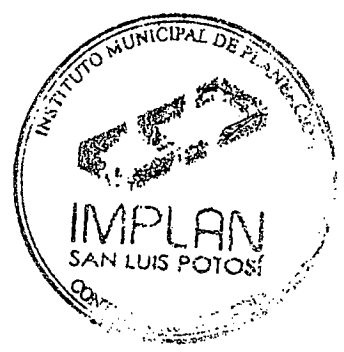
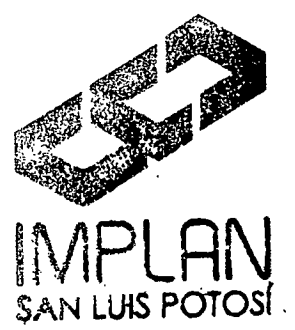
 Lic. Raúl García Salazar
 Contralor
 REVISÓ





" NO APLICA "
INSTITUTO MUNICIPAL DE PLANEACION DESAN LUIS POTOSI
SAN LUIS POTOSI

Reporte por Código Programático
Del 01/ene./2017 Al 31/dic./2017

Fecha y

Ejercicio del presupuesto	Egreso Aprobado	Ampliaciones/Reducciones	Egreso Modificado	Egreso Comprometido	Egreso Devengado	Egreso Ejercido	Egreso Pagado	Subejercicio
---------------------------	-----------------	--------------------------	-------------------	---------------------	------------------	-----------------	---------------	--------------

F3111 FORTALECIMIENTO
O1000 OBRAS Y ACCIONES
O1100-O1101-F02
1000 SERVICIOS PERSONALES
1100 REMUNERACIONES AL
1130 Sueldos base al personal
1131 Sueldos base al personal
O1100-O1101-F02

I3111 INFRAESTRUCTURA
O1000 OBRAS Y ACCIONES
O1200-O1202-I02
6000 INVERSIÓN PÚBLICA
6100 OBRA PÚBLICA EN
6120 Edificación no habitacional
6123 CONSTRUCCION Y/O
O1200-O1202-I02

P3111 PRESIDENCIA
A1000 ADMINISTRACION
A1000-A1002-T02
1000 SERVICIOS PERSONALES
1100 REMUNERACIONES AL
1110 Dietas
1111 Dietas
1130 Sueldos base al personal
1131 Sueldos base al personal
A1000-A1002-T02
ADMINISTRACION
PRESIDENCIA

TOTAL GENERAL

Arq. Alfonso Díaz de León Guillén
Director General
AUTORIZÓ

C.P. Víctor Manuel Zapata Estrada
Coordinador Administrativo
ELABORÓ

Lic. Raul Garcia Salazar
Contralor
REVISÓ

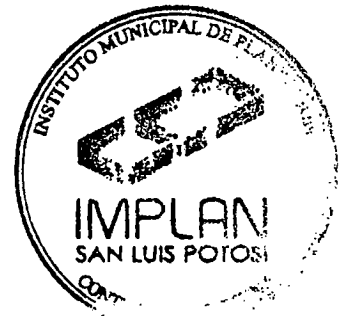

 Instituto Municipal de Planeacion de San Luis Potosi Estado Analítico de la Deuda y Otros Pasivos Del 1 de enero al 31 de diciembre de 2017				
Denominación de las Deudas	Moneda de Contratación	Institución o País/Acreedor	Saldo Inicial del Periodo	Saldo Final del Periodo
DEUDA PÚBLICA				
Corto Plazo				
Deuda Interna	0	0	0	0
Instituciones de Crédito	0	0	0	0
Títulos y Valores	0	0	0	0
Arrendamientos Financieros	0	0	0	0
Deuda Externa	0	0	0	0
Organismos Financieros Internacionales	0	0	0	0
Deuda Bilateral	0	0	0	0
Títulos y Valores	0	0	0	0
Arrendamientos Financieros	0	0	0	0
Subtotal Corto Plazo	0	0	0	0
Largo Plazo				
Deuda Interna	0	0	0	0
Instituciones de Crédito	0	0	0	0
Títulos y Valores	0	0	0	0
Arrendamientos Financieros	0	0	0	0
Deuda Externa	0	0	0	0
Organismos Financieros Internacionales	0	0	0	0
Deuda Bilateral	0	0	0	0
Títulos y Valores	0	0	0	0
Arrendamientos Financieros	0	0	0	0
Subtotal Largo Plazo	0	0	0	0
Otros Pasivos	0	0	2,099,827	2,099,827
Total Deuda y Otros Pasivos	0	0	2,099,827	2,099,827

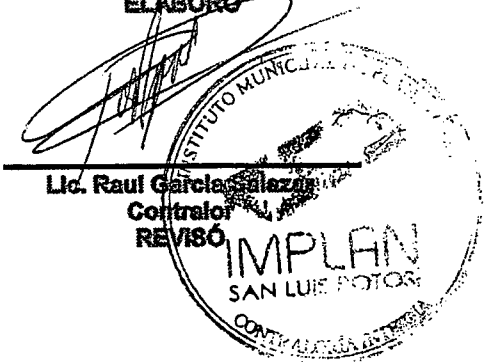
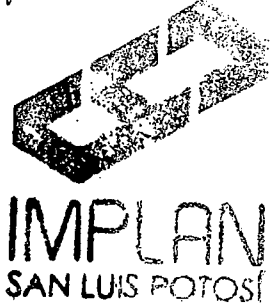

 Arq. Alfonso Díaz de León Guillén
 Director General
AUTORIZÓ

 C.P. Victor Manuel Zapata Estrada
 Coordinador Administrativo
ELABORÓ





 Instituto Municipal de Planeacion de San Luis Potosi Endeudamiento Neto Del 1 de enero al 31 de diciembre de 2017			
Identificación de Crédito o Instrumento	Contratación/Colocación A	Amortización B	Endeudamiento Neto C = A - B
Créditos Bancarios	0	0	0
Total Créditos Bancarios	0	0	0
Otros Instrumentos de Deuda			
Total Otros Instrumentos de Deuda	0	0	0
Total	0	0	0

 Arq. Alfonso Díaz de León Guillén
 Director General
AUTORIZÓ

 C.P. Victor Manuel Zapata Estrada
 Coordinador Administrativo
ELABORÓ

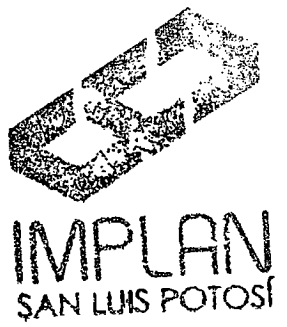

 Lic. Raul Garcia Salazar
 Contralor
REVISÓ





 Instituto Municipal de Planeacion de San Luis Potosi Intereses de la Deuda Del 1 de enero al 31 de diciembre de 2017		
Identificación de Crédito o Instrumento	Devengado	Pagado
Créditos Bancarios	0	0
Total Créditos Bancarios	0	0
Otros Instrumentos de Deuda	0	0
Total Otros Instrumentos de Deuda	0	0
Total	0	0

 Arq. Alfonso Díaz de León Guillén
 Director General
AUTORIZO

IMPLAN
 SAN LUIS POTOSÍ

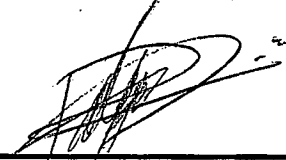
 C.P. Victor Manuel Zapata Estrada
 Coordinador Administrativo
ELABORO

 Lic. Raul Garcia Salazar
 Contralor
REVISO

" NO APLICA "

Instituto Municipal de Planeacion de San Luis Potosi
Resumen de amortizaciones al capital y pago de intereses derivados del servicio de deuda pública
Del 1 de enero al 31 de diciembre de 2017

Institución acreedora: _____ Número de crédito: _____ Monto del crédito: _____
 Tasa de interés contratada: _____ Fondo o tipo de recurso puesto en garantía: _____ Destino de los recursos: _____
 Fuente de pago: _____ Documento mediante el cual se aprueba la contratación de la deuda: _____
 Fecha de contratación: _____ Plazo del crédito contratado: _____
 Fecha de inscripción en el Registro de Obligaciones y Empréstitos de Entidades Federativas y Municipios: _____
 Fecha de inscripción en el Registro de Obligaciones y Empréstitos del Estado: _____

Mes	Costo estimado por servicio de deuda pública de acuerdo a las obligaciones contraídas (1)				Gasto devengado en el ejercicio por servicio de deuda pública (2)				Diferencia entre el costo estimado y el gasto devengado por servicio de deuda pública (3)			
	Amortización a capital	Intereses generados	Otros gastos	Total	Amortización a capital	Intereses generados	Otros gastos	Total	Amortización a capital	Intereses generados	Otros gastos	Total
Enero												
Febrero												
Marzo												
Abril												
Mayo												
Junio												
Julio												
Agosto												
Septiembre												
Octubre												
Noviembre												
Diciembre												
Total												

Arq. Alfonso Díaz de León Guillén
 Director General
AUTORIZÓ

G.P. Victor Manuel Zapata Estrada
 Coordinador Administrativo
ELABORÓ

Lic. Raul Garcia Salazar
 Contralor
REVISÓ



IMPLAN



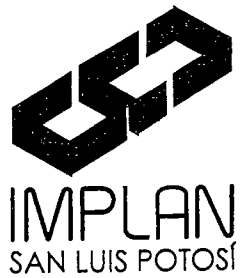

Núm. Oficio: IMPLAN/DIR/24/2018

Asunto: Cumplimiento al apartado 7.3.2.6 de los Lineamientos para la integración y presentación de la Cuenta Pública 2017.

28 de Febrero 2018

C.P. ROCÍO ELIZABETH CERVANTES SALGADO
AUDITORA SUPERIOR DEL ESTADO
PRESENTE.-

Bajo protesta de decir verdad, manifestamos que el Instituto Municipal de Planeación de San Luis Potosí, al 31 de diciembre de 2017:

1. No tiene deuda pública por concepto de obligaciones financieras y/o empréstitos, garantizados con recursos públicos, federales o locales;
2. No se tiene registrada, ante la Secretaría de Hacienda y Crédito Público, ninguna deuda pública pendiente de pago;
3. No se tiene registrada, ante la Secretaría de Finanzas del Gobierno del Estado, ninguna deuda pública pendiente de pago; y
4. No es responsable solidario ni garante de otros entes públicos o de cualquier persona física o moral, por concepto por obligaciones financieras y/o empréstitos que hayan sido garantizados con recursos públicos, federales o locales.

Asimismo declaramos que esta información corresponde con los registros financieros y contables al 31 de diciembre de 2017 del Instituto Municipal de Planeación de San Luis Potosí.

ARQ ALFONSO DIAZ DE LEON GUILLEN
DIRECTOR GENERAL

C.P. VICTOR MANUEL ZAPATA ESTRADA
CORDINADOR ADMINISTRATIVO

ELABORÓ

IMPLAN
SAN LUIS POTOSÍ

ELABORO

LIC. RAUL GARCIA SALAZAR
CONTRALOR
REVISO



Instituto Municipal de Planeación de San Luis Potosí Estado de Situación Financiera Detallado - LDF Año de diciembre de 2017 y al 28 de febrero de 2018 de 2018 (PESOS)					
Concepto (c)	2017 (d)	31 de diciembre de 2017 (e)	Concepto (c)	2017 (d)	31 de diciembre de 2017 (e)
ACTIVO			PASIVO		
Activo Circulante	28,167	28,167	Pasivo Circulante	2,099,627	2,099,627
a. Efectivo y Equivalentes (a=a1+a2+a3+a4+a5+a6+a7)			a. Cuentas por Pagar a Corto Plazo (a=a1+a2+a3+a4+a5+a6+a7+a8+a9)		
a1) Efectivo	2,262	2,262	a1) Servicios Personales por Pagar a Corto Plazo		
a2) Bancos/Tesorería			a2) Proveedores por Pagar a Corto Plazo		
a3) Bancos/Depositos y Otros			a3) Contratistas por Obras Públicas por Pagar a Corto Plazo		
a4) Inversiones Temporales (Hasta 3 meses)			a4) Participaciones y Aportaciones por Pagar a Corto Plazo		
a5) Fondos con Afectación Específica			a5) Transferencias Otorgadas por Pagar a Corto Plazo		
a6) Depósitos de Fondos de Terceros en Garantía y/o Administración			a6) Intereses, Comisiones y Otros Gastos de la Deuda Pública por Pagar a Corto Plazo		
a7) Otros Efectivos y Equivalentes			a7) Retenciones por Contribuciones por Pagar a Corto Plazo		
b. Derechos a Recibir Efectivo o Equivalentes (b=b1+b2+b3+b4+b5+b6+b7)	25,905	25,905	a8) Devoluciones de la Ley de Ingresos por Pagar a Corto Plazo		
b1) Inversiones Financieras de Corto Plazo			a9) Otras Cuentas por Pagar a Corto Plazo		
b2) Cuentas por Cobrar a Corto Plazo			b. Documentos por Pagar a Corto Plazo (b=b1+b2+b3)		
b3) Deudores Diversos por Cobrar a Corto Plazo			b1) Documentos Comerciales por Pagar a Corto Plazo		
b4) Ingresos por Recuperar a Corto Plazo			b2) Documentos con Contratistas por Obras Públicas por Pagar a Corto Plazo		
b5) Deudores por Anticipos de la Tesorería a Corto Plazo			b3) Otros Documentos por Pagar a Corto Plazo		
b6) Préstamos Otorgados a Corto Plazo			c. Porción a Corto Plazo de la Deuda Pública a Largo Plazo (c=c1+c2)		
b7) Otros Derechos a Recibir Efectivo o Equivalentes a Corto Plazo			c1) Porción a Corto Plazo de la Deuda Pública		
c. Derechos a Recibir Bienes o Servicios (c=c1+c2+c3+c4+c5)			c2) Porción a Corto Plazo de Arrendamiento Financiero		
c1) Anticipo a Proveedores por Adquisición de Bienes y Prestación de Servicios a Corto Plazo			d. Títulos y Valores a Corto Plazo		
c2) Anticipo a Proveedores por Adquisición de Bienes Inmuebles y Muebles a Corto Plazo			e. Pasivos Diferidos a Corto Plazo (e=e1+e2+e3)		
c3) Anticipo a Proveedores por Adquisición de Bienes Intangibles a Corto Plazo			e1) Ingresos Cobrados por Adelantado a Corto Plazo		
c4) Anticipo a Contratistas por Obras Públicas a Corto Plazo			e2) Intereses Cobrados por Adelantado a Corto Plazo		
c5) Otros Derechos a Recibir Bienes o Servicios a Corto Plazo			e3) Otros Pasivos Diferidos a Corto Plazo		
d. Inventarios (d=d1+d2+d3+d4+d5)			f. Fondos y Bienes de Terceros en Garantía y/o Administración a Corto Plazo (f=f1+f2+f3+f4+f5+f6)		
d1) Inventario de Mercancías para Venta			f1) Fondos en Garantía a Corto Plazo		
d2) Inventario de Mercancías Terminadas			f2) Fondos en Administración a Corto Plazo		
d3) Inventario de Mercancías en Proceso de Elaboración			f3) Fondos Contingentes a Corto Plazo		
d4) Inventario de Materias Primas, Materiales y Suministros para Producción			f4) Fondos de Fidelcomisos, Mandatos y Contratos Análogos a Corto Plazo		
d5) Bienes en Tránsito			f5) Otros Fondos de Terceros en Garantía y/o Administración a Corto Plazo		
e. Almacenes			f6) Valores y Bienes en Garantía a Corto Plazo		
f. Estimación por Pérdida o Deterioro de Activos Circulantes (f=f1+f2)			g. Provisiones a Corto Plazo (g=g1+g2+g3)		
f1) Estimaciones para Cuentas Incobrables por Derechos a Recibir Efectivo o Equivalentes			g1) Provisión para Demandas y Juicios a Corto Plazo		
f2) Estimación por Deterioro de Inventarios			g2) Provisión para Contingencias a Corto Plazo		
g. Otros Activos Circulantes (g=g1+g2+g3+g4)			g3) Otras Provisiones a Corto Plazo		
g1) Valores en Garantía			h. Otros Pasivos a Corto Plazo (h=h1+h2+h3)		
g2) Bienes en Garantía (excluye depósitos de fondos)			h1) Ingresos por Clasificar		
g3) Bienes Derivados de Embargos, Decomisos, Aseguramientos y Dación en Pago			h2) Recaudación por Participar		
g4) Adquisición con Fondos de Terceros			h3) Otros Pasivos Circulantes		
IA. Total de Activos Circulantes (IA = a + b + c + d + e + f + g)	28,167	28,167	IA. Total de Pasivos Circulantes (IIA = a + b + c + d + e + f + g + h)	2,099,627	2,099,627
Activo No Circulante			Pasivo No Circulante		
a. Inversiones Financieras a Largo Plazo			a. Cuentas por Pagar a Largo Plazo		
b. Derechos a Recibir Efectivo o Equivalentes a Largo Plazo	25,248,744	25,248,744	b. Documentos por Pagar a Largo Plazo		
c. Bienes Inmuebles, Infraestructura y Construcciones en Proceso	3,397,689	3,397,689	c. Deuda Pública a Largo Plazo		
d. Bienes Muebles	25,000	25,000	d. Pasivos Diferidos a Largo Plazo		
e. Activos Intangibles			e. Fondos y Bienes de Terceros en Garantía y/o Administración a Largo Plazo		
f. Depreciación, Deterioro y Amortización Acumulada de Bienes	- 4,831,087	- 4,831,087	f. Provisiones a Largo Plazo		
g. Activos Diferidos			IIIB. Total de Pasivos No Circulantes (IIIB = a + b + c + d + e + f)		
h. Estimación por Pérdida o Deterioro de Activos no Circulantes			II. Total del Pasivo (II = IIA + IIIB)		
I. Otros Activos no Circulantes			HACIENDA PÚBLICA/PATRIMONIO		
IB. Total de Activos No Circulantes (IB = a + b + c + d + e + f + g + h + I)	23,741,646	23,741,646	IIIA. Hacienda Pública/Patrimonio Contribuido (IIIA = a + b + c)	18,186,091	18,186,091
I. Total del Activo (I = IA + IB)	23,769,813	23,769,813	a. Aportaciones	18,186,091	18,186,091
			b. Donaciones de Capital		
			c. Actualización de la Hacienda Pública/Patrimonio		
			IIIB. Hacienda Pública/Patrimonio Generado (IIIB = a + b + c + d + e)	3,503,685	3,503,685
			a. Resultados del Ejercicio (Ahorro/ Desahorro)	518,279	518,279
			b. Resultados de Ejercicios Anteriores	4,022,174	4,022,174
			c. Revalúos		
			d. Reservas		
			e. Rectificaciones de Resultados de Ejercicios Anteriores		
			IIIC. Exceso o insuficiencia en la Actualización de la Hacienda Pública/Patrimonio (IIIC = a + b)		
			a. Resultado por Posición Monetaria		
			b. Resultado por Tenencia de Activos no Monetarios		
			III. Total Hacienda Pública/Patrimonio (III = IIIA + IIIB + IIIC)		
			IV. Total del Pasivo y Hacienda Pública/Patrimonio (IV = II + III)		

Bajo protesta de decir verdad declaramos que los Estados Financieros y sus notas son razonablemente correctos y son responsabilidad del emisor.

IMPLAN
SAN LUIS POTOSÍ
 Lic. Alfonso Peña de León Guillén
 Director General
 ALCORIZO

C.P. Víctor Manuel Zapata Estrada
 Coordinador Administrativo
 ELABORO

Lic. Raúl García Salazar
 Contralor
 REVISO

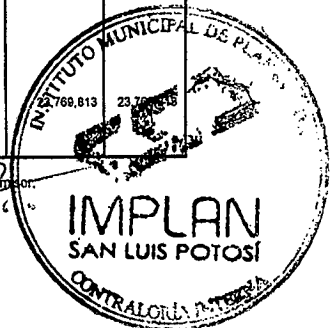

" NO APLICA "

Instituto Municipal de Planeación de San Luis Potosí Informe Analítico de la Deuda Pública y Otros Pasivos - LDF Del 1 de enero al XXX de XXX de 20XX (b) (RESOS)							
Denominación de la Deuda Pública y Otros Pasivos (c)	Saldo al 31 de diciembre de 20XX (d)	Disposiciones del Periodo (e)	Amortización Residual del Periodo (f)	Revaluaciones Reclasificaciones y Otros Ajustes (g)	Saldo Inicial del Periodo (h)	Pago de Intereses del Periodo (i)	Pago de Comisiones y demás costos asociados durante el Periodo (j)
1. Deuda Pública (1=A+B)							
A. Corto Plazo (A=a1+a2+a3)							
a1) Instituciones de Crédito							
a2) Títulos y Valores							
a3) Arrendamientos Financieros							
B. Largo Plazo (B=b1+b2+b3)							
b1) Instituciones de Crédito							
b2) Títulos y Valores							
b3) Arrendamientos Financieros							
2. Otros Pasivos							
3. Total de la Deuda Pública y Otros Pasivos (3=1+2)							
4. Deuda Contingente 1 (Informativo)							
A. Deuda Contingente 1							
B. Deuda Contingente 2							
C. Deuda Contingente XX							
5. Valor de Instrumentos Bono Cupón Cero 2 (Informativo)							
A. Instrumento Bono Cupón Cero 1							
B. Instrumento Bono Cupón Cero 2							
C. Instrumento Bono Cupón Cero XX							

- Se refiere a cualquier Financiamiento sin fuente o garantía de pago definida, que sea asumida de manera solidaria o subsidiaria por las Entidades Federativas con sus Municipios, organismos descentralizados y empresas de participación estatal mayoritaria y fideicomisos, locales o municipales, y por los Municipios con sus respectivos organismos descentralizados y empresas de participación municipal mayoritaria.
- Se refiere al valor del Bono Cupón Cero que respalda el pago de los créditos asociados el mismo (Activo).

Obligaciones a Corto Plazo (k)	Monto Contratado (l)	Plazo Pactado (m)	Tasa de Interés (n)	Comisiones y Costos Relacionados (o)	Tasa Efectiva (p)
6. Obligaciones a Corto Plazo (Informativo)					
A. Crédito 1					
B. Crédito 2					
C. Crédito XX					

Arq. Alfonso Díaz de León Guillén
 Director General
 AUTORIZÓ

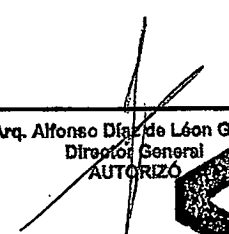

C.P. Víctor Manuel Zapata Estrada
 Coordinador Administrativo
 ELABORÓ

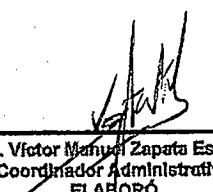

Lic. Raúl Carola Salazar
 Contralora
 REVISÓ



IMPLAN
 SAN LUIS POTOSÍ

" NO APLICA "

Instituto Municipal de Planeación de San Luis Potosí
 Informe Analítico de Obligaciones Diferentes de Financiamientos - EDF
 Del 1 de enero al XX de XXXX de 20XX (B)
 (PESOS)

Denominación de las Obligaciones Diferentes de Financiamiento (c)	Fecha del Contrato (d)	Fecha de inicio de operación del proyecto (e)	Fecha de vencimiento (f)	Monto de la inversión pactado (g)	Plazo pactado (h)	Monto promedio mensual del pago de la contraprestación (i)	Monto promedio mensual de pago de la contraprestación correspondiente al pago de inversión (j)	Monto pagado de la inversión al XX de XXXX de 20XX (k)	Monto pagado de la inversión actualizado al XX de XXXX de 20XX (l)	Saldo pendiente por pagar de la inversión al XX de XXXX de 20XX (m = g - l)
<p>A. Asociaciones Público Privadas (APP's) (A=a+b+c+d)</p> <p>a) APP 1</p> <p>b) APP 2</p> <p>c) APP 3</p> <p>d) APP XX</p> <p>B. Otros Instrumentos (B=a+b+c+d)</p> <p>a) Otro Instrumento 1</p> <p>b) Otro Instrumento 2</p> <p>c) Otro Instrumento 3</p> <p>d) Otro Instrumento XX</p> <p>C. Total de Obligaciones Diferentes de Financiamiento (C=A+B)</p>										

Arq. Alfonso Díaz de León Guillén
 Director General
 AUTORIZÓ



IMPLAN
 SAN LUIS POTOSÍ

C.P. Víctor Manuel Zapata Estrada
 Coordinador Administrativo
 ELABORÓ

Lic. Raul Garcia Salazar
 Contralor
 REVISÓ

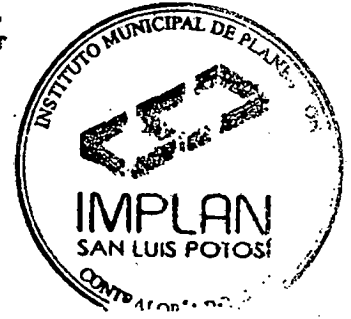

" NO APLICA "

Instituto Municipal de Planeación de San Luis Potosí
Balanza Presupuestaria LDF
 Del 1 de enero al XX de XXXX de 20XX (B)
 (PESOS)

Concepto (C)	Estimado/ Aprobado (d)	Devengado	Recaudado/ Pagado
A. Ingresos Totales (A = A1+A2+A3) A1. Ingresos de Libre Disposición A2. Transferencias Federales Etiquetadas A3. Financiamiento Neto B. Egresos Presupuestarios¹ (B = B1+B2) B1. Gasto No Etiquetado (sin incluir Amortización de la Deuda Pública) B2. Gasto Etiquetado (sin incluir Amortización de la Deuda Pública) C. Remanentes del Ejercicio Anterior (C = C1 + C2) C1. Remanentes de Ingresos de Libre Disposición aplicados en el periodo C2. Remanentes de Transferencias Federales Etiquetadas aplicados en el periodo I. Balance Presupuestario (I = A - B + C) II. Balance Presupuestario sin Financiamiento Neto (II = I - A3) III. Balance Presupuestario sin Financiamiento Neto y sin Remanentes del Ejercicio Anterior (III= II - C)			

Concepto	Estimado/ Aprobado	Devengado	Recaudado/ Pagado
E. Intereses, Comisiones y Gastos de la Deuda (E = E1+E2) E1. Intereses, Comisiones y Gastos de la Deuda con Gasto No Etiquetado E2. Intereses, Comisiones y Gastos de la Deuda con Gasto Etiquetado IV. Balance Primario (IV = III + E)			

Concepto	Estimado/ Aprobado	Devengado	Recaudado/ Pagado
F. Financiamiento (F = F1 + F2) F1. Financiamiento con Fuente de Pago de Ingresos de Libre Disposición F2. Financiamiento con Fuente de Pago de Transferencias Federales Etiquetadas G. Amortización de la Deuda (G = G1 + G2) G1. Amortización de la Deuda Pública con Gasto No Etiquetado G2. Amortización de la Deuda Pública con Gasto Etiquetado A3. Financiamiento Neto (A3 = F - G)			

Concepto	Estimado/ Aprobado	Devengado	Recaudado/ Pagado
A1. Ingresos de Libre Disposición A3.1 Financiamiento Neto con Fuente de Pago de Ingresos de Libre Disposición (A3.1 = F1 - G1) F1. Financiamiento con Fuente de Pago de Ingresos de Libre Disposición G1. Amortización de la Deuda Pública con Gasto No Etiquetado B1. Gasto No Etiquetado (sin incluir Amortización de la Deuda Pública) C1. Remanentes de Ingresos de Libre Disposición aplicados en el periodo V. Balance Presupuestario de Recursos Disponibles (V = A1 + A3.1 - B1 + C1) VI. Balance Presupuestario de Recursos Disponibles sin Financiamiento Neto (VI = V - A3.1)			

Concepto	Estimado/ Aprobado	Devengado	Recaudado/ Pagado
A2. Transferencias Federales Etiquetadas A3.2 Financiamiento Neto con Fuente de Pago de Transferencias Federales Etiquetadas (A3.2 = F2 - G2) F2. Financiamiento con Fuente de Pago de Transferencias Federales Etiquetadas G2. Amortización de la Deuda Pública con Gasto Etiquetado B2. Gasto Etiquetado (sin incluir Amortización de la Deuda Pública) C2. Remanentes de Transferencias Federales Etiquetadas aplicados en el periodo VII. Balance Presupuestario de Recursos Etiquetados (VII = A2 + A3.2 - B2 + C2) VIII. Balance Presupuestario de Recursos Etiquetados sin Financiamiento Neto (VIII = VII - A3.2)			

Arq. Alfonso Díaz de León Guibén
 Director General
 AUTORIZÓ

IMPLAN
 SAN LUIS POTOSÍ
 Lic. Víctor Manuel Zapata Estrada
 Coordinador Administrativo
 ELABORÓ

INSTITUTO MUNICIPAL DE PLANEACIÓN
IMPLAN
 SAN LUIS POTOSÍ
 Lic. Raúl García Salazar
 Contralor
 REVISÓ

" NO APLICA "

Instituto Municipal de Planeación de San Luis Potosí
 Estado Analítico de Ingresos Detallado - LDF
 Del 1 de enero al XX de XXXX de 20XX (b)
 (PESOS)



Concepto	Ingreso				Diferencia (e)
	Estimado (d)	Ampliaciones/ (Reducciones)	Modificado	Devengado	
Ingresos de Libre Disposición A. Impuestos B. Cuotas y Aportaciones de Seguridad Social C. Contribuciones de Mejoras D. Derechos E. Productos F. Aprovechamientos G. Ingresos por Ventas de Bienes y Servicios H. Participaciones (H=h1+h2+h3+h4+h5+h6+h7+h8+h9+h10+h11) h1) Fondo General de Participaciones h2) Fondo de Fomento Municipal h3) Fondo de Fiscalización y Recaudación h4) Fondo de Compensación h5) Fondo de Extracción de Hidrocarburos h6) Impuesto Especial Sobre Producción y Servicios h7) 0.136% de la Recaudación Federal Participable h8) 3.17% Sobre Extracción de Petróleo h9) Gasolinas y Diésel h10) Fondo del Impuesto Sobre la Renta h11) Fondo de Estabilización de los Ingresos de las Entidades Federativas I. Incentivos Derivados de la Colaboración Fiscal (I=i1+i2+i3+i4+i5) i1) Tenencia o Uso de Vehículos i2) Fondo de Compensación ISAN i3) Impuesto Sobre Automóviles Nuevos i4) Fondo de Compensación de Repecos-Intermedios i5) Otros Incentivos Económicos J. Transferencias K. Convenios k1) Otros Convenios y Subsidios					



Handwritten signatures and marks at the bottom right of the page.

" NO APLICA "

Instituto Municipal de Planeación de San Luis Potosí

Estado Analítico de Ingresos Detallado - IADF

Del 1 de enero al 31 de XXXX de 20XX (b)

(PESOS)



Concepto	Ingreso					Diferencia (e)
	Estimado (d)	Ampliaciones/ Reducciones	Modificado	Devengado	Recaudado	
L. Otros Ingresos de Libre Disposición (L=(1+I2) 11) Participaciones en Ingresos Locales 12) Otros Ingresos de Libre Disposición						
I. Total de Ingresos de Libre Disposición (I=A+B+C+D+E+F+G+H+I+J+K+L) Ingresos Excedentes de Ingresos de Libre Disposición						
Transferencias Federales Etiquetadas A. Aportaciones (A=a1+a2+a3+a4+a5+a6+a7+a8) a1) Fondo de Aportaciones para la Nómina Educativa y Gasto Operativo a2) Fondo de Aportaciones para los Servicios de Salud a3) Fondo de Aportaciones para la Infraestructura Social a4) Fondo de Aportaciones para el Fortalecimiento de los Municipios y de las Demarcaciones Territoriales del Distrito Federal a5) Fondo de Aportaciones Múltiples a6) Fondo de Aportaciones para la Educación Tecnológica y de Adultos a7) Fondo de Aportaciones para la Seguridad Pública de los Estados y del Distrito Federal a8) Fondo de Aportaciones para el Fortalecimiento de las Entidades Federativas B. Convenios (B=b1+b2+b3+b4) b1) Convenios de Protección Social en Salud b2) Convenios de Descentralización b3) Convenios de Reasignación b4) Otros Convenios y Subsidios C. Fondos Distintos de Aportaciones (C=c1+c2) c1) Fondo para Entidades Federativas y Municipios Productores de Hidrocarburos c2) Fondo Minero D. Transferencias, Subsidios y Subvenciones, y Pensiones y Jubilaciones						

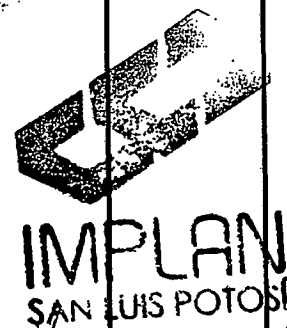
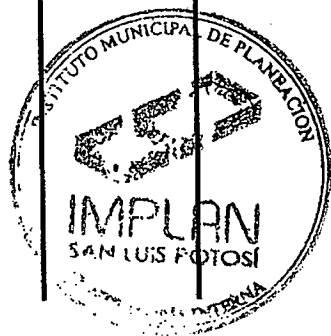

[Handwritten signatures]

" NO APLICA "

Instituto Municipal de Planeación de San Luis Potosí Estado Analítico de Ingresos Detallado - LDF Del 1 de enero al XX de XXX de 20XN (b) (PESOS)						
Concepto	Ingreso					
	Estimado (d)	Ampliaciones/ (Reducciones)	Modificado	Devengado	Recaudado	Diferencia (e)
E. Otras Transferencias Federales Etiquetadas						
II. Total de Transferencias Federales Etiquetadas (II = A + B + C + D + E)						
III. Ingresos Derivados de Financiamientos (III = A)						
A. Ingresos Derivados de Financiamientos						
IV. Total de Ingresos (IV = I + II + III)						
Datos Informativos						
1. Ingresos Derivados de Financiamientos con Fuente de Pago de Ingresos de Libre Disposición						
2. Ingresos Derivados de Financiamientos con Fuente de Pago de Transferencias Federales Etiquetadas						
3. Ingresos Derivados de Financiamientos (3 = 1 + 2)						

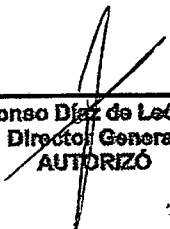

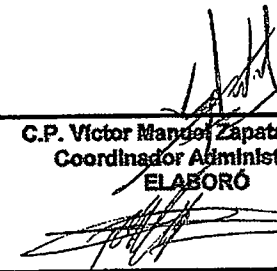
 Arq. Alfonso Díaz de León Guillén
 Director General
 AUTORIZO

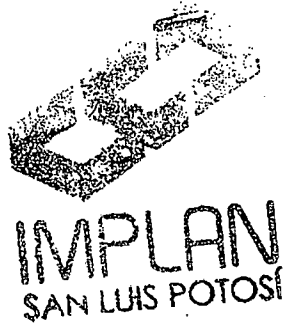

 C.P. Victor Mando Zapata Estrada
 Coordinador Administrativo
 ELABORÓ

 LIC. Raul Garcia Salazar
 Contralor
 REVISÓ

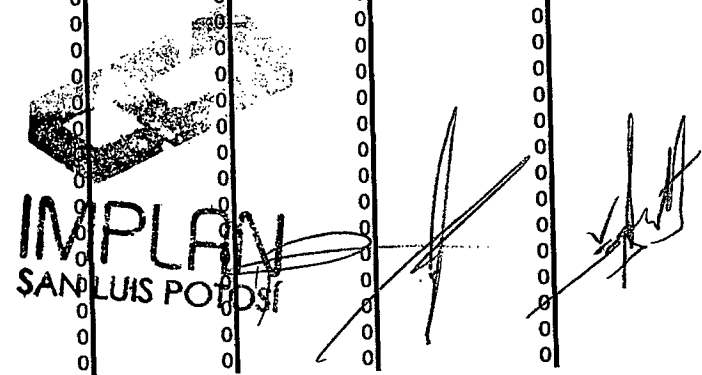
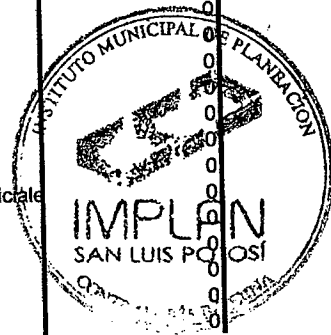

Instituto Municipal de Planeación de San Luis Potosí Estado Analítico del Ejercicio del Presupuesto de Egresos Detallado - I.D.F. Clasificación por Objeto del Gasto (Capítulo y Concepto) Del 1 de enero al 31 de Diciembre de 2017 (PESOS)						
Concepto (c)	Egresos					Subejercicio (e)
	Aprobado (d)	Ampliaciones / Reducciones	Modificado	Devengado	Pagado	
e7) Activos Biológicos	0	0	0	0	0	0
e8) Bienes Inmuebles	0	0	0	0	0	0
e9) Activos Intangibles	0	0	0	0	0	0
F. Inversión Pública (F=f1+f2+f3)	0	0	0	0	0	0
f1) Obra Pública en Bienes de Dominio Público	0	0	0	0	0	0
f2) Obra Pública en Bienes Propios	0	0	0	0	0	0
f3) Proyectos Productivos y Acciones de Fomento	0	0	0	0	0	0
G. Inversiones Financieras y Otras Provisiones (G=g1+g2+g3+g4+g5+g6+g7)	0	0	0	0	0	0
g1) Inversiones Para el Fomento de Actividades Productivas	0	0	0	0	0	0
g2) Acciones y Participaciones de Capital	0	0	0	0	0	0
g3) Compra de Títulos y Valores	0	0	0	0	0	0
g4) Concesión de Préstamos	0	0	0	0	0	0
g5) Inversiones en Fideicomisos, Mandatos y Otros Análogos	0	0	0	0	0	0
Fideicomiso de Desastres Naturales (Informativo)	0	0	0	0	0	0
g6) Otras Inversiones Financieras	0	0	0	0	0	0
g7) Provisiones para Contingencias y Otras Erogaciones Especiales	0	0	0	0	0	0
H. Participaciones y Aportaciones (H=h1+h2+h3)	0	0	0	0	0	0
h1) Participaciones	0	0	0	0	0	0
h2) Aportaciones	0	0	0	0	0	0
h3) Convenios	0	0	0	0	0	0
I. Deuda Pública (I=i1+i2+i3+i4+i5+i6+i7)	0	0	0	0	0	0
i1) Amortización de la Deuda Pública	0	0	0	0	0	0
i2) Intereses de la Deuda Pública	0	0	0	0	0	0
i3) Comisiones de la Deuda Pública	0	0	0	0	0	0
i4) Gastos de la Deuda Pública	0	0	0	0	0	0
i5) Costo por Coberturas	0	0	0	0	0	0
i6) Apoyos Financieros	0	0	0	0	0	0
i7) Adeudos de Ejercicios Fiscales Anteriores (ADEFAS)	0	0	0	0	0	0
II. Gasto Etiquetado (II=A+B+C+D+E+F+G+H+I)	0	0	0	0	0	0
A. Servicios Personales (A=a1+a2+a3+a4+a5+a6+a7)	0	0	0	0	0	0
a1) Remuneraciones al Personal de Carácter Permanente	0	0	0	0	0	0
a2) Remuneraciones al Personal de Carácter Transitorio	0	0	0	0	0	0
a3) Remuneraciones Adicionales y Especiales	0	0	0	0	0	0
a4) Seguridad Social	0	0	0	0	0	0
a5) Otras Prestaciones Sociales y Económicas	0	0	0	0	0	0
a6) Previsiones	0	0	0	0	0	0
a7) Pago de Estímulos a Servidores Públicos	0	0	0	0	0	0
B. Materiales y Suministros (B=b1+b2+b3+b4+b5+b6+b7+b8+b9)	0	0	0	0	0	0
b1) Materiales de Administración, Emisión de Documentos y Artículos Oficiales	0	0	0	0	0	0
b2) Alimentos y Utensilios	0	0	0	0	0	0
b3) Materias Primas y Materiales de Producción y Comercialización	0	0	0	0	0	0
b4) Materiales y Artículos de Construcción y de Reparación	0	0	0	0	0	0
b5) Productos Químicos, Farmacéuticos y de Laboratorio	0	0	0	0	0	0
b6) Combustibles, Lubricantes y Aditivos	0	0	0	0	0	0



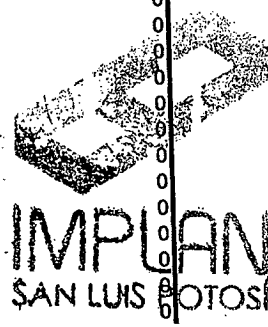

Instituto Municipal de Planeación de San Luis Potosí
Estado Analítico del Ejercicio del Presupuesto de Egresos Detallado - LDF
Clasificación por Objeto del Gasto (Capítulo y Concepto)
Del 1 de enero al 31 de diciembre de 2017
(RESOS)

Concepto (c)	Egresos					Subejercicio (e)
	Aprobado (d)	Ampliaciones/ (Reducciones)	Modificado	Devengado	Pagado	
I. Gasto No Etiquetado (I=A+B+C+D+E+F+G+H+I)	0	0	0	0	0	0
A. Servicios Personales (A=a1+a2+a3+a4+a5+a6+a7)	0	0	0	0	0	0
a1) Remuneraciones al Personal de Carácter Permanente	0	0	0	0	0	0
a2) Remuneraciones al Personal de Carácter Transitorio	0	0	0	0	0	0
a3) Remuneraciones Adicionales y Especiales	0	0	0	0	0	0
a4) Seguridad Social	0	0	0	0	0	0
a5) Otras Prestaciones Sociales y Económicas	0	0	0	0	0	0
a6) Previsiones	0	0	0	0	0	0
a7) Pago de Estímulos a Servidores Públicos	0	0	0	0	0	0
B. Materiales y Suministros (B=b1+b2+b3+b4+b5+b6+b7+b8+b9)	0	0	0	0	0	0
b1) Materiales de Administración, Emisión de Documentos y Artículos Oficiales	0	0	0	0	0	0
b2) Alimentos y Utensilios	0	0	0	0	0	0
b3) Materias Primas y Materiales de Producción y Comercialización	0	0	0	0	0	0
b4) Materiales y Artículos de Construcción y de Reparación	0	0	0	0	0	0
b5) Productos Químicos, Farmacéuticos y de Laboratorio	0	0	0	0	0	0
b6) Combustibles, Lubricantes y Aditivos	0	0	0	0	0	0
b7) Vestuario, Blancos, Prendas de Protección y Artículos Deportivos	0	0	0	0	0	0
b8) Materiales y Suministros Para Seguridad	0	0	0	0	0	0
b9) Herramientas, Refacciones y Accesorios Menores	0	0	0	0	0	0
C. Servicios Generales (C=c1+c2+c3+c4+c5+c6+c7+c8+c9)	0	0	0	0	0	0
c1) Servicios Básicos	0	0	0	0	0	0
c2) Servicios de Arrendamiento	0	0	0	0	0	0
c3) Servicios Profesionales, Científicos, Técnicos y Otros Servicios	0	0	0	0	0	0
c4) Servicios Financieros, Bancarios y Comerciales	0	0	0	0	0	0
c5) Servicios de Instalación, Reparación, Mantenimiento y Conservación	0	0	0	0	0	0
c6) Servicios de Comunicación Social y Publicidad	0	0	0	0	0	0
c7) Servicios de Traslado y Viáticos	0	0	0	0	0	0
c8) Servicios Oficiales	0	0	0	0	0	0
c9) Otros Servicios Generales	0	0	0	0	0	0
D. Transferencias, Asignaciones, Subsidios y Otras Ayudas (D=d1+d2+d3+d4+d5+d6)	0	0	0	0	0	0
d1) Transferencias Internas y Asignaciones al Sector Público	0	0	0	0	0	0
d2) Transferencias al Resto del Sector Público	0	0	0	0	0	0
d3) Subsidios y Subvenciones	0	0	0	0	0	0
d4) Ayudas Sociales	0	0	0	0	0	0
d5) Pensiones y Jubilaciones	0	0	0	0	0	0
d6) Transferencias a Fideicomisos, Mandatos y Otros Análogos	0	0	0	0	0	0
d7) Transferencias a la Seguridad Social	0	0	0	0	0	0
d8) Donativos	0	0	0	0	0	0
d9) Transferencias al Exterior	0	0	0	0	0	0
E. Bienes Muebles, Inmuebles e Intangibles (E=e1+e2+e3+e4+e5+e6+e7+e8+e9)	0	0	0	0	0	0
e1) Mobiliario y Equipo de Administración	0	0	0	0	0	0
e2) Mobiliario y Equipo Educativo y Recreativo	0	0	0	0	0	0
e3) Equipo e Instrumental Médico y de Laboratorio	0	0	0	0	0	0
e4) Vehículos y Equipo de Transporte	0	0	0	0	0	0
e5) Equipo de Defensa y Seguridad	0	0	0	0	0	0
e6) Maquinaria, Otros Equipos y Herramientas	0	0	0	0	0	0

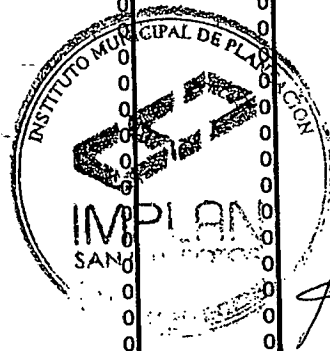
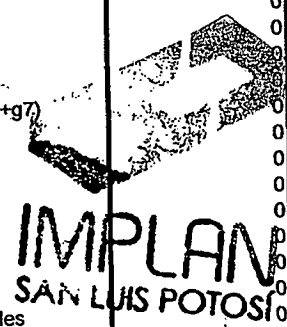

[Handwritten signatures and marks]

Instituto Municipal de Planeación de San Luis Potosí Estado Analítico del Ejercicio del Presupuesto de Egresos Detallado - LDF Clasificación por Objeto del Gasto (Capítulo y Concepto) Del 1 de enero al 31 de Diciembre de 2017 (PESOS)						
Concepto (C)	Egresos					Subejercicio (E)
	Aprobado (d)	Ampliaciones / Reducciones	Modificado	Devengado	Pagado	
b7) Vestuario, Blancos, Prendas de Protección y Artículos Deportivos	0	0	0	0	0	0
b8) Materiales y Suministros Para Seguridad	0	0	0	0	0	0
b9) Herramientas, Refacciones y Accesorios Menores	0	0	0	0	0	0
C. Servicios Generales (C=c1+c2+c3+c4+c5+c6+c7+c8+c9)	0	0	0	0	0	0
c1) Servicios Básicos	0	0	0	0	0	0
c2) Servicios de Arrendamiento	0	0	0	0	0	0
c3) Servicios Profesionales, Científicos, Técnicos y Otros Servicios	0	0	0	0	0	0
c4) Servicios Financieros, Bancarios y Comerciales	0	0	0	0	0	0
c5) Servicios de Instalación, Reparación, Mantenimiento y Conservación	0	0	0	0	0	0
c6) Servicios de Comunicación Social y Publicidad	0	0	0	0	0	0
c7) Servicios de Traslado y Viáticos	0	0	0	0	0	0
c8) Servicios Oficiales	0	0	0	0	0	0
c9) Otros Servicios Generales	0	0	0	0	0	0
D. Transferencias, Asignaciones, Subsidios y Otras Ayudas (D=d1+d2+d3+d4+d5+d6)	0	0	0	0	0	0
d1) Transferencias Internas y Asignaciones al Sector Público	0	0	0	0	0	0
d2) Transferencias al Resto del Sector Público	0	0	0	0	0	0
d3) Subsidios y Subvenciones	0	0	0	0	0	0
d4) Ayudas Sociales	0	0	0	0	0	0
d5) Pensiones y Jubilaciones	0	0	0	0	0	0
d6) Transferencias a Fideicomisos, Mandatos y Otros Análogos	0	0	0	0	0	0
d7) Transferencias a la Seguridad Social	0	0	0	0	0	0
d8) Donativos	0	0	0	0	0	0
d9) Transferencias al Exterior	0	0	0	0	0	0
E. Bienes Muebles, Inmuebles e Intangibles (E=e1+e2+e3+e4+e5+e6+e7+e8+e9)	0	0	0	0	0	0
e1) Mobiliario y Equipo de Administración	0	0	0	0	0	0
e2) Mobiliario y Equipo Educacional y Recreativo	0	0	0	0	0	0
e3) Equipo e Instrumental Médico y de Laboratorio	0	0	0	0	0	0
e4) Vehículos y Equipo de Transporte	0	0	0	0	0	0
e5) Equipo de Defensa y Seguridad	0	0	0	0	0	0
e6) Maquinaria, Otros Equipos y Herramientas	0	0	0	0	0	0
e7) Activos Biológicos	0	0	0	0	0	0
e8) Bienes Inmuebles	0	0	0	0	0	0
e9) Activos Intangibles	0	0	0	0	0	0
F. Inversión Pública (F=f1+f2+f3)	0	0	0	0	0	0
f1) Obra Pública en Bienes de Dominio Público	0	0	0	0	0	0
f2) Obra Pública en Bienes Propios	0	0	0	0	0	0
f3) Proyectos Productivos y Acciones de Fomento	0	0	0	0	0	0
G. Inversiones Financieras y Otras Provisiones (G=g1+g2+g3+g4+g5+g6+g7)	0	0	0	0	0	0
g1) Inversiones Para el Fomento de Actividades Productivas	0	0	0	0	0	0
g2) Acciones y Participaciones de Capital	0	0	0	0	0	0
g3) Compra de Títulos y Valores	0	0	0	0	0	0
g4) Concesión de Préstamos	0	0	0	0	0	0
g5) Inversiones en Fideicomisos, Mandatos y Otros Análogos	0	0	0	0	0	0
Fideicomiso de Desastres Naturales (Informativo)	0	0	0	0	0	0
g6) Otras Inversiones Financieras	0	0	0	0	0	0
g7) Provisiones para Contingencias y Otras Erogaciones Especiales	0	0	0	0	0	0



[Handwritten signatures]

Instituto Municipal de Planeación de San Luis Potosí Estado Analítico del Ejercicio del Presupuesto de Egresos Detallado - IMPLAN Clasificación por Objeto del Gasto (Capítulo y Concepto) Del 1 de enero al 31 de Diciembre de 2017 (PESOS)						
Concepto (c)	Egresos					Subejercicio (e)
	Aprobado (d)	Ampliaciones/Reducciones	Modificado	Devengado	Pagado	
e7) Activos Biológicos	0	0	0	0	0	0
e8) Bienes Inmuebles	0	0	0	0	0	0
e9) Activos Intangibles	0	0	0	0	0	0
F. Inversión Pública (F=f1+f2+f3)	0	0	0	0	0	0
f1) Obra Pública en Bienes de Dominio Público	0	0	0	0	0	0
f2) Obra Pública en Bienes Propios	0	0	0	0	0	0
f3) Proyectos Productivos y Acciones de Fomento	0	0	0	0	0	0
G. Inversiones Financieras y Otras Provisiones (G=g1+g2+g3+g4+g5+g6+g7)	0	0	0	0	0	0
g1) Inversiones Para el Fomento de Actividades Productivas	0	0	0	0	0	0
g2) Acciones y Participaciones de Capital	0	0	0	0	0	0
g3) Compra de Títulos y Valores	0	0	0	0	0	0
g4) Concesión de Préstamos	0	0	0	0	0	0
g5) Inversiones en Fideicomisos, Mandatos y Otros Análogos	0	0	0	0	0	0
Fideicomiso de Desastres Naturales (Informativo)	0	0	0	0	0	0
g6) Otras Inversiones Financieras	0	0	0	0	0	0
g7) Provisiones para Contingencias y Otras Erogaciones Especiales	0	0	0	0	0	0
H. Participaciones y Aportaciones (H=h1+h2+h3)	0	0	0	0	0	0
h1) Participaciones	0	0	0	0	0	0
h2) Aportaciones	0	0	0	0	0	0
h3) Convenios	0	0	0	0	0	0
I. Deuda Pública (I=i1+i2+i3+i4+i5+i6+i7)	0	0	0	0	0	0
i1) Amortización de la Deuda Pública	0	0	0	0	0	0
i2) Intereses de la Deuda Pública	0	0	0	0	0	0
i3) Comisiones de la Deuda Pública	0	0	0	0	0	0
i4) Gastos de la Deuda Pública	0	0	0	0	0	0
i5) Costo por Coberturas	0	0	0	0	0	0
i6) Apoyos Financieros	0	0	0	0	0	0
i7) Adeudos de Ejercicios Fiscales Anteriores (ADEFAS)	0	0	0	0	0	0
II. Gasto Etiquetado (II=A+B+C+D+E+F+G+H+I)	0	0	0	0	0	0
A. Servicios Personales (A=a1+a2+a3+a4+a5+a6+a7)	0	0	0	0	0	0
a1) Remuneraciones al Personal de Carácter Permanente	0	0	0	0	0	0
a2) Remuneraciones al Personal de Carácter Transitorio	0	0	0	0	0	0
a3) Remuneraciones Adicionales y Especiales	0	0	0	0	0	0
a4) Seguridad Social	0	0	0	0	0	0
a5) Otras Prestaciones Sociales y Económicas	0	0	0	0	0	0
a6) Provisiones	0	0	0	0	0	0
a7) Pago de Estímulos a Servidores Públicos	0	0	0	0	0	0
B. Materiales y Suministros (B=b1+b2+b3+b4+b5+b6+b7+b8+b9)	0	0	0	0	0	0
b1) Materiales de Administración, Emisión de Documentos y Artículos Oficiales	0	0	0	0	0	0
b2) Alimentos y Utensilios	0	0	0	0	0	0
b3) Materias Primas y Materiales de Producción y Comercialización	0	0	0	0	0	0
b4) Materiales y Artículos de Construcción y de Reparación	0	0	0	0	0	0
b5) Productos Químicos, Farmacéuticos y de Laboratorio	0	0	0	0	0	0
b6) Combustibles, Lubricantes y Aditivos	0	0	0	0	0	0

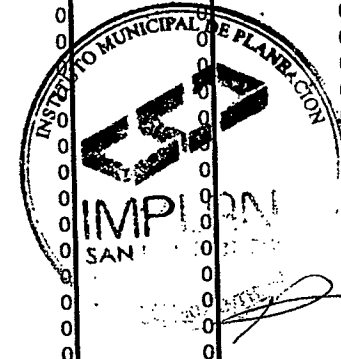
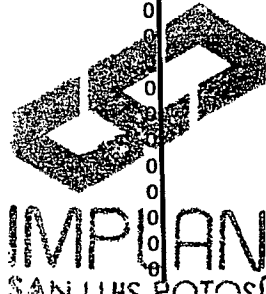

[Handwritten signatures and marks]

Concepto (c)	Egresos					Subejercicio (e)
	Aprobado (d)	Ampliaciones/ (Reducciones)	Modificado	Devengado	Pagado	
H. Participaciones y Aportaciones (H=h1+h2+h3)	0	0	0	0	0	0
h1) Participaciones	0	0	0	0	0	0
h2) Aportaciones	0	0	0	0	0	0
h3) Convenios	0	0	0	0	0	0
I. Deuda Pública (I=i1+i2+i3+i4+i5+i6+i7)	0	0	0	0	0	0
i1) Amortización de la Deuda Pública	0	0	0	0	0	0
i2) Intereses de la Deuda Pública	0	0	0	0	0	0
i3) Comisiones de la Deuda Pública	0	0	0	0	0	0
i4) Gastos de la Deuda Pública	0	0	0	0	0	0
i5) Costo por Coberturas	0	0	0	0	0	0
i6) Apoyos Financieros	0	0	0	0	0	0
i7) Adeudos de Ejercicios Fiscales Anteriores (ADEFAS)	0	0	0	0	0	0
III. Total de Egresos (III = I + II)	0	0	0	0	0	0

Arq. Alfonso Díaz de León Guillén
 Director General
 AUTORIZÓ

C.P. Víctor Manuel Espino Estrada
 Coordinador Administrativo
 ELABORÓ

LIC. Raul Garcia Salazar
 Contralor
 REVISÓ

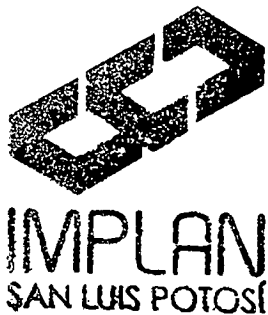

" NO APLICA "

 Instituto Municipal de Planeación de San Luis Potosí Estado Analítico del Ejercicio del Presupuesto de Egresos Detallado - LDF Clasificación Administrativa Del 1 de enero al 31 de Diciembre de 2017 (b) (PESOS)						
Concepto (c)	Egresos					Subejercicio (e)
	Aprobado (d)	Ampliaciones / Reducciones	Modificado	Devengado	Pagado	
I. Gasto No Etiquetado (I=A+B+C+D+E+F+G+H)						
A. Dependencia o Unidad Administrativa 1						
B. Dependencia o Unidad Administrativa 2						
C. Dependencia o Unidad Administrativa 3						
D. Dependencia o Unidad Administrativa 4						
II. Gasto Etiquetado (II=A+B+C+D+E+F+G+H)						
A. Dependencia o Unidad Administrativa 1						
B. Dependencia o Unidad Administrativa 2						
C. Dependencia o Unidad Administrativa 3						
D. Dependencia o Unidad Administrativa 4						
III. Total de Egresos (III = I + II)						

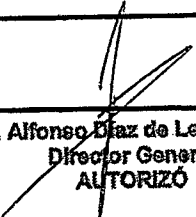
Arq. Alfonso Díaz de León Guillén
Director General
AUTORIZÓ

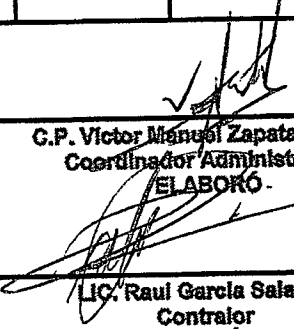

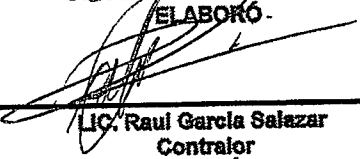
G.P. Victor Manuel Zapata Estrada
Coordinador Administrativo
ELABORÓ

LIC. Raul Garcia Salazar
Contralor

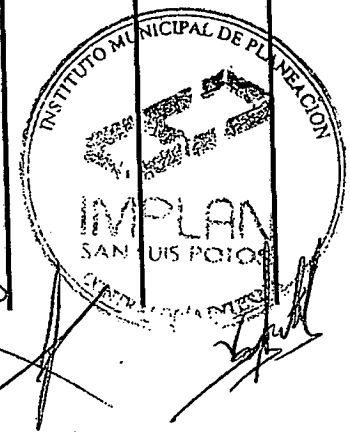

" NO APLICA "

Instituto Municipal de Planeación de San Luis Potosí Estado Análisis del Ejercicio del Presupuesto de Egresos Detallado (LDF) Clasificación Funcional (Finalidad y Función) Del 1 de enero Al 31 de XXXX de 20XX (B) (PESOS)						
Concepto (C)	Egresos					Subejercicio (e)
	Aprobado (d)	Ampliaciones (Reducciones) (s)	Modificado	Devengado	Pagado	
I. Gasto No Etiquetado (I=A+B+C+D) A. Gobierno (A=a1+a2+a3+a4+a5+a6+a7+a8) a1) Legislación a2) Justicia a3) Coordinación de la Política de Gobierno a4) Relaciones Exteriores a5) Asuntos Financieros y Hacendarios a6) Seguridad Nacional a7) Asuntos de Orden Público y de Seguridad Interior a8) Otros Servicios Generales B. Desarrollo Social (B=b1+b2+b3+b4+b5+b6+b7) b1) Protección Ambiental b2) Vivienda y Servicios a la Comunidad b3) Salud b4) Recreación, Cultura y Otras Manifestaciones Sociales b5) Educación b6) Protección Social b7) Otros Asuntos Sociales C. Desarrollo Económico (C=c1+c2+c3+c4+c5+c6+c7+c8+c9) c1) Asuntos Económicos, Comerciales y Laborales en General c2) Agropecuaria, Silvicultura, Pesca y Caza c3) Combustibles y Energía c4) Minería, Manufacturas y Construcción c5) Transporte c6) Comunicaciones c7) Turismo c8) Ciencia, Tecnología e Innovación c9) Otras Industrias y Otros Asuntos Económicos D. Otras No Clasificadas en Funciones Anteriores (D=d1+d2+d3+d4) d1) Transacciones de la Deuda Pública / Costo Financiero de la Deuda d2) Transferencias, Participaciones y Aportaciones Entre Diferentes Niveles y Ordenes de Gobierno d3) Saneamiento del Sistema Financiero d4) Adeudos de Ejercicios Fiscales Anteriores						
II. Gasto Etiquetado (I=A+B+C+D) A. Gobierno (A=a1+a2+a3+a4+a5+a6+a7+a8) a1) Legislación a3) Coordinación de la Política de Gobierno a4) Relaciones Exteriores						



" NO APLICA "

Instituto Municipal de Planeación de San Luis Potosí Estado Analítico del Ejercicio del Presupuesto de Egresos Detallado (ADF) Clasificación Funcional (Finalidad y Función) Del 1 de enero al 31 de XXXX de 20XX (b) (PESOS)						
Concepto (c)	Egresos					Subejercicio (e)
	Aprobado (d)	Ampliaciones (Reducciones) (s)	Modificado	Devengado	Pagado	
a5) Asuntos Financieros y Hacendarios a6) Seguridad Nacional a7) Asuntos de Orden Público y de Seguridad Interior a8) Otros Servicios Generales B. Desarrollo Social (B=b1+b2+b3+b4+b5+b6+b7) b1) Protección Ambiental b2) Vivienda y Servicios a la Comunidad b3) Salud b4) Recreación, Cultura y Otras Manifestaciones Sociales b5) Educación b6) Protección Social b7) Otros Asuntos Sociales C. Desarrollo Económico (C=c1+c2+c3+c4+c5+c6+c7+c8+c9) c1) Asuntos Económicos, Comerciales y Laborales en General c2) Agropecuaria, Silvicultura, Pesca y Caza c3) Combustibles y Energía c4) Minería, Manufacturas y Construcción c5) Transporte c6) Comunicaciones c7) Turismo c8) Ciencia, Tecnología e Innovación c9) Otras Industrias y Otros Asuntos Económicos D. Otras No Clasificadas en Funciones Anteriores (D=d1+d2+d3+d4) d1) Transacciones de la Deuda Publica / Costo Financiero de la Deuda d2) Transferencias, Participaciones y Aportaciones Entre Diferentes Niveles y Ordenes de Gobierno d3) Saneamiento del Sistema Financiero d4) Adeudos de Ejercicios Fiscales Anteriores III. Total de Egresos (III = I + II)						

 Lic. Andrés Díaz de León Guillén
 Director General
 AUTORIZÓ

 C.P. Victor Manuel Zapata Estrada
 Coordinador Administrativo
 ELABORÓ

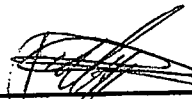
 Lic. Raúl García Salazar
 Contralor
 REVISÓ



" NO APLICA "

Instituto Municipal de Planeación de San Luis Potosí
 Estado Analítico del Ejercicio del Presupuesto de Egresos Detallado - LDF
 Clasificación de Servicios Personales por Categoría
 Del 1 de enero al XX de XXX de 20XX (B)
 (RESOS)

Concepto (c)	Egresos					Subejercicio (e)
	Aprobado (d)	Ampliaciones (Reducciones)	Modificado	Devengado	Pagado	
I. Gasto No Etiquetado (I=A+B+C+D+E+F)	1225000	0	25000	30000	30000	
A. Personal Administrativo y de Servicio Público						
B. Magisterio						
C. Servicios de Salud (C=c1+c2)						
c1) Personal Administrativo						
c2) Personal Médico, Paramédico y afín						
D. Seguridad Pública						
E. Gastos asociados a la implementación de nuevas leyes federales o reformas a las mismas (E = e1 + e2)						
e1) Nombre del Programa o Ley 1						
e2) Nombre del Programa o Ley 2						
F. Sentencias laborales definitivas						
II. Gasto Etiquetado (II=A+B+C+D+E+F)						
A. Personal Administrativo y de Servicio Público						
B. Magisterio						
C. Servicios de Salud (C=c1+c2)						
c1) Personal Administrativo						
c2) Personal Médico, Paramédico y afín						
D. Seguridad Pública						
E. Gastos asociados a la implementación de nuevas leyes federales o reformas a las mismas (E = e1 + e2)						
e1) Nombre del Programa o Ley 1						
e2) Nombre del Programa o Ley 2						
F. Sentencias laborales definitivas						
III. Total del Gasto en Servicios Personales (III = I + II)						

Arq. Alfonso Díaz de León Guillén
 Director General
 AUTORIZÓ

C.P. Víctor Manuel Zapata Estrada
 Coordinador Administrativo
 ELABORÓ

LIC. Raul Garcia Salazar
 Contralor
 REVISÓ



" NO APLICA "

Instituto Municipal de Planeación de San Luis Potosí
 Guía de cumplimiento de la Ley de Disciplina Financiera de las Entidades Federativas y Municipios (LDF)
 Del 1 de enero al 31 de diciembre de 2018

Indicadores de Observancia	Implementación		Resultados		Fundamentos	Comentarios
	SI	NO	Monto o Valor	Unidad (pesos porcentajes)		

A INDICADORES PRESUPUESTARIOS

A INDICADORES CUANTITATIVOS

1 Balance Presupuestario Sostenible						
a. Propuesto	Iniciativa de Ley de Ingresos y Proyecto de Presupuesto de Egresos				pesos	Art. 6 y 19 de la LDF
b. Aprobado	Ley de Ingresos y Presupuesto de Egresos				pesos	Art. 6 y 19 de la LDF
c. Ejercido	Cuenta Pública / Formato 4 LDF				pesos	Art. 6 y 19 de la LDF

2 Balance Presupuestario de Recursos Disponibles Sostenible						
a. Propuesto	Iniciativa de Ley de Ingresos y Proyecto de Presupuesto de Egresos				pesos	Art. 6 y 19 de la LDF
b. Aprobado	Ley de Ingresos y Presupuesto de Egresos				pesos	Art. 6 y 19 de la LDF
c. Ejercido	Cuenta Pública / Formato 4 LDF				pesos	Art. 6 y 19 de la LDF

3 Financiamiento Neto dentro del Techo de Financiamiento Neto						
a. Propuesto	Iniciativa de Ley de Ingresos				pesos	Art. 6, 19 y 46 de la LDF
b. Aprobado	Ley de Ingresos				pesos	Art. 6, 19 y 46 de la LDF
c. Ejercido	Cuenta Pública / Formato 4 LDF				pesos	Art. 6, 19 y 46 de la LDF

4 Recursos destinados a la atención de desastres naturales						
a. Asignación al fideicomiso para desastres naturales						
a.1 Aprobado	Reporte Trám. Formato 6 a)				pesos	Art. 9 de la LDF
a.2 Pagado	Cuenta Pública / Formato 6 a)				pesos	Art. 9 de la LDF
b. Aportación promedio realizada por la Entidad Federativa durante los 5 ejercicios previos, para infraestructura dañada por desastres naturales	Autorizaciones de recursos aprobados por el FONDEN				pesos	Art. 9 de la LDF
c. Saldo del fideicomiso para desastres naturales	Cuenta Pública / Auxiliar de Cuentas				pesos	Art. 9 de la LDF
d. Costo promedio de los últimos 5 ejercicios de la reconstrucción de infraestructura dañada por desastres naturales	Autorizaciones de recursos aprobados por el FONDEN				pesos	Art. 9 de la LDF

5 Techo para servicios personales						
a. Asignación en el Presupuesto de Egresos	Reporte Trám. Formato 6 d)				pesos	Art. 10 y 21 de la LDF
b. Ejercido	Reporte Trám. Formato 6 d)				pesos	Art. 13 fracc. V y 21 de la LDF

6 Provisiones de gasto para compromisos de pago derivados de APPs						
a. Asignación en el Presupuesto de Egresos	Presupuesto de Egresos				pesos	Art. 11 y 21 de la LDF

7 Techo de ADEFA8 para el ejercicio fiscal						
a. Propuesto	Proyecto de Presupuesto de Egresos				pesos	Art. 12 y 20 de la LDF
b. Aprobado	Reporte Trám. Formato 6 a)				pesos	Art. 12 y 20 de la LDF
c. Ejercido	Cuenta Pública / Formato 6 a)				pesos	Art. 12 y 20 de la LDF

B INDICADORES CUALITATIVOS

1 Iniciativa de Ley de Ingresos y Proyecto de Presupuesto de Egresos						
a. Objetivos anuales y estrategias y metas para el ejercicio fiscal	Iniciativa de Ley de Ingresos y Proyecto de Presupuesto de Egresos				pesos	Art. 5 y 18 de la LDF
b. Proyecciones de ejercicios posteriores	Iniciativa de Ley de Ingresos y Proyecto de Presupuesto de Egresos / Formatos 7 a) y b)				pesos	Art. 5 y 18 de la LDF
c. Descripción de riesgos y planes de acción para enfrentarlos	Iniciativa de Ley de Ingresos y Proyecto de Presupuesto de Egresos				pesos	Art. 5 y 18 de la LDF
d. Resultados de ejercicios fiscales anteriores y el ejercicio fiscal en cuestión	Iniciativa de Ley de Ingresos y Proyecto de Presupuesto de Egresos / Formatos 7 c) y d)				pesos	Art. 5 y 18 de la LDF

IMPLAN
SAN LUIS POTOSÍ
SECRETARÍA DE PLANEACIÓN

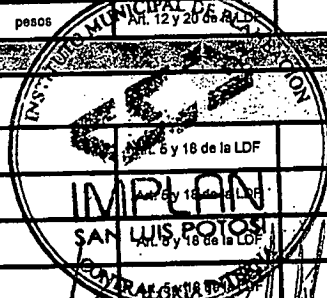
IMPLAN
SAN LUIS POTOSÍ
SECRETARÍA DE PLANEACIÓN



Instituto Municipal de Planeacion de San Luis Potosi

" NO APLICA "

Anexo AOA-01

Relación de obras y acciones del ejercicio fiscal: _____(1)_____

(2) No. progr.	(3) Clasificación del proyecto	(4) Rubro de inversión	(5) Nombre y descripción del proyecto	(6) Localidad y/o Colonia	Total	(7) Estructura financiera				(8) Número de beneficiarios	(9) Modalidad de ejecución
						Origen del recurso					
						Fondo 1 (7)	Fondo 2 (7)	Fondo 3 (7)	Fondo 4 (7)		
					0.00						
					0.00						
					0.00						
(10) Sumas					0.00	0.00	0.00	0.00	0.00		

DECLARAMOS BAJO PROTESTA DECIR LA VERDAD QUE LOS DATOS AQUÍ PLASMADOS SON FIDEDIGNOS Y QUE NO SE HA OMITIDO INFORMACIÓN ALGUNA

Arq. Alfonso Díaz de León Guillén
 Director General
 AUTORIZÓ

C.P. Víctor Manuel Zapata Estrada
 Coordinador Administrativo
 ELABORÓ

Lic. Raúl García Salazar
 Contralor
 REVISÓ

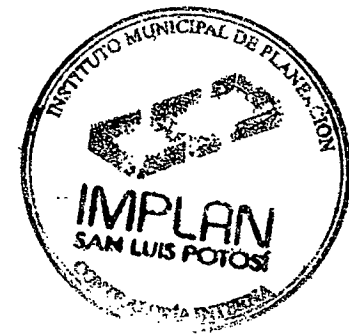
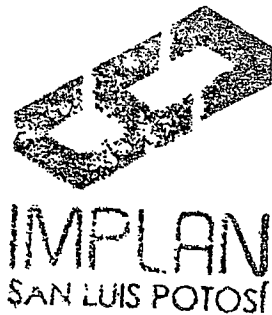



Relación de convenios y/o acuerdos celebrados con dependencias
Del 1 de enero al 31 de diciembre de 2017

Anexo AOA-04

Instituto Municipal de Planeacion de San Luis Potosi

" NO APLICA "

No.	Dependencia o Instancia	Denominación del programa	Monto total del convenio	Monto de aportación de la entidad que reporta	Dependencia ejecutora	Vigencia
(1)	(2)	(3)	(4)	(5)	(6)	(7)

DECLARAMOS BAJO PROTESTA DECIR LA VERDAD QUE LOS DATOS AQUÍ PLASMADOS SON FIDEDIGNOS Y QUE NO SE HA OMITIDO INFORMACIÓN ALGUNA

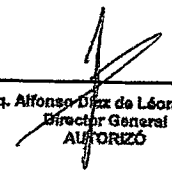
 Arq. Alfonso Díaz de León Guillén
 Director General
 AUTORIZÓ

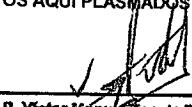
 C.P. Víctor Manuel Zapata Estrada
 Coordinador Administrativo
 ELABORÓ

 Lic. Raúl García Salazar
 Contralor
 REVISÓ

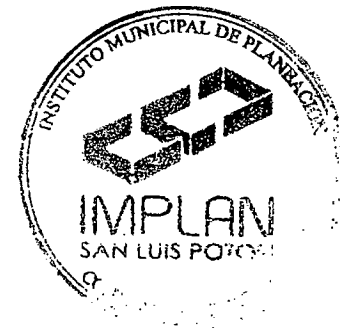
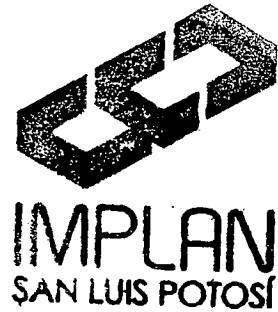



RELACION DE MAQUINARIA, EQUIPO DE CONSTRUCCIÓN Y VEHICULOS

" NO APLICA "

Instituto Municipal de Planeacion de San Luis Potosí

(1) No. de Inven.	(2) Descripción	(3) Marca	(4) Modelo	(5) Número de serie	(6) Número de factura	(7) Número de inventario	(8) Resguardo		(9) Condiciones Generales	(10) Foto
							Departamento	Persona		

DECLARAMOS BAJO PROTESTA DECIR LA VERDAD QUE LOS DATOS AQUÍ PLASMADOS SON FIDEDIGNOS Y QUE NO SE HA OMITIDO INFORMACIÓN ALGUNA

 Arq. Alfonso Díaz de León Guillén
 Director General
 AUTORIZÓ

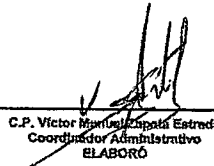
 C.P. Víctor Manuel Cepeda Estrada
 Coordinador Administrativo
 ELABORÓ

 Lic. Raúl García Salazar
 Contralor
 REVISÓ

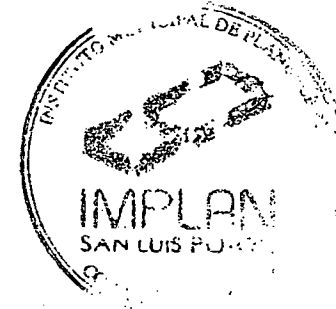
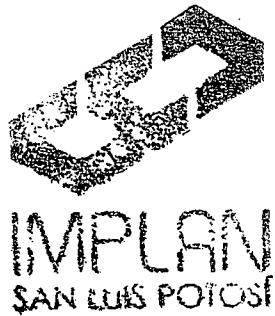



Relación de oficios de designación del supervisor por obra
Al 31 de diciembre de 2017

Anexo AOA-06

Instituto Municipal de Planeación de San Luis Potosí

" NO APLICA "

No.	Nombre de la obra o acción	Localidad y/o colonia	Modalidad de Ejecución	Monto contratado	Fecha de contrato	Nombre del Contratista de la Obra	Nombre del Supervisor de la obra designado por el IMPLAN	Numero de oficio de designación del supervisor de obra	Grado máximo de estudios del supervisor	No. de cédula profesional	Numero de oficio de designación del supervisor de obra	Instancia Superior
(1)	(2)	(3)	(4)	(5)	(6)	(7)	(8)	(9)	(10)	(11)	(12)	(13)

DECLARAMOS BAJO PROTESTA DECIR LA VERDAD QUE LOS DATOS AQUÍ PLASMADOS SON FIDELIGROS Y QUE NO SE HA OMITIDO INFORMACIÓN ALGUNA

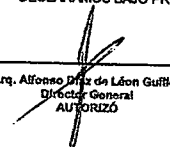
 Arq. Alfonso Díaz de León Guillén
 Director General
 AUTORIZÓ

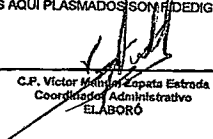
 C.F. Victor Manuel Espata Estrada
 Coordinador Administrativo
 ELABORÓ

 Lic. Rauf García Salazar
 Contralor
 REVISÓ

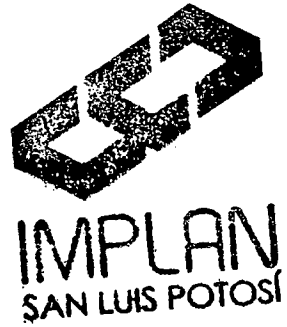

IMPLAN/DIR/23/2018

Núm. Oficio:

Asunto: Cumplimiento al apartado 7.3.6.2 de los Lineamientos para la integración y presentación de la Cuenta Pública 2017.

San Luis Potosí, S.L.P. 28 de Febrero 2018.

C.P. ROCÍO ELIZABETH CERVANTES SALGADO
AUDITORA SUPERIOR DEL ESTADO

PRESENTE.-

En cumplimiento al apartado 7.3.6.2 de los Lineamientos para la Integración y Presentación de la Cuenta Pública hago de su conocimiento el nombre, cargo y periodo en funciones en el ejercicio 2017, de los servidores públicos siguientes:

Num	Nombre	Cargo	Periodo	Soporte documental
1	Arq. Alfonso Díaz de León Guillén	Director General	Del 1 Enero al 31 de Diciembre de 2017	Copia certificada de constancia de mayoría y de credencial de elector
2	C.P. Victor Manuel Zapata Estrada	Coordinador Administrativo	Del 1 Enero al 31 de Diciembre de 2017	Copia certificada de constancia de mayoría y de credencial de elector
3	Lic. Raul Garcia Salazar	Contralor	Del 1 Enero al 31 de Diciembre de 2017	Copia certificada de nombramiento y de credencial de elector

Sin otro particular, reciba un cordial saludo.

Atentamente

Arq. Alfonso Díaz de León Guillén
Director General

Nombre, firma y sello



MEXICO INSTITUTO NACIONAL ELECTORAL
 CREDENCIAL PARA VOTAR



NOMBRE
 DIAZ DE LEON
 GUILLEN
 ALFONSO

FECHA DE NACIMIENTO
 15/06/1974



DOMICILIO:
 C JUAN SARABIA ESQ NIÑOS HEROES 201
 COL ROTARIOS 79080
 CIUDAD VALLES, S.L.P.

CLAVE DE ELECTOR: DZGLAL74061524H101

CURP: DIGA740615HSPZLL01 AÑO DE REGISTRO: 2011.01

ESTADO 24 MUNICIPIO 013 SECCIÓN 0313

LOCALIDAD 0001 EMISIÓN 2015 VIGENCIA 2025

INE

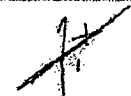

EDMUNDO...
 SECRETARIO...
 INSTITUTO NACIONAL ELECTORAL

IDMEX1297832633<<0313090660532
 7406151H2512314MEX<01<<03437<8
 DIAZ<DE<LEON<GUILLEN<<ALFONSO<



IMPLAN
 SAN LUIS POTOSÍ

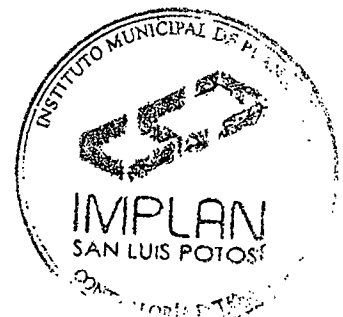



IMPLAN
SAN LUIS POTOSÍ

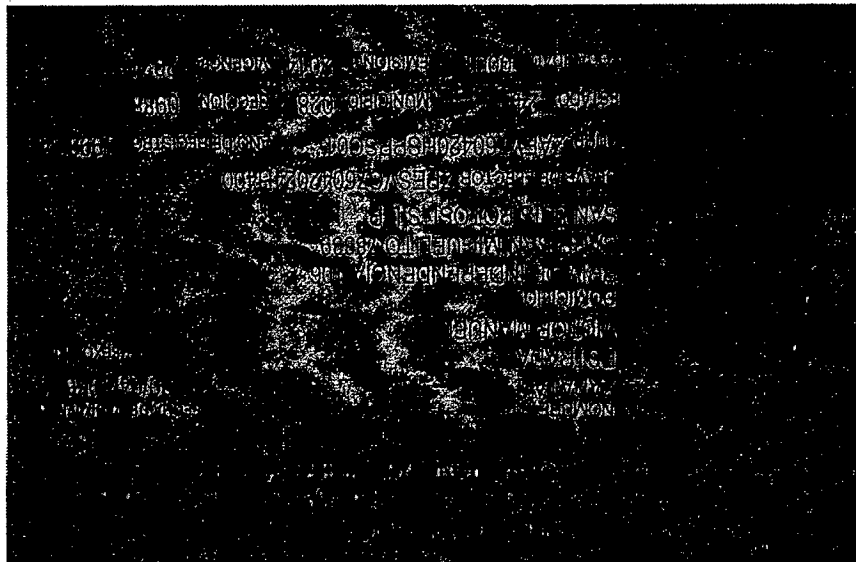
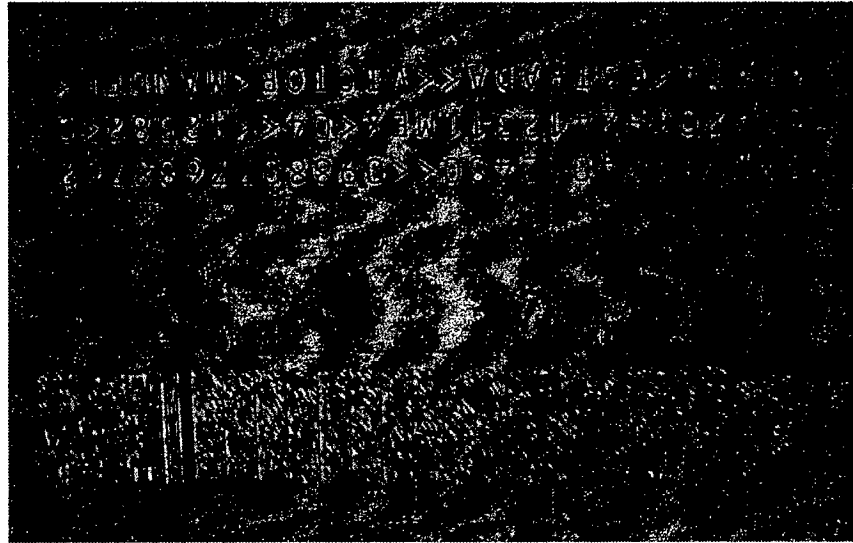
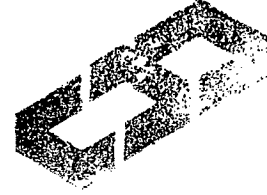

SESION EXTRAORDINARIA DE LA JUNTA DE GOBIERNO DEL INSTITUTO MUNICIPAL DE PLANEACION

Acta de la Sesión Extraordinaria de la Junta de Gobierno del Instituto Municipal de Planeación, celebrada el 08 de Agosto de 2017, en el domicilio marcado en la convocatoria Camino a la Presa #1555 Lomas 3ª Sección, San Luis Potosí, San Luis Potosí, la cual se desarrolló bajo el siguiente orden del día:

1. Lista de asistencia.
2. Verificación del Quorum Legal.
3. Declaración del Secretario de la Sesión que la misma se encuentra legalmente instalada.
4. Lectura y aprobación del acta de Sesión Extraordinaria de fecha 15 de diciembre de 2016.
5. Elección a propuesta del Presidente de la Junta de Gobierno de una terna para ocupar el cargo de Director General del Instituto Municipal de Planeación del periodo comprendido de Agosto del 2017 a Abril del 2020.
6. Toma de protesta del Director General del Instituto Municipal de Planeación para el periodo de Agosto del 2017 a Abril del 2020.
7. Clausura de la Sesión.

Preside la Sesión el C. Ricardo Gallardo Juárez en su carácter de Presidente de la Junta de Gobierno, con fundamento en el artículo 14 del Decreto 494, quien cede la palabra al Arq. Alfonso Díaz de León Guillén, Coordinador del Proceso de Extinción y Transición del IMPLAN, con funciones de Director General, quien funge como Secretario Técnico de la reunión.

1.- Como primer punto del orden del día el Arq. Alfonso Díaz de León Guillén verifica la lista de asistencia y asienta que se encuentran ausentes el Ing. José Victoriano Martínez Flores y la Lic. Lydia Torre Medina Mora, quienes no presentaron justificante.

2.- Continua, con fundamento en lo establecido en el artículo 11 del Decreto de creación del IMPLAN, se encuentran presentes 2/3 partes de los miembros de la Junta de Gobierno, por lo que se cuenta con el quorum legal para sesionar válidamente.

3.- En el TERCER PUNTO DEL ORDEN DEL DÍA, el Secretario Técnico toma la palabra y manifiesta; Estando presente 2/3 partes de los miembros de la Junta de Gobierno con derecho a voto, se

declara legalmente instalada la presente Sesión Extraordinaria del Instituto Municipal de Planeación de fecha 08 de Agosto de 2017 y todos los acuerdos que aquí se tomen serán válidos.

4.- Acto seguido, en el CUARTO PUNTO DEL ORDEN DEL DÍA, el Secretario Técnico propone se omita la lectura del acta levantada en la Sesión Extraordinaria de fecha 15 de Diciembre de 2016, a lo que los miembros de la Junta de Gobierno **APRUEBAN POR UNANIMIDAD OMITIR LA LECTURA DEL ACTA LEVANTADA EL 15 DE DICIEMBRE DEL 2016.**

El Arq. Alfonso Díaz de León Guillén menciona a los asistentes que con fundamento en lo establecido en el artículo 6° del Reglamento Interno del Instituto Municipal de Planeación se excusa de la presente Sesión Extraordinaria.

En atención a lo anterior, el Presidente de la Junta de Gobierno pone a consideración de los miembros de la Junta de Gobierno al Lic. Isaac Ramos López como Secretario Técnico y escrutador de actual Sesión. Acto seguido los presentes **APRUEBAN POR UNANIMIDAD.**

5.- Acto seguido, el Presidente de la Junta de Gobierno el C. Ricardo Gallardo Juárez propone a la Junta de Gobierno del IMPLAN la terna compuesta por el Arq. Alfonso Díaz de León Guillén, el Arq. Eduardo Saucedo Carmona y el D.U. Osiris Omar Ramírez Martínez, para ocupar el cargo de Director General del Instituto Municipal de Planeación para el periodo de Agosto de 2017 a Abril de 2020, conforme al Decreto 494 de creación del Organismo descentralizado del municipio de San Luis Potosí denominado Instituto Municipal de Planeación. **LOS MIEMBROS DE LA JUNTA DE GOBIERNO VOTAN EN ELECCION NOMINAL Y ELIGEN POR UNANIMIDAD AL ARQ. ALFONSO DÍAZ DE LEÓN GUILLÉN PARA QUE OCUPE EL CARGO DE DIRECTOR GENERAL DEL INSTITUTO MUNICIPAL DE PLANEACIÓN DE SAN LUIS POTOSÍ PARA EL PERIODO COMPRENDIDO DE AGOSTO DE 2017 A ABRIL DE 2020, CONFORME AL DECRETO 494 DE CREACIÓN DEL ORGANISMO DESCENTRALIZADO DEL MUNICIPIO DE SAN LUIS POTOSÍ DENOMINADO INSTITUTO MUNICIPAL DE PLANEACIÓN.**

6.- En el desahogo del SEXTO PUNTO DEL ORDEN DEL DIA, el Presidente de la Junta de Gobierno el C. Ricardo Gallardo Juárez expresa: **ARQ. ALFONSO DÍAZ DE LEÓN GUILLÉN "PROTESTA RESPETAR LA CONSTITUCIÓN POLITICA DE LOS ESTADOS UNIDOS MEXICANOS, LA CONSTITUCION POLÍTICA DEL ESTADO LIBRE Y SOBERANO DE SAN LUIS POTOSI, LA LEY ORGANICA DEL MUNICIPIO LIBRE DEL ESTADO DE SAN LUIS POTOSI, ASI COMO EL DECRETO**

494 Y EL REGLAMENTO INTERNO DEL INSTITUTO MUNICIPAL DE PLANEACIÓN Y TODA LA NORMATIVIDAD QUE REGULE AL INSTITUTO MUNICIPAL DE PLANEACION". EL ARQ. ALFONSO

DÍAZ DE LEÓN GUILLÉN CONTESTA "SI PROTESTO". EL PRESIDENTE DE LA JUNTA DE GOBIERNO MENCIONA "SI ASI NO LO HICIERE, QUE EL PUEBLO SE LO DEMANDE".

7.- En el SEPTIMO PUNTO DEL ORDEN DEL DÍA, habiéndose agotado los puntos agendados, toma la palabra el Presidente de la Junta de Gobierno C. Ricardo Gallardo Juárez, agradece a los presentes su asistencia y SIENDO LAS 18:44 HORAS DEL DIA 08 DE AGOSTO DE 2017, SE DÉCLARA CLAUSURADA LA PRESENTE SESIÓN EXTRAORDINARIA DE JUNTA DE GOBIERNO DEL IMPLAN. Es cuánto.

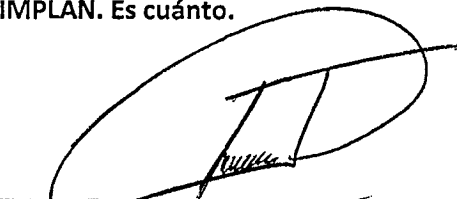
C. RICARDO GALLARDO JUAREZ
PRESIDENTE DE LA JUNTA DE GOBIERNO

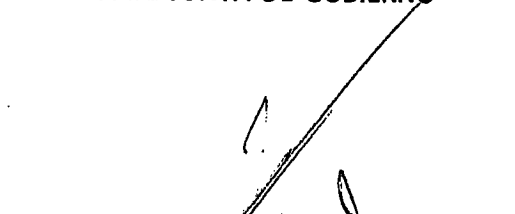
ARQ. ALFONSO DÍAZ DE LEÓN GUILLÉN
SECRETARIO TECNICO DE LA JUNTA DE GOBIERNO

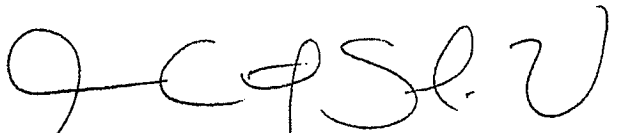
C. ANA CRISTINA SILVA VELÁZQUEZ
REGIDORA PRESIDENTE DE LA COMISIÓN DE
ADMINISTRACIÓN URBANA, ALUMBRADO Y OBRAS
PÚBLICAS

LIC. ISAAC RAMOS LÓPEZ
REGIDOR PRESIDENTE DE LA COMISIÓN DE
DESARROLLO, EQUIPAMIENTO URBANO Y
CATASTRO

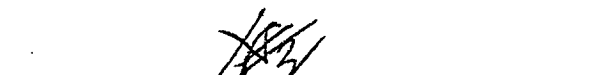
LIC. MA. CONCEPCIÓN VÁZQUEZ OJEDA
VOCAL DE LA JUNTA DE GOBIERNO DEL IMPLAN

ING. LETICIA VARGAS TINAJERO
VOCAL DE LA JUNTA DE GOBIERNO DEL IMPLAN

ING. JOSÉ VICTORIANO MARTÍNEZ FLORES
PRESIDENTE DEL CONSEJO CONSULTIVO

LIC. LYDIA TORRE MEDINA MORA
MIEMBRO DEL CONSEJO CONSULTIVO

SESION ORDINARIA N° 1 DE LA JUNTA DE GOBIERNO DEL INSTITUTO MUNICIPAL DE PLANEACIÓN

Acta de la Sesión Ordinaria de la Junta de Gobierno del Instituto Municipal de Planeación, celebrada el 18 de octubre de 2017, en el domicilio marcado en la convocatoria Camino a la Presa #1555 Lomas 3ª Sección, San Luis Potosí, San Luis Potosí, la cual se desarrolló bajo el siguiente orden del día:

ORDEN DEL DIA

1. Lista de asistencia.
2. Verificación del Quórum Legal.
3. Declaración del Secretario de la Sesión que la misma se encuentra legalmente instalada.
4. Aprobación del Acta levantada de la Sesión Ordinaria de fecha 06 de julio de 2017.
5. Presentación y Validación de los informes mensuales de actividades de julio, agosto y septiembre de 2017.
6. Presentación y Aprobación de los Estados Financieros, correspondientes de los meses julio, agosto y septiembre de 2017.
7. Propuesta y aprobación del Arq. Eduardo Saucedo Carmona para ocupar el cargo de Subdirector de Planeación del Instituto Municipal de Planeación.
8. Propuesta y aprobación del Lic. Raúl García Salazar para ocupar el cargo de Contralor Interno del Instituto Municipal de Planeación.
9. Propuesta y aprobación del C.P. Víctor Manuel Zapata Estrada para ocupar el cargo de Administrador General del Instituto Municipal de Planeación.
10. Propuesta y aprobación del D.U. Osiris Omar Ramírez Martínez para ocupar el cargo de Jefe de la Unidad de Transparencia del Instituto Municipal de Planeación.
11. Asuntos Generales.
12. Clausura de la Sesión.

Preside la Sesión el C. Ricardo Gallardo Juárez en su carácter de Presidente de la Junta de Gobierno con fundamento en el artículo 14 del Decreto 494, quien cede la palabra al Arq. Alfonso Díaz de León Guillén Director del IMPLAN, quien fungirá como Secretario Técnico de la reunión.

Toma la palabra el Arq. Alfonso Díaz de León Guillén, quien pone a consideración de los presentes nombrar al Lic. Isaac Ramos López como escrutador de la Sesión. Acto seguido los presentes **APRUEBAN POR UNANIMIDAD.**

1.- Como primer punto del orden del día el Lic. Isaac Ramos López procede al **pase de lista de asistencia** y asienta que se encuentran ausentes el Ing. José Victoriano Martínez Flores y la Lic. Lydia Torre Medina Mora, quienes no presentaron justificante.

2.- Continúa, con fundamento en lo establecido en el artículo 11 del Decreto de creación del IMPLAN, se encuentran presentes 2/3 partes de los miembros de la Junta de Gobierno, por lo que se cuenta con el quorum legal para sesionar válidamente.

3.- Acto seguido, en el **TERCER PUNTO DEL ORDEN DEL DÍA**, el Secretario Técnico toma la palabra, y manifiesta; Estando presente 2/3 partes de los miembros de la Junta de Gobierno con derecho a voto, se declara legalmente instalada la presente Sesión Ordinaria del Instituto Municipal de Planeación y todos los acuerdos que aquí se tomen serán válidos.

4.- Siguiendo con el **CUARTO PUNTO DEL ORDEN DEL DÍA**, el Secretario Técnico da lectura al acta levantada en la Sesión Ordinaria de fecha 06 de julio del 2017. Una vez escuchado lo anterior, pregunta a los presentes si existe alguna observación al acta que se le dio lectura. No habiendo ninguna objeción de los presentes, se pone a consideración su aprobación, quienes **APRUEBAN POR UNANIMIDAD LOS MIEMBROS DE LA JUNTA DE GOBIERNO DEL IMPLAN PRESENTES EL ACTA DE LA SESIÓN ORDINARIA DE FECHA 06 DE JULIO DE 2017.**

5.- En el desahogo del **QUINTO PUNTO DEL ORDEN DEL DIA**, continúa con la voz el Arq. Alfonso Díaz de León Guillén, quien menciona que en cumplimiento a lo establecido en el artículo 37 fracción XX del Decreto 494, se presentan para su validación los informes mensuales de actividades de julio, agosto y septiembre de 2017. Una vez revisada la información presentada y aclarando las dudas, **LOS PRESENTES APRUEBAN POR UNANIMIDAD LOS INFORMES DE ACTIVIDADES MENSUALES DE JULIO, AGOSTO Y SEPTIEMBRE DE 2017.**

6.- Continuando, con el **SEXTO PUNTO DEL ORDEN DEL DÍA** relativa a la Validación de los Estados Financieros, correspondientes a julio, agosto y septiembre de 2017, el Arq. Alfonso Díaz de León



Guillén, en cumplimiento a lo establecido en el artículo 37 fracción XX del Decreto 494, se presentan para su validación los Estados Financieros de los meses mencionados.

Una vez revisada la información financiera presentada por el Director General, aclarando las dudas al respecto, los miembros de la Junta de Gobierno **VOTAN POR UNANIMIDAD VALIDAR LOS ESTADOS FINANCIEROS DE LOS MESES DE JULIO, AGOSTO Y SEPTIEMBRE DE 2017.**

7.- Pasando al SEPTIMO PUNTO DEL ORDEN DEL DIA DE PROPUESTA Y APROBACIÓN DEL ARQ. EDUARDO SAUCEDO CARMONA PARA OCUPAR EL CARGO DE SUBDIRECTOR DE PLANEACIÓN DEL INSTITUTO MUNICIPAL DE PLANEACIÓN, el Arq. Alfonso Díaz de León Guillén propone al Arq. Eduardo Saucedo Carmona para ocupar el cargo de Subdirector de Planeación del Instituto en virtud de su experiencia y sus conocimientos en el tema de planeación del desarrollo urbano. Acto seguido los miembros de la Junta de Gobierno aprueban por unanimidad al Arq. Eduardo Saucedo Carmona para ocupar el cargo de Subdirector de Planeación del Instituto Municipal de Planeación.

8.- En el OCTAVO PUNTO DEL ORDEN DEL DÍA, se propone al Lic. Raúl García Salazar para ocupar el cargo de Contralor Interno del Instituto Municipal de Planeación, los miembros de la Junta de Gobierno aprueban por unanimidad al Lic. Raúl García Salazar para ocupar el cargo de Contralor Interno del Instituto Municipal de Planeación.

9.- En el desahogo del NOVENO PUNTO DEL ORDEN DEL DÍA, se propone al C.P. Víctor Manuel Zapata Estrada para ocupar el cargo de Administrador General del Instituto Municipal de Planeación, los miembros de la Junta de Gobierno aprueban por unanimidad al C.P. Víctor Manuel Zapata Estrada para ocupar el cargo de Administrador General del Instituto Municipal de Planeación.

10.- Continuando, con el DECIMO PUNTO DEL ORDEN DEL DÍA RELATIVA A LA PROPUESTA Y APROBACIÓN DEL D.U. OSIRIS OMAR RAMÍREZ MARTÍNEZ PARA OCUPAR EL CARGO DE JEFE DE LA UNIDAD DE TRANSPARENCIA DEL INSTITUTO MUNICIPAL DE PLANEACIÓN, el Arq. Alfonso Díaz de León Guillén propone al del D.U. Osiris Omar Ramírez Martínez para ocupar el cargo de Jefe de la Unidad Administrativa del Instituto, a o que los miembros de la Junta de Gobierno aprueban por unanimidad al D.U. Osiris Omar Ramírez Martínez para ocupar el cargo de Jefe de la Unidad de Transparencia del Instituto Municipal de Planeación.

[Handwritten signatures and initials]

11.- En el ONCEAVO PUNTO DE ORDEN DEL DIA DE ASUNTOS GENERALES, se les pregunta a los miembros de la Junta de Gobierno si tienen algún asunto a tratar, acto seguido los miembros de la Junta de Gobierno manifiestan su negativa, por lo que se indica que no hay asuntos a tratar en asuntos generales.

12.- En último punto agendado, en el DOCEAVO PUNTO DEL ORDEN DEL DIA habiéndose agotado todos y cada uno de los puntos agendados, toma la palabra el Presidente de la Junta de Gobierno el C. Ricardo Gallardo Juárez, agradece a los presentes su asistencia y SIENDO LAS 19:35 HORAS DEL DIA 18 DE OCTUBRE DE 2017, SE DECLARA CLAUSURADA LA PRESENTE SESIÓN ORDINARIA DE JUNTA DE GOBIERNO DEL IMPLAN. Es cuánto.

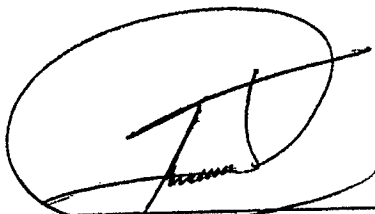

C. RICARDO GALLARDO JUAREZ
PRESIDENTE DE LA JUNTA DE GOBIERNO

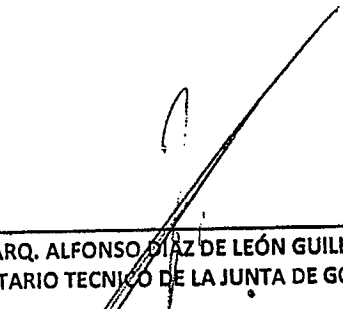

ARQ. ALFONSO DÍAZ DE LEÓN GUILLÉN
SECRETARIO TECNICO DE LA JUNTA DE GOBIERNO

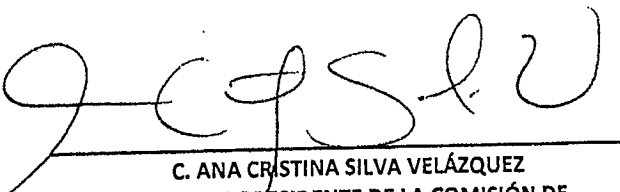

C. ANA CRISTINA SILVA VELÁZQUEZ
REGIDORA PRESIDENTE DE LA COMISIÓN DE
ADMINISTRACIÓN URBANA, ALUMBRADO Y OBRAS
PÚBLICAS

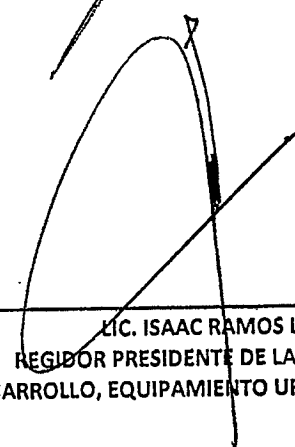

LIC. ISAAC RAMOS LÓPEZ
REGIDOR PRESIDENTE DE LA COMISIÓN DE
DESARROLLO, EQUIPAMIENTO URBANO Y CATASTRO

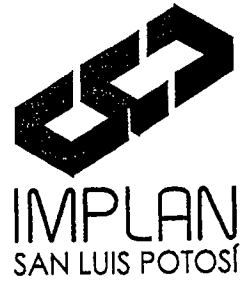



LIC. MA. CONCEPCIÓN VÁZQUEZ OJEDA
VOCAL DE LA JUNTA DE GOBIERNO DEL IMPLAN

ING. LETICIA VARGAS TINAJERO
VOCAL DE LA JUNTA DE GOBIERNO DEL IMPLAN

ING. JOSÉ VICTORIANO MARTÍNEZ FLORES
PRESIDENTE DEL CONSEJO CONSULTIVO

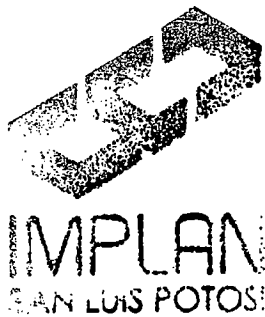
LIC. LYDIA TORRE MEDINA MORA
MIEMBRO DEL CONSEJO CONSULTIVO



 Instituto Municipal de Planeacion de San Luis Potosi Relación de Bienes Muebles que componen su patrimonio Del 1 de enero al 31 de diciembre de 2017		
Código	Descripción del Bien	Valor en libras
	CAMIONETA DOBLE CABINA 2001	113,000.00
	CAMIONETA CHEVROLET PICK-UP 2001	146,900.00
	GRABADORA REPORTERA SONY M-475	31,568.07
	VENTILADOR INDUSTRIAL	5,536.36
	MODELO EJECUTIVO CON ARCHIVERO	5,536.36
	MODULO SECRETARIAL 168001	5,536.36
	MODULO SECRETARIAL 168002	5,536.36
	MODULO SECRETARIAL 168003	5,536.36
	MODULO SECRETARIAL 168004	5,536.36
	MODULO SECRETARIAL 168005	5,536.36
	MODULO SECRETARIAL 168006	4,596.20
	MODULO SECRETARIAL 168007	4,596.20
	MODULO CAPTURISTA 169001	578.33
	MODULO CAPTURISTA 169002	578.33
	SILLA SECRETARIAL 15012	578.33
	SILLA SECRETARIAL 15013	578.33
	SILLA SECRETARIAL 15005	578.33
	SILLA SECRETARIAL 15006	578.33
	SILLA SECRETARIAL 15009	578.33
	SILLA SECRETARIAL 15008	578.33
	SILLA SECRETARIAL 15011	578.33
	SILLA SECRETARIAL 15010	782.62
	SILLA SECRETARIAL 15001	1,018.04
	SILLON EJECUTIVO 11002	260.52
	SILLA CAJERA CON PISTON	260.52
	SILLA DE VISITA 17016	260.52
	SILLA DE VISITA 17016 2	260.52
	SILLA DE VISITA 17016 3	260.52
	SILLA DE VISITA 17016 4	260.52
	SILLA DE VISITA 17016 5	260.52
	SILLA DE VISITA 17016 6	260.52
	SILLA DE VISITA 17016 7	260.52
	SILLA DE VISITA 17016 8	260.52
	SILLA DE VISITA 17016 9	260.52
	SILLA DE VISITA 17017	260.52
	SILLA DE VISITA 17018	260.52
	SILLA DE VISITA 17019	521.41
	SILLA DE VISITA 17020	521.41
	SILLA DE VISITA 17021	521.41
	SILLA DE VISITA 17022	1,325.72
	SILLA DE VISITA 17022 2	1,325.72
	ARCHIVERO 10001	1,891.31
	ARCHIVERO 10002	1,891.31
	ARCHIVERO NEG 009001	1,891.31
	ARCHIVERO NEG 009002	811.33
	ARCHIVERO NEG 009003	593.40
	EXTINTOR 068004	593.40
	PORTA TECLADO 176001	593.40
	PORTA TECLADO 176003	593.40
	PORTA TECLADO 176005	593.40
	PORTA TECLADO 176007	593.40
	PORTA TECLADO 176009	593.40
	PORTA TECLADO 176011	593.40
	PORTA TECLADO 176013	138.00
	PORTA TECLADO 176016	138.00
	PORTA CPU 176002	138.00
	PORTA CPU 176004	138.00
	PORTA CPU 176006	138.00
	PORTA CPU 176008	138.00

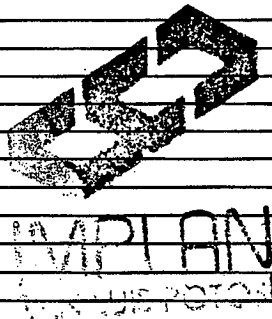

[Handwritten signatures and marks]

 Instituto Municipal de Planeacion de San Luis Potosi Relación de Bienes Muebles que componen su patrimonio Del 1 de enero al 31 de diciembre de 2017		
Código	Descripción del Bien	Valor en libros
	PORTA CPU 176010	138.00
	PORTA CPU 176012	138.00
	PORTA CPU 176014	2,000.00
	PORTA CPU 176015	2,000.00
	MESA RECTANGULAR 008002	1,814.70
	MESA RECTANGULAR SIN ETIQUETA	764.21
	MESA CIRCULAR 008001	764.21
	TELEFONO SIN ETIQUETA	764.21
	TELEFONO 013004	764.21
	TELEFONO 013001	764.21
	TELEFONO 013002	4,792.05
	TELEFONO 013003	4,792.05
	PLANERO VERTICAL CON COLGANTES 37002	498.00
	PLANERO VERTICAL CON COLGANTES 37001	498.00
	ESTANTE 55001	498.00
	ESTANTE 55001 2	498.00
	ESTANTE 55001 3	498.00
	LECTOR HUELLA DIGITAL	2,708.25
	SOFTWARE RELOJ CHECADOR	2,708.25
	COMPUTADORA HP DC 7700 N/S MXJ7330411	2,708.25
	COMPUTADORA HP DC7700	2,708.25
	MONITOR VIEWSONIC 2005	2,708.25
	MONITOR VIEWSONIC 2010	2,708.25
	MONITOR VIEWSONIC 2006	1,380.00
	MONITOR VIEWSONIC 2007	2,500.00
	MONITOR VIEWSONIC 2009	13,512.50
	MONITOR VIEWSONIC 2008	13,512.50
	MONITOR VIEWSONIC SC	13,512.50
	MONITOR GEM 2003	13,512.50
	CPU 1006	13,512.50
	CPU 1012	13,512.50
	CPU 1008	12,983.50
	CPU 1009	10,000.00
	CPU 1011	4,000.00
	CPU 1010	2,000.00
	CPU 1007	13,075.00
	CPU 1005	50,000.00
	IMPRESORA SC	1,495.59
	IMPRESORA 43001	4,035.22
	IMPRESORA 8003	11,381.02
	IMPRESORA 8002	2,500.00
	IMPRESORA 6002	3,500.00
	IMPRESORA 7002	1,000.00
	IMPRESORA 7003	161.00
	ESCANER HP SC	161.00
	ESCANER HP 19001	161.00
	CONCENTRADOR 3COM 38001	161.00
	REGULADOR EME SC	161.00
	REGULADOR EME SC2	161.00
	REGULADOR EME SC3	161.00
	REGULADOR EME SC4	161.00
	REGULADOR EME SC5	161.00
	REGULADOR EME SC6	500.00
	REGULADOR SOLA BASIC SC	161.00
	REGULADOR TDE SC	161.00
	REGULADOR TDE SC2	100.00
	REGULADOR SOLA BASIC 10003	100.00

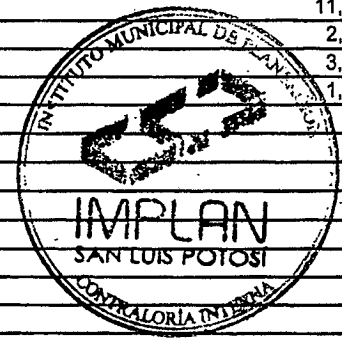
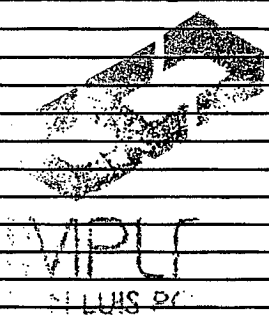

Handwritten signatures and initials at the bottom right of the page.

 Instituto Municipal de Planeacion de San Luis Potosi Relación de Bienes Muebles que componen su patrimonio Del 1 de enero al 31 de diciembre de 2017		
Código	Descripción del Bien	Valor en libras
	REGULADOR SOLA BASIC SC	5,000.00
	REGULADOR SOLA BASIC 11013	5,000.00
	BOCINAS CREATIVE 36003	50,000.00
	BOCINAS CREATIVE 36004	1,500.00
	CAMARA DIGITAL SONY 32001	1,400.00
	CAMARA HP PHOTOSMART SC	10,000.00
	CALCOM DRAWING BOARD III 20001	100.00
	IOMEGA UNIDAD ZIP 18002	1,495.00
	MONITOR BTC 2004	32,430.00
	CPU ALASKA 1003	20,526.35
	MAQUINA DE ESCRIBIR OLIVETTY	1,094.78
	COPIADORA CANON IMAGE RUNNER 1310	8,500.00
	FAXPHONE LASER L170	4,575.50
	ENMICADORA DOCUSEAL 95/HSEAL	1,503.48
	ENGARGOLADORA KOMBO 450	1,564.35
	VIDEO PROYECTOR SONY VPL-CS21	13,912.17
	LAPTOP HP PENTIUM DUO 6320	17,893.91
	PANTALLA 3M A 5617	2,082.59
	IMPRESORA HP LASERJET 1320	3,891.30
	COMPUTADORA F-2280	11,060.20
	IMPRESORA HP DESKJET 845C 6001	3,825.21
	TECLADO XB 9901 4004	781.74
	LAPTOP HP NW 8240 30003	4,990.00
	TELEFONO PANASONIC KX-T7730	486.96
	TELEFONO PANASONIC KX-TS500	282.61
	PROYECTOR HP SB-21 41001	13,282.11
	ESTANTE 55002	4,887.00
	ESTANTE 55002 2	1,436.00
	CENTRAL TELEFONICA PANASONIC	1,400.00
	CAMIONETA PATRIOT	169,478.26
	Paquete de seguridad para oficina	2,998.00
	Paquete de seguridad para oficina	369.00
	SISTEMA CONTPAQI MONOUSUARIO	13,043.48
	HP PAVILION LAPTOP 8375	75,184.20
	LICENCIA DE SOFTWARE MICROSOFT OFFICE SYSTEM 2007	2,040.00
	LICENCIA DE SOFTWARE COREL DRAW X3	95,400.00
	CAMARA DIGITAL SONY DSC-H7	8,864.00
	MONITOR ACER 19" LCD 1440X900 3YR WTY	5,200.00
	IMPRESORA LASERJET P2014N 24PPM 32MB	13,510.00
	HP COMPAQ NOTEBOOK 6710B	4,200.00
	TARJETA DE VIDEO NVIDIA GEFORCE 7300LE	5,200.00
	CAMARA SONY 8 MPX LCD 2.5	217,224.00
	IMPRESORA LASER JET 2600n	12,108.64
	IMPRESORA HP LASERJET 3050n	2,679.48
	IMPRESORA HP BUSINESS INKJET 2300n	3,679.16
	EPSON ESTYLUS PHOTO R290	6,633.44
	HP DESIGNJET 500 42" (107cm)	9,613.74
	AUTOCAD 2008 FULL PRODUCT	1,182.31
	TARGETA MADRE Y DISCO DURO	35,061.71
	REGULADORES SOLABASIC 1000	12,998.00
	MODULO SEMIEJECUTIVO	26,524.68
	MODULO OPERATIVO SENCILLO CON MAMPARA	35,812.14
	MESA MODULAR TIPO	12,485.20
	MESA REDONDA TIPO	1,968.33
	MODULO EJECUTIVO EN HERRADURA CON PANELES	22,295.00

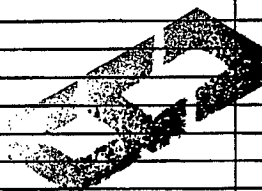

IMPLAN
SAN LUIS POTOSI

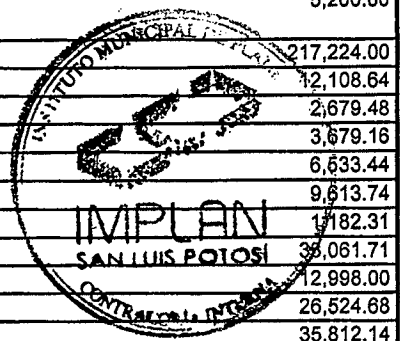

[Handwritten signatures]



Instituto Municipal de Planeacion de San Luis Potosi
 Relacion de Bienes Muebles que componen su patrimonio
 Del 1 de enero al 31 de diciembre de 2017

Código	Descripción del Bien	Valor en libro
	LIBRERO DE 4 SECCIONES	3,893.89
	ARCHIVERO HORIZONTAL 2 GAVETAS	6,276.27
	SILLON DE VISITA SIN BRAZOS	11,011.00
	SILLON OPERATIVO CON BRAZOS	795.80
	SILLON SEMIEJECUTIVO	2,792.79
	LIBRERO 4 SECC LP NEGRO 1070-1350 PVC	5,446.00
	PERSIANAS VERTICALES DE PVC MAESTRO IVORY	2,067.70
	FRIGOBAR G.E TA-04YSM0 3.7FT SILVER SERIE	10,892.00
	GRAVADOR DE DVD SONY	1,999.13
	MAPINFO VERSION 9.0	9,272.00
	'7 MONITORES ACER DE 22" LCD MODELO AL2216W	13,980.00
	DESKTOP COMPAQ HP DC 7800	18,193.00
	'25 LICENCIAS DE ESET NOD 32 V 3.0 ANTIVIRUS	18,020.00
	IMPRESORA BRAVO II	73,080.00
	'25 LICENCIAS DE ESET NOD 32 V 3.0 ANTIVIRUS	25,354.00
	MEZCLADORA AM-440 PHONIC	3,615.00
	MICROFONO PLANO OMNIDIRECCIONAL	2,375.00
	TRITURADORA FELLOWES PS67CS	5,250.00
	'2 LICENCIA SOFTWARE AUTOCADMAP	89,942.00
	'6 LICENCIAS Y SOFTWARE ADOBE CREATIVE	125,202.00
	RANGER CRW 2008	138,405.22
	GABINETE CEREZO BASICS	1,912.17
	MESA CUAD BAJA B/CENT/PLATO 610-610 MS	7,299.13
	'4 SILLA PLEGABLE ACOJINADA MECO (15-05-2009)	1,303.48
	GABINETE CEREZO BASICS	1,568.00
	'2 MESA DE TRABAJO 122CM X 78CM LIFETIME	952.96
	MICROGRABADORA SONY ICD-UX71(24-03-2010)	1,326.70
	MOBILIARIO PARA EL AREA DE CAJAS	1,723.28
	SERVIDOR DE IMPRESION P/PLOTTER DESIGN JET	15,320.00
	PLOTTER DESIGN HP 111 TRAY	826.00
	IMPRESORA ZEBRA MOD.TLP 2844	4,070.00
	DISCO DURO PORTATIL 1TB	1,553.19
	SOFTWARE CONTPAQ CONTABILIDAD Y NOMINA	9,080.00
	COMPRA PANTALLA LCD 32" JETTA CLASICO GL 2012	4,826.72
	CPU HP WORKSTATION N/S 2UA13606FB	11,500.00
	CPU HP WORKSTATION N/S 2UA13606FC	11,500.00
	CPU HP WORKSTATION N/S 13606FD	11,500.00
	CPU HP WORKSTATION N/S 2UA13606FF	11,500.00
	CPU HP WORKSTATION N/S 2UA13606FG	11,500.00
	CPU HP WORKSTATION N/S 2UA13606FH	11,500.00
	CPU HP WORKSTATION N/S 2UA13606FK	11,500.00
	MONITOR AOC LCD 23" N/S AGGB40A001807	1,900.00
	MONITOR AOC LCD 23" N/S AGGB40A001810	1,900.00
	MONITOR AOC LCD 23" N/S AGGB40A001821	1,900.00

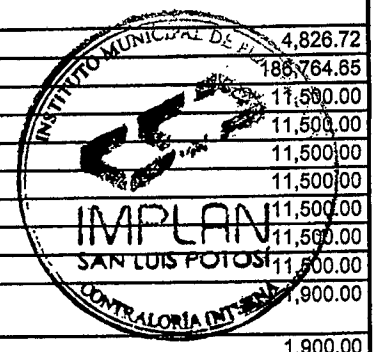
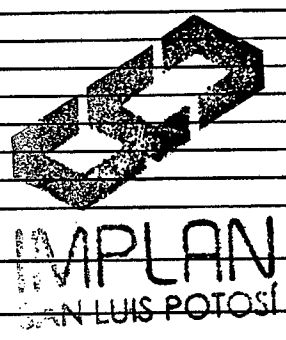

Handwritten signatures and marks at the bottom right of the page.

 Instituto Municipal de Planeacion de San Luis Potosi Relación de Bienes Muebles que componen su patrimonio Del 1 de enero al 31 de diciembre de 2017		
Código	Descripción del Bien	Valor en libros
	MONITOR AOC LCD 23" N/S AGGB40A001837	1,900.00
	MONITOR AOC LCD 23" N/S AGGB40A001963	1,900.00
	MONITOR AOC LCD 23" N/S AGGB40A002106	1,900.00
	MONITOR AOC LCD 23" N/S AGGB40A002026	1,900.00
	HP ELITEBOOK 8460P N/S CNV1232LLG	14,600.00
	HP ELITEBOOK 8460P N/S CNV1232NMV	14,600.00
	HP PAVILLON G-4 N/S 5CA11609YC	11,931.04
	HP PAVILLON G-4 N/S 5CD11606W4	11,931.04
	IMPRESORA XEROX 550 DN N/S KPA015337	34,482.76
	SWICH HP 2510 N/S CN041ZT077 J9085-60101	4,741.38
	AMPLIFICADOR DE COBERTURA NETC No. SERIE786130989	1,352.59
	CUBICULO CON CORTE	1,345.50
	CUBICULO CON CORTE	1,345.50
	PEDESTAL RECTO	2,535.00
	PEDESTAL RECTO	2,535.00
	ENTRE PAÑO ALTO	559.00
	TAPA Y PTA P./ENTREPAÑO	942.50
	RIEL P/CONCRETO	97.50
	RIEL P/CONCRETO	97.50
	CAJONERA SUSP.	2,041.00
	PEDESTAL DERECHO	552.50
	PEDESTAL IZQUIERDO	552.50
	CUBICULO C/CORTE DERECHO	1,345.50
	CUBICULO C/CORTE DERECHO	1,345.50
	CUBICULO C/CORTE IZQUIERDO	1,345.50
	CUBICULO C/CORTE IZQUIERDO	1,345.50
	PEDESTAL RECTO	2,535.00
	PEDESTAL RECTO	2,535.00
	PEDESTAL RECTO	2,535.00
	PEDESTAL RECTO	2,535.00
	CAJONERA SUSP.	2,041.00
	CAJONERA SUSP.	2,041.00
	PEDESTAL DERECHO	552.50
	PEDESTAL DERECHO	552.50
	PEDESTAL IZQUIERDO	552.50
	PEDESTAL IZQUIERDO	552.50
	CUBIERTA RECTA MAPLE	962.00
	CUBIERTA RECTA MAPLE	962.00
	TAPA FINAL NEGRA	123.50
	TAPA FINAL NEGRA	123.50
	TAPA FINAL NEGRA	123.50
	POSTE MS- VIAS NEGRO	812.50
	PANEL TELA	1,507.50
	PANEL TELA	1,507.50
	PANEL TELA	2,613.00
	PANEL TELA	2,613.00
	CONECTOR DE PANEL	58.50
	CAJONERA SUSP.	2,041.00
	CAJONERA SUSP.	2,041.00
	PEDESTAL DERECHO	552.50
	PEDESTAL IZQUIERDO	552.50
	SILLA DELTA CIRUELA	1,709.50
	SILLA DELTA CIRUELA	1,709.50
	SILLA DELTA CIRUELA	1,709.50

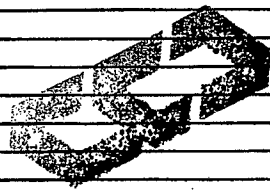

IMPLAN
SAN LUIS POTOSÍ

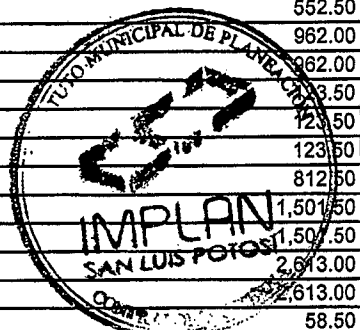

[Handwritten signatures]

 Instituto Municipal de Planeacion de San Luis Potosi Relación de Bienes Muebles que componen su patrimonio Del 1 de enero al 31 de diciembre de 2017		
Código	Descripción del Bien	Valor en libros
	SILLA DELTA CIRUELA	1,404.00
	SILLA DELTA CIRUELA	1,404.00
	WORKSTATION Z800 FM104UT No.SERIE 2VA1410HLN	58,620.69
	GPS MCA.ASHTECH # SERIE 0204114403607	17,000.00
	IMPR. MULTIFUNC. HP 8600 PLUS	3,447.41
	COMPRA SOFTWARE CONT.GUBERNAM	10,000.00
	ENTREPAÑOS PARA ARCHIVOS	15,719.80
	COMPRA DISCO DURO SEAGATE 750GB 2.5	1,399.00
	COMPRA DISCO DURO HITACHI	1,400.00
	Sistemas Digitales de Seguridad Privada, S.A. DE C.V.	21,140.07
	AIRE ACONDICIONADO MINISPLIT MCA. PRIME	10,440.00
	REFRIGERADOR BLOANCO DE 9 PIES	3,790.00
	DESMALZADORA FS-450	14,100.00
	COMPRA DE IMPRESORA EPSON LX-300	3,567.00
	MUEBLE RECEPCIÓN ELLITE 345	34,596.42
	MUEBLE PARA CAFETERÍA	2,231.84
	PERSIANAS PARA EDIFICIO	33,536.99
	ESTANTERÍA PARA ARCHIVOS	15,263.79
	MUEBLE CAFETERÍA JUNTA DE GOBIERNO	2,231.84
	COMPRA DE SWITCH HP 2620-24 (J9623A)	13,632.46
	COMPRA HP WORKSTATION Z620 E2A72LTABM	39,969.56
	COMPRA HP WORKSTATION Z620 E2A72LTABM	39,969.57
	COCINA INTEGRAL EDIFICIO IMPLAN	14,424.18
	PROYECTOR NEC NP-PA550W+LENTE NP13ZL	32,616.13
	SILLAS DE VISITA	27,144.00
	SILLAS SECRETARIALES	9,239.40
	LIBREROS ACABADO MELAMINICO OYAMEL Y CAOBA	42,688.00
	MESAS RECTANGULARES	50,286.00
	MESA DE ESCRITORIO	9,057.28
	ESTACIÓN DE TRABAJO	67,985.28
	Software SACG	10,000.00
	Equipo telefonía celular	1,729.00
	Software SACG	15,000.00
	Bafe	3,390.00
	Calentadores	24,998.99
	Sistema de aire acondicionado	24,000.28
	Pizarron	776.00
	No break	3,320.00
	Andamios	10,904.00
	Rotomartillo	3,138.99
	Computadora HP elite desk 700	1,876.00
	Computadora HP elite desk 700	13,327.26
	Monitor Led HP	4,990.00
	Servidor de almacenamiento	28,895.23

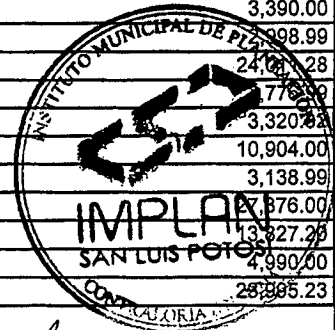

Arg. Alfonso Díaz de León Guillén
Director General
AUTORIZÓ

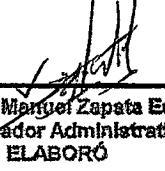
C.P. Victor Manuel Zapata Estrada
Coordinador Administrativo
ELABORÓ

Lic. Raul Garcia Salazar
Contralor
REVISÓ



Instituto Municipal de Planeacion de San Luis Potosi
 Relacion de Bienes Inmuebles que componen su patrimonio
 Del 1 de enero al 31 de diciembre de 2017

Codigo	Descripcion del Bien	Valor en libros
	Edificio	25,249,743.74

Arq. Alfonso Diaz de León Guillén
 Director General
 AUTORIZÓ

C.P. Victor Manuel Zapata Estrada
 Coordinador Administrativo
 ELABORÓ

Lic. Raul Garcia Salazar
 Contralor
 REVISÓ



Conciliación de los registros contables contra el inventario físico de los bienes patrimoniales
Al 31 de diciembre de 2017



Instituto Municipal de Planeación de San Luis Potosí

Cuenta	Concepto	Registro en libros	Valor del inventario	Diferencia
	CAMIONETA DOBLE CABINA 2001	113,000.00	\$ 113,000.00	-
	CAMIONETA CHEVROLET PICK-UP 2001	146,900.00	\$ 146,900.00	-
	GRABADORA REPORTERA SONY M-475	31,568.07	\$ 31,568.07	-
	VENTILADOR INDUSTRIAL	5,536.36	\$ 5,536.36	-
	MODELO EJECUTIVO CON ARCHIVERO	5,536.36	\$ 5,536.36	-
	MODULO SECRETARIAL 168001	5,536.36	\$ 5,536.36	-
	MODULO SECRETARIAL 168002	5,536.36	\$ 5,536.36	-
	MODULO SECRETARIAL 168003	5,536.36	\$ 5,536.36	-
	MODULO SECRETARIAL 168004	5,536.36	\$ 5,536.36	-
	MODULO SECRETARIAL 168005	5,536.36	\$ 5,536.36	-
	MODULO SECRETARIAL 168006	4,596.20	\$ 4,596.20	-
	MODULO SECRETARIAL 168007	4,596.20	\$ 4,596.20	-
	MODULO CAPTURISTA 169001	578.33	\$ 578.33	-
	MODULO CAPTURISTA 169002	578.33	\$ 578.33	-
	SILLA SECRETARIAL 15012	578.33	\$ 578.33	-
	SILLA SECRETARIAL 15013	578.33	\$ 578.33	-
	SILLA SECRETARIAL 15005	578.33	\$ 578.33	-
	SILLA SECRETARIAL 15006	578.33	\$ 578.33	-
	SILLA SECRETARIAL 15009	578.33	\$ 578.33	-
	SILLA SECRETARIAL 15008	578.33	\$ 578.33	-
	SILLA SECRETARIAL 15011	578.33	\$ 578.33	-
	SILLA SECRETARIAL 15010	782.62	\$ 782.62	-
	SILLA SECRETARIAL 15001	1,018.04	\$ 1,018.04	-
	SILLON EJECUTIVO 11002	260.52	\$ 260.52	-
	SILLA CAJERA CON PISTON	260.52	\$ 260.52	-
	SILLA DE VISITA 17016	260.52	\$ 260.52	-
	SILLA DE VISITA 17016 2	260.52	\$ 260.52	-
	SILLA DE VISITA 17016 3	260.52	\$ 260.52	-
	SILLA DE VISITA 17016 4	260.52	\$ 260.52	-
	SILLA DE VISITA 17016 5	260.52	\$ 260.52	-
	SILLA DE VISITA 17016 6	260.52	\$ 260.52	-
	SILLA DE VISITA 17016 7	260.52	\$ 260.52	-
	SILLA DE VISITA 17016 8	260.52	\$ 260.52	-
	SILLA DE VISITA 17016 9	260.52	\$ 260.52	-
	SILLA DE VISITA 17017	260.52	\$ 260.52	-
	SILLA DE VISITA 17018	260.52	\$ 260.52	-
	SILLA DE VISITA 17019	521.41	\$ 521.41	-
	SILLA DE VISITA 17020	521.41	\$ 521.41	-
	SILLA DE VISITA 17021	521.41	\$ 521.41	-
	SILLA DE VISITA 17022	1,325.72	\$ 1,325.72	-
	SILLA DE VISITA 17022 2	1,325.72	\$ 1,325.72	-
	ARCHIVERO 10001	1,891.31	\$ 1,891.31	-
	ARCHIVERO 10002	1,891.31	\$ 1,891.31	-
	ARCHIVERO NEG 009001	1,891.31	\$ 1,891.31	-
	ARCHIVERO NEG 009002	811.33	\$ 811.33	-
	ARCHIVERO NEG 009003	593.40	\$ 593.40	-
	EXTINTOR 068004	593.40	\$ 593.40	-

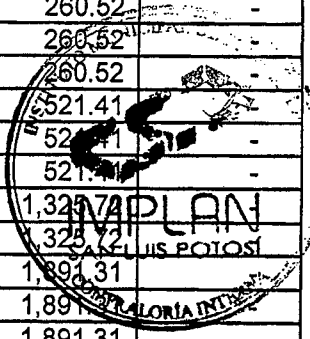

Handwritten signature and initials.

Conciliación de los registros contables contra el inventario físico de los bienes patrimoniales
Al 31 de diciembre de 2017



Instituto Municipal de Planeación de San Luis Potosí

Cuenta	Concepto	Registro en libros	Valor del inventario	Diferencia
	PORTA TECLADO 176001	593.40	\$ 593.40	-
	PORTA TECLADO 176003	593.40	\$ 593.40	-
	PORTA TECLADO 176005	593.40	\$ 593.40	-
	PORTA TECLADO 176007	593.40	\$ 593.40	-
	PORTA TECLADO 176009	593.40	\$ 593.40	-
	PORTA TECLADO 176011	593.40	\$ 593.40	-
	PORTA TECLADO 176013	138.00	\$ 138.00	-
	PORTA TECLADO 176016	138.00	\$ 138.00	-
	PORTA CPU 176002	138.00	\$ 138.00	-
	PORTA CPU 176004	138.00	\$ 138.00	-
	PORTA CPU 176006	138.00	\$ 138.00	-
	PORTA CPU 176008	138.00	\$ 138.00	-
	PORTA CPU 176010	138.00	\$ 138.00	-
	PORTA CPU 176012	138.00	\$ 138.00	-
	PORTA CPU 176014	2,000.00	\$ 2,000.00	-
	PORTA CPU 176015	2,000.00	\$ 2,000.00	-
	MESA RECTANGULAR 008002	1,814.70	\$ 1,814.70	-
	MESA RECTANGULAR SIN ETIQUETA	764.21	\$ 764.21	-
	MESA CIRCULAR 008001	764.21	\$ 764.21	-
	TELEFONO SIN ETIQUETA	764.21	\$ 764.21	-
	TELEFONO 013004	764.21	\$ 764.21	-
	TELEFONO 013001	764.21	\$ 764.21	-
	TELEFONO 013002	4,792.05	\$ 4,792.05	-
	TELEFONO 013003	4,792.05	\$ 4,792.05	-
	PLANERO VERTICAL CON COLGANTES 37002	498.00	\$ 498.00	-
	PLANERO VERTICAL CON COLGANTES 37001	498.00	\$ 498.00	-
	ESTANTE 55001	498.00	\$ 498.00	-
	ESTANTE 55001 2	498.00	\$ 498.00	-
	ESTANTE 55001 3	498.00	\$ 498.00	-
	LECTOR HUELLA DIGITAL	2,708.25	\$ 2,708.25	-
	SOFTWARE RELOJ CHECADOR	2,708.25	\$ 2,708.25	-
	COMPUTADORA HP DC 7700 N/S MXJ7330411	2,708.25	\$ 2,708.25	-
	COMPUTADORA HP DC7700	2,708.25	\$ 2,708.25	-
	MONITOR VIEWSONIC 2005	2,708.25	\$ 2,708.25	-
	MONITOR VIEWSONIC 2010	2,708.25	\$ 2,708.25	-
	MONITOR VIEWSONIC 2006	1,380.00	\$ 1,380.00	-
	MONITOR VIEWSONIC 2007	2,500.00	\$ 2,500.00	-
	MONITOR VIEWSONIC 2009	13,512.50	\$ 13,512.50	-
	MONITOR VIEWSONIC 2008	13,512.50	\$ 13,512.50	-
	MONITOR VIEWSONIC SC	13,512.50	\$ 13,512.50	-
	MONITOR GEM 2003	13,512.50	\$ 13,512.50	-
	CPU 1006	13,512.50	\$ 13,512.50	-
	CPU 1012	13,512.50	\$ 13,512.50	-
	CPU 1008	12,983.50	\$ 12,983.50	-
	CPU 1009	10,000.00	\$ 10,000.00	-
	CPU 1011	4,000.00	\$ 4,000.00	-
	CPU 1010	2,000.00	\$ 2,000.00	-
	CPU 1007	13,075.00	\$ 13,075.00	-

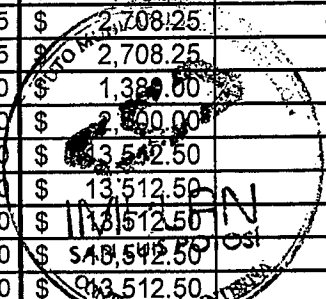

IMPLAN
SAN LUIS POTOSÍ

Handwritten signatures and marks on the right side of the page.

Conciliación de los registros contables contra el inventario físico de los bienes patrimoniales

Al 31 de diciembre de 2017



Instituto Municipal de Planeación de San Luis Potosí

Cuenta	Concepto	Registro en libros	Valor del inventario	Diferencia
	CPU 1005	50,000.00	\$ 50,000.00	-
	IMPRESORA SC	1,495.59	\$ 1,495.59	-
	IMPRESORA 43001	4,035.22	\$ 4,035.22	-
	IMPRESORA 8003	11,381.02	\$ 11,381.02	-
	IMPRESORA 8002	2,500.00	\$ 2,500.00	-
	IMPRESORA 6002	3,500.00	\$ 3,500.00	-
	IMPRESORA 7002	1,000.00	\$ 1,000.00	-
	IMPRESORA 7003	161.00	\$ 161.00	-
	ESCANER HP SC	161.00	\$ 161.00	-
	ESCANER HP 19001	161.00	\$ 161.00	-
	CONCENTRADOR 3COM 38001	161.00	\$ 161.00	-
	REGULADOR EME SC	161.00	\$ 161.00	-
	REGULADOR EME SC2	161.00	\$ 161.00	-
	REGULADOR EME SC3	161.00	\$ 161.00	-
	REGULADOR EME SC4	161.00	\$ 161.00	-
	REGULADOR EME SC5	161.00	\$ 161.00	-
	REGULADOR EME SC6	500.00	\$ 500.00	-
	REGULADOR SOLA BASIC SC	161.00	\$ 161.00	-
	REGULADOR TDE SC	161.00	\$ 161.00	-
	REGULADOR TDE SC2	100.00	\$ 100.00	-
	REGULADOR SOLA BASIC 10003	100.00	\$ 100.00	-
	REGULADOR SOLA BASIC SC	5,000.00	\$ 5,000.00	-
	REGULADOR SOLA BASIC 11013	5,000.00	\$ 5,000.00	-
	BOCINAS CREATIVE 36003	50,000.00	\$ 50,000.00	-
	BOCINAS CREATIVE 36004	1,500.00	\$ 1,500.00	-
	CAMARA DIGITAL SONY 32001	1,400.00	\$ 1,400.00	-
	CAMARA HP PHOTOSMART SC	10,000.00	\$ 10,000.00	-
	CALCOM DRAWING BOARD III 20001	100.00	\$ 100.00	-
	IOMEGA UNIDAD ZIP 18002	1,495.00	\$ 1,495.00	-
	MONITOR BTC 2004	32,430.00	\$ 32,430.00	-
	CPU ALASKA 1003	20,526.35	\$ 20,526.35	-
	MAQUINA DE ESCRIBIR OLIVETTY	1,094.78	\$ 1,094.78	-
	COPIADORA CANON IMAGE RUNNER 1310	8,500.00	\$ 8,500.00	-
	FAXPHONE LASER L170	4,575.50	\$ 4,575.50	-
	ENMICADORA DOCUSEAL 95/HSEAL	1,503.48	\$ 1,503.48	-
	ENGARGOLADORA KOMBO 450	1,564.35	\$ 1,564.35	-
	VIDEO PROYECTOR SONY VPL-CS21	13,912.17	\$ 13,912.17	-
	LAPTOP HP ENVY 15-UO 6320	17,893.91	\$ 17,893.91	-
	PANTALLA 31" 6517	2,082.59	\$ 2,082.59	-
	IMPRESORA HP LASERJET 1320	3,891.30	\$ 3,891.30	-
	COMPUTADORA F-2280	11,060.20	\$ 11,060.20	-
	IMPRESORA HP DESKJET 845C 6001	3,825.21	\$ 3,825.21	-
	TELEFONO XP 9901 4004	781.74	\$ 781.74	-
	LAPTOP HP NWT240 30003	4,990.00	\$ 4,990.00	-
	TELEFONO PANASONIC KX-T7730	486.96	\$ 486.96	-
	TELEFONO PANASONIC KX-TS500	282.61	\$ 282.61	-
	PROYECTOR HP SB-21 41001	13,282.11	\$ 13,282.11	-
	ESTANTE 55002	4,887.00	\$ 4,887.00	-

[Handwritten signatures and stamps]

Conciliación de los registros contables contra el inventario físico de los bienes patrimoniales
Al 31 de diciembre de 2017



Instituto Municipal de Planeación de San Luis Potosí

Cuenta	Concepto	Registro en libros	Valor del inventario	Diferencia
	ESTANTE 55002 2	1,436.00	\$ 1,436.00	-
	CENTRAL TELEFONICA PANASONIC	1,400.00	\$ 1,400.00	-
	CAMIONETA PATRIOT	169,478.26	\$ 169,478.26	-
	Paquete de seguridad para oficina	2,998.00	\$ 2,998.00	-
	Paquete de seguridad para oficina	369.00	\$ 369.00	-
	SISTEMA CONTPAQI MONOUSUARIO	13,043.48	\$ 13,043.48	-
	HP PAVILION LAPTOP 8375	75,184.20	\$ 75,184.20	-
	LICENCIA DE SOFTWARE MICROSOFT OFFICE SYSTEM 2007	2,040.00	\$ 2,040.00	-
	LICENCIA DE SOFTWARE COREL DRAW X3	95,400.00	\$ 95,400.00	-
	CAMARA DIGITAL SONY DSC-H7	8,864.00	\$ 8,864.00	-
	MONITOR ACER 19" LCD 1440X900 3YR WTY	5,200.00	\$ 5,200.00	-
	IMPRESORA LASERJET P2014N 24PPM 32MB	13,510.00	\$ 13,510.00	-
	HP COMPAQ NOTEBOOK 6710B	4,200.00	\$ 4,200.00	-
	TARJETA DE VIDEO NVIDIA GEFORCE 7300LE	5,200.00	\$ 5,200.00	-
	CAMARA SONY 8 MPX LCD 2.5	217,224.00	\$ 217,224.00	-
	IMPRESORA LASER JET 2600n	12,108.64	\$ 12,108.64	-
	IMPRESORA HP LASERJET 3050n	2,679.48	\$ 2,679.48	-
	IMPRESORA HP BUSINESS INKJET 2300n	3,679.16	\$ 3,679.16	-
	EPSON ESTYLUS PHOTO R290	6,533.44	\$ 6,533.44	-
	HP DESIGNJET 500 42" (107cm)	9,613.74	\$ 9,613.74	-
	AUTOCAD 2008 FULL PRODUCT	1,182.31	\$ 1,182.31	-
	TARGETA MADRE Y DISCO DURO	33,061.71	\$ 33,061.71	-
	REGULADORES SOLABASIC 1000	12,998.00	\$ 12,998.00	-
	MODULO SEMIEJECUTIVO	26,524.68	\$ 26,524.68	-
	MODULO OPERATIVO SENCILLO CON MAMPARA	35,812.14	\$ 35,812.14	-
	MESA MODULAR TIPO	12,485.20	\$ 12,485.20	-
	MESA REDONDA TIPO	1,968.33	\$ 1,968.33	-
	MODULO EJECUTIVO EN HERRADURA CON PANELES	22,295.00	\$ 22,295.00	-
	LIBRERO DE 4 SECCIONES	3,893.89	\$ 3,893.89	-
	ARCHIVERO HORIZONTAL 2 GAVETAS	6,276.27	\$ 6,276.27	-
	SILLON DE VISITA SIN BRAZOS	11,011.00	\$ 11,011.00	-
	SILLON OPERATIVO CON BRAZOS	795.80	\$ 795.80	-
	SILLON SEMIEJECUTIVO	2,792.79	\$ 2,792.79	-
	LIBRERO 4 SECC LP NEGRO 1070-1350 PVC	5,446.00	\$ 5,446.00	-
	PERSIANAS VERTICALES DE PVC MAESTRO IVORY	2,067.70	\$ 2,067.70	-
	FRIGOBAR G.E TA-04YSM0 3.7FT SILVER SERIE	10,892.00	\$ 10,892.00	-
	GRAVADOR DVD SONY	1,999.13	\$ 1,999.13	-
	MADRE FON VISION 9.0	9,272.00	\$ 9,272.00	-
	7 MONITORES ACER DE 15" LCD MODELO AL2216W	13,980.00	\$ 13,980.00	-
	DESKTOP COMPAQ HP DC 7800	18,193.00	\$ 18,193.00	-
	25 LICENCIAS DE ESET NOD 32 V 3.0 ANTIVIRUS	18,020.00	\$ 18,020.00	-
	IMPRESORA BRAVO II	73,080.00	\$ 73,080.00	-
	25 LICENCIAS DE ESET NOD 32 V 3.0 ANTIVIRUS	25,354.00	\$ 25,354.00	-
	MEZCLADORA AM 450 PHONIC	3,615.00	\$ 3,615.00	-
	MICROFONO BLAHO OMNIDIRECCIONAL	2,375.00	\$ 2,375.00	-
	TRITURADORA FELLOWES PS67CS	5,250.00	\$ 5,250.00	-
	2 LICENCIA SOFTWARE AUTOCAD MAP	89,942.00	\$ 89,942.00	-

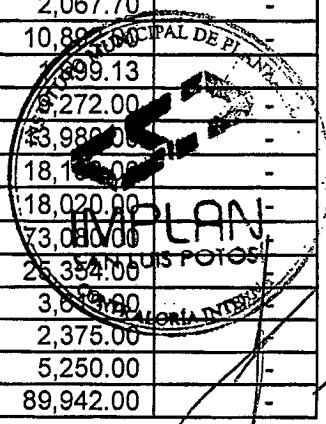

Conciliación de los registros contables contra el inventario físico de los bienes patrimoniales
Al 31 de diciembre de 2017



Instituto Municipal de Planeación de San Luis Potosí

Cuenta	Concepto	Registro en libros	Valor del inventario	Diferencia
	'6 LICENCIAS Y SOFTWARE ADOBE CREATIVE	125,202.00	\$ 125,202.00	-
	RANGER CRW 2008	138,405.22	\$ 138,405.22	-
	GABINETE CEREZO BASICS	1,912.17	\$ 1,912.17	-
	MESA CUAD BAJA B/CENT/PLATO 610-610 MS	7,299.13	\$ 7,299.13	-
	'4 SILLA PLEGABLE ACOJINADA MECO (15-05-2009)	1,303.48	\$ 1,303.48	-
	GABINETE CEREZO BASICS	1,568.00	\$ 1,568.00	-
	'2 MESA DE TRABAJO 122CM X 76CM LIFETIME	952.96	\$ 952.96	-
	MICROGRABADORA SONY ICD-UX71(24-03-2010)	1,326.70	\$ 1,326.70	-
	MOBILIARIO PARA EL AREA DE CAJAS	1,723.28	\$ 1,723.28	-
	SERVIDOR DE IMPRESION P/PLOTTER DESIGN JET	15,320.00	\$ 15,320.00	-
	PLOTTER DESIGN HP 111 TRAY	826.00	\$ 826.00	-
	IMPRESORA ZEBRA MOD.TLP 2844	4,070.00	\$ 4,070.00	-
	DISCO DURO PORTATIL 1TB	1,553.19	\$ 1,553.19	-
	SOFTWARE CONTPAQ CONTABILIDAD Y NOMINA	9,080.00	\$ 9,080.00	-
	COMPRA PANTALLA LCD 32"	4,826.72	\$ 4,826.72	-
	JETTA CLASICO GL 2012	186,764.65	\$ 186,764.65	-
	CPU HP WORKSTATION N/S 2UA13606FB	11,500.00	\$ 11,500.00	-
	CPU HP WORKSTATION N/S 2UA13606FC	11,500.00	\$ 11,500.00	-
	CPU HP WORKSTATION N/S 13606FD	11,500.00	\$ 11,500.00	-
	CPU HP WORKSTATION N/S 2UA13606FF	11,500.00	\$ 11,500.00	-
	CPU HP WORKSTATION N/S 2UA13606FG	11,500.00	\$ 11,500.00	-
	CPU HP WORKSTATION N/S 2UA13606FH	11,500.00	\$ 11,500.00	-
	CPU HP WORKSTATION N/S 2UA13606FK	11,500.00	\$ 11,500.00	-
	MONITOR AOC LCD 23" N/S AGGB40A001807	1,900.00	\$ 1,900.00	-
	MONITOR AOC LCD 23" N/S AGGB40A001810	1,900.00	\$ 1,900.00	-
	MONITOR AOC LCD 23" N/S AGGB40A001821	1,900.00	\$ 1,900.00	-
	MONITOR AOC LCD 23" N/S AGGB40A001837	1,900.00	\$ 1,900.00	-
	MONITOR AOC LCD 23" N/S AGGB40A001963	1,900.00	\$ 1,900.00	-
	MONITOR AOC LCD 23" N/S AGGB40A002106	1,900.00	\$ 1,900.00	-
	MONITOR AOC LCD 23" N/S AGGB40A002026	1,900.00	\$ 1,900.00	-
	HP ELITEBOOK 8460P N/S CNV1232LLG	14,600.00	\$ 14,600.00	-
	HP ELITEBOOK 8460P N/S CNV1232NMV	14,600.00	\$ 14,600.00	-
	HP PAVILLON G-4 N/S 5CA11609YC	11,931.04	\$ 11,931.04	-
	HP PAVILLON G-4 N/S 5CD11606W4	11,931.04	\$ 11,931.04	-
	IMPRESORA XEROX 550 DN N/S KPA015337	34,482.76	\$ 34,482.76	-
	SWICH HP 2510 N/S CN041ZT077 J9085-60101	4,741.38	\$ 4,741.38	-
	AMPLIFICADOR DE COBERTURA NETC No. 786130989	1,352.59	\$ 1,352.59	-
	CUBIERTA CON CORTE	1,345.50	\$ 1,345.50	-
	BICULO CON CORTE	1,345.50	\$ 1,345.50	-
	PEDESTAL RECTO	2,535.00	\$ 2,535.00	-
	PEDESTAL RECTO	2,535.00	\$ 2,535.00	-
	ENTRE PAÑO ALTO	559.00	\$ 559.00	-
	TAPA Y PTA P./ENTREPAÑO	942.50	\$ 942.50	-
	RIEL P/CONCRETO	97.50	\$ 97.50	-
	RIEL P/CONCRETO	97.50	\$ 97.50	-
	CAJONERA SUSP.	2,041.00	\$ 2,041.00	-
	PEDESTAL DERECHO	552.50	\$ 552.50	-

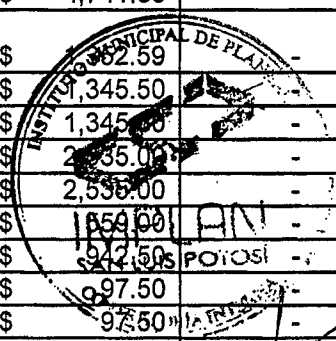

Handwritten signature and initials

Conciliación de los registros contables contra el inventario físico de los bienes patrimoniales
Al 31 de diciembre de 2017



Instituto Municipal de Planeación de San Luis Potosí

Cuenta	Concepto	Registro en libros	Valor del inventario	Diferencia
	PEDESTAL IZQUIERDO	552.50	\$ 552.50	-
	CUBICULO C/CORTE DERECHO	1,345.50	\$ 1,345.50	-
	CUBICULO C/CORTE DERECHO	1,345.50	\$ 1,345.50	-
	CUBICULO C/CORTE IZQUIERDO	1,345.50	\$ 1,345.50	-
	CUBICULO C/CORTE IZQUIERDO	1,345.50	\$ 1,345.50	-
	PEDESTAL RECTO	2,535.00	\$ 2,535.00	-
	PEDESTAL RECTO	2,535.00	\$ 2,535.00	-
	PEDESTAL RECTO	2,535.00	\$ 2,535.00	-
	PEDESTAL RECTO	2,535.00	\$ 2,535.00	-
	CAJONERA SUSP.	2,041.00	\$ 2,041.00	-
	CAJONERA SUSP.	2,041.00	\$ 2,041.00	-
	PEDESTAL DERECHO	552.50	\$ 552.50	-
	PEDESTAL DERECHO	552.50	\$ 552.50	-
	PEDESTAL IZQUIERDO	552.50	\$ 552.50	-
	PEDESTAL IZQUIERDO	552.50	\$ 552.50	-
	CUBIERTA RECTA MAPLE	962.00	\$ 962.00	-
	CUBIERTA RECTA MAPLE	962.00	\$ 962.00	-
	TAPA FINAL NEGRA	123.50	\$ 123.50	-
	TAPA FINAL NEGRA	123.50	\$ 123.50	-
	TAPA FINAL NEGRA	123.50	\$ 123.50	-
	POSTE MS- VIAS NEGRO	812.50	\$ 812.50	-
	PANEL TELA	1,501.50	\$ 1,501.50	-
	PANEL TELA	1,501.50	\$ 1,501.50	-
	PANEL TELA	2,613.00	\$ 2,613.00	-
	PANEL TELA	2,613.00	\$ 2,613.00	-
	CONECTOR DE PANEL	58.50	\$ 58.50	-
	CAJONERA SUSP.	2,041.00	\$ 2,041.00	-
	CAJONERA SUSP.	2,041.00	\$ 2,041.00	-
	PEDESTAL DERECHO	552.50	\$ 552.50	-
	PEDESTAL IZQUIERDO	552.50	\$ 552.50	-
	SILLA DELTA CIRUELA	1,709.50	\$ 1,709.50	-
	SILLA DELTA CIRUELA	1,709.50	\$ 1,709.50	-
	SILLA DELTA CIRUELA	1,709.50	\$ 1,709.50	-
	SILLA DELTA CIRUELA	1,404.00	\$ 1,404.00	-
	SILLA DELTA CIRUELA	1,404.00	\$ 1,404.00	-
	WORKSTATION Z800 FM104UT No.SERIE 2VA1410HLN	58,620.69	\$ 58,620.69	-
	GPS MCA.ASHTECH # SERIE 0204114403607	17,000.00	\$ 17,000.00	-
	IMPR. MULTIFUNC. HP 8600 PLUS	3,447.41	\$ 3,447.41	-
	COMPRA DE IMPRESORA CONT.GUBERNAM	10,000.00	\$ 10,000.00	-
	REPARACION PARA ARCHIVOS	15,719.80	\$ 15,719.80	-
	COMPRA DISCO DURO SEAGATE 750GB 2.5	1,399.00	\$ 1,399.00	-
	COMPRA DISCO DURO HITACHI	1,400.00	\$ 1,400.00	-
	Sistemas Digitales de Seguridad Privada, S.A. DE C.V.	21,140.07	\$ 21,140.07	-
	AIRE ACONDICIONADO MINISPLIT MCA. PRIME	10,440.00	\$ 10,440.00	-
	REFRIGERADOR LOANCO DE 9 PIES	3,790.00	\$ 3,790.00	-
	DESMAZADORA FS-450	14,100.00	\$ 14,100.00	-
	COMPRA DE IMPRESORA EPSON LX-300	3,567.00	\$ 3,567.00	-

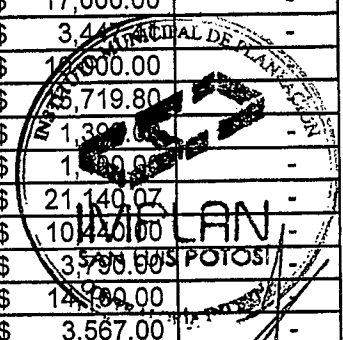

Conciliación de los registros contables contra el inventario físico de los bienes patrimoniales
Al 31 de diciembre de 2017



Instituto Municipal de Planeación de San Luis Potosí

Cuenta	Concepto	Registro en libros	Valor del inventario	Diferencia
	MUEBLE RECEPCIÓN ELLITE 345	34,596.42	\$ 34,596.42	-
	MUEBLE PARA CAFETERÍA	2,231.84	\$ 2,231.84	-
	PERSIANAS PARA EDIFICIO	33,536.99	\$ 33,536.99	-
	ESTANTERÍA PARA ARCHIVOS	15,263.79	\$ 15,263.79	-
	MUEBLE CAFETERÍA JUNTA DE GOBIERNO	2,231.84	\$ 2,231.84	-
	COMPRA DE SWITCH HP 2620-24 (J9623A)	13,632.46	\$ 13,632.46	-
	COMPRA HP WORKSTATION Z620 E2A72LTABM	39,969.56	\$ 39,969.56	-
	COMPRA HP WORKSTATION Z620 E2A72LTABM	39,969.57	\$ 39,969.57	-
	COCINA INTEGRAL EDIFICIO IMPLAN	14,424.18	\$ 14,424.18	-
	PROYECTOR NEC NP-PA550W+LENTE NP13ZL	32,616.13	\$ 32,616.13	-
	SILLAS DE VISITA	27,144.00	\$ 27,144.00	-
	SILLAS SECRETARIALES	9,239.40	\$ 9,239.40	-
	LIBREROS ACABADO MELAMINICO OYAMEL Y CAOBA	42,688.00	\$ 42,688.00	-
	MESAS RECTANGULARES	50,286.00	\$ 50,286.00	-
	MESA DE ESCRITORIO	9,057.28	\$ 9,057.28	-
	ESTACIÓN DE TRABAJO	67,985.28	\$ 67,985.28	-
	Software SACG	10,000.00	\$ 10,000.00	-
	Equipo telefonia celular	1,729.00	\$ 1,729.00	-
	Software SACG	15,000.00	\$ 15,000.00	-
	Bafe	3,390.00	\$ 3,390.00	-
	Calentadores	2,998.99	\$ 2,998.99	-
	Sistema de aire acondicionado	24,011.28	\$ 24,011.28	-
	Pizarron	3,776.99	\$ 3,776.99	-
	No break	3,320.82	\$ 3,320.82	-
	Andamios	10,904.00	\$ 10,904.00	-
	Rotomartillo	3,138.99	\$ 3,138.99	-
	Computadora HP elite desk 700	27,376.00	\$ 27,376.00	-
	Computadora HP elite desk 700	13,827.20	\$ 13,827.20	-
	Monitor Led HP	4,990.00	\$ 4,990.00	-
	Servidor de almacenamiento	23,995.23	\$ 23,995.23	-
				-

Arq. Alfonso Díaz de León Villén
Director General

AUTORIZÓ

IMPLAN
SAN LUIS POTOSÍ

C.P. Víctor Manuel Zapata Estrada
Coordinador Administrativo

ELABORÓ

Lic. Raul Garcia Salazar
Contralor

REVISÓ



Reporte de los procedimientos, civiles, penales, administrativos y laborales, en los que el municipio es parte

Del 1° de enero al 31 de diciembre de 2017

INSTITUTO MUNICIPAL DE PLANEACION DE SAN LUIS POTOSI

NO reportan procedimientos civiles, penales administrativos y laborales en los que el Instituto Municipal de San Luis Potosí, No mantiene un proceso legal pendiente de resolver, indicando los detalles y el estatus de los mismos de la manera siguiente:

Num. De Expediente	Tipo de procedimiento	Actor	Tribunal	Estatus

ARQ ALFONSO DIAZ DE LEON GUILLEN
DIRECTOR GENERAL
AUTORIZÓ

C.P. VICTOR MANUEL ZAPATA ESTRADA
CORDINADOR ADMINISTRATIVO
ELABORO

LIC. RAUL GARCIA SALAZAR
CONTRALOR
REVISO



IMPLAN
SAN LUIS POTOSI

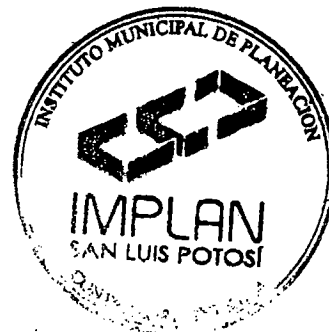

El presente formato es enunciativo, no limitativo.

7-99 

Instituto Municipal de Planeación de San Luis Potosí
Ley General de Contabilidad Gubernamental y acuerdos del Conac

COMPLIMIENTO DE LA LGGG, LAS NORMAS Y LOS DOCUMENTOS EMITIDOS POR EL CONAC

Obligaciones previstas en la Ley y su reforma	Mecanismo de verificación	Implementación		Artículos de la LGGG cumplido y/o incumplido	Comentarios (Añadirevidencia a los afirmativos)
		SI	NO		
1. Cuenta con Manuales de Contabilidad	Manual específico del Ente Público	SI		Artículo 20	
2. Registra en cuentas específicas de activo de los bienes muebles	Registro en subcuentas de las Cuentas Contables del Plan de Cuentas de los rubros 1.2.3, 1.2.4 y 1.2.5	SI		Artículo 23, fracciones I, II y III, y artículo 24	
3. Registra en cuentas específicas de activo de los bienes inmuebles	Registro en subcuentas de las Cuentas Contables del Plan de Cuentas de los rubros 1.2.3, 1.2.4 y 1.2.5	SI		Artículo 23, fracciones I, II y III, y artículo 24	
4. Registra contablemente las Inversiones en bienes de dominio público	Registro en subcuentas / Cuentas Contables del Plan de Cuentas 1.2.3.5 y 1.2.3.6 (construcciones en proceso)	SI		Artículo 26, párrafo segundo	
5. Realiza el registro auxiliar de monumentos arqueológicos, artísticos e históricos	Registro en subcuenta para cada tipo y clasificación de bien, conforme Lineamientos para el registro auxiliar sujeto a inventario de bienes arqueológicos, artísticos e históricos bajo custodia de los entes públicos/ Cuentas de Orden e Inventario	SI		Artículo 25	
6. Realiza el inventarios físico de monumentos arqueológicos, artísticos e históricos	Registro en subcuenta para cada tipo y clasificación de bien, conforme Lineamientos para el registro auxiliar sujeto a inventario de bienes arqueológicos, artísticos e históricos bajo custodia de los entes públicos/ Cuentas de Orden e Inventario	SI		Artículo 25	
7. Registra dentro de los 30 días hábiles en el inventario físico los bienes muebles que se adquieran	Subcuentas - Altas del Inventario / Cuentas Contables del Plan de Cuentas de los rubros 1.2.3, 1.2.4 y 1.2.5	SI		Artículo 27, párrafo segundo	
8. Realiza el levantamiento físico de bienes muebles	Subcuentas - Altas del Inventario / Cuentas Contables del Plan de Cuentas de los rubros 1.2.3, 1.2.4 y 1.2.5	SI		Artículos 23 y 27, párrafo primero	
9. Registra dentro de los 30 días hábiles en el inventario físico los bienes inmuebles que se adquieran	Subcuentas - Altas del Inventario / Cuentas Contables del Plan de Cuentas de los rubros 1.2.3, 1.2.4 y 1.2.5	SI		Artículo 27, párrafo segundo	
10. Realiza el levantamiento físico de bienes inmuebles	Subcuentas - Altas del Inventario / Cuentas Contables del Plan de Cuentas de los rubros 1.2.3, 1.2.4 y 1.2.5	SI		Artículos 23 y 27, párrafo primero	
11. Publica el inventario actualizado en internet	Publicación del inventario en las páginas de Internet o en otros medios de acceso público		NO	Artículo 27, párrafo segundo	
12. Realiza la baja de bienes muebles	Registro en subcuentas de las Cuentas Contables del Plan de Cuentas de los rubros 1.2.3, 1.2.4 y 1.2.5	SI		Artículo 28	
13. Realiza la baja de bienes inmuebles	Registro en subcuentas de las Cuentas Contables del Plan de Cuentas de los rubros 1.2.3, 1.2.4 y 1.2.5	SI		Artículo 28	
14. Registra las obras en proceso en una cuenta de activo, la cual refleja el grado de avance en forma objetiva y comparable	Registro en subcuentas / Cuentas Contables del Plan de Cuentas 1.2.3.5 y 1.2.3.6 (construcciones en proceso)	SI		Artículo 29	
15. Cuando se realiza la transición de una administración a otra los bienes muebles encuentran inventariados o estén en proceso de registro y los inmuebles adquiridos durante el encargo se entregan en el acta de entrega-recepción	Actas entrega - recepción	SI		Artículo 31	
16. La administración entrante realiza el registro e inventarios de punto señalado anteriormente	Subcuentas - inventario - Actas entrega - recepción	SI		Artículo 31	

IMPLAN
SAN LUIS POTOSÍ

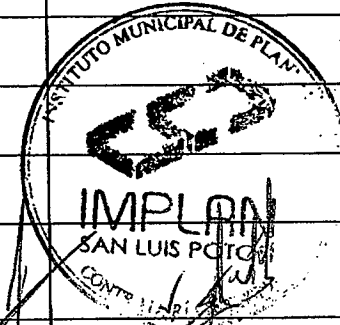



7-95
IMPLAN

Instituto Municipal de Planeación de San Luis Potosí
Ley General de Contabilidad Gubernamental y acuerdos del Conac

CUMPLIMIENTO DE LA LGCG, LAS NORMAS Y LOS DOCUMENTOS EMITIDOS POR EL CONAC

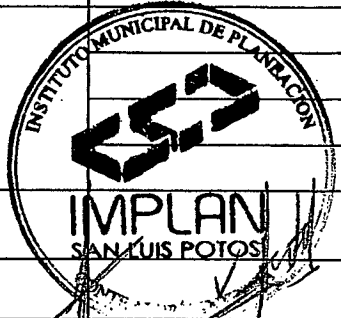
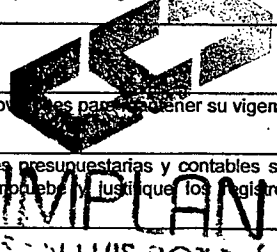
Obligaciones previstas en la Ley y su reforma	Mecanismo de verificación	Implementación		Artículos de la LGCG cumplido y/o incumplido	Comentarios (Anexar evidencia a los afirmativos)
		SI	NO		
17. Registra en una cuenta activo los fideicomisos sin estructura orgánica y contratos análogos	Registro en Cuenta Contable del Plan de Cuentas 1.2.1.3, conforme a los Lineamientos que deberán observar los entes públicos para registrar en las cuentas de activo los fideicomisos sin estructura orgánica y contratos análogos, incluyendo mandatos	SI		Artículo 32	
18. Realiza los registros contables con base acumulativa	Registros en Cuentas de Orden Presupuestarias del Plan de Cuentas de los rubros 8.1 y 8.2 / Normas y Metodología para la Determinación de los Momentos Contables de los Ingresos y de los Egresos	SI		Artículo 34	
19. El gasto se registra en su fecha de realización	Registros en Cuentas de Orden Presupuestarias del Plan de Cuentas de los rubros 8.1 y 8.2 / Normas y Metodología para la Determinación de los Momentos Contables de los Ingresos y de los Egresos	SI		Artículo 34	
20. El ingreso se registra cuando exista jurídicamente derecho de cobro	Registros en Cuentas de Orden Presupuestarias del Plan de Cuentas de los rubros 8.1 y 8.2 / Normas y Metodología para la Determinación de los Momentos Contables de los Ingresos y de los Egresos	SI		Artículo 34	
21. Mantiene registro histórico de sus operaciones en los libros diario, mayor e inventarios y balances	Subcuentas y Cuentas Contables / Lineamientos Mínimos relativos al Diseño e Integración del Registro en los Libros Diario, Mayor e Inventarios y Balances (Registro Electrónico)	SI		Artículo 35	
22. Los registros auxiliares muestran los avances presupuestarios y contables	Cuentas de Orden Presupuestarias del Plan de Cuentas de los rubros 8.1 y 8.2 / Estado del Ejercicio del Presupuesto	SI		Artículo 36	
23. La lista de cuentas esta alineada al plan de cuentas emitido por el CONAC	Lista de Cuentas Aprobada por el área competente en materia de contabilidad gubernamental	SI		Artículo 37	
24. Realiza el registro de la etapa del presupuesto aprobado	Cuentas de Orden Presupuestarias del Plan de Cuentas de los rubros 8.2 / Normas y Metodología para la Determinación de los Momentos Contables de los Ingresos los Egresos / Capítulo VII del Manual de Contabilidad Gubernamental, Informe sobre el Ejercicio del Presupuesto de Egresos	SI		artículo 38, fracción I	
25. Realiza el registro de la etapa del presupuesto modificado		SI			
26. Realiza el registro de la etapa del presupuesto comprometido		SI			
27. Realiza el registro de la etapa del presupuesto devengado		SI			
28. Realiza el registro de la etapa del presupuesto ejercido		SI			
29. Realiza el registro de la etapa del presupuesto pagado		SI			
30. Realiza el registro de la etapa del presupuesto de ingreso estimado	Cuentas de Orden Presupuestarias del Plan de Cuentas de los rubros 8.1 / Normas y Metodología para la Determinación de los Momentos Contables de los Ingresos / Capítulo VII del Manual de Contabilidad Gubernamental, Informe sobre el Ejercicio de la Ley de Ingresos	SI		Artículo 38, fracción II	
31. Realiza el registro de la etapa del presupuesto de ingreso modificado		SI			
32. Realiza el registro de la etapa del presupuesto de ingreso devengado		SI			
33. Realiza el registro de la etapa del presupuesto de ingreso recaudado		SI			
34. Constituye Provisiones	Cuentas Contables del Plan de Cuentas de los rubros 2.1.7 y 2.2.6 / Tipos de Provisiones	SI		Artículo 39	
35. Revisa y ajusta periódicamente las provisiones para mantener su vigencia		SI		Artículo 39	
36. La contabilización de las operaciones presupuestarias y contables se respalda con la documentación original que comprobó y justique los registros que se efectúan	Revisión de documental soporte	SI		Artículo 42	



7-96 

Instituto Municipal de Planeación de San Luis Potosí
Ley General de Contabilidad Gubernamental y acuerdos del Conac

CUMPLIMIENTO DE LA LGCG, LAS NORMAS Y LOS DOCUMENTOS EMITIDOS POR EL CONAC					
Obligaciones previstas en la Ley y su reforma	Mecanismo de verificación	Implementación		Artículos de la LGCG cumplido y/o incumplido	Comentarios (Anexa evidencia a los afirmativos)
		SI	NO		
37. Presenta y valúa los pasivos	Cuentas Contables del Pasivo / Valuación de Obligaciones, principalmente deuda pública	SI		Artículo 45	
38. Estado de Situación financiera	Estado de Situación financiera	SI		Artículo 48	
39. Estado de actividades	Estado de actividades	SI		Artículo 48	
40. Estado de variación en la hacienda pública	Estado de variación en la hacienda pública	SI		Artículo 48	
41. Estado de cambios en la situación financiera	Estado de cambios en la situación financiera	SI		Artículo 48	
42. Notas a los estados financieros	Notas a los estados financieros	SI		Artículo 48	
43. Estado analítico del activo	Estado analítico del activo	SI		Artículo 48	
44. Estado analítico de ingresos, del que se derivará la presentación en clasificación económica por fuente de financiamiento y concepto, incluyendo los ingresos excedentes generados;	Estado analítico de ingresos (presupuestal)	SI		Artículo 48	
Estado analítico del ejercicio del presupuesto de egresos del que se derivarán las siguientes clasificaciones (también deberá identificar los montos y adecuaciones presupuestarias y subejercicios por Ramo y/o Programa):					
45. Administrativa	Estado analítico de egresos (presupuestal)	SI		Artículo 48	
46. Económica	Estado analítico de egresos (presupuestal)	SI		Artículo 48	
47. Por objeto del gasto	Estado analítico de egresos (presupuestal)	SI		Artículo 48	
48. Funcional/Programática	Estado analítico de egresos (presupuestal)	SI		Artículo 48	
49. Dispone de clasificadores presupuestarios armonizados	Sistema Informático / Clasificador por Rubros de Ingresos / Clasificador por Tipo de Gasto/ Clasificador por Objeto del Gasto/ Clasificación Funcional del Gasto/ Clasificación Administrativa/ Clasificador por Fuentes de Financiamiento	SI		Cuarto Transitorio	
50. Dispone de catálogos de bienes y las respectivas matrices de conversión con las características señaladas en los artículos 40 y 41, asimismo, de la norma y metodología que establezca los momentos contables de ingresos y gastos previstos en la ley	Cuentas Contables y Matrices de conversión / Sistema Informático /Auxiliares de Cuentas Contables	SI		Cuarto Transitorio	
51. Cuenta con indicadores para medir los avances físico-financieros relacionados con los recursos federales	Indicadores	SI		Cuarto Transitorio	
52. Realiza los registros contables con base acumulativa y en apego a procedimientos básicos de contabilidad gubernamental armonizados en sus respectivos libros de diario, mayor e inventarios y balances	Sistema Informático / Libros Diario, Mayor e Inventarios y Balances (Registro Electrónico)	SI		Cuarto Transitorio	
53. Incluye en la Cuenta Pública la relación de los bienes que componen su patrimonio	Cuenta Pública	SI		Artículo 23, último párrafo	
54. En la cuenta pública reporta los esquemas bursátiles y de coberturas financieras de los entes públicos	Cuenta Pública	SI		Artículo 46 último párrafo	

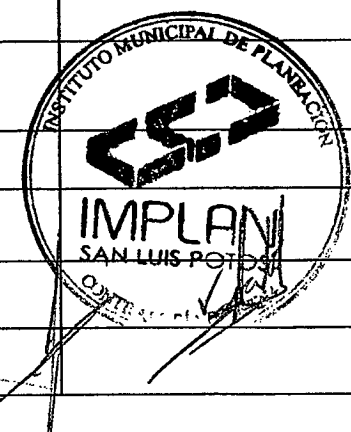

7-97
IMPLAN

Instituto Municipal de Planeación de San Luis Potosí
Ley General de Contabilidad Gubernamental y acuerdos del Conac

CUMPLIMIENTO DE LA LGCG, LAS NORMAS Y LOS DOCUMENTOS EMITIDOS POR EL CONAC					
Obligaciones previstas en la Ley y su reforma	Mecanismo de verificación	Implementación		Artículos de la LGCG cumplido y/o incumplido	Comentarios (Anexar evidencia a los afirmativos)
		SI	NO		
55. La información financiera, presupuestaria, programática y contable, es la base para la elaboración de la Cuenta Pública	Cuenta Pública	SI		Artículo 52, párrafo primero	
El contenido de la Cuenta Pública de los Municipios contiene como mínimo la información contable y presupuestaria siguiente:					
Información financiera Gubernamental:					
Información contable, con la desagregación siguiente:					
56. Estado de Situación financiera	Cuenta Pública	SI		Artículo 55, con relación al artículo 48	
57. Estado de variación en la hacienda pública	Cuenta Pública	SI		Artículo 55, con relación al artículo 48	
58. Estado de cambios en la situación financiera	Cuenta Pública	SI		Artículo 55, con relación al artículo 48	
59. Notas a los estados financieros	Cuenta Pública	SI		Artículo 55, con relación al artículo 48	
60. Estado analítico del activo	Cuenta Pública	SI		Artículo 55, con relación al artículo 48	
Información presupuestaria con la desagregación siguiente:					
61. Estado analítico de ingresos, del que se derivará la presentación en clasificación económica por fuente de financiamiento y concepto, incluyendo los ingresos excedentes generados;	Cuenta Pública	SI		Artículo 55, con relación al artículo 48	
Estado analítico del ejercicio del presupuesto de egresos del que se derivarán las siguientes clasificaciones (también deberá identificar los montos y adecuaciones presupuestarias y subejercicios por Ramo y/o Programa):					
62. Administrativa	Cuenta Pública	SI		Artículo 55, con relación al artículo 48	
63. Económica	Cuenta Pública	SI		Artículo 55, con relación al artículo 48	
64. Por objeto del gasto	Cuenta Pública	SI		Artículo 55, con relación al artículo 48	
65. Se relaciona la información presupuestaria y programática con los objetivos y prioridades de la planeación del desarrollo, que forme parte de la Cuenta Pública	Cuenta Pública	SI		Artículo 55, con relación al artículo 48	
66. Forma parte de la Cuenta Pública los Resultados de la Evaluación del Desempeño	Cuenta Pública	SI		Artículo 55, con relación al artículo 48	
67. Implementar programas para que los pagos se hagan directamente en forma electrónica, mediante abono en cuenta de los beneficiario		SI			
Otras Obligaciones:					
Obligaciones sobre recursos federales (transferidos // completo)					
68. Mantener registros específicos de cada fondo, programa o convenio debidamente actualizados, identificados y controlados, así como la documentación original que justifique y compruebe el gasto incurrido. Dicha documentación se presentará a los órganos competentes de control y fiscalización que la soliciten;	Sistema Informático Módulo Reportes financieros	SI		Artículo 70, fracción I	
69. Cancelar la documentación comprobatoria del egreso con la leyenda "Operado" o como se establezca en las disposiciones locales, identificándose con el nombre del fondo de aportaciones, programa o convenio respectivo;	Sistema Informático Módulo Reportes financieros	SI		Artículo 70, fracción II	

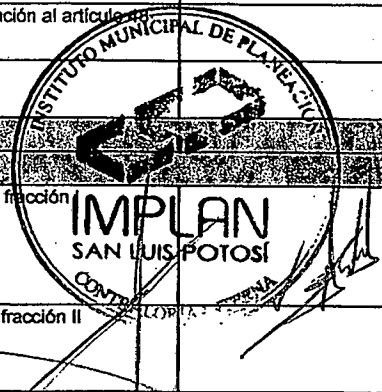

7-98 

Instituto Municipal de Planeación de San Luis Potosí
Ley General de Contabilidad Gubernamental y acuerdos del Conac

CUMPLIMIENTO DE LA LGGG, LAS NORMAS Y LOS DOCUMENTOS EMITIDOS POR EL CONAC

Obligaciones previstas en la Ley y su reforma	Mecanismo de verificación	Implementación		Artículos de la LGGG cumplido y/o incumplido	Comentarios (Anexar evidencia a los afirmativos)
		SI	NO		
70. Realizar en términos de la normativa que emita el consejo, el registro contable, presupuestario y patrimonial de las operaciones realizadas con los recursos federales conforme a los momentos contables y clasificaciones de programas y fuentes de financiamiento;	Sistema Informático / Módulo Reportes Financieros	SI		Artículo 70, fracción III	
71. Dentro del registro contable a que se refiere la fracción anterior, concentrar en un solo apartado todas las obligaciones de garantía o pago causante de deuda pública u otros pasivos de cualquier naturaleza, con contrapartes, proveedores, contratistas y acreedores, incluyendo la disposición de bienes o expectativa de derechos sobre éstos, controlados directamente o a través de cualquier instrumento jurídico considerado o no dentro de la estructura orgánica de la administración pública correspondiente	Sistema Informático / Módulo Reportes Financieros	SI		Artículo 70, fracción IV	
72. Coadyuvar con la fiscalización de las cuentas públicas, conforme a lo establecido en el artículo 49, fracciones III y IV, de la Ley de Coordinación Fiscal y demás disposiciones aplicables. Para ello, las instancias fiscalizadoras competentes verificarán que los recursos federales que reciban las entidades federativas, los municipios y las demarcaciones territoriales del Distrito Federal, se ejerzan conforme a los calendarios previstos y de acuerdo con las disposiciones aplicables del ámbito federal y local.	Sistema Informático / Módulo Reportes Financieros	SI		Artículo 70, fracción V	
73. Informar de forma pormenorizada el avance físico de las obras y acciones respectivas y, en su caso, la diferencia entre el monto de los recursos transferidos y aquéllos erogados, así como las evaluaciones realizadas.	Sistema Informático / Módulo Reportes Financieros	SI		Artículo 71	
Obligaciones sobre ejercicio y destino de los recursos federales transferidos					
74. Grado de avance en el ejercicio de los recursos federales transferidos;	Sistema Informático / Módulo Reportes Financieros	SI		Artículo 72, fracción I	
75. Recursos aplicados conforme a reglas de operación y, en el caso de recursos locales, a las demás disposiciones aplicables;	Sistema Informático / Módulo Reportes Financieros	SI		Artículo 72, fracción II	
76. Proyectos, metas y resultados obtenidos con los recursos aplicados, y	Sistema Informático / Módulo Reportes Financieros	SI		Artículo 72, fracción III	
77. La demás información a que se refiere este Capítulo.	Sistema Informático / Módulo Reportes Financieros	SI		Artículo 72, fracción IV	
78. Programas para que los pagos se hagan directamente en forma electrónica, mediante abono en cuenta de los beneficiarios	Sistema Informático / Módulo Reportes Financieros	SI		Artículo 67	
79. Información sobre la aplicación de los recursos de FAIS	Sistema Informático / Módulo Reportes Financieros	SI		Artículo 75	
80. Publicar en sus páginas de Internet a más tardar el último día hábil de abril su programa anual de evaluaciones, así como las metodologías e indicadores de desempeño.	Publicación en su página de Internet	SI		Artículo 79	
81. Publicar a más tardar a los 30 días posteriores a la conclusión de las evaluaciones, los resultados de las mismas e informar sobre las personas que realizaron dichas evaluaciones.	Publicación en su página de Internet	SI		Artículo 79, párrafo segundo	

Arq. Alfonso Díaz de León Guillén
 Director General
 AUTORIZÓ

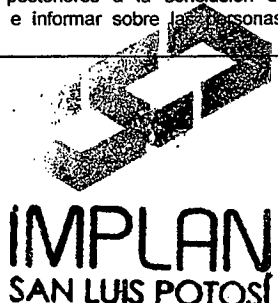

C.P. Víctor Manuel Zapata Estrada
 Coordinador Administrativo
 ELABORÓ

Lic. Raúl García Sotomayor
 Contralor
 REVISÓ





2-99

Instituto Municipal de Planeación de San Luis Potosí
Ley General de Contabilidad Gubernamental y acuerdos del Conac

Avance en las obligaciones cuyos plazos fueron ajustados por CONAC	Mecanismo de verificación	Implementación		Artículos de la LGGG cumplidos y/o incumplidos	Comentarios (Anexar evidencia a los afirmativos)
		SI	NO		
Guía para el cumplimiento de nuevos plazos del Acuerdo 1 de CONAC (reunión 03/05/2013)					
Alcances del Acuerdo 1 aprobado por el Consejo Nacional de Armonización Contable, en reunión del 3 de mayo de 2013 y publicado el 16 de mayo de 2013. (Precisiones) D.O.F. del 18 de agosto de 2013					
Integración automática del ejercicio presupuestario con la operación contable (plazo 30 de Junio de 2015)					
1. Realiza el registro automático y por única vez	Sistema Informático	SI		Artículos 16 y 40	
2. Se interrelaciona de manera automática los Clasificadores Presupuestarios y Lista de Cuentas)	Auxiliares de las Cuentas Contables y Matrices de conversión / Sistema Informático	SI		Artículo 19, fracción IV y 41	
Realizar los registros contables con base en las Reglas de Registro y Valoración del Patrimonio (plazo 31 de Diciembre de 2015)					
3. Tiene el inventario conciliado con el registro contable	Auxiliares de las subcuentas - inventarios físico / Conciliación entre registro contable e inventario físico	SI		Artículos 23 y 27, párrafo primero	
4. Los bienes inmuebles se registran como mínimo a valor catastral	Auxiliares de las subcuentas / Cuentas Contables del Plan de Cuentas del rubro 1.2.3, con valores como mínimo los valores catastrales emitidos por autoridad competente	SI		Artículos 23 y 27, párrafo primero	
Generación en tiempo real de estados financieros (plazo 30 de Junio de 2015)					
5. Los procesos administrativos o subsistemas que operan en tiempo real son los que permitirán la emisión periódica (mes, trimestre, anual, etc.) de los estados financieros.	Sistema Informático / Módulo Reportes Financieros	SI		Artículo 19, fracción V, VI y Sexto Transitorio, alcances del acuerdo 1 D.O.F. 08/Ago/2013	
Emisión de Cuentas Públicas en los términos acordados por el Consejo					
El contenido de la Cuenta Pública de las Entidades Federativas, contiene como mínimo la información contable, presupuestaria y programática siguiente:					
Información Financiera Gubernamental					
Información Presupuestaria					
6. Estado analítico del ejercicio del presupuesto de egresos	Cuenta Pública	SI		Artículo 55, con relación al artículo 48	
7. Programática	Cuenta Pública	SI		Artículo 55, con relación al artículo 48	
Información programática, con la desagregación siguiente:					
8. Gasto por categoría programática	Cuenta Pública	SI		Artículo 55, con relación al artículo 48	
9. Programas y proyectos de inversión	Cuenta Pública	SI		Artículo 55, con relación al artículo 48	
10. Indicadores de resultados	Cuenta Pública	SI		Artículo 55, con relación al artículo 48	

Arq. Alfonso Díaz de León Guillón
Director General
AUTORIZÓ



C.P. Víctor Manuel Zapata Estrada
Coordinador Administrativo
ELABORÓ

Lic. Raúl García Salazar
Contralor
REVISÓ

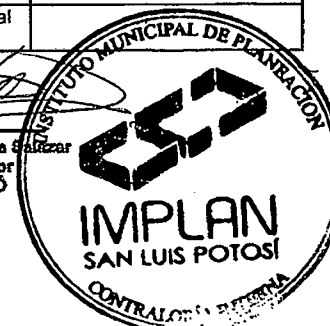

Evaluación del Sistema de Control
Interno en la Administración Pública
Municipal y de Organismos
Descentralizados

CUESTIONARIO

DATOS GENERALES:

Nombre del Municipio u Organismo: Instituto Municipal de Planeación de San Luis Potosí
 Número de Habitantes en el Municipio: _____

DATOS DE LA PERSONA QUE RESPONDE EL CUESTIONARIO:

Nombre: C.P. Víctor Manuel Zapata Estrada
 Cargo o puesto: Coordinador Administrativo
 Dirección electrónica: Cpvictor_7@yahoo.com.mx
 Fecha: 28 de febrero 2018

DATOS DEL AUDITOR O PERSONAL EVALUADOR:

Nombre: Lic. Raul Garcia Salazar
 Cargo o puesto: Contralor
 Dirección electrónica: lic.raul.imp@gmail.com

Estimado Servidor Público, en varias de las preguntas formuladas, se solicita adjuntar evidencia de sus respuestas, favor de recopilarlas para ser presentadas al auditor o personal evaluador.

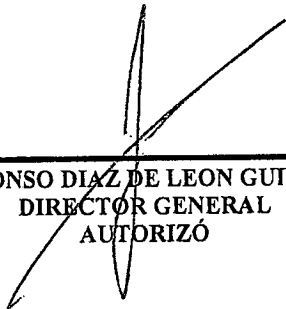

 ALFONSO DIAZ DE LEON GUILLEN
 DIRECTOR GENERAL
 AUTORIZÓ



 VICTOR MANUEL ZAPATA ESTRADA
 COORDINADOR ADMINISTRATIVO
 ELABORÓ



 RAÚL GARCIA SALAZAR
 CONTRALOR
 REVISÓ



1. AMBIENTE DE CONTROL

Es el conjunto de normas, procesos y estructuras que proporcionan la base para llevar a cabo el Control Interno en toda la institución. Proporciona disciplina y estructura para apoyar al personal en la consecución de los objetivos institucionales. El Presidente Municipal o el Titular del organismo y demás funcionarios municipales deben establecer y mantener un ambiente de control que implique una actitud de respaldo hacia el Control Interno.

Normativa de Control Interno

1.1 ¿El municipio u organismo cuenta con normas generales, lineamientos, acuerdos, decretos u otro ordenamiento en materia de Control Interno, de observancia obligatoria?

Sí

Nombre de la normativa o documento	<u>Decreto 494 Creación del IMPLAN</u>
Fecha de emisión o de última actualización	<u>11 de Abril de 2006</u>
Nombre de quién autorizó	<u>Periódico Oficial del Estado</u>
Cargo de quién autorizó	<u>Congreso del estado H. Cabildo de S.L.P.</u>

Adjunte los documentos con los que cuenta el municipio o la institución en materia de Control Interno.

No



Compromiso con los Valores Éticos
NO APLICABLE



1.2 ¿El municipio u organismo tiene formalizado un Código de Ética?

Sí

Fecha de emisión o de última actualización	_____
Nombre de quién autorizó	_____
Cargo de quién autorizó	_____

Adjunte Código de Ética autorizado.

No

1.3 ¿El municipio u organismo tiene formalizado un Código de Conducta?

Sí

Fecha de emisión o de última actualización	_____
Nombre de quién autorizó	_____
Cargo de quién autorizó	_____

Adjuntar Código de Conducta autorizado.

No

1.4 ¿El Código de Ética y el de Conducta son difundidos a todo el personal del municipio u organismo?

o. Sí

Seleccione los medios de difusión utilizados:

- Cursos de capacitación
- Carteles, trípticos y folletos
- Intranet
- Correo electrónico
- Página de transparencia
- Otros. Especificar _____

Adjunte el documento que soporte los medios de difusión utilizados.

o. No

1.5 ¿El Código de Conducta se da a conocer a otras personas con las que se relaciona el municipio u organismo (terceros, tales como: contratistas, proveedores, prestadores de servicios, la ciudadanía, entre otros)?

o. Sí

Seleccione los medios de difusión utilizados:

- Cursos de capacitación
- Carteles, trípticos y folletos
- Intranet
- Correo electrónico
- Página de transparencia
- Otros. Especificar _____

Adjunte el documento que soporte los medios de difusión utilizados.

o. No

1.6 ¿El municipio u organismo solicita por escrito, periódicamente, la aceptación formal del compromiso de cumplir con el Código de Ética y el de Conducta por parte de todos los servidores públicos sin distinción de jerarquías?

o. Sí

Nombre del documento _____

Fecha de emisión o de última actualización _____

Nombre de quién autorizó _____

Cargo de quién autorizó _____

Adjunte el documento que soporte la exigencia de la aceptación formal del Código de Ética y el de Conducta, así como cinco declaraciones firmadas de diversos servidores públicos de diferentes áreas y niveles.

o. No

1.7 ¿En el municipio u organismo existen medios para recibir denuncias de posibles violaciones a los valores éticos y a las normas de conducta a cargo de la Contraloría Municipal o Sindicatura correspondiente?

o. Sí

Seleccione los medios de detección o recepción existentes:

- Número telefónico
- Dirección electrónica
- Correo electrónico
- Buzón físico
- Atención personalizada
- Otros. Especificar _____

Adjunte el documento que soporte los medios de detección o recepción.

o. No

Responsabilidad de Vigilancia y Supervisión del Control Interno NO APLICABLE

1.8 ¿Se informa a las instancias superiores sobre el estado que guarda la atención de las investigaciones de las denuncias por actos contrarios a la ética y conducta institucionales que involucren a los servidores públicos del municipio u organismo:

Instancia a la que se informa:			Nombre del informe o reporte en caso de respuesta afirmativa:
Ayuntamiento u Órgano de gobierno (administración pública paramunicipal)	Sí	No	
Comité de Ética	Sí	No	
Presidente Municipal o Titular de la institución	Sí	No	
Instancia de Auditoría correspondiente	Sí	No	
Contraloría Municipal	Sí	No	
Otra: _____	Sí	No	

Adjunte evidencia de los dos últimos informes o reportes.

1.9.a. ¿Se tienen establecido un Comité o grupo de trabajo o instancia análoga en materia de **Ética e Integridad** para el tratamiento de asuntos relacionados con las funciones del municipio u organismo?

o. Sí

Seleccione los Comités con que cuenta el municipio o la institución y, en su caso, indicar si se tiene formalmente establecido un programa de actualización profesional para los miembros de dichos Comités:

Concepto	Reglamento Interior o Código Municipal	
Estructura organizacional vigente	Sí	No
Las facultades y atribuciones de todas las áreas y/o unidades administrativas de los niveles jerárquico superior	Sí	No
Las funciones de todas las áreas y/o unidades administrativas de los niveles jerárquico superior y medio	Sí	No
La delegación de funciones y dependencia jerárquica	Sí	No

Adjunte el acta o documento formal de la integración de los Comités y sus lineamientos o reglas de operación y funcionamiento.

o. No

1.9.b. ¿Se tiene establecido un Comité o grupo de trabajo o instancia análoga en materia de **Control Interno** para el tratamiento de asuntos relacionados con el municipio u organismo?

Sí

¿Cómo se le denomina al Comité?

No

1.9.c. ¿Se tiene establecido un Comité o grupo de trabajo o instancia análoga en materia de **Administración de Riesgos** para el tratamiento de asuntos relacionados con el municipio u organismo?

Sí

¿Cómo se le denomina al Comité?

No

1.9.d. ¿Se tiene establecido un Comité o grupo de trabajo o instancia análoga en materia de **Control y Desempeño Institucional** para el tratamiento de asuntos relacionados con el municipio u organismo?

Sí

¿Cómo se le denomina al Comité?

No

1.9.e. ¿Se tiene establecido un Comité o grupo de trabajo o instancia análoga en materia de **Adquisiciones** para el tratamiento de asuntos relacionados con el municipio u organismo?

Sí

¿Cómo se le denomina al Comité?

No

1.9.f. ¿Se tiene establecido un Comité o grupo de trabajo o instancia análoga en materia de **Obras Públicas** para el tratamiento de asuntos relacionados con el municipio u organismo?

Sí

¿Cómo se le denomina al Comité?

No

Estructura, Autoridades, Funciones y Responsabilidades

NO APLICABLE

1.10 ¿El municipio u organismo cuenta con un Reglamento Interior o Ley Orgánica Municipal que establezca las atribuciones de cada área?

Sí

Nombre del Reglamento o Código

Fecha de emisión o publicación en el medio de difusión local

Nombre de quién autorizó

Cargo de quién autorizó

Adjunte el Reglamento Interior o Código Municipal.

No

1.11 ¿El municipio u organismo cuenta con Manual General de Organización o algún documento de similar naturaleza en el que establezcan las funciones de cada área?

Sí

Fecha de publicación en el medio de difusión local _____

Nombre de quién autorizó _____

Cargo de quién autorizó _____

Adjunte el Reglamento o Manual General de Organización.

No

1.12 ¿El municipio u organismo cuenta con un documento donde se establezca lo siguiente?

Sí

Concepto	Reglamento Interior o Código Municipal	
	Sí	No
Estructura organizacional autorizada	Sí	No
Las facultades de todas las áreas y/o unidades administrativas de los niveles jerárquico superior	Sí	No
Las funciones que se derivan de cada una de las facultades	Sí	No

Adjunte evidencia del Reglamento, Código, Reglamento de la Administración Pública Municipal o Manual General de Organización, donde se establezcan los temas señalados.

No

1.13 Indique si en el Reglamento Interior, Código Municipal, Reglamento de la Administración Pública Municipal o Manual de Organización, se establecen las áreas, funciones y responsables para dar cumplimiento a las obligaciones del municipio u organismo en materia de:

Sí

Concepto	Reglamento Interior o Código Municipal	
	Sí	No
Transparencia y Acceso a la Información	Sí	No
Fiscalización	Sí	No
Rendición de cuentas	Sí	No
Armonización contable	Sí	No

Adjunte los anexos del Reglamento, Código, Reglamento de la Administración Pública Municipal o Manual General de Organización, donde se establecen las áreas, funciones y responsables para el cumplimiento referido.

No

Competencia Profesional y Capacitación de Personal

1.14 ¿El municipio u organismo tiene formalmente establecido un manual de procedimientos para la administración de los recursos humanos, que considere las actividades de reclutamiento, selección, ingreso, contratación, capacitación, evaluación del desempeño, promoción, ascensos y separación del personal?

o. Sí

Nombre del documento o manual _____

Fecha de publicación en el medio de difusión local _____

Fecha de última actualización _____

Nombre de quién autorizó _____

Cargo de quién autorizó _____

Adjunte el manual de procedimientos.

o. No

1.15 ¿El municipio u organismo cuenta con un catálogo de puestos (clasificación formal de puestos) en el que se determine la denominación del puesto; el área o unidad de adscripción; la supervisión ejercida y/o recibida; la categoría y nivel; la ubicación dentro de la estructura organizacional; la descripción de las principales funciones que debe realizar; la formación profesional y años de experiencia requerido para ocupar cada puesto y los resultados esperados?

o. Sí

Nombre del documento _____

Fecha de publicación _____

Fecha de última actualización _____

Nombre de quién autorizó _____

Cargo de quién autorizó _____

Adjunte el documento donde se indique la clasificación formal de puestos.

o. No

1.16 ¿El municipio u organismo tiene formalizado un programa de capacitación para el personal?

o. Sí

Seleccione los temas incluidos en dicho programa:

- Ética e integridad
- Control interno y su evaluación
- Administración de riesgos y su evaluación
- Prevención, disuasión, detección y corrección de posibles actos de corrupción
- Normativa específica de la operación de los programas, subsidios o fondos federales

Adjunte el programa de capacitación correspondiente.

o. No

1.17 ¿Existe un procedimiento formalizado para evaluar el desempeño del personal que labora en el municipio u organismo?

Sí

Nombre del documento o procedimiento	_____
Fecha de publicación	_____
Fecha de última actualización	_____
Nombre de quién autorizó	_____
Cargo de quién autorizó	_____

Adjunte el procedimiento formalizado.

No

2. ADMINISTRACIÓN DE RIESGOS

Es el proceso para identificar y analizar los riesgos que pudieran impedir el cumplimiento de los objetivos del municipio o de la institución. Esta evaluación provee las bases para desarrollar respuestas apropiadas al riesgo, que mitiguen su impacto en caso de materialización. También se deben evaluar los riesgos provenientes tanto de fuentes internas como externas, incluidos los riesgos de corrupción.

Establecimiento de Objetivos y Tolerancia al Riesgo

NO APLICABLE

2.1. ¿El municipio u organismo cuenta con un Plan de Desarrollo Municipal / Plan o Programa Estratégico o documento análogo, en el que se establezcan sus objetivos y metas estratégicos?

Sí

Nombre del documento _____

Fecha de emisión o de última actualización _____

Nombre de quién autorizó _____

Cargo de quién autorizó _____

Adjunte evidencia del último plan, programa o documento análogo.

No

2.2. ¿El municipio u organismo tiene establecidos indicadores para medir el cumplimiento de los objetivos de su Plan de Desarrollo Municipal / Plan o Programa Estratégico, o documento análogo?

Sí

Seleccione el tipo de indicadores establecidos:

- Estratégicos
- Operación o gestión
- De información
- Cumplimiento

Adjunte el documento que contenga los indicadores establecidos, autorizado por el servidor público que corresponda.

No

2.3.a. Respecto de los indicadores seleccionados en la pregunta 2.2; ¿Se establecieron metas cuantitativas?

Sí

Adjunte el documento soporte en el que se establezcan las metas de los indicadores y sus parámetros o niveles de variación aceptables (tableros o semáforos de control).

No

2.3.b. Respecto de los indicadores seleccionados en la pregunta 2.2, ¿Se determinaron parámetros de cumplimiento (niveles de variación aceptable, tableros o semáforos de control) respecto de las metas establecidas?

Sí

Adjunte el documento soporte en el que se establezcan las metas de los indicadores y sus parámetros o niveles de variación aceptables (tableros o semáforos de control).

No

2.4. ¿La planeación, programación, presupuestación, de los recursos se realiza con base en los objetivos estratégicos establecidos por el municipio u organismo?

Sí

Nombre del documento soporte _____

Fecha de emisión o de última actualización _____

Nombre de quién autorizó _____

Cargo de quién autorizó _____

Adjunte evidencia del documento soporte (presupuesto).

No

2.5. Los objetivos establecidos por el municipio u organismo en su Plan de Desarrollo Municipal / Plan o Programa Estratégico o documento análogo, así como los objetivos específicos de las unidades o áreas administrativas. ¿fueron asignados y comunicados formalmente a los titulares de las áreas responsables de su cumplimiento?

Sí

Nombre del documento soporte _____

Fecha de emisión o de última actualización _____

Nombre de quién autorizó _____

Cargo de quién autorizó _____

Adjunte evidencia del documento donde fueron asignados los objetivos y metas (mediante oficios, en un acta de sesión de trabajo, en un programa de actividades, etc.)

No

Identificación, Análisis y Respuestas a Riesgos Asociados con los Objetivos

2.9.a. ¿En el municipio u organismo se cuenta con un Comité de Administración de Riesgos formalmente establecido?

Sí

2.9.b. ¿En el municipio u organismo se cuenta con un Comité de Administración de Riesgos formalmente establecido?

Pregunta	Si	No
¿Está integrado por los titulares de las unidades sustantivas y administrativas del municipio u organismo de la Contraloría Municipal?		
¿El Comité está regulado formalmente mediante un manual de integración, reglas o lineamientos de operación?		
Al menos, tiene asignadas las siguientes funciones:		
• Proponer la política y la estrategia para la administración de riesgos en el Municipio u organismo		
• Promover una cultura de riesgos y la capacitación necesaria en esta materia		
• Establecer la política de riesgos del municipio u organismo		
• Conocer de los riesgos y tomar decisiones sobre la respuesta a los mismos		
• Aprobar las políticas y metodología para identificar, evaluar, administrar y controlar los riesgos		

Adjunte el documento donde se formalizó la existencia de un Comité de Administración de Riesgos y, en su caso, sus normas, reglas o lineamientos de operación.

o. No

2.7. ¿El municipio u organismo tiene identificados los riesgos que pudieran afectar el cumplimiento de sus objetivos y metas?

En caso de que la respuesta sea positiva, indique los niveles de la estructura organizacional en los que se realiza la identificación de riesgos:

- I) Primer Nivel
- II) Segundo Nivel
- III) Tercer Nivel
- IV) Cuarto Nivel
- V) Quinto Nivel

Mencionar el nombre del documento soporte y la fecha de emisión o de última actualización.

2.8. ¿El municipio u organismo cuenta con una metodología para identificar, evaluar, administrar y controlar los riesgos que pudieran afectar el cumplimiento de los objetivos y metas establecidos en el Plan de Desarrollo Municipal / Plan o Programa Estratégico, o documento análogo?

o. Sí

Mencione el nombre del documento en el que se establece la metodología

Fecha de emisión o de última actualización

Nombre de quién autorizó

Cargo de quién autorizó

Adjunte el documento que contenga la metodología de riesgos.

o. No

2.9.a. ¿El municipio u organismo ha realizado evaluación de los riesgos de sus principales procesos sustantivos y adjetivos por los cuales se realizan actividades para cumplir con los objetivos? Si la respuesta es afirmativa, mencione por lo menos, tres procesos sustantivos y tres adjetivos a los que se haya realizado el análisis y la evaluación de los riesgos que de materializarse pudieran afectar la consecución de los objetivos del municipio u organismo.

2.9.b. Señale si se implantaron acciones para mitigar y administrar los riesgos (elaboración de un plan de mitigación y administración de riesgos). Mencionar el cargo de los responsables de realizar la evaluación.

Procesos	Evaluación de riesgos		Plan de mitigación y administración de riesgos		Cargo del(os) responsable(s) de realizar la evaluación
	Si	No	Si	No	
Sustantivos					
1.					
2.					
3.					
Adjetivos					
1.					
2.					
3.					

Nota: A continuación se enuncian, a manera de ejemplo, algunos procesos sustantivos y adjetivos presentes en la Administración Pública Municipal:

Sustantivos: Obra pública, Planeación, específicos para la Administración y Ejercicio de los Recursos Federales (fondos, subsidios, programas, etc.).

Adjetivos: Finanzas; Tesorería; Armonización Contable y Presupuestal; Remuneraciones-Nómina, Recursos Humanos y Adquisiciones.

Adjunte evidencia de las evaluaciones de riesgos y planes de mitigación y administración, correspondiente al último ejercicio.

Identificación de Riesgos de Corrupción y Fraude

2.10. ¿El municipio u organismo cuenta con algún lineamiento, procedimiento, manual o guía en el que se establezca la metodología para la administración de riesgos de corrupción y la obligatoriedad de realizar la revisión periódica de las áreas susceptibles a posibles actos de corrupción?

o. Sí

Mencione el nombre del lineamiento, procedimiento, manual, guía o documento en el que se establezca la metodología

Fecha de emisión o de última actualización

Nombre de quién autorizó

Cargo de quién autorizó

Adjunte la metodología para la administración de riesgos de corrupción, identificando el apartado o sección donde se establezca la obligatoriedad de revisiones periódicas a los mismos.

o. No

3. ACTIVIDADES DE CONTROL

Son las acciones establecidas por el municipio o la institución, mediante políticas y procedimientos, para responder a los riesgos que pudieran afectar el cumplimiento y logro de los objetivos. Las actividades de control se llevan a cabo en todos los niveles de la institución, en las distintas etapas de los procesos y en los sistemas de información.

Implementar Actividades de Control (Políticas y Procedimientos)

3.1. ¿El municipio u organismo cuenta con Manuales de Procedimientos de los procesos sustantivos y adjetivos mencionados en la pregunta 2.9.a del componente de Administración de Riesgos?

Procesos	Programa de trabajo para el fortalecimiento del Control Interno	
	Sí	No
Sustantivos		
1.		
2.		
3.		
Adjetivos		
1.		
2.		
3.		

Nota: A continuación se enuncian, a manera de ejemplo, algunos procesos sustantivos y adjetivos presentes en la Administración Pública Municipal:

Sustantivos: Obra pública, Planeación, específicos para la Administración y Ejercicio de los Recursos Federales (fondos, subsidios, programas, etc.).

Adjetivos: Finanzas; Tesorería; Armonización Contable y Presupuestal; Remuneraciones-Nómina, Recursos Humanos y Adquisiciones.

Adjunte el documento que contenga el programa de trabajo para el fortalecimiento del Control Interno.

Mencione el nombre del documento o programa

Fecha de elaboración y presentación

Nombre de quién autorizó el programa

Cargo de quién autorizó el programa

Controles para Mitigar los Riesgos

3.2. ¿El municipio u organismo cuenta con controles para asegurar que se cumplan los objetivos de su Plan de Desarrollo Municipal/Plan o Programa Estratégico o documento análogo?

o. Sí

Procesos	Establecimiento de las atribuciones y funciones del personal responsable de los procesos	
	Sí	No
Nombre		
Sustantivos		
1.		
2.		
3.		
Adjetivos		
1.		
2.		
3.		

Nota: A continuación se enuncian, a manera de ejemplo, algunos procesos sustantivos y adjetivos presentes en la Administración Pública Municipal:
Sustantivos: Obra pública, Planeación, específicos para la Administración y Ejercicio de los Recursos Federales (fondos, subsidios, programas, etc.).
Adjetivos: Finanzas; Tesorería; Armonización Contable y Presupuestal; Remuneraciones-Nómina, Recursos Humanos y Adquisiciones.

Adjunte el apartado del documento que contenga la descripción de las atribuciones y funciones del personal responsable de los procesos sustantivos y adjetivos indicados.

o. No

3.3. Señale si el municipio u organismo cuenta con Manuales de Procedimientos de los procesos sustantivos y adjetivos mencionados en la pregunta 3.1.

Procesos	Manual de Procedimientos autorizados		Nombre del Manual o Procedimiento	Fecha de Autorización o Última Revisión	Nombre del Responsable y Cargo de quien autorizo
	Sí	No			
Nombre					
Sustantivos					
1.					
2.					
3.					
Adjetivos					
1.					
2.					
3.					

Nota: A continuación se enuncian, a manera de ejemplo, algunos procesos sustantivos y adjetivos presentes en la Administración Pública Municipal:
Sustantivos: Obra pública, Planeación, específicos para la Administración y Ejercicio de los Recursos Federales (fondos, subsidios, programas, etc.).
Adjetivos: Finanzas; Tesorería; Armonización Contable y Presupuestal; Remuneraciones-Nómina, Recursos Humanos y Adquisiciones.

Adjunte evidencia del Manual de Procedimientos de cada uno de los procesos sustantivos y adjetivos indicados.

Indique si en los manuales de procedimientos señalados en la pregunta 3.1 se establecen los siguientes aspectos:

Procesos	Las áreas o puestos responsables de llevar a cabo las actividades del proceso		Los puestos de los responsables de:					
	Nombre:		Procesar y Registrar las operaciones		Revisar las operaciones		Autorizar las operaciones	
	Si	No	No	Si	No	Si	No	Si
Sustantivos								
1.								
2.								
3.								
Adjetivos								
1.								
2.								
3.								

Adjunte el apartado de los Manuales de Procedimientos donde se identifiquen las evidencias a las respuestas afirmativas señaladas en el cuadro.

Actividades de Control para las TIC

3.4. ¿El municipio u organismo cuenta sistemas informáticos que apoyen el desarrollo de sus actividades sustantivas, financieras o administrativas?

o. Sí

Nombre de los sistemas informáticos	Nombre de los procesos que apoyan

o. No

3.5. ¿El municipio u organismo cuenta con un Comité de Tecnología de Información y Comunicaciones (informática) donde participen los principales funcionarios, personal del área de tecnología (sistemas informáticos) y representantes de las áreas usuarias?

o. Sí

Adjunte el acta o documento formal de la integración del Comité de TIC y sus lineamientos o reglas de operación y funcionamiento.

o. No

3.6. Respecto de los sistemas informáticos y de comunicaciones del municipio u organismo, responda lo siguiente:

a. ¿Se cuenta con un programa de adquisiciones, de equipos y software?

b. ¿Se cuenta con un inventario de programas informáticos en operación

c. ¿Se cuenta con licencias de los programas instalados en cada computadora?

d. ¿Se cuenta con servicio de mantenimiento de las computadoras, conmutadores, servidores, etc.?

Adjunte el documento soporte de cada pregunta: Programa de adquisiciones de equipos y software, inventario de aplicaciones y licencias y contratos.

3.7. ¿El municipio u organismo cuenta con políticas y lineamientos de seguridad para los sistemas informáticos y de comunicaciones (claves de acceso a los sistemas, programas y datos; detectores y defensas contra accesos no autorizados, y antivirus, entre otros)?

o. Sí

Nombre del documento _____
Fecha de emisión o de última actualización _____
Nombre de quién autorizó _____
Cargo de quién autorizó _____

Adjunte las políticas o lineamientos de seguridad autorizados para las TIC.

o. No

4. INFORMACIÓN Y COMUNICACIÓN

La información es necesaria para que el municipio o la institución lleve a cabo sus responsabilidades de Control Interno para el logro de sus objetivos. El municipio o la institución requiere tener acceso a comunicaciones relevantes y confiables en relación con los eventos internos y externos. La información y comunicación eficaces son vitales para la consecución de los objetivos institucionales.

Información Relevante y de Calidad NO APLICABLE

- 5.1. El municipio o la institución asignó responsables respecto de elaborar información sobre su gestión para cumplir con sus obligaciones en materia de:

Materia	Estableció responsable		Cargo del responsable y área de adscripción
	Sí	No	
Presupuesto y Responsabilidad Hacendaria			
Contabilidad Gubernamental			
Transparencia y Acceso a la Información Pública			
Fiscalización			
Rendición de Cuentas			

Adjunte evidencia del documento soporte (oficio, circular, manual o documento análogo) en el que se establezcan los responsables.

Comunicación Interna

- 5.2. ¿Se tiene formalmente instituido la elaboración de un documento por el cual se informe periódicamente al Presidente Municipal o Titular del organismo, la situación que guarda el funcionamiento general del Sistema de Control Interno?

Sí

Nombre del documento _____

Fecha de emisión o de última actualización _____

Nombre de quién autorizó _____

Cargo de quién autorizó _____

Adjunte la evidencia correspondiente al documento solicitado.

No

- 5.3. ¿El municipio u organismo cumple con la obligatoriedad de registrar contable, presupuestal y patrimonialmente sus operaciones y que éstas se reflejen en la información financiera?

Sí

Adjunte evidencia de su respuesta con los documentos correspondientes al último ejercicio disponible.

No

5.4. Señale si el municipio u organismo ha cumplido con la generación de la información siguiente:

Documento	Cumplimiento		
	Sí	No	N/A
Estados Analíticos del Activo			
Estado Analítico de la Deuda y Otros Pasivos			
Estados Analíticos de Ingresos			
Estado Analítico del ejercicio del Presupuesto de Egresos			
Estados de Situación Financiera			
Estado de Actividades			
Estados de Cambios en la Situación Financiera			
Estados de Variación en la Hacienda Pública			
Estado de Flujo de Efectivo			
Informe sobre Pasivos Contingentes			
Notas a los Estados Financieros			

Adjunte evidencia de los documentos indicados correspondientes al último ejercicio disponible.

5.5. Para los sistemas informáticos que apoyan el desarrollo de las actividades sustantivas o adjetivas del municipio u organismo, indicados en la pregunta núm. 3.3 del componente Actividades de Control, señale si se les ha aplicado una evaluación de Control Interno y/o de riesgos en el último ejercicio.

5.6. En caso que la respuesta a la pregunta 4.5.a sea afirmativa, señale si la institución estableció actividades de control para mitigar los riesgos identificados que de materializarse, pudieran afectar su operación.

Nombre de los sistemas informáticos	Evaluación de Control Interno y/o riesgos		Actividades de control para mitigar los riesgos identificados	
	Sí	No	Sí	No

Adjunte los resultados de la evaluación de Control Interno y/o riesgos aplicada, así como el programa o documento que contenga las actividades de control establecidos.

5.7. ¿Se tiene formalmente implantado un documento por el cual se establezca(n) el(los) plan(es) de recuperación de desastres que incluya datos, hardware y software críticos asociados directamente al logro de objetivos y metas institucionales?

o. Sí

Fecha de emisión o de última actualización _____

Nombre de quién autorizó _____

Cargo de quién autorizó _____

Adjunte la metodología para la evaluación de Control Interno y riesgos en materia de TIC.

o. No

5. SUPERVISIÓN

La supervisión del Sistema de Control Interno es esencial para contribuir a asegurar que el Control Interno se mantiene alineado con los objetivos institucionales, el entorno operativo, el marco legal aplicable, los recursos asignados y los riesgos asociados al cumplimiento de los objetivos. Las evaluaciones en curso (del municipio o de la institución) y las evaluaciones independientes (realizadas por auditores internos o externos y terceros interesados) o la combinación de las dos, se utilizan para determinar si cada uno de los cinco componentes del Control Interno, están presentes y funcionan de manera sistémica.

Realizar actividades de supervisión (Evaluaciones y Autoevaluaciones) NO APLICABLE

5.1. En relación con los objetivos y metas establecidos por el municipio u organismo en su Plan, Programa Estratégico, o documento análogo. ¿El municipio u organismo autoevalúa el cumplimiento de los objetivos establecidos? Si la respuesta es afirmativa mencione:

Pregunta	Trimestral	Semestral	Anual	Otra. Especificar
a) Periodicidad con que se evalúan los objetivos y metas (indicadores) establecidos.				
Área o unidad administrativa responsable de realizar la evaluación.				
Instancia a la que se reportan los resultados de la evaluación.				
b) ¿Se elabora un programa de acciones para resolver las problemáticas detectadas en dicha evaluación?	Sí		No	
Si su respuesta es afirmativa, anote el cargo del servidor público que autoriza dicho programa y área de adscripción.				
c) ¿Se realiza el seguimiento del programa de acciones para resolver las problemáticas detectadas (de ser el caso), a fin de verificar que las deficiencias se solucionan de manera oportuna y puntual?	Sí		No	

Adjunte evidencia del documento que contenga los resultados de la evaluación en el cumplimiento de los objetivos y metas establecidos por el municipio o la institución correspondiente al último ejercicio y que, en su caso, se hayan presentado a la instancia indicada en su respuesta.

Adjunte evidencia del programa de acciones para resolver las problemáticas detectadas en la evaluación realizada correspondiente al último ejercicio.

5.2. De los principales procesos sustantivos y adjetivos relevantes mencionados en la pregunta 2.9 del componente de Administración de Riesgos, mencione si se llevaron a cabo auditorías internas. Si la respuesta es afirmativa, mencione el proceso al que se realizó la auditoría, el nombre del informe y la instancia que lo formuló.

o. Sí

Procesos sustantivos	Autoevaluaciones de Control Interno		Programa de Trabajo	
	Sí	No	Sí	No

5.3. De los principales procesos sustantivos y adjetivos relevantes mencionados en la pregunta 2.9 del componente de Administración de Riesgos, mencione si se llevaron a cabo auditorías externas en el último ejercicio. Si la respuesta es afirmativa mencione el proceso al que se realizó la auditoría, el nombre del informe y la instancia que lo formuló.

Procesos adjetivos	Autoevaluaciones de Control Interno		Programa de Trabajo	
	Sí	No	Sí	No

Adjunte informes de resultados de las autoevaluaciones de Control Interno realizados en el último ejercicio y, en su caso, los programas de trabajo para atender las deficiencias detectadas.

5.4. ¿El municipio u organismo estableció controles para supervisar las actividades más susceptibles a corrupción? Si la respuesta es afirmativa indique qué tipo de controles se establecieron para supervisar las actividades de tesorería, adquisiciones y obra pública.

o. Sí

Nombre del procedimiento _____

Fecha de emisión o de última actualización _____

Nombre de quién autorizó _____

Cargo de quién autorizó _____

Adjunte evidencia del procedimiento.

o. No

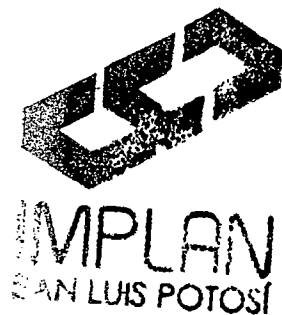

Estado de Situación Financiera		
Al 31/12/2017	2017	2016
ACTIVO		
<i>Activo Circulante</i>		
Efectivo y Equivalentes	2,282	2,282
Derechos a Recibir Efectivo o Equivalentes	21,358	21,358
Derechos a Recibir Bienes o Servicios	4,547	4,547
Inventarios		
Almacenes		
Estimación por Pérdida o Deterioro de Activos Circulantes		
Otros Activos Circulantes		
Total de Activos Circulantes	28,167	28,167
<i>Activo No Circulante</i>		
Inversiones Financieras a Largo Plazo		
Derechos a Recibir Efectivo o Equivalentes a Largo Plazo		
Bienes Inmuebles, Infraestructura y Construcciones en Proceso	25,249,744	25,249,744
Bienes Muebles	3,397,889	3,397,889
Activos Intangibles	25,000	25,000
Depreciación, Deterioro y Amortización Acumulada de Bienes	-4,931,087	-4,412,808
Activos Diferidos		
Estimación por Pérdida o Deterioro de Activos no Circulantes		
Otros Activos no Circulantes		
Total de Activos No Circulantes	23,741,646	24,259,925
TOTAL DEL ACTIVO	23,769,813	24,288,092
PASIVO		
<i>Pasivo Circulante</i>		
Cuentas por Pagar a Corto Plazo	2,099,827	2,099,827
Documentos por Pagar a Corto Plazo		
Porción a Corto Plazo de la Deuda Pública a Largo Plazo		
Títulos y Valores a Corto Plazo		
Pasivos Diferidos a Corto Plazo		
Fondos y Bienes de Terceros en Garantía y/o Administración a Corto Plazo		
Provisiones a Corto Plazo		
Otros Pasivos a Corto Plazo		
Total de Pasivos Circulantes	2,099,827	2,099,827
<i>Pasivo No Circulante</i>		
Cuentas por Pagar a Largo Plazo		
Documentos por Pagar a Largo Plazo		
Deuda Pública a Largo Plazo		
Pasivos Diferidos a Largo Plazo		
Fondos y Bienes de Terceros en Garantía y/o en Administración a Largo Plazo		
Provisiones a Largo Plazo		
Total de Pasivos No Circulantes	0	0
TOTAL DEL PASIVO	2,099,827	2,099,827
HACIENDA PÚBLICA/ PATRIMONIO		
<i>Hacienda Pública/Patrimonio Contribuido</i>		
Aportaciones	18,166,091	18,166,091
Donaciones de Capital	18,166,091	18,166,091
Actualización de la Hacienda Pública / Patrimonio		
<i>Hacienda Pública/Patrimonio Generado</i>		
Resultados del Ejercicio (Ahorro / Desahorro)	3,503,895	4,022,174
Resultados de Ejercicios Anteriores	-518,279	-868,894
Reservas	4,022,174	4,891,058
Rectificaciones de Resultados de Ejercicios Anteriores		
<i>Exceso o Insuficiencia en la Actualización de la Hacienda</i>		
Resultado por Posición Monetaria		
Resultado por Tenencia de Activos no Monetarios		
TOTAL HACIENDA PÚBLICA/PATRIMONIO	21,669,986	22,188,265
TOTAL DEL PASIVO Y HACIENDA PÚBLICA / PATRIMONIO	23,769,813	24,288,092

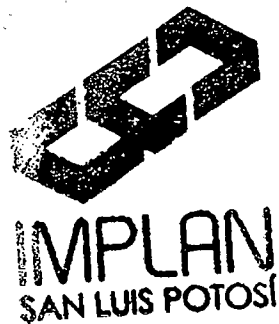

Handwritten signatures and initials over the seal area.

Participaciones y Aportaciones	
Participaciones	
Aportaciones	
Convenios	
Intereses, Comisiones y Otros Gastos de la Deuda Pública	
Intereses de la Deuda Pública	
Comisiones de la Deuda Pública	
Gastos de la Deuda Pública	
Costo por Coberturas	
Apoyos Financieros	
Otros Gastos y Pérdidas Extraordinarias	
Estimaciones, Depreciaciones, Deterioros, Obsolescencia y Amortizaciones	518,279
Provisiones	
Disminución de Inventarios	
Aumento por Insuficiencia de Estimaciones por Pérdida o Deterioro y Obsolescencia	
Aumento por Insuficiencia de Provisiones	
Otros Gastos	
Inversión Pública	
Inversión Pública no Capitalizable	
Total de Gastos y Otras Pérdidas	518,279
Resultados del Ejercicio (Ahorro y Desahorro)	-518,279

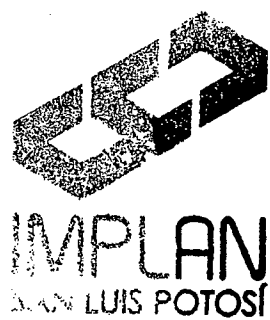

Cuenta Pública 2017
Estado de Variación en la Hacienda Pública
Del 1 de Enero al 31 de Diciembre de 2017
(pesos)

Ente Público: Instituto Municipal de Planeación de San Luis Potosí

Concepto	Hacienda Pública/Patrimonio Contribuido	Hacienda Pública/Patrimonio Generado de Ejercicios Anteriores	Hacienda Pública/Patrimonio Generado del Ejercicio	Ajustes por Cambios de Valor	TOTAL
Rectificaciones de Resultados de Ejercicios Anteriores	0	0	0	0	0
Patrimonio Neto Inicial Ajustado del Ejercicio	0	0	0	0	0
Aportaciones	0	0	0	0	0
Donaciones de Capital	0	0	0	0	0
Actualización de la Hacienda Pública/Patrimonio	0	0	0	0	0
Variaciones de la Hacienda Pública/Patrimonio Neto del Ejercicio	0	0	0	0	0
Resultados del Ejercicio (Ahorro/Desahorro)	0	4,891,058	-868,266	0	4,022,792
Resultados de Ejercicios Anteriores	0	0	-868,266	0	-868,266
Revalúos	0	4,891,058	0	0	4,891,058
Reservas	0	0	0	0	0
Hacienda Pública/Patrimonio Neto Final del Ejercicio 2016		4,891,058	-868,266		4,022,792
Cambios en la Hacienda Pública/Patrimonio Neto del Ejercicio 2017	18,166,091	0	0	0	18,166,091
Aportaciones	18,166,091	0	0	0	18,166,091
Donaciones de Capital	0	0	0	0	0
Actualización de la Hacienda Pública/Patrimonio	0	0	0	0	0
Variaciones de la Hacienda Pública/Patrimonio Neto del Ejercicio 2017	0	0	0	0	0
Resultados del Ejercicio (Ahorro/Desahorro)	0	-868,884	349,987	0	-518,897
Resultados de Ejercicios Anteriores	0	0	349,987	0	349,987
Revalúos	0	-868,884	0	0	-868,884
Reservas	0	0	0	0	0
Saldo de Hacienda Pública / Patrimonio 2017	18,166,091	-868,884	349,987	0	17,647,194
	18,166,091	4,022,174	-518,279	0	21,669,986



Handwritten signatures and initials at the bottom right of the page.

Estado de Cambios en la Situación Financiera		Origen	Aplicación
Del 01/01/2017 al 31/12/2017			
ACTIVO		518,279	0
Activo Circulante			
Efectivo y Equivalentes			
Derechos a Recibir Efectivo o Equivalentes			
Derechos a Recibir Bienes o Servicios			
Inventarios			
Almacenes			
Estimación por Pérdida o Deterioro de Activos Circulantes			
Otros Activos Circulantes			
Activo No Circulante		518,279	0
Inversiones Financieras a Largo Plazo			
Derechos a Recibir Efectivo o Equivalentes a Largo Plazo			
Bienes Inmuebles, Infraestructura y Construcciones en Proceso			
Bienes Muebles			
Activos Intangibles			
Depreciación, Deterioro y Amortización Acumulada de Bienes		518,279	0
Activos Diferidos			
Estimación por Pérdida o Deterioro de Activos no Circulantes			
Otros Activos no Circulantes			
PASIVO		0	0
Pasivo Circulante			
Cuentas por Pagar a Corto Plazo			
Documentos por Pagar a Corto Plazo			
Porción a Corto Plazo de la Deuda Pública a Largo Plazo			
Títulos y Valores a Corto Plazo			
Pasivos Diferidos a Corto Plazo			
Fondos y Bienes de Terceros en Garantía y/o Administración a Corto Plazo			
Provisiones a Corto Plazo			
Otros Pasivos a Corto Plazo			
Pasivo No Circulante		0	0
Cuentas por Pagar a Largo Plazo			
Documentos por Pagar a Largo Plazo			
Deuda Pública a Largo Plazo			
Pasivos Diferidos a Largo Plazo			
Fondos y Bienes de Terceros en Garantía y/o en Administración a Largo Plazo			
Provisiones a Largo Plazo			
HACIENDA PÚBLICA/ PATRIMONIO		350,605	868,884
Hacienda Pública/Patrimonio Contribuido			
Aportaciones			
Donaciones de Capital			
Actualización de la Hacienda Pública / Patrimonio			
Hacienda Pública/Patrimonio Generado			
Resultados del Ejercicio (Ahorro / Desahorro)			
Resultados de Ejercicios Anteriores			868,884
Revalúos			
Revalorización de Resultados de Ejercicios Anteriores			
Exceso o Insuficiencia en la Actualización de la Hacienda Pública			
Resultado por Posición Monetaria			
Resultado por Tenencia de Activos no Monetarios			



Handwritten signatures and initials.

Estado de Flujos de Efectivo Del 01/01/2017 Al 31/12/2017		2017	2016
Flujos de Efectivo de las Actividades de Operación			
Origen		0	15,367
Impuestos			15,367
Cuotas y Aportaciones de Seguridad Social			
Contribuciones de mejoras			
Derechos			
Productos de Tipo Corriente			
Aprovechamientos de Tipo Corriente			
Ingresos por Venta de Bienes y Servicios			
Ingresos no Comprendidos en las Fracciones de la Ley de Ingresos Causados en Ejercicios Fiscales Anteriores Pendientes de Liquidación o Pago			
Participaciones y Aportaciones			
Transferencias, Asignaciones y Subsidios y Otras ayudas			
Otros Origenes de Operación			
Aplicación		0	276,387
Servicios Personales			174,101
Materiales y Suministros			88,088
Servicios Generales			14,198
Transferencias Internas y Asignaciones al Sector Público			
Transferencias al resto del Sector Público			
Subsidios y Subvenciones			
Ayudas Sociales			
Pensiones y Jubilaciones			
Transferencias a Fideicomisos, Mandatos y Contratos Análogos			
Transferencias a la Seguridad Social			
Donativos			
Transferencias al Exterior			
Participaciones			
Aportaciones			
Convenios			
Otros Aplicaciones de Operación			
Flujos Netos de Efectivo por Actividades de Operación		0	-261,020
Flujos de Efectivo de las Actividades de Inversión			
Origen		0	0
Bienes Inmuebles, Infraestructura y Construcciones en Proceso			
Bienes Muebles			
Otros Origenes de Inversión			
Aplicación			
Bienes Inmuebles, Infraestructura y Construcciones en Proceso			
Bienes Muebles			
Otras Aplicaciones de Inversión			
Flujos Netos de Efectivo por Actividades de Inversión		0	0
Flujo de Efectivo de las Actividades de Financiamiento			
Origen		0	0
Endeudamiento Neto			
Interno			
Externo			
Disminución de Activos Financieros			
Incremento de Otros Pasivos			
Aplicación			
Servicios de la Deuda			
Interno			
Externo			
Incremento de Activos Financieros			
Disminución de Otros Pasivos			
Flujos netos de Efectivo por Actividades de Financiamiento		0	0
Incremento/Disminución Neta en el Efectivo y Equivalentes al Efectivo		0	-261,020
Efectivo y Equivalentes al Efectivo al Inicio del Ejercicio		2,262	263,283
Efectivo y Equivalentes al Efectivo al final del Ejercicio		2,262	2,262

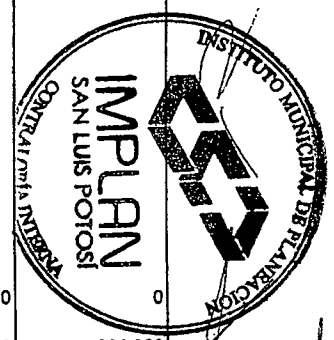



FECHA: 28 FEBRERO 2018

No.	DOCUMENTO	NÚM. DE ANEXO	IMPRESO	DIGITAL				No. DE CAJA	No. DE LEGAJO	FOLIOS		ENTREGADO		COMENTARIOS
				EXCEL	WORD	PDF	OTRO			DEL	AL	SI	NO	
I Información Contable (C)														
1.1	Estado de Situación Financiera	C-01	X	X		X			1	1	1			
1.2	Estado de Actividades	C-02	X	X		X			1	2	3			
1.3	Estado de Variación en la Hacienda Pública	C-03	X	X		X			1	4	4			
1.4	Estado de Cambios en la Situación Financiera	C-04	X	X		X			1	5	6			
1.5	Estado de Flujos de Efectivo	C-05	X	X		X			1	7	8			
1.6	Estado Analítico del Activo	C-06	X	X		X			1	9	9			
1.7	Notas a los Estados Financieros/Notas de Desglose	C-07 a C-27	X	X		X			1	10	11			
1.8	Notas a los Estados Financieros/Notas de Memoria	C-28	X	X		X			1	12	13			
1.9	Notas a los Estados Financieros/Notas de gestión administrativa	C-29	X		X	X			1	14	17			
II Información Presupuestaria (P)														
2.1 Ingresos (PI)														
2.1.1	Estado Analítico de Ingresos del 1 de enero al 31 de diciembre de 2017, desagregado por rubro y tipo conforme al clasificador por Rubro de Ingresos	PI-01	X	X		X			2	18	18			
2.1.2	Estado Analítico de Ingresos del 1 de enero al 31 de diciembre de 2017, por Fuente de Financiamiento	PI-02	X	X		X			2	19	19			
2.2 Egresos (PE)														
2.2.1	Estado Analítico del Ejercicio del Presupuesto de Egresos, del que se derivarán las siguientes clasificaciones:													
	a. Por Objeto del Gasto	PE-01	X	X		X			2	20	20			
	b. Económica	PE-02	X	X		X			2	21	21			
	c. Administrativa	PE-03	X	X		X			2	22	22			
	d. Funcional	PE-04	X	X		X			2	23	23			
III Anexos														
1 Información Contable (AC)														
1.1	Relación de cuentas bancarias utilizadas en el ejercicio fiscal 2017	AC-01	X	X		X			3	24	24			
1.2	Informe sobre pasivos contingentes	AC-02	X	X		X			3	25	25			
1.3	Relación de esquemas bursátiles y de coberturas financieras	AC-03	X		X	X			3	26	26			
1.4	Balanza de comprobación presentada hasta su último nivel de desagregación; cuyas columnas de movimientos muestren los datos acumulados de enero a diciembre de 2017	AC-04	X	X		X			3	27	27			
1.5	Respaldo en medios electrónicos de la información contable del organismo, por el periodo del 1 de enero al 31 de diciembre de 2017						X							
1.6	Original de la documentación comprobatoria y justificativa de la Cuenta Pública para efectos de revisión y fiscalización, ordenadas por Fondo o Programa, tipo de póliza, mes y número de póliza, con su respectiva documentación soporte foliada		X	X	X	X			3	28	30			
2 Información Presupuestaria (API/APF)														
2.1	Resumen de recursos recibidos por transferencias	API-01	X	X		X			3	31	31			
2.2	Integración detallada de los recursos recibidos por transferencias, participaciones, aportaciones, subsidios, convenios y apoyos, debiéndose incluir copia certificada del soporte documental	API-02	X	X		X			3	32	32			

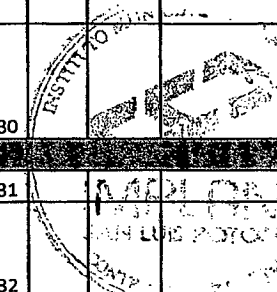



INSTITUTO MUNICIPAL DE PLANEACION DE SAN LUIS POTOSI
CUENTA PÚBLICA DEL EJERCICIO FISCAL 2017

DETALLE DE DOCUMENTACIÓN E INFORMACIÓN DE LOS ORGANISMOS DESCENTRALIZADOS MUNICIPALES

FECHA: 28 FEBRERO 2018

No.	DOCUMENTO	NÚM. DE ANEXO	IMPRESO	DIGITAL				No. DE CAJA	No. DE LEGAJO	FOLIOS		ENTREGADO		COMENTARIOS
				EXCEL	WORD	PDF	OTRO			DEL	AL	SI	NO	
2.3	Comparativo de ingresos reales contra el presupuesto de ingresos	API-03	X	X		X			3	33	33			
2.4	Estado Analítico del Ejercicio del Presupuesto de Egresos, del que se derivarán las siguientes clasificaciones:													
	a. Clasificación por Fuentes de Financiamiento	APE-01	X	X		X			3	34	34			
	b. Clasificación por Unidad Administrativa	APE-02	X	X		X			3	35	35			
2.5	Presupuesto de Egresos aprobado 2017 en copia certificada													N/A
2.6	Evidencia de la publicación del Presupuesto de Egresos en el Periódico Oficial del Estado "Plan de San Luis"													N/A
3 Información Programática (APR)														
3.1	Gasto por categoría programática		X			X			3	36	37			
4 Información de Deuda Pública (ADP)														
4.1	Estado Analítico de la Deuda y Otros Pasivos	ADP-01	X	X		X			4	38	38			
4.2	Endeudamiento Neto	ADP-02	X	X		X			4	39	39			
4.3	Intereses de la Deuda	ADP-03	X	X		X			4	40	40			
4.4	Resumen de amortizaciones al capital y pago de intereses derivados del servicio de deuda pública	ADP-04	X	X		X			4	41	41			
4.6	Oficio de declaración de la no contratación de la Deuda pública durante el ejercicio fiscal 2017	ADP-05	X	X		X			4	42	42			
5 Información de Disciplina Financiera (ADF)														
5.1	Estado de Situación Financiera Detallado - LDF	ADF-01	X	X		X			5	43	43			
5.2	Informe Analítico de la Deuda Pública y Otros Pasivos - LDF	ADF-02	X	X		X			5	44	44			
5.3	Informe Analítico de Obligaciones Diferentes de Financiamientos-LDF	ADF-03	X	X		X			5	45	45			
5.4	Balance Presupuestario-LDF	ADF-04	X	X		X			5	46	46			
5.5	Estado Analítico de Ingresos Detallado-LDF	ADF-05	X	X		X			5	47	47			
5.6	Estado Analítico del Ejercicio del Presupuesto de Egresos Detallado-LDF, conforme a lo siguiente:								5	48	49			
	a. Clasificación por Objeto del Gasto	ADF-06	X	X		X			5	50	54			
	b. Clasificación Administrativa	ADF-07	X	X		X			5	55	55			
	c. Clasificación Funcional	ADF-08	X	X		X			5	56	57			
	d. Clasificación de Servicios Personales por Categoría	ADF-09	X	X		X			5	58	58			
5.7	Guía de cumplimiento de la Ley de Disciplina Financiera de la Entidades Federativas y Municipios - LDF	ADF-10	X	X		X			5	59	60			
6 Información de Obras y Acciones (AOA)														
6.1	Programa anual de obras y acciones del ejercicio fiscal 2017	AOA-01	X	X		X			6	61	61			
6.2	Reporte de diagnóstico financiero de obras y acciones al cierre del ejercicio fiscal 2017	AOA-02	X	X		X			6	62	62			
6.3	Relación de contratos celebrados en el ejercicio 2017 por concepto de obra pública y servicios relacionados con las mismas	AOA-03	X	X		X			6	63	63			
	Relación de convenios y acuerdos celebrados con instancia de gobierno para la ejecución de obras y acciones de enero al 31 de diciembre de 2017	AOA-04	X	X		X			6	64	64			
	Relación de maquinaria, equipo de construcción y vehículos destinados para la ejecución y conservación de obra pública, al cuidado o propiedad del ente y/u organismo, indicando referencias que permitan su fácil ubicación dentro del inventario	AOA-05	X	X		X			6	65	65			

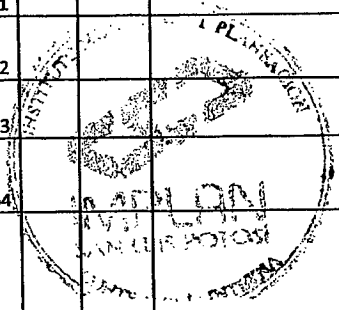



DETALLE DE DOCUMENTACIÓN E INFORMACIÓN DE LOS ORGANISMOS DESCENTRALIZADOS MUNICIPALES

FECHA: 28 FEBRERO 2018

No.	DOCUMENTO	NÚM. DE ANEXO	IMPRESO	DIGITAL				No. DE CAJA	No. DE LEGAJO	FOLIOS		ENTREGADO		COMENTARIOS
				EXCEL	WORD	PDF	OTRO			DEL	AL	SI	NO	
6.6	Relación de oficios de designación del supervisor por obra	AOA-06	X	X		X			6	66	66			
6.9	Expedientes de obra pública													N/A
A	Expedientes de obras por contrato													N/A
B	Expedientes de obras por administración directa													N/A
7. Información complementaria (AICO)														
7.1	Estructura orgánica vigente con firmas de autorización													
7.2	Oficio mediante el cual se informa el nombre y periodo de: Presidente de la Junta de Gobierno; Presidente(a) del DIF; Director del Organismo de Agua, IMPLAN o INMUVI; Director o Coordinador Administrativo o su equivalente en el organismo descentralizado; debiendo presentar copia certificada de los documentos que acrediten el cargo y periodo, asimismo deberán presentar copia certificada de su respectiva identificación oficial; la información relativa al periodo de desempeño deberá cubrir en todos los casos el ejercicio fiscal 2017	AICO-01	X		X	X			7	67	78			
7.3	Relación de bienes muebles que componen el patrimonio del organismo	AICO-02	X	X		X			7	79	84			
7.4	Relación de bienes inmuebles que componen el patrimonio del organismo	AICO-03	X	X		X			7	85	85			
7.5	Conciliación de los registros contables contra el inventario físico de los bienes patrimoniales	AICO-04	X	X		X			7	86	92			
7.6	Reporte de los procedimientos, civiles, penales, administrativos y laborales, en los que el organismo fue parte en el ejercicio 2017	AICO-05	X		X	X			7	93	93			
7.7	Reporte del cumplimiento a la Ley General de Contabilidad Gubernamental y Acuerdos del CONAC	AICO-06	X	X		X			7	94	99			
7.8	Cuestionario de control interno, adjuntando la evidencia que sustente lo informado en archivos digitales pdf	AICO-07	X		X	X			7	100	120			
7.9	Tabulador de sueldos y salarios autorizado para el ejercicio 2017, en donde se especifique la categoría, el número de plazas y el total de percepciones asignadas													N/A
7.10	Presupuesto de Egresos modificado													N/A
7.11	Acta certificada de la sesión de la Junta de Gobierno en la que se autorizó la modificación al Presupuesto de Egresos durante el ejercicio fiscal 2017; mostrando a detalle el nivel de partida específica del gasto y conteniendo el total de las modificaciones.													N/A
7.12	Evidencia documental de la difusión en su página de internet de la información financiera conforme a lo establecido en el Título Quinto de la Ley General de Contabilidad Gubernamental, adjuntando oficio firmado por el titular del organismo descentralizado en el que se señale el enlace (link) para acceder a su sitio web oficial													N/A
Otros (detallar):														
Consolidación									7	121				

Elaboró

G.P. VICTOR M. ZAPATA ESTRADA
COORDINADOR ADMINISTRATIVO

Revisó

RAUL GARCIA SALAZAR CONTRALOR

Autorizó

ARQ. ALFONSO DIAZ DE LEON G. DIRECTOR
CONTRALORIA INTERNA

