



Turno: 6068
marzo 15, 2018

Comisión de
Vigilancia
Presidente
Legislador
Héctor Mendizábal Pérez,
Presente.



En Sesión Ordinaria de la data, se dio cuenta de oficio No. 1154, ayuntamiento de Ciudad Fernández, 13 de marzo del presente año, recibido el 14 del mismo mes y año, cuenta pública 2017; y acordó: a Comisión de Vigilancia.

Honorable Congreso del Estado
Por la Directiva

Primera Secretaria
Legisladora
Dulcelina Sánchez De Lira

Segundo Secretario
Legislador
Jorge Luis Miranda Torres

c.c. Ayuntamiento de Ciudad Fernández. Presente.



CIUDAD FERNÁNDEZ
 TIERRA DE GENTE BUENA CONTRA BUEN PROGRESO
 H. Ayuntamiento 2015-2018

0010308



MUNICIPIO DE CIUDAD FERNANDEZ, S.L.P.
 DEPARTAMENTO DE TESORERIA.
 OFICIO No. TESO/1154/2018
 ASUNTO: CUENTA PUBLICA ANUAL 2017

13 Marzo de 2018.

H. CONGRESO DEL ESTADO DE
SAN LUIS POTOSÍ
PRESENTE.

Me permito enviarle un saludo cordial e informarle que se hace la entrega de la CUENTA PUBLICA ANUAL 2017 del Municipio de Ciudad Fernández, SLP.

Al pendiente de sus comentarios al respecto de la información remitida, quedo de usted a sus órdenes.

ATENTAMENTE



TESORERÍA MUNICIPAL
 H. AYUNTAMIENTO
 DE CD. FERNÁNDEZ, S.L.P.
 ADMINISTRACIÓN 2015-2018
CP SHIRLEY GUADALUPE CARVAJAL PÉREZ
 TESORERA MUNICIPAL DE CIUDAD FERNANDEZ, S.L.P.

0010308

119

COP EXPEDIENTE
 ELABORO CP/SGC/PEHM

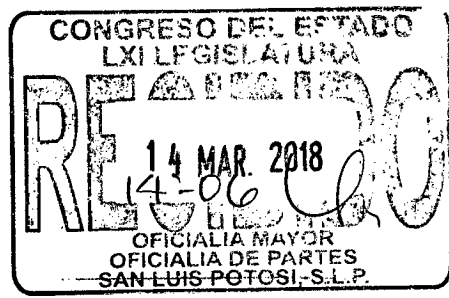

En el salón de cabildo de la Presidencia Municipal de Ciudad Fernández, San Luis Potosí, lugar destinado para llevar a cabo las sesiones de cabildo, siendo las **dieciocho horas del día trece de marzo de dos mil dieciocho**, fecha y hora señalada para llevar a cabo la **Sesión Extraordinaria** de Cabildo, previo citatorio que se les hizo llegar a los integrantes del Honorable Ayuntamiento, el Presidenta Municipal Interina, Profra. Rosa María Martínez Robles; la Síndico Municipal, Lic. Celia Rosalba López Carranza; los Regidores, Ing. Fausto Martínez Medina, Profr. Gregorio Castillo Cruz, C. Maricela del Carmen Gómez Elizalde, C. Clara Susana Ramos Contreras y al C. Antonio Juárez Flores; se procede a iniciar la sesión bajo el siguiente:



ACTA No. 101
ADMINISTRACIÓN
2015-2018
SESIÓN
EXTRAORDINARIA
MARZO/13/2018

Orden del Día:

0010308

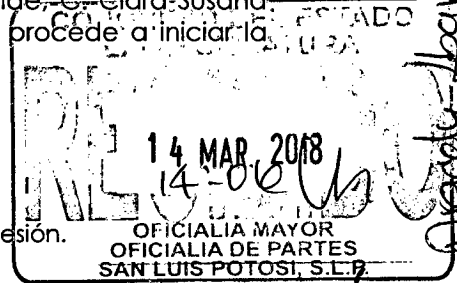

1. Pase de Lista.
2. Declaración del Quórum Legal e Instalación de la Sesión.
3. Aprobación del Orden del Día.
4. Toma de Protesta a la C. Aracely Ibarra Ávila, regidora suplente de la Profra. Rosa María Martínez Robles.
5. Lectura a oficio que hace llegar la C.P. Shirley Guadalupe Carvajal Pérez, Tesorera Municipal, en el cual solicita la aprobación de la Cuenta Pública Municipal correspondiente al mes de febrero de 2018.
6. Lectura a oficio que hace llegar la C.P. Shirley Guadalupe Carvajal Pérez, Tesorera Municipal, en el cual solicita el análisis y en su caso autorización de la Cuenta Pública Anual del Ejercicio Fiscal 2017.
7. Lectura a oficio que hace llegar la C.P. Shirley Guadalupe Carvajal Pérez, Tesorera Municipal, en el cual solicita la autorización para la ampliación y modificación del Presupuesto de Ingresos y Egresos del Presente Ejercicio Fiscal 2018.
8. Lectura a oficio que hace llegar la C.P. Shirley Guadalupe Carvajal Pérez, Tesorera Municipal, en el cual solicita la autorización de Baja del Presidente saliente y Alta del Presidente Interino del Registro de firmas en las Cuentas Bancarias del Municipio.
9. Clausura de la sesión.

En cuanto al **punto uno** del orden del día referente al "**pase de lista**".- El Secretario del H. Ayuntamiento, Lic. Carlos Castañón Reyes; procede a nombrar a los integrantes del H. Ayuntamiento para corroborar su asistencia, dando cuenta a la Presidenta Municipal Interina, Profra. Rosa María Martínez Robles, de la asistencia de todos los Regidores y Síndico Municipal, quienes además firman la lista de asistencia para constancia, lo anterior atendiendo a lo establecido por el Artículo 25 del Reglamento Interno del H. Ayuntamiento de Ciudad Fernández, S.L.P.

Continuando con el desahogo del **punto dos** del orden del día se procede a la "**Declaración del quórum legal e instalación de la sesión**".- El Secretario del Ayuntamiento, Lic. Carlos Castañón Reyes, informa a la Presidenta Municipal Interina, Profra. Rosa María Martínez Robles, que se encuentran presentes los todos los integrantes que conforman el H.

Profr. Gregorio Castillo Cruz

Aracely Ibarra Ávila

Clara Susana Ramos C.

Marta

Punto

[Firma]

Ayuntamiento sesionando en Cabildo, por lo que en uso de la voz la Profra. Rosa María Martínez Robles, **declara que siendo las dieciocho horas con trece minutos existe quórum legal y se instala la sesión** cuyos acuerdos que se tomen serán válidos.

El Secretario del Ayuntamiento, Lic. Carlos Castañón Reyes, en los términos del Artículo 21 Fracción I de la Ley Orgánica del Municipio Libre de San Luis Potosí, solicita a los integrantes del H. Cabildo se manifiesten para acordar si los siguientes puntos del orden del día se discutirán y aprobarán en forma pública o privada, a lo que manifiestan **que previo conocimiento del orden del día se aprueba por unanimidad de votos llevar a cabo en audiencia pública la presente sesión.**

Se procede a desahogar el **punto tres** referente a la "**Aprobación del orden del Día**".- El Secretario del Ayuntamiento, Lic. Carlos Castañón Reyes, da lectura al orden del día la cual somete a votación y **se aprueba por unanimidad de votos el orden del día para llevar a cabo la presente sesión.**

Continuando con la sesión se procede a desahogar el **punto cuatro** del orden del día referente a la Toma de Protesta a la C. Aracely Ibarra Ávila, regidora suplente de la Profra. Rosa María Martínez Robles, el Secretario del H. Ayuntamiento, Lic. Carlos Castañón Reyes, informa al H. Cabildo que con fundamento en el artículo 43 fracción II de la Ley Orgánica del Municipio Libre del Estado de San Luis Potosí y como consecuencia de que la Profra. Rosa María Martínez Robles funge como Presidenta Municipal Interina por un periodo que comprende del 12 de marzo de 2018 al 09 de julio de 2018, es en ese contexto se da cuenta que se mandó requerir la presencia de la regidora suplente de la Profra. Rosa María Martínez Robles, a fin de que ocupe el cargo de Regidora Municipal y así estar completo el cuerpo edilicio del Ayuntamiento de Ciudad Fernández, lo anterior para los efectos de que se le tome protesta y se integre a los trabajos correspondientes.

Por lo que el Secretario general del Ayuntamiento, Lic. Carlos Castañón Ruyes informa al H. Cabildo que se encuentra presente la C. Aracely Ibarra Ávila, regidora suplente de la Profra. Rosa María Martínez Robles, a quien se le tomara Protesta como Regidora Municipal por parte de la Presidente Municipal Interina.

Por lo que hace uso de la voz a la Presidente Municipal Interina Profra. Rosa María Martínez Robles quien toma protesta a la C. Aracely Ibarra Ávila, como Regidora Municipal durante el periodo que funja como Presidente Municipal Interina la Profra. Rosa María Martínez Robles bajo los siguientes términos: "**PROTESTA GUARDAR Y HACER GUARDAR LA CONSTITUCIÓN POLÍTICA DE LOS ESTADOS UNIDOS MEXICANOS, LA CONSTITUCIÓN POLÍTICA DEL ESTADO DE SAN LUIS POTOSÍ, LA LEY ORGANICA DEL MUNICIPIO LIBRE, Y LAS DEMAS DISPOSICIONES QUE DE ELLAS EMANEN Y DESEMPEÑAR FIELMENTE EL**

Aracely Ibarra Ávila. Profr. Rosa María Martínez Robles.

Clara Susana Ramos C.



**Honorable Ayuntamiento de
Ciudad Fernández, San Luis Potosí
Administración Municipal 2015-2018
Acta de Cabildo 101-E**

CARGO QUE SE LE HA CONFERIDO" por lo que la C. Aracely Ibarra Ávila, expresa **"SI PROTESTO"** continua la presidenta municipal Interina expresando "si así no lo hiciera que el pueblo se lo demande".

Continuando con la sesión y una vez integro el cuerpo edilicio, se procede a desahogar el **punto cinco** del orden del día referente a oficio que hace llegar la C.P. Shirley Guadalupe Carvajal Pérez, Tesorera Municipal a en el cual solicita la aprobación de la Cuenta Pública Municipal correspondiente al mes de febrero de 2018, el Secretario del Ayuntamiento, Lic. Carlos Castañón Reyes, da lectura al oficio de referencia ordenando se agregre para que forme parte del apéndice de actas.

Acto seguido se le confiere el uso de la voz para su intervención a la C.P. Shirley Guadalupe Carvajal Pérez, Tesorera Municipal, quien da lectura a la Cuenta Pública Municipal correspondiente al mes de febrero de 2018; cuyo contenido para constancia se transcribe a continuación:

MUNICIPIO DE CIUDAD FERNANDEZ SAN LUIS POTOSÍ Estado Analítico de Ingresos Presupuestales Al 28/feb./2018							Fecha: 28/feb/2018
Ley de Ingresos Estructurada							Toma de Impresión: 11:50 a.m.
Fuente de Ingresos	Ley de Ingresos Estructurada	Ampliaciones / (Reducciones)	Ley de Ingresos Modificada	Ingresos Devengados	Ingresos Recaudados	Devengado Por Recaudar	Avance de Recaudación (Porcentaje Estructurado)
31. INGRESOS SOBRE EL EJERCICIO	\$10,000.00	\$0.00	\$10,000.00	\$0.00	\$0.00	\$0.00	0.00 %
32. INGRESOS SOBRE EL PATRIMONIO	\$4,479,127.00	\$13,186.00	\$4,472,642.00	\$2,287,872.00	\$2,187,872.00	\$0.00	50.20 %
32.1 IMPUESTOS SOBRE EL PATRIMONIO	\$2,262,266.00	\$19,116.00	\$2,280,382.00	\$2,172,962.00	\$2,172,962.00	\$0.00	95.30 %
32.1.1 Licencias y Subvenciones Industriales	\$2,260,842.00	\$0.00	\$2,260,842.00	\$1,891,482.00	\$1,891,482.00	\$0.00	83.64 %
32.1.2 Licencias y Subvenciones Agrícolas e Industriales	\$0.00	\$10,130.00	\$10,130.00	\$30,130.00	\$30,130.00	\$0.00	300.00 %
32.1.3 Arrendos	\$381,614.00	\$0.00	\$381,614.00	\$146,074.00	\$146,074.00	\$0.00	38.28 %
32.1.4 Otros	\$0.00	\$9,976.00	\$9,976.00	\$5,926.00	\$5,926.00	\$0.00	59.31 %
IMPUESTO DE ADQUISICIÓN DE BIENES RAÍCES Y OTROS	\$1,077,073.00	\$0.00	\$1,077,073.00	\$96,122.00	\$96,122.00	\$0.00	8.93 %
32.2 INGRESOS DE BIENES RAÍCES	\$448,219.00	\$17,867.00	\$466,086.00	\$138,837.00	\$138,837.00	\$0.00	29.78 %
32.2.1 Arrendos	\$302,693.00	\$0.00	\$302,693.00	\$102,343.00	\$102,343.00	\$0.00	33.81 %
32.2.2 Arrendos	\$145,526.00	\$17,867.00	\$163,393.00	\$36,494.00	\$36,494.00	\$0.00	22.34 %
32.2.3 Otros	\$0.00	\$10,967.00	\$10,967.00	\$10,000.00	\$10,000.00	\$0.00	100.00 %
33. CONTRIBUCIONES DE PERSONAS FÍSICAS Y JURÍDICAS	\$10,000.00	\$0.00	\$10,000.00	\$2,728,696.00	\$2,728,696.00	\$0.00	100.00 %
33.1 Aportaciones de FRS	\$8,100.00	\$16,832.00	\$24,932.00	\$46,832.00	\$46,832.00	\$0.00	100.00 %
33.1.1 Aportaciones de Otros	\$0.00	\$2,881,276.00	\$2,881,276.00	\$2,881,276.00	\$2,881,276.00	\$0.00	100.00 %
33.2 APORTACIONES DE PROYECTOS DE OBRAS DE SERVICIOS	\$2,144,889.00	\$173,148.00	\$2,318,037.00	\$3,590,864.00	\$3,590,864.00	\$0.00	155.38 %
33.2.1 Servicio de Agua Potable	\$96,460.00	\$0.00	\$96,460.00	\$28,214.00	\$28,214.00	\$0.00	29.26 %
33.2.2 Servicio de Alcantarillado	\$18,792.00	\$1,212.00	\$19,804.00	\$18,897.00	\$18,897.00	\$0.00	100.00 %
33.2.3 Otros de Servicios de Alcantarillado	\$1,145,637.00	\$1,127.00	\$1,146,764.00	\$1,887,857.00	\$1,887,857.00	\$0.00	100.00 %
SERVICIOS DE PLANEACIÓN	\$1,070,882.00	\$3,948.00	\$1,074,830.00	\$91,743.00	\$91,743.00	\$0.00	8.54 %
33.3 Ingresos de Construcción	\$1,133,880.28	\$0.00	\$1,133,880.28	\$18,894.00	\$18,894.00	\$0.00	1.67 %
33.3.1 Licencias de Uso de Suelo	\$1,133,880.28	\$0.00	\$1,133,880.28	\$38,376.00	\$38,376.00	\$0.00	3.39 %
33.3.2 Permisos para Construir en Condominios	\$0.00	\$0.00	\$0.00	\$0.00	\$0.00	\$0.00	0.00 %
33.3.3 Autorización de Fraccionamiento	\$133,880.28	\$0.00	\$133,880.28	\$0.00	\$0.00	\$0.00	0.00 %
33.3.4 Autorización de Subdivisiones	\$1,000,000.00	\$0.00	\$1,000,000.00	\$38,380.00	\$38,380.00	\$0.00	3.84 %
33.3.5 Autorización de Obras	\$133,880.28	\$0.00	\$133,880.28	\$1,264.00	\$1,264.00	\$0.00	0.94 %
33.3.6 Construcción de Terminación de Obras	\$133,880.28	\$0.00	\$133,880.28	\$342.00	\$342.00	\$0.00	0.25 %
33.3.7 Construcción de Uso de Suelo	\$1,000,000.00	\$0.00	\$1,000,000.00	\$0.00	\$0.00	\$0.00	0.00 %
33.3.8 Rehabilitación	\$0.00	\$3,948.00	\$3,948.00	\$3,948.00	\$3,948.00	\$0.00	100.00 %
Servicio de Tránsito y Seguridad	\$0.00	\$7,944.00	\$7,944.00	\$7,944.00	\$7,944.00	\$0.00	100.00 %
Servicios de Tránsito y Seguridad	\$0.00	\$7,944.00	\$7,944.00	\$7,944.00	\$7,944.00	\$0.00	100.00 %
33.4 INGRESOS DEL REGISTRO CIVIL	\$980,252.00	\$126,793.00	\$1,107,045.00	\$168,958.00	\$168,958.00	\$0.00	15.26 %
33.4.1 Celebración de Matrimonios	\$973,333.00	\$0.00	\$973,333.00	\$128,433.00	\$128,433.00	\$0.00	13.19 %
33.4.2 Registro de Contratos de Obra	\$6,919.00	\$126,793.00	\$133,712.00	\$40,525.00	\$40,525.00	\$0.00	30.31 %

MUNICIPIO DE CIUDAD FERNANDEZ SAN LUIS POTOSÍ Estado Analítico de Ingresos Presupuestales Al 28/feb./2018							Fecha: 28/feb/2018
Ley de Ingresos Estructurada							Toma de Impresión: 11:50 a.m.
Fuente de Ingresos	Ley de Ingresos Estructurada	Ampliaciones / (Reducciones)	Ley de Ingresos Modificada	Ingresos Devengados	Ingresos Recaudados	Devengado Por Recaudar	Avance de Recaudación (Porcentaje Estructurado)
33.5 Certificación de Actos de Naturaleza	\$33,333.33	\$28,744.67	\$102,578.00	\$122,878.00	\$122,878.00	\$0.00	100.00 %
33.5.1 Certificación de Actos de Naturaleza	\$33,333.33	\$28,744.67	\$102,578.00	\$122,878.00	\$122,878.00	\$0.00	100.00 %
33.6 Certificación de Actos de Matrimonio	\$23,333.33	\$0.00	\$23,333.33	\$1,712.00	\$1,712.00	\$0.00	7.34 %
33.6.1 Otros Servicios	\$23,333.33	\$0.00	\$23,333.33	\$1,712.00	\$1,712.00	\$0.00	7.34 %
33.7 Ingresos de Inscripciones Nuevas en el Registro	\$63,333.33	\$0.00	\$63,333.33	\$11,822.00	\$11,822.00	\$0.00	18.66 %
33.7.1 Ingresos de Inscripciones Nuevas en el Registro	\$63,333.33	\$0.00	\$63,333.33	\$11,822.00	\$11,822.00	\$0.00	18.66 %
33.7.2 Ingresos de Inscripciones Nuevas en el Registro	\$0.00	\$0.00	\$0.00	\$0.00	\$0.00	\$0.00	0.00 %
33.8 Otros Actos del Registro Civil	\$93,333.36	\$0.00	\$93,333.36	\$1,173.00	\$1,173.00	\$0.00	1.26 %
ESTABLECIMIENTO VIA PUBLICA	\$0.00	\$729.00	\$729.00	\$0.00	\$0.00	\$0.00	0.00 %
Servicios de Expedición de Permisos y Autorizaciones	\$16,362.00	\$0.00	\$16,362.00	\$3,842.00	\$3,842.00	\$0.00	23.54 %
Servicios de Inscripciones Urbanas	\$16,362.00	\$0.00	\$16,362.00	\$3,842.00	\$3,842.00	\$0.00	23.54 %
Expedición y Planchado para Venta de Bienes Adjudicados en	\$806,343.00	\$0.00	\$806,343.00	\$1,822.00	\$1,822.00	\$0.00	0.23 %
Expedición de Copias, Constancias, Certificaciones Respo	\$45,243.00	\$0.00	\$45,243.00	\$4,344.00	\$4,344.00	\$0.00	9.60 %
SERVICIOS CATASTRALES	\$64,717.14	\$0.00	\$64,717.14	\$73,332.00	\$73,332.00	\$0.00	113.16 %
33.9 Servicios Catastrales	\$64,717.14	\$0.00	\$64,717.14	\$73,332.00	\$73,332.00	\$0.00	113.16 %
33.9.1 Certificaciones	\$64,717.14	\$0.00	\$64,717.14	\$73,332.00	\$73,332.00	\$0.00	113.16 %
33.9.2 Otros	\$0.00	\$0.00	\$0.00	\$0.00	\$0.00	\$0.00	0.00 %
33.9.3 Copias de Planos	\$64,717.14	\$0.00	\$64,717.14	\$0.00	\$0.00	\$0.00	0.00 %
33.9.4 Reparación de documentos	\$64,717.14	\$0.00	\$64,717.14	\$0.00	\$0.00	\$0.00	0.00 %
33.9.5 Copia Simple por Fide	\$64,717.14	\$0.00	\$64,717.14	\$0.00	\$0.00	\$0.00	0.00 %
Servicio de Ecología y Medio Ambiente	\$12,000.00	\$0.00	\$12,000.00	\$0.00	\$0.00	\$0.00	0.00 %
34. INGRESOS DE DECRETOS	\$413,138.40	\$116,819.00	\$529,957.40	\$127,318.00	\$127,318.00	\$0.00	23.92 %
ARRONDEAMIENTO DE BIENES EJECUTADOS Y BANCOS	\$413,138.40	\$116,819.00	\$529,957.40	\$127,318.00	\$127,318.00	\$0.00	23.92 %

Aracely Ibarra Ávila
 Clara Susana Ramos C.
 Shirley Guadalupe Carvajal Pérez
 Carlos Castañón Reyes

[Handwritten signature]

Honorable Ayuntamiento de
Ciudad Fernández, San Luis Potosí
Administración Municipal 2015-2018
Acta de Cabildo 101-E



MUNICIPIO DE CIUDAD FERNANDEZ
SAN LUIS POTOSÍ
Estado Analítico de Ingresos Presupuestales
Al 28/feb./2018

Fecha y Orden: 2018
hora de impresión: 11:52 a. m.

Fuente de Ingresos	Ley de Ingresos Estimada	Ampliaciones / (Reducciones)	Ley de Ingresos Modificada	Ingresos Devengados	Ingresos Recaudados	Devengado por Recaudar	Avance de Recaudación (porcentaje)
23.00 OTROS APROVECHAMIENTOS	3282,247.00	00.00	3282,247.00	00.00	00.00	00.00	0.00 %
Donaciones, Herencias y Legados	6282,247.00	00.00	3282,247.00	00.00	00.00	00.00	0.00 %
21 PARTICIPACIONES	825,262,649.00	\$1,345,419.85	\$16,008,288.85	\$10,943,764.04	\$12,643,764.04	\$0.00	18.83 %
Fondo General de Participaciones	316,368,090.00	00.00	\$16,316,090.00	\$5,024,480.36	\$1,034,600.35	\$0.00	17.83 %
Fondo de Fomento Municipal	\$10,428,146.00	00.00	\$10,436,145.00	\$2,576,447.64	\$2,576,447.64	\$0.00	24.68 %
Impuesto sobre Tenencia o Uso de Vehículos	\$153,129.00	00.00	\$153,129.00	\$1,078.32	\$1,078.32	\$0.00	0.67 %
Impuesto Especial sobre Producción y Servicios	\$3,076,381.62	00.00	\$3,076,381.00	\$484,447.62	\$484,447.62	\$0.00	15.74 %
Impuesto Sobre Aportaciones Humanas	\$453,435.00	00.00	\$453,435.00	\$166,423.92	\$166,423.92	\$0.00	36.70 %
Fondo del Impuesto a la venta de Gasolina y Diesel	\$1,453,287.00	00.00	\$1,453,287.00	\$280,455.95	\$280,455.95	\$0.00	19.39 %
Fondo de Fideicomiso	\$2,548,812.00	00.00	\$2,595,812.00	\$449,459.43	\$449,459.43	\$0.00	17.29 %
Aportación Impuesto Sobre Nómina 2.5 %	8796,336.00	00.00	\$796,316.00	\$301,231.00	\$301,231.00	\$0.00	34.23 %
IMPUESTO SOBRE LA RENTA	00.00	\$402,059.00	\$402,059.00	\$402,059.00	\$402,059.00	\$0.00	100.00 %
DIRE. HONOR.	00.00	\$184.34	\$184.34	\$184.34	\$184.34	\$0.00	100.00 %
PATRIMONIO & S	00.00	\$296,198.71	\$296,198.71	\$296,198.71	\$296,198.71	\$0.00	100.00 %
22 APORTACIONES	871,328,762.00	00.00	\$11,226,762.00	\$3,892,247.80	\$3,892,247.80	\$0.00	44.57 %
FONDO DE APORTACIONES PARA INFRAESTRUCTURA I (FSM 2016)	\$26,887,812.00	00.00	\$26,887,812.00	\$5,263,326.80	\$5,263,326.80	\$0.00	20.33 %
FONDO DE APORTACIONES PARA EL FORTALECIMIENTO (FM 2016)	\$28,441,113.00	00.00	\$28,441,113.00	\$4,428,822.00	\$4,428,822.00	\$0.00	15.59 %
24 DONACIONES	\$11,235,418.40	00.00	\$11,235,418.40	00.00	00.00	\$0.00	0.00 %
PROGRAMA HABITAT Y PRECATE DE ESPACIOS PUBLIC	\$4,888,218.40	00.00	\$4,888,218.40	00.00	00.00	\$0.00	0.00 %
HABITAT 2018	\$6,889,285.40	00.00	\$6,889,285.40	00.00	00.00	\$0.00	0.00 %
PROGRAMA FEDERAL RAMO 20	\$4,346,133.00	00.00	\$4,346,133.00	00.00	00.00	\$0.00	0.00 %
FORTALECE 2018	\$4,346,133.00	00.00	\$4,346,133.00	00.00	00.00	\$0.00	0.00 %
Total	\$127,504,544.00	\$4,532,762.75	\$132,037,306.75	\$27,111,944.74	\$27,111,944.74	\$0.00	20.57 %

[Handwritten signature]

Aracely Ibarra B - Greg -

Clara Juana Ramo C.

MUNICIPIO DE CIUDAD FERNANDEZ
SAN LUIS POTOSÍ



Rubro de Ingreso

Rubro de Ingreso	Feb
11.00 Impuestos sobre los ingresos	\$0.00
11-01 IMPUESTOS SOBRE ESPECTACULOS PUBLICOS	\$0.00
12.00 Impuestos sobre el patrimonio	\$546,344.00
12-01 IMPUESTOS SOBRE EL PATRIMONIO	\$507,755.00
12-01-01 a) Urbanos y Suburbanos Habitacionales	\$435,721.00
12-01-02 b) Urbanos y Suburbanos destinados a Comercio o Servicios	\$2,634.00
12-01-04 d) Rústicos	\$67,868.00
12-01-05 e) Ejidal	\$1532.00
12-03 IMPUESTO DE ADQUISICION DE INMUEBLES Y OTROS	\$38,589.00
17.00 Accesorios	\$49,450.00
17-01 Recargos	\$34,763.00
17-03 Actualización	\$9,976.00
17-04 Multas	\$4,410.00
31.00 Contribución de mejoras por obras públicas	\$2,198,147.70
31-03 Aportaciones de R28	\$2,077.00
31-04 Aportaciones de Otros	\$2,196,070.70
43.00 Derechos por prestación de servicios	\$348,667.00
43-02 Servicios de Aseo Público	\$4,228.00
43-03 Servicios de Panteones	\$9,859.00
43-03-03 c) Uso de lotes en panteones	\$9,859.00
43-05 SERVICIOS DE PLANEACION	\$55,446.00
43-05-01 a) Licencias de Construcción	\$10,130.00
43-05-02 b) Licencias de Uso de Suelo	\$16,766.00
43-05-03 c) Permisos para Construir en Cementerios	\$0.00
43-05-04 d) Autorización de Fraccionamientos	\$0.00

[Handwritten signature]

[Handwritten signature]

[Handwritten signature]

[Handwritten signature]

[Handwritten signature]

AYUNTAMIENTO GENERAL
CIUDAD FERNANDEZ, S.L.P.
ADMINISTRACIÓN 2015-2018

[Handwritten signature]

Honorable Ayuntamiento de
Ciudad Fernández, San Luis Potosí
Administración Municipal 2015-2018
Acta de Cabildo 101-E

43-05-05	e) Autorización de Subdivisiones	\$23,310.00
43-05-06	f) Autorización de fusión	\$1,452.00
43-05-07	g) Constancias de Terminación de Obras	\$242.00
43-05-08	h) Cambios de Uso de Suelo	\$0.00
43-05-09	i) Relotificación	\$3,546.00
43-06	Servicio de Tránsito y Seguridad	\$3,117.00
43-06-01	Servicios de Tránsito y Seguridad	\$3,117.00
43-07	SERVICIOS DEL REGISTRO CIVIL	\$72,334.00
43-07-01	a) Celebración de Matrimonios	\$0.00
43-07-02	b) Registro de Sentencia de Divorcio	\$340.00
43-07-03	c) Certificación de Actas de Nacimiento	\$59,878.00
43-07-04	d) Certificación de Actas de Defunción	\$720.00
43-07-05	e) Certificación de Actas de Matrimonio	\$2,931.00
43-07-06	f) Otros Servicios	\$7,500.00
43-07-07	g) Inscripción de Mexicanos Nacidos en el Extranjero	\$200.00
43-07-08	h) Búsqueda de datos	\$0.00
43-07-09	i) Otros Actos del Registro Civil	\$765.00
43-10	ESTACIONAMIENTO VIA PUBLICA	\$725.00
43-12	Servicios de Licencias de Publicidad y Anuncios	\$2,587.00
43-14	Servicios de Nomenclatura Urbana	\$1,920.00
43-15	Licencia y Refrendo para Venta de Bebidas Alcohólicas	\$145,930.00
43-16	Expedición de Copias, Constancias, Certificaciones Reproducción de documentos	\$3,026.00
43-17	SERVICIOS CATASTRALES	\$39,495.00
43-17-01	a) Avalúos Catastrales	\$35,964.00
43-17-02	b) Certificaciones	\$486.00
43-17-03	c) Deslides	\$3,045.00
43-17-04	d) Planos	\$0.00
43-17-05	e) Copia de Planos	\$0.00
43-17-06	f) Reposición de documentos	\$0.00
43-17-07	g) Copia Simple por foja	\$0.00
43-19	Servicio de Ecología y Medio Ambiente	\$0.00
44.00	Otros Derechos	\$62,214.00
44-01	ARRENDAMIENTO DE INMUEBLES, LOCALES	\$53,524.00
44-01-01	Mercados y Locales Comerciales	\$7,318.00
44-01-03	Uso de Piso en la Vía Pública para fines comerciales	\$42,208.00
44-01-04	Arrendamiento de Espacios Públicos	\$4,000.00
44-02	CONSTANCIAS Y CERTIFICACIONES	\$8,690.00
44-02-01	Constancias y Certificaciones	\$2,269.00
44-02-02	Registro de Refrendo de Hierro	\$142,100.00
44-02-03	Anuencias para Peleas de Gallos y Carreras de Caballos	\$5,000.00
61.00	Aprovechamientos de tipo corriente	\$50,154.00
61-02	Multas	\$50,154.00
61-02-01	Multas de Policía y Tránsito	\$44,354.00
61-02-07	Multas de Ecología	\$0.00
61-02-09	Multas Diversas	\$5,800.00



SECRETARÍA GENERAL
CIUDAD FERNÁNDEZ, S.L.P.
2015-2018

Aracely Ibarra B. G. O. S. L. P.

Clara Susana Ramos C.

Honorable Ayuntamiento de Ciudad Fernández, San Luis Potosí Administración Municipal 2015-2018 Acta de Cabildo 101-E

MUNICIPIO DE CIUDAD FERNANDEZ SAN LUIS POTOSÍ Estado del Ejercicio del Presupuesto por Capítulo del Gasto Al 28-Feb-2018

Objeto del Gasto	Asignación / Presupuesto		Presupuesto		Presupuesto		Presupuesto		Presupuesto		Presupuesto	
	Asignado	Presupuesto	Comprobado	Comprobado	Comprobado	Comprobado	Comprobado	Comprobado	Comprobado	Comprobado	Comprobado	Comprobado
2126	584,841.00	584,841.00	584,841.00	584,841.00	584,841.00	584,841.00	584,841.00	584,841.00	584,841.00	584,841.00	584,841.00	584,841.00
2127	584,841.00	584,841.00	584,841.00	584,841.00	584,841.00	584,841.00	584,841.00	584,841.00	584,841.00	584,841.00	584,841.00	584,841.00
2128	584,841.00	584,841.00	584,841.00	584,841.00	584,841.00	584,841.00	584,841.00	584,841.00	584,841.00	584,841.00	584,841.00	584,841.00

MUNICIPIO DE CIUDAD FERNANDEZ SAN LUIS POTOSÍ Estado del Ejercicio del Presupuesto por Capítulo del Gasto Al 28-Feb-2018

Objeto del Gasto	Asignación / Presupuesto		Presupuesto		Presupuesto		Presupuesto		Presupuesto		Presupuesto	
	Asignado	Presupuesto	Comprobado	Comprobado	Comprobado	Comprobado	Comprobado	Comprobado	Comprobado	Comprobado	Comprobado	Comprobado
2473	574,550.00	574,550.00	574,550.00	574,550.00	574,550.00	574,550.00	574,550.00	574,550.00	574,550.00	574,550.00	574,550.00	574,550.00
2474	574,550.00	574,550.00	574,550.00	574,550.00	574,550.00	574,550.00	574,550.00	574,550.00	574,550.00	574,550.00	574,550.00	574,550.00
2475	574,550.00	574,550.00	574,550.00	574,550.00	574,550.00	574,550.00	574,550.00	574,550.00	574,550.00	574,550.00	574,550.00	574,550.00

MUNICIPIO DE CIUDAD FERNANDEZ SAN LUIS POTOSÍ Estado del Ejercicio del Presupuesto por Capítulo del Gasto Al 28-Feb-2018

Objeto del Gasto	Asignación / Presupuesto		Presupuesto		Presupuesto		Presupuesto		Presupuesto		Presupuesto	
	Asignado	Presupuesto	Comprobado	Comprobado	Comprobado	Comprobado	Comprobado	Comprobado	Comprobado	Comprobado	Comprobado	Comprobado
2726	810,000.00	810,000.00	810,000.00	810,000.00	810,000.00	810,000.00	810,000.00	810,000.00	810,000.00	810,000.00	810,000.00	810,000.00
2727	810,000.00	810,000.00	810,000.00	810,000.00	810,000.00	810,000.00	810,000.00	810,000.00	810,000.00	810,000.00	810,000.00	810,000.00
2728	810,000.00	810,000.00	810,000.00	810,000.00	810,000.00	810,000.00	810,000.00	810,000.00	810,000.00	810,000.00	810,000.00	810,000.00

[Handwritten signature]

[Handwritten signature]

[Handwritten signature]

[Handwritten signature]

[Handwritten signature]

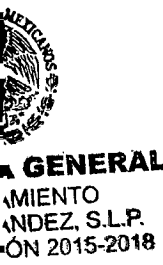

GENERAL FERNANDEZ, S.L.P. 2015-2018

[Handwritten signature]

[Handwritten signature]

Honorable Ayuntamiento de Ciudad Fernández, San Luis Potosí Administración Municipal 2015-2018 Acta de Cabildo 101-E



MUNICIPIO DE CIUDAD FERNANDEZ SAN LUIS POTOSÍ Estado del Ejercicio del Presupuesto por Capítulo del Gasto Al 28/feb./2018

Página 1 de 28

Table with columns: Objeto del Gasto, Aprobado, Presupuesto, Comprobatos, etc. Rows include items like 'Mantenimiento de maquinaria', 'Servicios de limpieza', etc.

Vertical handwritten signatures and names on the right margin, including 'García', 'Lbarra A', 'Acosta', 'Clara Juana Ramos C.' and others.



MUNICIPIO DE CIUDAD FERNANDEZ SAN LUIS POTOSÍ Estado del Ejercicio del Presupuesto por Capítulo del Gasto Al 28/feb./2018

Página 2 de 28

Table with columns: Objeto del Gasto, Aprobado, Presupuesto, Comprobatos, etc. Rows include items like 'Mantenimiento de maquinaria', 'Servicios de limpieza', etc.



IA GENERAL NÁNDEZ, S.L.P. CIÓN 2015-2018

Honorable Ayuntamiento de
Ciudad Fernández, San Luis Potosí
Administración Municipal 2015-2018
Acta de Cabildo 101-E



MUNICIPIO DE CIUDAD
SAN LUIS POTOSÍ

Estado Analítico del Ejercicio

Del 01/feb./2018 Al 28/feb./2018

Concepto	Pagado 5
SERVICIOS PERSONALES	\$ 3,488,093.03
REMUNERACIONES AL PERSONAL DE CARÁCTER PERMANENTE	\$ 2,808,724.58
Remuneraciones al personal de carácter transitorio	\$ 481,232.29
REMUNERACIONES ADICIONALES Y ESPECIALES	\$ 56,991.89
OTRAS PRESTACIONES SOCIALES Y ECONÓMICAS	\$ 11,144.27
MATERIALES Y SUMINISTRO	\$ 1,424,889.67
Materiales de administración, emisión de documentos y artículos de oficiales	\$ 63,610.31
ALIMENTOS Y UTENSILIOS	\$ 16,594.51
MATERIAS PRIMAS Y MATERIALES DE PRODUCCIÓN Y COMERCIALIZACIÓN	\$ 53,866.20
MATERIALES Y ARTÍCULOS DE CONSTRUCCIÓN Y DE REPARACIÓN	\$ 656,238.32
Productos químicos, farmacéuticos y de laboratorios	\$ 22,412.13
COMBUSTIBLES, LUBRICANTES Y ADITIVOS	\$ 526,847.95
VESTUARIO, BLANCOS, PRENDAS DE PROTECCIÓN Y ARTÍCULOS DEPORTIVOS	\$ 133.88
HERRAMIENTAS, REFACCIONES Y ACCESORIOS MENORES	\$ 85,136.37
SERVICIOS GENERALES	\$ 705,564.28
SERVICIOS BÁSICOS	\$ 96,486.90
SERVICIOS DE ARRENDAMIENTO	\$ 296,964.38
SERVICIOS PROFESIONALES, CIENTÍFICOS, TÉCNICOS Y OTROS SERVICIOS	\$ 73,785.68
SERVICIOS FINANCIEROS, BANCARIOS Y COMERCIALES	\$ 47,815.88
SERVICIOS DE INSTALACIÓN, REPARACIÓN, MANTENIMIENTO Y CONSERVACIÓN	\$ 25,468.80
SERVICIOS DE COMUNICACIÓN SOCIAL Y PUBLICIDAD	\$ 13,560.01
Servicios de traslados y viáticos	\$ 15,963.76
SERVICIOS OFICIALES	\$ 33,362.87
OTROS SERVICIOS GENERALES	\$ 102,155.00
TRANSFERENCIAS, ASIGNACIONES,	\$ 1,666,318.38
TRANSFERENCIAS INTERNAS Y ASIGNACIONES AL SECTOR PÚBLICO	\$ 450,628.13
TRANSFERENCIAS AL RESTO DEL SECTOR PÚBLICO	\$ 556,905.00
AYUDAS SOCIALES	\$ 583,417.63
PENSIONES Y JUBILACIONES	\$ 75,367.62
BIENES MUEBLES, INMUEBLES E	\$ 0.00
MOBILIARIO Y EQUIPO DE ADMINISTRACIÓN	\$ 0.00
MOBILIARIO Y EQUIPO EDUCACIONAL Y RECREATIVO	\$ 0.00
VEHÍCULOS Y EQUIPO DE TRANSPORTE	\$ 0.00
EQUIPO DE DEFENSA Y SEGURIDAD	\$ 0.00
MAQUINARIA, OTROS EQUIPOS Y HERRAMIENTAS	\$ 0.00
ACTIVOS INTANGIBLES	\$ 0.00
INVERSIÓN PÚBLICA	\$ 0.00
OBRA PÚBLICA EN BIENES DE DOMINIO PÚBLICO	\$ 0.00
DEUDA PÚBLICA	\$ 0.00
AMORTIZACIÓN DE LA DEUDA PÚBLICA	\$ 0.00
INTERESES DE LA DEUDA PÚBLICA	\$ 0.00
ADEUDOS DE EJERCICIOS FISCALES ANTERIORES (ADEFAS)	\$ 0.00
Total del Gasto	\$ 7,284,865.36



SECRETARÍA GENERAL
AYUNTAMIENTO
CIUDAD FERNÁNDEZ, S.L.P.
ADMINISTRACIÓN 2015-2018

Figueroa H. d. M...

Aracely Ibarra S.

Clara Susana Ramos C.

[Handwritten signature]

[Handwritten signature]

[Handwritten signature]

[Handwritten signature]

[Handwritten signature]

**Honorable Ayuntamiento de
Ciudad Fernández, San Luis Potosí
Administración Municipal 2015-2018
Acta de Cabildo 101-E**

Por lo que una vez desahogadas las dudas y hechas las aclaraciones correspondientes respecto al presente punto, el Secretario del H. Ayuntamiento, Lic. Carlos Castañón Reyes, lo somete a votación y **de forma unánime el H. Cabildo aprueba y señala que tienen por presentado dentro del término legal el estado financiero mensual de los recursos municipales emitido por la Tesorería Municipal aprobando se publique en los estrados del H. Ayuntamiento y se envíe a la Auditoría Superior del Estado para su Fiscalización.**

Lo anterior conforme a lo previsto en el Artículo 81 Fracción IX de la Ley Orgánica del Municipio Libre del Estado de San Luis Potosí, en relación al Artículo 12 Fracción XIV y Artículo 33 de la Ley de Auditoría Superior del Estado de San Luis Potosí.

Continuando, se desahoga el **punto seis del orden del día**, referente a oficio que hace llegar la C.P. Shirley Guadalupe Carvajal Pérez, Tesorera Municipal, en el cual solicita el análisis y en su caso autorización de la Cuenta Pública Anual del Ejercicio Fiscal 2017; El Secretario del Ayuntamiento, Lic. Carlos Castañón Reyes, da lectura al oficio de referencia ordenando se agregue para que forme parte del apéndice de actas.

Acto seguido se le confiere el uso de la voz para su intervención a la C.P. Shirley Guadalupe Carvajal Pérez, Tesorera Municipal, quien da lectura a la Cuenta Pública Anual del Ejercicio Fiscal 2017; cuyo contenido para constancia se transcribe a continuación:

Cuenta Pública 2017
Estado de Situación Financiera
Al 31 de Diciembre de 2017 y 2018
(Pesos)

MUNICIPIO DE CIUDAD FERNÁNDEZ S.L.P.

CONCEPTO	2017	2018	CONCEPTO	2017	2018
ACTIVO			PASIVO		
Activo Circulante			Pasivo Circulante		
Dinero y Equivalentes	15,251,823	5,194,200	Cuentas por Pagar a Corto Plazo	2,681,435	2,417,417
Derechos a Recibir Dinero o Equivalentes	2,064,682	2,489,052	Documentos por Pagar a Corto Plazo	16,806,205	9,134,058
Derechos a Recibir Bienes o Servicios	0	0	Porción a Corto Plazo de la Deuda Pública a Largo Plazo	0	0
Inventarios	0	0	Tributos y Multas a Corto Plazo	0	0
Anticipo	63,030	63,030	Pasivos Diferidos a Corto Plazo	0	0
Exacción por Partida o Deterioro de Activos Circulantes	25,561	0	Fondos y Bienes de Terceros en Garantía y/o Administración a Corto Plazo	0	0
Otros Activos Circulantes	25,561	25,561	Provisiones a Corto Plazo	0	0
Total de Activos Circulantes	18,334,688	7,801,853	Total de Pasivos Circulantes	18,287,630	11,551,518
Activo No Circulante			Pasivo No Circulante		
Inversiones Financieras a Largo Plazo	0	0	Cuentas por Pagar a Largo Plazo	0	0
Derechos a Recibir Dinero o Equivalentes a Largo Plazo	0	0	Documentos por Pagar a Largo Plazo	0	0
Bienes Inmuebles, Infraestructura y Construcciones en Proceso	317,640,995	255,063,000	Deuda Pública a Largo Plazo	0	0
Bienes Muebles	24,201,077	22,811,658	Pasivos Diferidos a Largo Plazo	0	0
Activos Intangibles	443,378	368,348	Fondos y Bienes de Terceros en Garantía y/o Administración a Largo Plazo	0	0
Depreciación, Deterioro y Amortización Acumulada de Bienes	0	0	Provisiones a Largo Plazo	0	0
Activos Diferidos	1,114,230	677,301	Total de Pasivos No Circulantes	0	0
Exacción por Partida o Deterioro de Activos no Circulantes	0	0	Total del Pasivo	18,287,630	11,551,518
Otros Activos no Circulantes	0	0			
Total de Activos No Circulantes	345,396,308	282,918,844	HACIENDA PÚBLICA PATRIMONIO		
Total del Activo	363,731,031	300,120,647	Hacienda Pública Patrimonio Contribuido	0	0
			Aportaciones	0	0
			Donaciones de Capital	0	0
			Actualización de la Hacienda Pública Patrimonio	0	0
			Hacienda Pública Patrimonio Generado	342,434,742	288,686,331
			Resultados del Ejercicio (Ahorro / Desahorro)	53,865,411	41,722,658
			Resultados de Ejercicios Anteriores	285,069,331	246,846,643
			Reservas	0	0
			Rectificaciones de Resultados de Ejercicios Anteriores	0	0
			Excesos o Insuficiencias en la Actualización de la Hacienda Pública Patrimonio	0	0
			Resultado por Posición Monetaria	0	0
			Resultado por Tenencia de Activos no Monetarios	0	0
			Total Hacienda Pública Patrimonio	342,434,742	288,686,331
			Total del Pasivo y Hacienda Pública Patrimonio	363,723,371	300,120,847

Bajo protesta de decir verdad declaramos que los Estados Financieros y sus Notas son razonablemente correctos y responsabilidad del emisor

PROFRA ROSAMARÍA MARTÍNEZ ROBLES
PRESIDENTA MUNICIPAL INTERINA

C.P. SHIRLEY GUADALUPE CARVAJAL PÉREZ
TESORERA MUNICIPAL

LIC. CELIA ROSA BALBUENA CARRANZA
SINDICO MUNICIPAL

LIC. MOISÉS WILSONADO BLANCO
CONTRALOR MUNICIPAL

Arcevely Ibarra A. Jefe de Oficina

Clara Susana Ramos C.

**Honorable Ayuntamiento de
Ciudad Fernández, San Luis Potosí
Administración Municipal 2015-2018
Acta de Cabildo 101-E**

Cuenta Pública 2017
Estado de Actividades
Del 1 de Enero al 31 de Diciembre de 2017 y 2018
(Pesos)

Este Público: MUNICIPIO DE CIUDAD FERNANDEZ SLP

Concepto	2017	2018
INGRESOS Y OTROS BENEFICIOS		
Ingresos de la Gestión	28,466,446	0
Impuestos	5,608,723	0
Cuentas y Aportaciones de Seguridad Social	0	0
Contribuciones de Mejoras	15,619,444	0
Derechos	3,708,929	0
Productos de Tipo Corriente	0	0
Aprovechamientos de Tipo Corriente	519,350	0
Ingresos por Venta de Bienes y Servicios	0	0
Ingresos no Comprendidos en las Fracciones de la Ley de Ingresos Causados en Ejercicios Fiscales Anteriores Pendientes	0	0
Participaciones, Aportaciones, Transferencias, Asignaciones, Participaciones y Aportaciones	118,667,869	0
Transferencias, Asignaciones, Subsidios y Otras ayudas	0	0
Otros Ingresos y Beneficios	40,544	0
Ingresos Financieros	40,544	0
Incremento por Variación de Inventarios	0	0
Disminución del Exceso de Estimaciones por Pérdida o Deterioro	0	0
Disminución del Exceso de Provisiones	0	0
Otros Ingresos y Beneficios Varios	0	0
Total de Ingresos y Otros Beneficios	144,164,880	0
GASTOS Y OTRAS PÉRDIDAS		
Gastos de Funcionamiento	76,107,476	0
Servicios Personales	51,369,337	0
Materiales y Suministros	12,700,046	0
Servicios Generales	11,038,093	0
Transferencias, Asignaciones, Subsidios y Otras Ayudas	16,225,918	0
Transferencias Internas y Asignaciones al Sector Público	4,282,138	0
Transferencias al Resto del Sector Público	339,095	0
Subsidios y Subvenciones	0	0
Ayudas Sociales	9,611,468	0
Pensiones y Jubilaciones	993,218	0
Transferencias a Fideicomisos, Mandatos y Contratos Análogos	0	0
Transferencias a la Seguridad Social	0	0
Donativos	0	0
Transferencias al Exterior	0	0
Participaciones y Aportaciones	0	0
Participaciones	0	0
Aportaciones	0	0
Convenios	0	0
Intereses, Comisiones y Otros Gastos de la Deuda Pública	0	0
Intereses de la Deuda Pública	0	0
Comisiones de la Deuda Pública	0	0
Gastos de la Deuda Pública	0	0
Costo por Coberturas	0	0
Apoyos Financieros	0	0
Otros Gastos y Pérdidas Extraordinarias	-33,945	0
Estimaciones, Depreciaciones, Deterioros, Obsolescencia y Provisiones	0	0
Disminución de Inventarios	0	0
Aumento por Insuficiencia de Estimaciones por Pérdida o	0	0
Aumento por Insuficiencia de Provisiones	0	0
Otros Gastos	-33,945	0
Inversión Pública	0	0
Inversión Pública no Capitalizable	0	0
Total de Gastos y Otras Pérdidas	90,299,449	0
Resultados del Ejercicio (Ahorro/Desahorro)	63,865,411	0

Bajo protesta de decir verdad declaramos que los Estados Financieros y sus Notas son razonablemente correctos y responsabilidad del emisor

PROFRA ROSA MARÍA MARTÍNEZ ROBLES
PRESIDENTA MUNICIPAL INTERINA

C.P. SHIRLEY GUADALUPE CARVAJAL PÉREZ
TESORERA MUNICIPAL

LIC. CELIA ROSALBA LÓPEZ CARRANZA
SINDICO MUNICIPAL

LIC. MOISES MALDONADO BLANCO
CONTRALOR MUNICIPAL

Aracely Ibarra A. Fierro H. C.
Clara Susana Ramos C.

GENERAL
CIUDAD FERNANDEZ, S.L.P.
AÑO 2015-2018

[Handwritten signature]

[Handwritten signatures]

**Honorable Ayuntamiento de
Ciudad Fernández, San Luis Potosí
Administración Municipal 2015-2018
Acta de Cabildo 101-E**

Cuenta Pública 2017
Estado de Variación en la Hacienda Pública
Del 1 de Enero al 31 de Diciembre de 2017
(Pesos)

Este Público: MUNICIPIO DE CIUDAD FERNANDEZ SLP

Concepto	Hacienda Pública Patrimonio Comprobado	Hacienda Pública Patrimonio Generado de Ejercicios Anteriores	Hacienda Pública Patrimonio Generado de Ejercicios Anteriores	Ajustes por Cambios de Valor	TOTAL
Rectificaciones de Resultados de Ejercicios Anteriores	0	0	0	0	0
Patrimonio Neto Inicial Ajustado del Ejercicio 2016	0	0	0	0	0
Aportaciones	0	0	0	0	0
Donaciones de Capital	0	0	0	0	0
Actualización de la Hacienda Pública Patrimonio	0	0	0	0	0
Variaciones de la Hacienda Pública Patrimonio Neto del Ejercicio 2016	0	246,846,843	41,722,688	0	288,569,531
Resultados del Ejercicio (Ahorro/Desahorro)	0	0	41,722,688	0	41,722,688
Resultados de Ejercicios Anteriores	0	246,846,843	0	0	246,846,843
Revelidos	0	0	0	0	0
Reservas	0	0	0	0	0
Hacienda Pública Patrimonio Neto Final del Ejercicio 2016	0	246,846,843	41,722,688	0	288,569,531
Cambios en la Hacienda Pública Patrimonio Neto del Ejercicio 2017	0	0	0	0	0
Aportaciones	0	0	0	0	0
Donaciones de Capital	0	0	0	0	0
Actualización de la Hacienda Pública Patrimonio	0	0	0	0	0
Variaciones de la Hacienda Pública Patrimonio Neto del Ejercicio 2017	0	41,722,688	12,142,722	0	53,865,411
Resultados del Ejercicio (Ahorro/Desahorro)	0	0	12,142,722	0	12,142,722
Resultados de Ejercicios Anteriores	0	41,722,688	0	0	41,722,688
Revelidos	0	0	0	0	0
Reservas	0	0	0	0	0
Saldo Neto en la Hacienda Pública / Patrimonio 2017	0	288,569,531	53,865,411	0	342,434,742

Bajo protesta de decir verdad declaramos que los Estados Financieros y sus Notas son razonablemente correctos y responsabilidad del emisor

PROFRANCISCA MARIA MARTINEZ ROBLÉS
PRESIDENTA MUNICIPAL INTERNA

C.P. SHIRLEY GUADALUPE CARVAJAL PEREZ
TESORERA MUNICIPAL

LIC. CELIA ROSALBA LOPEZ CARRANZA
SINDICO MUNICIPAL

LIC. MOISES MALDONADO BLANCO
CONTRALOR MUNICIPAL

Cuenta Pública 2017
Estado de Cambios en la Situación Financiera
Del 1 de Enero al 31 de Diciembre de 2017
(Pesos)

Este Público: MUNICIPIO DE CIUDAD FERNANDEZ SLP

Concepto	Origen	Aplicación
ACTIVO	0	61,601,626
Activo Circulante	0	10,634,162
Efectivo y Equivalentes	0	10,058,563
Derechos a Recibir Efectivo o Equivalentes	0	475,599
Derechos a Recibir Bienes o Servicios	0	0
Inventarios	0	0
Almacenes	0	0
Estimación por Pérdida o Deterioro de Activos Circulantes	0	0
Otros Activos Circulantes	0	0
Activo No Circulante	0	51,067,362
Inversiones Financieras a Largo Plazo	0	0
Derechos a Recibir Efectivo o Equivalentes a Largo Plazo	0	0
Bienes Inmuebles, Infraestructura y Construcciones en Proceso	0	48,876,905
Bienes Muebles	0	1,679,440
Activos Intangibles	0	74,031
Depreciación, Deterioro y Amortización Acumulada de Bienes	0	0
Activos Diferidos	0	436,985
Estimación por Pérdida o Deterioro de Activos no Circulantes	0	0
Otros Activos no Circulantes	0	0
PASIVO	7,736,114	0
Pasivo Circulante	7,736,114	0



IA GENERAL
TAMIENTO
NÁNDEZ, S.L.P.
CIÓN 2015-2018

[Handwritten signature]

[Handwritten signature]

[Handwritten signature]

[Handwritten signature]

[Handwritten signature]

Clara Susana Ramos C.

[Handwritten signature]

[Handwritten signature]

[Handwritten signature]

[Handwritten signature]

**Honorable Ayuntamiento de
Ciudad Fernández, San Luis Potosí
Administración Municipal 2015-2018
Acta de Cabildo 101-E**

Cuentas por Pagar a Corto Plazo	64,008	0
Documentos por Pagar a Corto Plazo	7,672,106	0
Porción a Corto Plazo de la Deuda Pública a Largo Plazo	0	0
Títulos y Valores a Corto Plazo	0	0
Pasivos Diferidos a Corto Plazo	0	0
Fondos y Bienes de Terceros en Garantía y/o Administración a Corto Plazo	0	0
Provisiones a Corto Plazo	0	0
Otros Pasivos a Corto Plazo	0	0
Pasivo No Circulante	0	0
Cuentas por Pagar a Largo Plazo	0	0
Documentos por Pagar a Largo Plazo	0	0
Deuda Pública a Largo Plazo	0	0
Pasivos Diferidos a Largo Plazo	0	0
Fondos y Bienes de Terceros en Garantía y/o en Administración a Largo Plazo	0	0
Provisiones a Largo Plazo	0	0
HACIENDA PÚBLICA/ PATRIMONIO	53,865,411	0
Hacienda Pública/Patrimonio Contribuido	0	0
Aportaciones	0	0
Donaciones de Capital	0	0
Actualización de la Hacienda Pública / Patrimonio	0	0
Hacienda Pública/Patrimonio Generado	53,865,411	0
Resultados del Ejercicio (Ahorro / Desahorro)	12,142,722	0
Resultados de Ejercicios Anteriores	41,722,688	0
Revalúos	0	0
Reservas	0	0
Rectificaciones de Resultados de Ejercicios Anteriores	0	0
Exceso o Insuficiencia en la Actualización de la Hacienda Pública/Patrimonio	0	0
Resultado por Posición Monetaria	0	0
Resultado por Tenencia de Activos no Monetarios	0	0

Bejo protesta de decir verdad declaramos que los Estados Financieros y sus Notas son razonablemente correctos y responsabilidad del emisor

PROFRAN ROSA MARIA MARTINEZ ROBLES
PRESIDENTA MUNICIPAL INTERINA

C.P. SHIRLEY GUADALUPE CARVAJAL PEREZ
TESORERA MUNICIPAL

LIC. CELIA ROSALBA LOPEZ CARRANZA
SINDICO MUNICIPAL

LIC. MOISES MALDONADO BLANCO
CONTRALOR MUNICIPAL

Cuenta Pública 2017
Estado de Flujos de Efectivo
Del 1 de Enero al 31 de Diciembre de 2017 y 2016
(Pesos)

Ente Público: MUNICIPIO DE CIUDAD FERNANDEZ SLP

Concepto	2017	2016
Flujos de Efectivo de las Actividades de Operación		
Origen	144,124,315	0
Impuestos	5,608,723	0
Cuotas y Aportaciones de Seguridad Social	0	0
Contribuciones de mejoras	15,619,444	0
Derechos	3,708,929	0
Productos de Tipo Comiente	0	0
Aprovechamientos de Tipo Comiente	519,350	0
Ingresos por Venta de Bienes y Servicios	0	0
Ingresos no Comprendidos en las Fracciones de la Ley de Ingresos Causados en	0	0
Participaciones y Aportaciones	118,667,869	0
Transferencias, Asignaciones y Subsidios y Otras Ayudas	0	0
Otros Orígenes de Operación	0	0
Aplicación	90,333,394	0
Servicios Personales	51,369,337	0
Materiales y Suministros	12,700,046	0
Servicios Generales	11,038,093	0
Transferencias Internas y Asignaciones al Sector Público	4,282,138	0
Transferencias al resto del Sector Público	339,095	0



SECRETARÍA GENERAL
AYUNTAMIENTO
CIUDAD FERNÁNDEZ, S.L.P.
ADMINISTRACIÓN 2015-2018

Aracely Ibarra A. Jueves

Clara Susana Ramos C.

[Handwritten signatures and initials]

**Honorable Ayuntamiento de
Ciudad Fernández, San Luis Potosí
Administración Municipal 2015-2018
Acta de Cabildo 101-E**



SECRETARÍA GENERAL
AYUNTAMIENTO
CIUDAD FERNÁNDEZ, S.L.P.
ACTA DE CABILDO 101-E
DICIEMBRE 2015-2018

Subsidios y Subvenciones	0	0
Ayudas Sociales	9,611,468	0
Pensiones y Jubilaciones	993,218	0
Transferencias a Fideicomisos, Mandatos y Contratos Análogos	0	0
Transferencias a la Seguridad Social	0	0
Donativos	0	0
Transferencias al Exterior	0	0
Participaciones	0	0
Aportaciones	0	0
Convenios	0	0
Otras Aplicaciones de Operación	0	0
Fujos Netos de Efectivo por Actividades de Operación	53,790,921	0
Fujos de Efectivo de las Actividades de Inversión		
Origen	0	0
Bienes Inmuebles, Infraestructura y Construcciones en Proceso	0	0
Bienes Muebles	0	0
Otros Orígenes de Inversión	0	0
Aplicación	51,067,362	0
Bienes Inmuebles, Infraestructura y Construcciones en Proceso	49,313,890	0
Bienes Muebles	1,679,440	0
Otras Aplicaciones de Inversión	74,031	0
Fujos Netos de Efectivo por Actividades de Inversión	-51,067,362	0
Fujo de Efectivo de las Actividades de Financiamiento		
Origen	0	0
Endeudamiento Neto	0	0
Interno	0	0
Externo	0	0
Otros Orígenes de Financiamiento	0	0
Aplicación	0	0
Servicios de la Deuda	0	0
Interno	0	0
Externo	0	0
Otras Aplicaciones de Financiamiento	0	0
Fujos netos de Efectivo por Actividades de Financiamiento	0	0
Incremento/Disminución Neta en el Efectivo y Equivalentes al Efectivo	2,723,559	0
Efectivo y Equivalentes al Efectivo al Inicio del Ejercicio	5,194,260	5,194,260
Efectivo y Equivalentes al Efectivo al final del Ejercicio	7,917,819	5,194,260

Bajo protesta de decir verdad declaramos que los Estados Financieros y sus Notas son razonablemente correctos y responsabilidad del emisor

PROFR ROSA MARÍA MARTÍNEZ ROBLES
PRESIDENTA MUNICIPAL INTERNA

C. P. SHIRLEY GUADALUPE CARVAJAL PÉREZ
TESORERA MUNICIPAL

LIC. CELIA ROSALBA LOPEZ CARRANZA
SINDICO MUNICIPAL

LIC. MOISES MALDONADO BLANCO
CONTRALOR MUNICIPAL

Cuenta Pública 2017
Estado Analítico del Activo
Del 1 de Enero al 31 de Diciembre de 2017
(Pesos)

Entre Público: _____ MUNICIPIO DE CIUDAD FERNÁNDEZ S.L.P.

Concepto	Saldo Inicial (1)	Cargos del Periodo (2)	Abonos del Periodo (3)	Saldo Final (4=1+2-3)	Variación del Periodo (5=4-1)
ACTIVO					
Activo Circulante	7,801,803	288,214,313	288,680,161	18,336,058	10,834,162
Efectivo y Equivalentes	5,194,260	152,351,498	142,292,923	15,252,823	10,058,563
Derechos a Recibir Efectivo o Equivalentes	2,489,052	146,862,827	146,387,228	2,964,652	475,599
Derechos a Recibir Bienes o Servicios	0	0	0	0	0
Inventarios	0	0	0	0	0
Almacenes	93,030	0	0	93,030	0
Estimación por Pérdida o Deterioro de Activos Circulantes	0	0	0	0	0
Otros Activos Circulantes	25,561	0	0	25,561	0
Activo No Circulante	282,219,844	61,067,362	0	343,286,306	61,067,362

Aracely Ibarra S. *Aracely Ibarra S.*
Clara Susana Ramos C. *Clara Susana Ramos C.*

[Handwritten signature]

[Handwritten signature]

[Handwritten signature]

**Honorable Ayuntamiento de
Ciudad Fernández, San Luis Potosí
Administración Municipal 2015-2018
Acta de Cabildo 101-E**

Inversiones Financieras a Largo Plazo	0	0	0	0	0
Derechos e Recibí Efectivo o Equivalentes a Largo Plazo	0	0	0	0	0
Bienes Inmuebles, Infraestructura y Construcciones en Proceso	268,863,860	48,876,905	0	317,540,565	48,876,905
Bienes Muebles	22,811,636	1,679,440	0	24,291,077	1,679,440
Activos Intangibles	366,346	74,031	0	440,378	74,031
Depreciación, Deterioro y Amortización Acumulada de Bienes	0	0	0	0	0
Activos Diferidos	677,301	436,985	0	1,114,286	436,985
Extracción por Pérdida o Deterioro de Activos no Circulantes	0	0	0	0	0
Otros Activos no Circulantes	0	0	0	0	0
TOTAL DEL ACTIVO	308,120,847	350,281,675	288,880,151	381,722,371	61,601,626

Rejo protesta de decir verdad declaramos que los Estados Financieros y sus Notas son razonablemente correctos y responsabilidad del emisor

PROFRA ROSA MARIA MARTINEZ ROBLES
PRESIDENTA MUNICIPAL INTERINA

C.P. SHIRLEY GUADALUPE CARVAJAL PEREZ
TESORERA MUNICIPAL

LIC. CELIA ROSALBA LOPEZ CARRANZA
SINDICO MUNICIPAL

LIC. MOISES MALDONADO BLANCO
CONTRALOR MUNICIPAL

**MUNICIPIO DE CIUDAD FERNANDEZ
SAN LUIS POTOSI**

Cconciliation entre los Egresos Presupuestarios y los Gastos Contables

1. TOTAL DE EGRESOS (PRESUPUESTARIOS)		\$141,200,788.11
2. MENOS EGRESOS PRESUPUESTARIOS NO CONTABLES		\$51,067,362.14
MOBILIARIO Y EQUIPO DE ADMINISTRACION	\$641438.42	
MOBILIARIO Y EQUIPO EDUCACIONAL Y RECREATIVO	\$60,544.99	
VEHICULOS Y EQUIPO DE TRANSPORTE	\$759,000.01	
MAQUINARIA, OTROS EQUIPOS Y HERRAMIENTAS	\$28,456.99	
ACTIVOS INTANGIBLES	\$74,031.40	
OBRA PÚBLICA EN BIENES PROPIOS	\$5,284,602.76	
OTROS EGRESOS PRESUPUESTALES NO CONTABLES	\$44,049,287.57	
3. MÁS GASTOS CONTABLES NO PRESUPUESTALES		-\$33,945.00
OTROS GASTOS	-\$33,945.00	
4. TOTAL DE GASTO CONTABLE (4= 1 - 2 + 3)		\$90,299,449.97

PROFRA ROSA MARIA MARTINEZ ROBLES
PRESIDENTE MUNICIPAL

C.P. SHIRLEY GUADALUPE CARVAJAL PEREZ
TESORERA MUNICIPAL

LIC. CELIA ROSALBA LOPEZ CARRANZA
SINDICO MUNICIPAL

LIC. MOISES MALDONADO BLANCO
CONTRALOR MUNICIPAL



GENERAL
AYUNTAMIENTO
CIUDAD FERNANDEZ, S.L.P.
ADMINISTRACION MUNICIPAL
2015-2018

[Handwritten signature]

Aracely Ibarra A. - Jefe de...

Clara Susana Ramos C.

[Large handwritten signature]

[Handwritten signature]

[Handwritten signature]

[Handwritten signature]

[Handwritten signature]

Honorable Ayuntamiento de
Ciudad Fernández, San Luis Potosí
Administración Municipal 2015-2018
Acta de Cabildo 101-E

Notas a los Estados Financieros
Notas de Memoria (Cuentas de Orden)

MUNICIPIO DE CIUDAD FERNANDEZ SLP

Las cuentas de orden se utilizan para registrar movimientos de valores que no afecten o modifiquen el balance del ente contable, sin embargo, su incorporación en libros es necesaria con fines de recordatorio contable, de control y en general sobre los aspectos administrativos, o bien para consignar sus derechos o responsabilidades contingentes que puedan o no presentarse en el futuro.

Las cuentas que se manejan para efectos de este documento son las siguientes:

A) Contables:

Valores

Los valores en custodia de instrumentos prestados a formadores de mercado e instrumentos de crédito recibidos en garantía de los formadores de mercado u otros.

Emisión de obligaciones

Por tipo de emisión de instrumento: monto, tasa y vencimiento.

Avales y garantías

No obstante, las cuentas de Avales y Garantías y la de Juicios que se encuentran clasificadas como cuentas de orden se pueden reconocer como pasivos contingentes dada la naturaleza de las operaciones que realizan los entes públicos.

Juicios

Como ejemplos de juicios se tienen de forma enunciativa y no limitativa: civiles, penales, fiscales, agrarios, administrativos, ambientales, laborales, mercantiles y procedimientos arbitrales.

**Contratos para Inversión
Mediante Proyectos para
Prestación de Servicios
(PPS) y similares**

Los contratos firmados de construcciones por tipo de contrato.



AYUNTAMIENTO
CIUDAD FERNÁNDEZ, S.L.P.
ADMINISTRACIÓN 2015-2018

[Vertical list of signatures and names:]
Garcely Ibarra D -
Clara Susana Ramos C.
M...
J...
P...
R...
S...
T...
U...
V...
W...
X...
Y...
Z...

**Honorable Ayuntamiento de
Ciudad Fernández, San Luis Potosí
Administración Municipal 2015-2018
Acta de Cabildo 101-E**

Cuentas por cobrar a cargo de usuarios de los servicios de agua / contribuyentes del impuesto predial El monto de las cuentas por cobrar (rezago) a cargo de los usuarios, por los servicios que les prestó el organismo de agua potable, o bien, por el impuesto predial pendiente de pagar a cargo de los contribuyentes. Deberán señalar que gestiones de cobro se implementaron para la recuperación de los saldos pendientes.

Saldo al 31 enero 2016	Monto por cobrar del ejercicio	Monto recaudado durante el ejercicio	Saldo al 31 de diciembre de 2017
\$ -	\$ -	\$ 4,778,860.0000	\$ -

Nota: Se deberá anexar en medio magnético, en formato de excel, el padrón de usuarios o contribuyentes con adeudo, el cual deberá señalar por lo menos: clave o número de control, nombre, ubicación o domicilio, clasificación (doméstico, comercial, etc.), periodo de adeudo y/o antigüedad, y monto del adeudo, compuesto por el importe de los impuestos o derechos, actualización, multas, recargos, otros cargos, y el total.

Bienes donados con motivo de nuevos desarrollos habitacionales El estado de los derechos, bienes y/o infraestructura que donaron / cedieron los fraccionadores, en proceso de formalizarse a favor del ente

Descripción	Nombre o denominación del donante	Documento fuente*	Monto	Estatus
AREA DONACION FRACC VILLAS DE JACARANDAS	ELVIRA FABIAN HERNANDEZ	AUTORIZACION DE FRACC	\$ 376,148.16	EN TRAMITE
AREA DONACION FRACC EL HERRADERO	BIENESTAR HABITACIONAL ZENTAUROX	AUTORIZACION DE FRACC	\$ 533,742.00	EN TRAMITE
AREA DE DONACION SENDERO DEL ALTO	BIENESTAR HABITACIONAL ZENTAUROX	AUTORIZACION DE FRACC	\$ 917,621.60	EN TRAMITE
AREA DE DONACION LOS MAGUEYES DEL ALTO	PONCIANO RODRIGUEZ BADILLO	AUTORIZACION DE FRACC	\$ 655,787.52	EN TRAMITE

*Carta de factibilidad o convenio firmado con el fraccionador.

Bienes concesionados o en comodato

Se informará, de manera agrupada, en las notas a los Estados Financieros las cuentas de orden contables y cuentas de orden presupuestario.

B) Presupuestales:

NOTAS DE MEMORIA

Cuenta	Nombre de la Cuenta	Saldo Inicial	Saldo Final	Flujo
8110-00-0000-00-0000-0000	LEY DE INGRESOS ESTIMADA	127,504,344.80	127,504,344.80	0.00
8120-00-0000-00-0000-0000	LEY DE INGRESOS POR EJECUTAR	9,022,333.96	25,879,459.29	16857126.31
8130-00-0000-00-0000-0000	LEY DE INGRESOS MODIFICADA	7,523,321.76	42,499,429.72	34976107.96
8140-00-0000-00-0000-0000	LEY DE INGRESOS DEVENGADA	139,954,493.54	144,124,315.23	4169821.69
8150-00-0000-00-0000-0000	LEY DE INGRESOS RECAUDADA	126,005,332.58	144,124,315.23	18118982.65
8210-00-0000-00-0000-0000	PRESUPUESTO DE EGRESOS APROBADO	127,504,344.80	127,504,344.80	0.00
8220-00-0000-00-0000-0000	PRESUPUESTO DE EGRESOS POR EJERCER		596,583.68	596583.68
8230-00-0000-00-0000-0000	PRESUPUESTO DE EGRESOS MODIFICADO	2,684,209.55	14,493,839.99	11809630.44
8240-00-0000-00-0000-0000	PRESUPUESTO COMPROMETIDO	130,188,554.35	141,401,601.11	11213046.76
8250-00-0000-00-0000-0000	PRESUPUESTO DEVENGADO	130,188,554.35	141,400,756.11	11212201.76
8260-00-0000-00-0000-0000	PRESUPUESTO DE EGRESOS EJERCIDO	130,188,544.35	141,400,756.11	11212211.76
8270-00-0000-00-0000-0000	PRESUPUESTO DE EGRESOS PAGADO	130,188,544.35	141,400,756.11	11212211.76
...	...			
	TOTAL	1,060,952,578.41	1,192,330,502.18	-131,377,923.77

Bajo protesta de decir verdad declaramos que los Estados Financieros y sus notas son correctos, verídicos y son responsabilidad del emisor.

PROFRAN ROSA MARIA MARTINEZ ROBLES
PRESIDENTA MUNICIPAL INTERINA
AUTORIZÓ

C.P. SHIRLEY GUADALUPE CARVAJAL PEREZ
TESORERA MUNICIPAL
ELABORÓ

LIC. CELIA ROSALBA LOPEZ CARRANZA
SÍNDICO
Vo.Bo.

LIC. MOISES MALDONADO BLANCO
CONTRALOR
REVISÓ

NOTA: Las cuentas y conceptos utilizados en los instructivos es sólo para efectos de ejemplificar su llenado (se contemplarán las cuentas 7000 y 8000 del Plan de Cuentas)

Descripción
CUENTA: Corresponde al número de la cuenta de acuerdo al plan de cuentas emitido por el CONAC.
NOMBRE DE LA CUENTA: Corresponde al nombre o descripción de la cuenta de acuerdo al plan de cuentas emitido por el CONAC.
SALDO INICIAL: Saldo al 31 de diciembre del año anterior a la Cuenta Pública que se presenta.
SALDO FINAL: importe final del periodo que corresponde a la Cuenta Pública presentada.
FLUJO: Diferencia entre el saldo final y el inicial presentados.

GENERAL
CIUDAD FERNANDEZ, S.L.P.
AÑO 2015-2018

Aracely Fabiana A. - 11.0.
Clara Susana Ramos C.
Justo

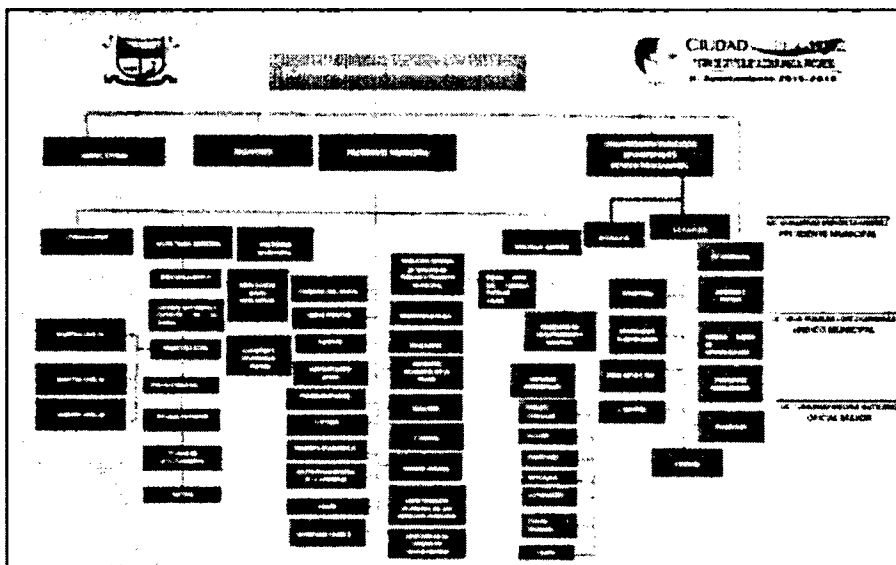

1. Introducción:

Brindar servicio a la ciudadanía en general, priorizar obras y acciones en las zonas de rezago, administración de los recursos financieros para la aplicación de acciones en beneficio del municipio, así como la operación del gasto corriente según las necesidades del ayuntamiento, seguridad pública, desarrollo cultural y recreativo, servicio de limpia y mantenimiento de alumbrado público.

2. Panorama Económico y Financiero:

Nos basamos principalmente en las participaciones estatales y federales para realizar obras y acciones para el municipio, así mismo se invierte el recurso propio del cobro de los impuestos derechos y servicios que se brindan en el ayuntamiento.

3. Autorización e Historia:

Se informará sobre:

- a) Fecha de creación del Municipio:

01 de Enero de 1985

- b) Principales cambios en su estructura durante el ejercicio 2017.

Sin cambios

4. Organización y Objeto Social:

Se informará sobre:

- a) Objeto social.
- b) Principales actividades.
- c) Régimen Jurídico que le es aplicable. (Forma como está dado de alta el municipio ante la Secretaría de Hacienda y Crédito Público).
Persona Moral Sin Fines No Lucrativos
- d) Consideraciones fiscales del municipio: obligaciones fiscales (revelar el tipo de contribuciones que esté obligado a pagar o retener).

Entero de Retenciones mensuales de ISR por ingresos asimilados a salarios.

Aracely Ibarra A. [Signature]

Aracely Ibarra A.

Clara Susana Ramos C.

Entero de retenciones mensuales de Ingresos y Salarios

- e) Estructura organizacional básica.- Anexar organigrama vigente del municipio.

Se anexa Organigrama Impreso del Municipio

- f) Fideicomisos, mandatos y análogos de los cuales es fideicomitente o fideicomisario.
NO APLICA

5. Bases de Preparación de los Estados Financieros:

Se informará sobre:

- a) Se ha observado la normatividad emitida por el CONAC y las disposiciones legales aplicables: Si (X) No ()

Comentarios

La normatividad aplicada para el reconocimiento, valuación y revelación de los diferentes rubros de la información financiera, así como las bases de medición utilizadas para la elaboración de los estados financieros; por ejemplo: costo histórico, valor de realización, valor razonable, valor de recuperación o cualquier otro método empleado y los criterios de aplicación de los mismos.

No genera información

- b) Postulados básicos:

NO APLICA

- c) Normatividad supletoria. En caso de emplear varios grupos de normatividades (normatividades supletorias), deberá realizar la justificación razonable correspondiente, su alineación con los PBCG y a las características cualitativas asociadas descritas en el MCCG (documentos publicados en el Diario Oficial de la Federación, agosto 2009).

NO APLICA

6. Políticas de Contabilidad Significativas:

Se informará sobre:

- a) Actualización: se informará del método utilizado para la actualización del valor de los activos, pasivos y Hacienda Pública y/o patrimonio y las razones de dicha elección. Así como informar de la desconexión o reconexión inflacionaria:
NO APLICA

- b) Informar sobre la realización de operaciones en el extranjero y de sus efectos en la información financiera gubernamental.
NO APLICA

- c) Método de valuación de la inversión en acciones de Compañías subsidiarias no consolidadas y asociadas.

NO APLICA

- d) Sistema y método de valuación de inventarios y costo de lo vendido.

NO APLICA

- e) Beneficios a empleados: revelar el cálculo de la reserva actuarial, valor presente de los ingresos esperados comparado con el valor presente de la estimación de gastos tanto de los beneficiarios actuales como futuros.

NO APLICA

- f) Provisiones: objetivo de su creación, monto y plazo:

NO APLICA



GENERAL
AYUNTAMIENTO
CIUDAD FERNÁNDEZ, S.L.P.
ADMINISTRACIÓN MUNICIPAL 2015-2018

Aracely Ibarra A. *Aracely Ibarra A.*
Clara Susana Ramos C. *Clara Susana Ramos C.*
[Signature]
[Signature]
[Signature]
[Signature]

g) Reservas: objetivo de su creación, monto y plazo:

NO APLICA

h) Cambios en políticas contables y corrección de errores junto con la revelación de los efectos que se tendrá en la información financiera del ente público, ya sea retrospectivos o prospectivos:

NO APLICA

i) Reclasificaciones: Se deben revelar todos aquellos movimientos entre cuentas por efectos de cambios en los tipos de operaciones:

NO APLICA

j) Depuración y cancelación de saldos:

NO APLICA

7. Posición en Moneda Extranjera y Protección por Riesgo Cambiario:

Se informará sobre:

a) Activos en moneda extranjera.

NO APLICA

b) Pasivos en moneda extranjera.

NO APLICA

c) Posición en moneda extranjera.

NO APLICA

d) Tipo de cambio.

NO APLICA

e) Equivalente en moneda nacional.

NO APLICA

Lo anterior se informará por cada tipo de moneda extranjera que se encuentre en los rubros de activo y pasivo.

Adicionalmente, se informará sobre los métodos de protección de riesgo por variaciones en el tipo de cambio.

NO APLICA

8. Reporte Analítico del Activo:

Debe mostrar la siguiente información:

a) Vida útil o porcentajes de depreciación, deterioro o amortización utilizados en los diferentes tipos de activos:

NO APLICA

b) Cambios en el porcentaje de depreciación o valor residual de los activos:

NO APLICA

c) Importe de los gastos capitalizados en el ejercicio, tanto financieros como de investigación y desarrollo:

NO APLICA

d) Riesgos por tipo de cambio o tipo de interés de las inversiones financieras:

NO APLICA

e) Valor activado en el ejercicio de los bienes construidos por el municipio:

NO APLICA

GENERAL
AYUNTAMIENTO
CIUDAD FERNÁNDEZ, S.L.P.
ADMINISTRACIÓN MUNICIPAL
2015-2018

Aracely Ibarra A.
Clara Susana Ramos C.
Aracely Ibarra A.
Clara Susana Ramos C.

- f) Otras circunstancias de carácter significativo que afecten el activo, tales como bienes en garantía, señalados en embargos, litigios, títulos de inversiones entregados en garantías, baja significativa del valor de inversiones financieras, etc.:

NO APLICA

- g) Desmantelamiento de activos, procedimientos, implicaciones, efectos contables:

NO APLICA

- h) Administración de activos; planeación con el objetivo de que el ente los utilice de manera más efectiva:

NO APLICA

Adicionalmente, se deben incluir las explicaciones de las principales variaciones en el activo, en cuadros comparativos como sigue:

- a) Inversiones en valores.
NO APLICA
- b) Patrimonio de Organismos descentralizados de Control Presupuestario Indirecto.
NO APLICA
- c) Inversiones en empresas de participación mayoritaria.
NO APLICA
- d) Inversiones en empresas de participación minoritaria.
NO APLICA
- e) Patrimonio de organismos descentralizados de control presupuestario directo, según corresponda.
NO APLICA

9. Fideicomisos, Mandatos y Análogos:

Se deberá informar:

- a) Por ramo administrativo que los reporta:
NO APLICA
- b) Enlistar los de mayor monto de disponibilidad, relacionando aquéllos que conforman el 80% de las disponibilidades:
NO APLICA

10. Reporte de la Recaudación:

- a) Análisis del comportamiento de la recaudación, de forma separada los ingresos locales de los federales:
NO APLICA
- b) Proyección de la recaudación e ingresos en el mediano plazo:
NO APLICA

11. Información sobre la Deuda y el Reporte Analítico de la Deuda:

Se informará lo siguiente:

- a) Utilizar al menos los siguientes indicadores: deuda respecto al PIB y deuda respecto a la recaudación tomando, como mínimo, un período igual o menor a 5 años.
- b) Información de manera agrupada por tipo de valor gubernamental o instrumento financiero en la que se considere intereses, comisiones, tasa, perfil de vencimiento y otros gastos de la deuda.

12. Calificaciones otorgadas:

Informar, tanto del municipio como cualquier transacción realizada, que haya sido sujeta a una calificación crediticia:

NO APLICA

13. Proceso de Mejora:

Se informará de:

- a) Principales Políticas de control interno:
NO APLICA



IA GENERAL
TAMIENTO
NÁNDEZ, S.L.P.
CIÓN 2015-2018

Aracely Ibarra A. Greco
Clara Susana Ramos C.

Honorable Ayuntamiento de
 Ciudad Fernández, San Luis Potosí
 Administración Municipal 2015-2018
 Acta de Cabildo 101-E

- b) Medidas de desempeño financiero, metas y alcance:
 NO APLICA

14. Información por Segmentos:

Cuando se considere necesario se podrá revelar la información financiera de manera segmentada debido a la diversidad de las actividades y operaciones que realiza el municipio, ya que la misma proporciona información acerca de las diferentes actividades operativas en las cuales participa, de los productos o servicios que maneja, de las diferentes áreas geográficas, de los grupos homogéneos con el objetivo de entender el desempeño del ente, evaluar mejor los riesgos y beneficios del mismo; y entenderlo como un todo y sus partes integrantes.

Consecuentemente, esta información contribuye al análisis más preciso de la situación financiera, grados y fuentes de riesgo y crecimiento potencial de negocio.

15. Eventos Posteriores al Cierre:

El municipio informará el efecto en sus estados financieros de aquellos hechos ocurridos en el período posterior al que informa, que proporcionan mayor evidencia sobre eventos que le afecten económicamente y que no se conocían a la fecha de cierre.

16. Partes Relacionadas:

Se debe establecer por escrito que no existen partes relacionadas que pudieran ejercer influencia significativa sobre la toma de decisiones financieras y operativas:
 NO APLICA

17. Responsabilidad sobre la presentación razonable de los Estados Financieros:

La Información Contable deberá estar firmada en cada página de la misma e incluir al final la siguiente leyenda: **"Bajo protesta de decir verdad declaramos que los Estados Financieros y sus notas, son razonablemente correctos y son responsabilidad del emisor"**. Lo anterior, no será aplicable para la información contable consolidada.

Bajo protesta de decir verdad declaramos que los Estados Financieros y sus notas, son razonablemente correctos y son responsabilidad del emisor

PROFRA. ROSA MARIA
 MARTINEZ ROBLES
 PRESIDENTE MUNICIPAL
 AUTORIZÓ

CP SHIRLEY GUADALUPE
 CARVAJAL PEREZ
 TESORERO MUNICIPAL
 ELABORÓ

LIC CELIA ROSALBA LOPEZ CARRANZA
 SÍNDICO
 Vo.Bo.

LIC MOISES
 MALDONADO BLANCO
 CONTRALOR
 REVISÓ

Notas:
 1. Las Notas de Gestión Administrativa son de texto libre, debiendo ajustarse al Manual de Contabilidad Gubernamental emitido por el CONAC.
 2. Las Notas de Gestión Administrativa se deberán llenar en todos sus apartados, en caso de que no se tenga información por presentar en alguno de ellos se tendrá que incluir la leyenda «No aplica».

Cuadro Puntos 2017
 MUNICIPIO DE CIUDAD FERNÁNDEZ, S.L.P.
 Estado de San Luis Potosí
 Del 1 de Enero del 2015 al 31 de Diciembre de 2017

Partes de Ingresos	Ingresos		Gastos		Diferencia
	Estimado	Ampliaciones y Permutaciones	Asignaciones	Revisado	
	(1)	(2)	(3)	(4)	(5)
Impuestos	4,932,346	1,650,287	6,582,633	5,808,723	5,608,723
Cuotas y Aportaciones de Seguridad Social	0	0	0	0	0
Contribuciones de Mejoras	30,000	17,226,979	17,256,979	15,619,444	15,589,444
Derechos	3,827,902	2,020,363	5,848,265	3,708,929	3,708,929
Productos	0	0	0	0	0
Contenidos	0	0	0	0	0
Capital	0	0	0	0	0
Aprovechamientos	887,247	21,982	909,229	519,350	519,350
Contenidos	887,247	21,982	909,229	519,350	519,350
Capital	0	0	0	0	0
Ingresos por Ventas de Bienes y Servicios	0	0	0	0	0
Participaciones y Aportaciones	117,626,849	21,589,818	139,216,666	118,867,869	118,867,869
Transferencias, Asignaciones, Subsidios y Otras Ayudas	0	0	0	0	0
Ingresos Derivados de Financiamientos	0	0	0	0	0
Total	137,584,345	47,499,430	170,083,776	144,124,213	144,124,213
				Ingresos excedidos*	16,619,970

Aracely Ibarra A - Pro-Cabildo
 Clara Susana Ramos C.
 Shirley Guadalupe Carvajal Pérez
 Moises Maldonado Blanco
 Celia Rosalba Lopez Carranza

GENERAL
 MUNICIPIO DE CIUDAD FERNÁNDEZ, S.L.P.
 ADMINISTRACIÓN MUNICIPAL 2015-2018

[Handwritten signature]

**Honorable Ayuntamiento de
Ciudad Fernández, San Luis Potosí
Administración Municipal 2015-2018
Acta de Cabildo 101-E**



**SECRETARÍA GENERAL
AYUNTAMIENTO
CIUDAD FERNÁNDEZ, S.L.P.
ADMINISTRACIÓN 2015-2018**

Estado Analítico de Ingresos por Fuente de Financiamiento	2015					
	Estimado (1)	Revisado y Actualizado (2)	Actualizado (3) (4+5)	Devengado (4)	Pagado (5)	Diferencia (6) (3-4)
Ingresos del Gobierno	127,004,345	42,459,430	170,003,778	144,124,315	144,124,315	16,879,463
Impuestos	4,832,345	1,990,287	6,562,633	5,008,723	5,008,723	678,377
Contribuciones de Mejoras	30,000	17,258,979	17,258,979	15,819,444	15,819,444	15,099,444
Derivados	3,627,902	2,020,361	5,848,263	3,708,059	3,708,059	-118,817
Productos	0	0	0	0	0	0
Cuentas	0	0	0	0	0	0
Capital	0	0	0	0	0	0
Aprovechamientos	857,247	21,952	900,229	519,350	519,350	-207,697
Cuentas	857,247	21,952	900,229	519,350	519,350	-207,697
Capital	0	0	0	0	0	0
Participaciones y Aportaciones	117,625,048	21,509,810	139,395,668	118,867,869	118,867,869	641,020
Transferencias, Asignaciones, Subsidios y Otras Ayudas	0	0	0	0	0	0
Ingresos de Organismos y Empresas	0	0	0	0	0	0
Cuentas y Aportaciones de Seguridad Social	0	0	0	0	0	0
Ingresos por Ventas de Bienes y Servicios	0	0	0	0	0	0
Transferencias, Asignaciones, Subsidios y Otras Ayudas	0	0	0	0	0	0
Ingresos Derivados de Financiamiento	0	0	0	0	0	0
Ingresos Derivados de Financiamiento	0	0	0	0	0	0
Total	127,004,345	42,459,430	170,003,778	144,124,315	144,124,315	16,879,463

*Los ingresos embolsados se presentan para efectos de cumplimiento de la Ley General de Contabilidad Gubernamental y el importe reflejado debe ser siempre mayor a cero

PROFRA ROSA MARÍA MARTÍNEZ ROBLES
PRESIDENTA MUNICIPAL INTERINA

C.P. SHIRLEY GUADALUPE CARVAJAL PÉREZ
TESORERA MUNICIPAL

LIC. CELIA ROSALBA LOPEZ CARRANZA
SINDICO MUNICIPAL

LIC. MOISES MALDONADO BLANCO
CONTRALOR MUNICIPAL

MUNICIPIO DE CIUDAD FERNÁNDEZ S.L.P. Estado Analítico de Ingresos por Fuente de Financiamiento AL 31 de Diciembre de 2015						
	Estimado	Revisado y Actualizado	Actualizado	Devengado	Pagado	Diferencia
Ingresos del Gobierno	\$1,912,344.80	\$1,990,287.00	\$1,992,257.00	\$1,650,723.00	\$1,650,723.00	\$176,377.00
IMPUESTOS	\$30,000.00	\$17,258,979.48	\$17,258,979.48	\$15,819,444.00	\$15,819,444.00	\$1,039,444.00
CONTRIBUCIONES DE MEJORAS	\$3,627,902.40	\$2,020,361.00	\$5,848,263.00	\$3,708,059.00	\$3,708,059.00	\$1,879,322.00
DERIVADOS	\$0.00	\$0.00	\$0.00	\$0.00	\$0.00	\$0.00
PRODUCTOS	\$0.00	\$0.00	\$0.00	\$0.00	\$0.00	\$0.00
Cuentas	\$0.00	\$0.00	\$0.00	\$0.00	\$0.00	\$0.00
Capital	\$0.00	\$0.00	\$0.00	\$0.00	\$0.00	\$0.00
APROVECHAMIENTOS	\$857,247.00	\$21,952.00	\$900,229.00	\$519,350.00	\$519,350.00	\$207,697.00
Cuentas	\$857,247.00	\$21,952.00	\$900,229.00	\$519,350.00	\$519,350.00	\$207,697.00
Capital	\$0.00	\$0.00	\$0.00	\$0.00	\$0.00	\$0.00
PARTICIPACIONES Y APORTACIONES	\$117,625,048.40	\$21,509,810.44	\$139,395,668.44	\$118,867,869.04	\$118,867,869.04	\$641,020.40
TRANSFERENCIAS, ASIGNACIONES, SUBSIDIOS Y OTRAS AYUDAS	\$0.00	\$0.00	\$0.00	\$0.00	\$0.00	\$0.00
Ingresos de Organismos y Empresas	\$0.00	\$0.00	\$0.00	\$0.00	\$0.00	\$0.00
Cuentas y Aportaciones de Seguridad Social	\$0.00	\$0.00	\$0.00	\$0.00	\$0.00	\$0.00
Ingresos por Ventas de Bienes y Servicios	\$0.00	\$0.00	\$0.00	\$0.00	\$0.00	\$0.00
Ingresos Derivados de Financiamiento	\$0.00	\$0.00	\$0.00	\$0.00	\$0.00	\$0.00
Ingresos Derivados de Financiamiento	\$0.00	\$0.00	\$0.00	\$0.00	\$0.00	\$0.00
Total	\$1,912,344.80	\$1,992,257.00	\$1,992,257.00	\$1,650,723.00	\$1,650,723.00	\$176,377.00

PROFRA ROSA MARÍA MARTÍNEZ ROBLES
PRESIDENTA MUNICIPAL INTERINA

C.P. SHIRLEY GUADALUPE CARVAJAL PÉREZ
TESORERA MUNICIPAL

LIC. CELIA ROSALBA LOPEZ CARRANZA
SINDICO MUNICIPAL

LIC. MOISES MALDONADO BLANCO
CONTRALOR MUNICIPAL

Aracely Ibarra D. González H.C.
 Clara Susana Ramos C.

[Handwritten signature]

[Handwritten signatures]

**Honorable Ayuntamiento de
Ciudad Fernández, San Luis Potosí
Administración Municipal 2015-2018
Acta de Cabildo 101-E**

MUNICIPIO DE CIUDAD FERNÁNDEZ, S.L.P.
Cuenta y Cuentas del Ejercicio del Presupuesto de Gastos
de la Administración Municipal 2015-2018
del 1º de Enero al 31 de Diciembre de 2017

Categoría	2015		2016		2017	
	Presupuesto	Realizado	Presupuesto	Realizado	Presupuesto	Realizado
Servicios Personales	33,807,454	11,818,259	51,428,782	51,358,337	51,358,337	57,448
Remuneraciones al Personal de Carácter Permanente	25,703,741	12,356,217	38,069,658	38,015,301	38,015,301	54,657
Remuneraciones al Personal de Carácter Transitorio	7,252,448	-1,874,283	5,578,185	5,578,185	5,578,185	0
Remuneraciones Adicionales y Especiales	3,983,356	1,949,308	6,583,680	6,529,875	6,529,875	2,788
Seguridad Social	0	0	0	0	0	0
Otros Prestaciones Sociales y Económicas	2,967,909	-211,561	2,145,969	2,145,969	2,145,969	0
Pensiones	0	0	0	0	0	0
Pago de Estruturas a Ganadores Públicos	0	0	0	0	0	0
Materiales y Suministros	7,108,772	5,093,145	12,701,918	12,700,048	12,700,048	1,870
Materiales de Administración, Emisión de Documentos y Artículos Oficiales	756,764	161,334	941,098	941,040	941,040	58
Alimentos y Utensilios	244,367	297,827	512,195	512,195	512,195	0
Materiales Prensos y Materiales de Producción y Comercialización	17,940	482,293	482,293	482,293	482,293	0
Materiales y Artículos de Construcción y de Reparación	594,877	1,855,001	2,539,878	2,539,878	2,539,878	0
Productos Químicos, Farmacéuticos y de Laboratorio	372,282	380,096	732,377	730,595	730,595	1,812
Combustibles, Lubricantes y Aditivos	4,678,842	1,154,812	5,831,454	5,831,454	5,831,454	0
Vestuario, Blancos, Prendas de Protección y Artículos Deportivos	5,736	136,387	145,125	145,125	145,125	0
Materiales y Suministros Para Seguridad	0	0	0	0	0	0
Herramientas, Refacciones y Accesorios Menores	344,152	1,175,424	1,519,589	1,519,589	1,519,589	0
Servicios Generales	10,810,317	428,727	11,038,043	11,038,043	11,038,043	891
Servicios Básicos	6,226,777	-4,191,553	2,045,230	2,045,230	2,045,230	0
Servicios de Arrendamiento	508,118	1,707,527	2,215,443	2,215,443	2,215,443	0
Servicios Profesionales, Científicos, Técnicos y Otros Servicios	393,324	450,906	844,230	844,230	844,230	0
Servicios de Instalación, Bancarios y Comerciales	170,164	98,670	268,758	268,640	268,640	106
Servicios de Mantenimiento, Reparación, Mantenimiento y Conservación	672,432	63,119	735,551	734,706	734,706	845
Servicios de Comunicación Social y Publicidad	411,382	665,128	1,078,510	1,078,510	1,078,510	0
Servicios de Traducción y Idiomas	335,811	223,154	558,965	558,965	558,965	0
Servicios Oficiales	417,874	1,517,838	1,835,510	1,835,510	1,835,510	0
Otros Servicios Generales	1,474,417	-115,516	1,360,641	1,360,641	1,360,641	0
Transferencias, Asignaciones, Subsidios y Otros Ayudes	6,848,682	8,842,288	18,225,918	18,225,918	18,225,918	0
Transferencias Internas y Asignaciones al Sector Público	0	4,282,138	4,282,138	4,282,138	4,282,138	0
Transferencias al Resto del Sector Público	0	339,095	339,095	339,095	339,095	0
Subsidios y Subvenciones	0	0	0	0	0	0
Ayudas Sociales	5,659,260	3,961,209	8,911,468	8,911,468	8,911,468	0
Pensiones y Jubilaciones	1,033,362	-40,174	993,218	993,218	993,218	0
Transferencias e Incentivos, Mandatos y Otros Análogos	0	0	0	0	0	0
Transferencias a la Seguridad Social	0	0	0	0	0	0
Donativos	0	0	0	0	0	0
Transferencias al Exterior	0	0	0	0	0	0
Bienes Muebles, Inmuebles e Intangible	297,849	1,489,839	1,759,472	1,759,472	1,759,472	0
Abastecido y Equipo de Administración	97,744	543,824	641,438	641,438	641,438	0
Mobiliario y Equipo Educativo y Recreativo	16,873	43,872	60,545	60,545	60,545	0
Equipo e Instrumental Médico y de Laboratorio	0	0	0	0	0	0
Vehículos y Equipo de Transporte	0	759,000	759,000	759,000	759,000	0
Equipo de Defensa y Seguridad	2,042	-2,042	0	0	0	0
Máquinaria, Otros Equipos y Herramientas	11,563	209,894	218,457	218,457	218,457	0
Activos Biológicos	0	0	0	0	0	0
Sistemas Inmuebles	0	0	0	0	0	0
Activos Intangibles	139,522	-56,410	74,031	74,031	74,031	0
Inversión Pública	62,714,587	-13,375,514	48,239,893	48,213,890	48,213,890	25,185
Obras Públicas en Bienes de Dominio Público	62,714,587	-19,077,162	43,637,485	43,612,303	43,612,303	25,185
Obras Públicas en Bienes Propios	0	5,264,803	5,264,803	5,264,803	5,264,803	0
Proyectos Productivos y Acciones de Fomento	0	438,985	438,985	438,985	438,985	0
Inversiones Financieras y Otras Provisiones	0	0	0	0	0	0
Inversiones Para el Fomento de Actividades Productivas	0	0	0	0	0	0
Acciones y Participaciones de Capital	0	0	0	0	0	0
Compra de Títulos y Valores	0	0	0	0	0	0
Comisiones de Préstamos	0	0	0	0	0	0
Inversiones en Fideicomisos, Mandatos y Otros Análogos	0	0	0	0	0	0
Otras Inversiones Financieras	0	0	0	0	0	0
Provisiones para Contingencias y Otros Erogaciones Especiales	0	0	0	0	0	0
Participaciones y Aportaciones	0	0	0	0	0	0
Participaciones	0	0	0	0	0	0
Aportaciones	0	0	0	0	0	0
Comisiones	0	0	0	0	0	0
Deuda Pública	512,000	0	512,000	0	0	512,000
Amortización de la Deuda Pública	10,000	0	10,000	0	0	10,000
Intereses de la Deuda Pública	2,000	0	2,000	0	0	2,000
Comisiones de la Deuda Pública	0	0	0	0	0	0
Gastos de la Deuda Pública	0	0	0	0	0	0
Costo por Cobertura	0	0	0	0	0	0
Ayudas Financieras	0	0	0	0	0	0
Ayudas de Ejercicios Fiscales Anteriores (Adeltas)	500,000	0	500,000	0	0	500,000
Total del Gasto	127,504,545	14,483,840	141,988,185	141,400,756	141,400,756	597,429

PROFRA ROSA MARÍA MARTÍNEZ ROBLES
PRESIDENTE MUNICIPAL

C.P. SHIRLEY GUADALUPE CARVALLO PÉREZ
TESORERA MUNICIPAL

LIC. CELIA ROSALBA LÓPEZ CARRANZA
SINDICO MUNICIPAL

LIC. MORSES MALDONADO BLANCO
CONTRALOR MUNICIPAL

Aracely Ibarra A. Guerrero H.C.
Clara Susana Ramos C.

SECRETARÍA GENERAL
CIUDAD FERNÁNDEZ, S.L.P.
ADMINISTRACIÓN MUNICIPAL 2015-2018

**Honorable Ayuntamiento de
Ciudad Fernández, San Luis Potosí
Administración Municipal 2015-2018
Acta de Cabildo 101-E**

Cuenta Pública 2017
MUNICIPIO DE CIUDAD FERNÁNDEZ S.L.P.
Estado Analítico del Ejercicio del Presupuesto de Egresos
Clasificación Económica (por Tipo de Gasto)
Del 1 de Enero al 31 de Diciembre de 2017

Concepto	Egresos					
	Aprobado	Ampliaciones / (Reducciones)	Modificado	Disembolsado	Pagado	Subejecutado
	1	2	3 = (1 + 2)	4	5	6 = (3 - 4)
Gasto Corriente	62,978,643	24,195,203	87,174,046	87,111,779	87,111,779	62,286
Gasto de Capital	62,982,110	-5,661,189	53,320,822	53,295,759	53,295,759	25,163
Amortización de la Deuda y Dación de Pagos	510,000	0	510,000	0	0	510,000
Pensiones y Jubilaciones	1,033,392	-40,174	993,218	993,218	993,218	0
Participaciones	0	0	0	0	0	0
Total del Gasto	127,004,345	14,433,840	141,998,185	141,400,766	141,400,766	597,429

PROFRA ROSA MARIA MARTINEZ ROBLES
PRESIDENTA MUNICIPAL INTERINA

C.P. SHIRLEY GUADALUPE CARVAJAL PEREZ
TESORERA MUNICIPAL

LIC. CELIA ROSALBA LOPEZ CARRANZA
SINDICO MUNICIPAL

LIC. MOISES MALDONADO BLANCO
CONTRALOR MUNICIPAL



IA GENERAL
MUNICIPIO DE CIUDAD FERNÁNDEZ, S.L.P.
ADMINISTRACIÓN 2015-2018

Cuenta Pública 2017
MUNICIPIO DE CIUDAD FERNÁNDEZ S.L.P.
Estado Analítico del Ejercicio del Presupuesto de Egresos
Clasificación Económica (por Tipo de Gasto)
Del 1 de Enero al 31 de Diciembre de 2017

Concepto	Egresos					
	Aprobado	Ampliaciones / (Reducciones)	Modificado	Disembolsado	Pagado	Subejecutado
	1	2	3 = (1 + 2)	4	5	6 = (3 - 4)
000 Recursos Dependientes	127,004,345	14,433,840	141,998,185	141,400,766	141,400,766	597,429
101 TESORERIA	344,769,778	84,168,510	469,938,288	469,396,127	469,396,127	542,161
102 INFRAESTRUCTURA	862,714,567	-516,528,177	326,186,390	323,861,227	323,861,227	2,325,163
103 FORTALECIMIENTO	0	925,871,683	925,871,683	925,871,677	925,871,677	6,006
104 OTROS	0	923,581,829	923,581,829	923,581,829	923,581,829	0
	0	0	0	0	0	0
	0	0	0	0	0	0
Total del Gasto	127,004,345	14,433,840	141,998,185	141,400,766	141,400,766	597,429

PROFRA ROSA MARIA MARTINEZ ROBLES
PRESIDENTA MUNICIPAL INTERINA

C.P. SHIRLEY GUADALUPE CARVAJAL PEREZ
TESORERA MUNICIPAL

LIC. CELIA ROSALBA LOPEZ CARRANZA
SINDICO MUNICIPAL

LIC. MOISES MALDONADO BLANCO
CONTRALOR MUNICIPAL

Gen...

Aracely Ibarra A.

Clara Susana Ramos C.

[Handwritten signature]

[Handwritten signatures]

Honorable Ayuntamiento de
 Ciudad Fernández, San Luis Potosí
 Administración Municipal 2015-2018
 Acta de Cabildo 101-E

Cuenta Pública 2017
MUNICIPIO DE CIUDAD FERNÁNDEZ S.L.P.
 Estado Anual del Ejercicio del Presupuesto de Egresos
 Clasificación Funcional (Finalidad y Función)
 Del 1 de Enero al 31 de Diciembre de 2017

Concepto	Egresos					
	Aprobado	Anticipado (Presupuesto)	Almendado	Revisado	Ejecutado	Reservado
	F	F	F	F	F	F
Gobierno	56,432,846	16,714,689	75,147,436	76,889,891	76,889,891	67,744
Legislación			0	0	0	0
Justicia			0	0	0	0
Coordinación de la Política de Gobierno	1,000,000	0	1,000,000	846,742	846,742	53,258
Relaciones Exteriores			0	0	0	0
Asuntos Financieros y Hacendarios	56,490,488	2,258,347	58,718,815	58,717,589	58,717,589	1,244
Seguridad Nacional			0	0	0	0
Asuntos de Orden Público y de Seguridad Interior	132,620	13,972,040	14,104,666	14,104,214	14,104,214	454
Otros Servicios Generales	839,752	464,202	1,323,954	1,371,165	1,371,165	2,788
Desarrollo Social	65,304,827	-4,472,829	64,832,029	64,847,876	64,847,876	25,183
Protección Ambiental			0	0	0	0
Vivienda y Servicios a la Comunidad	62,714,667	-20,172,611	42,541,956	42,516,784	42,516,784	25,183
Salud			0	0	0	0
Recreación, Cultura y Otras Manifestaciones Sociales	0	3,601,865	3,601,865	3,601,865	3,601,865	0
Educación	716,132	4,141,458	4,857,590	4,857,590	4,857,590	0
Protección Social	4,834,128	4,018,696	8,852,823	8,950,823	8,950,823	0
Otros Asuntos Sociales	0	4,940,004	4,940,004	4,940,004	4,940,004	0
Desarrollo Económico	194,672	1,251,839	1,444,814	1,443,889	1,443,889	2,322
Asuntos Económicos, Comerciales y Laborales en General			0	0	0	0
Agricultura, Silvicultura, Pesca y Caza	0	1,251,839	1,251,839	1,251,839	1,251,839	0
Combustibles y Energía			0	0	0	0
Minería, Manufacturas y Construcción			0	0	0	0
Transporte			0	0	0	0
Comunicaciones			0	0	0	0
Turismo	194,672	0	194,672	192,150	192,150	2,322
Ciencia, Tecnología e Innovación			0	0	0	0
Otros Industriales y Otros Asuntos Económicos			0	0	0	0
Otros no Clasificados en Funciones Anteriores	612,896	0	612,896	0	0	612,896
Transacciones de la Deuda Pública / Cobro Financiero de la Deuda	12,000	0	12,000	0	0	12,000
Transferencias, Participaciones y Apoyos a otras Entidades Federales y Ordenes de Gobierno			0	0	0	0
Reembolso del Sistema Fiscales			0	0	0	0
Activos de Ejercicio Fiscales Anteriores	600,000	0	600,000	0	0	600,000
Total de Gastos	127,844,343	14,493,669	141,899,185	141,409,746	141,409,746	697,429

PROFRA ROSA MARIA MARTINEZ ROBLEZ
 PRESIDENTA MUNICIPAL INTERINA

C.P. SHIRLEY GUADALUPE CARVAJAL PEREZ
 TESORERA MUNICIPAL

LIC. CELIA ROSALBA LOPEZ CARRANZA
 SINDICO MUNICIPAL

LIC. MOISES MALDONADO BLANCO
 CONTRALOR MUNICIPAL

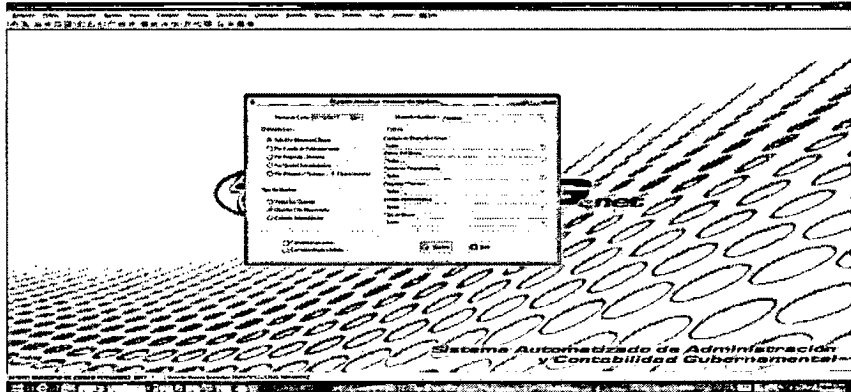

AYUNTAMIENTO GENERAL
 CIUDAD FERNÁNDEZ, S.L.P.
 ADMINISTRACIÓN 2015-2018

Fig. 2017-11-11

Aracely Ibarra A.

Clara Susana Ramos C.

[Handwritten signature]

[Handwritten signature]

[Handwritten signature]

[Handwritten signature]

**Honorable Ayuntamiento de
Ciudad Fernández, San Luis Potosí
Administración Municipal 2015-2018
Acta de Cabildo 101-E**

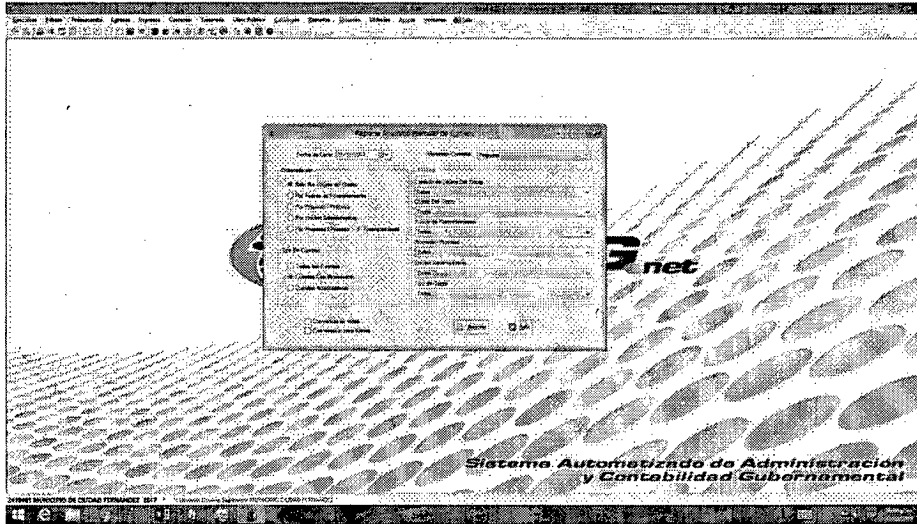

**MUNICIPIO DE CIUDAD FERNÁNDEZ
SAN LUIS POTOSÍ**

Análisis Mensual de Egresos Pagados por Capítulo del Gasto al 30 de 04/2015

(en millones de pesos)

Objeto del Gasto	Programa	Subprograma	Objeto del Gasto	Jan	Feb	Mar	Abr	Mai	Jun	Jul	Ago	Sep	Oct	Nov	Dic	Total
30000000000	30000000000	30000000000	30000000000	10000000000	10000000000	10000000000	10000000000	10000000000	10000000000	10000000000	10000000000	10000000000	10000000000	10000000000	10000000000	100000000000
...
...
...
...

**MUNICIPIO DE CIUDAD FERNÁNDEZ
SAN LUIS POTOSÍ**

Análisis Mensual de Egresos Pagados por Capítulo del Gasto al 30 de 04/2015

(en millones de pesos)

Objeto del Gasto	Programa	Subprograma	Objeto del Gasto	Jan	Feb	Mar	Abr	Mai	Jun	Jul	Ago	Sep	Oct	Nov	Dic	Total
30000000000	30000000000	30000000000	30000000000	10000000000	10000000000	10000000000	10000000000	10000000000	10000000000	10000000000	10000000000	10000000000	10000000000	10000000000	10000000000	100000000000
...
...
...
...

**SECRETARÍA GENERAL
AYUNTAMIENTO
CIUDAD FERNÁNDEZ, S.L.P.
ADMINISTRACIÓN MUNICIPAL 2015-2018**

(Handwritten signatures and names)
 Aracely Ibarra A.
 Clara Susana Ramos C.
 María J. J. J.

Honorable Ayuntamiento de
 Ciudad Fernández, San Luis Potosí
 Administración Municipal 2015-2018
 Acta de Cabildo 101-E

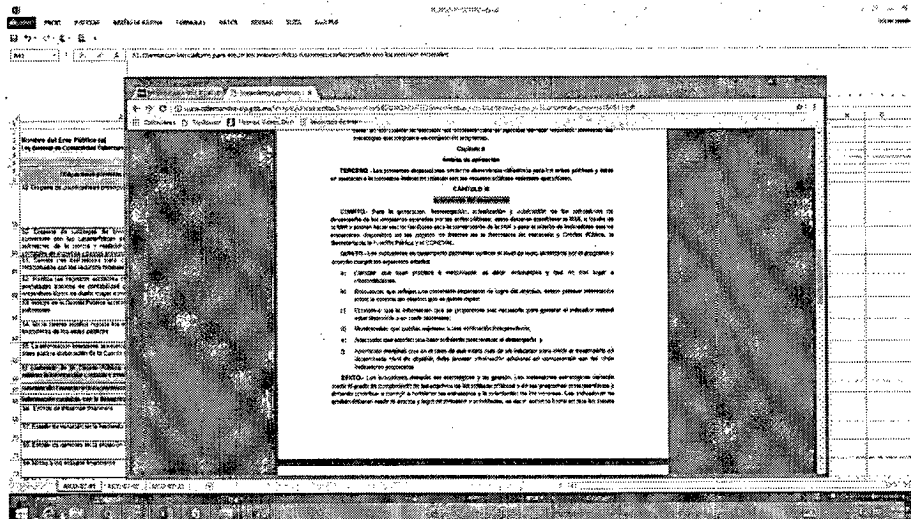
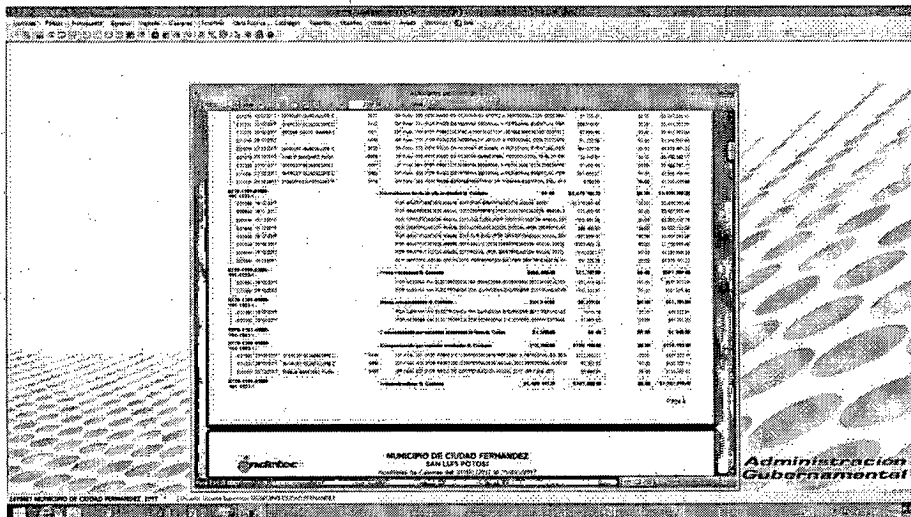
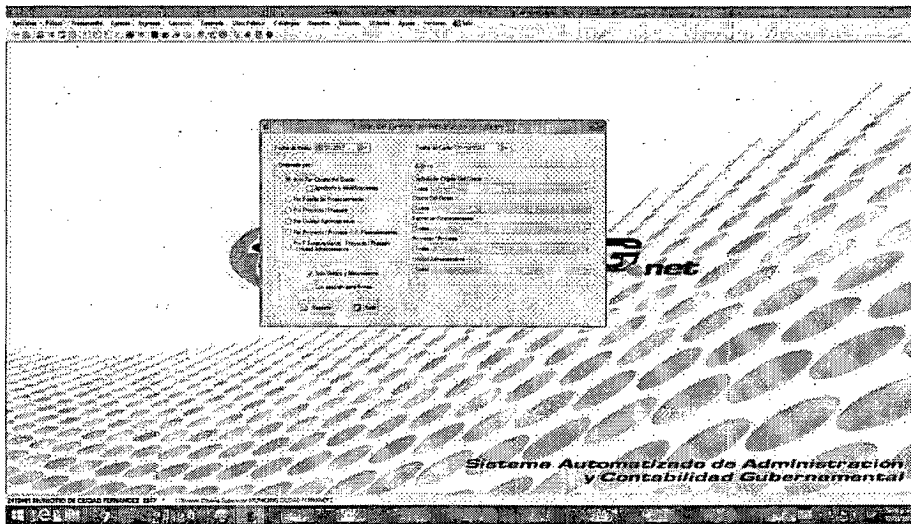

SECRETARÍA GENERAL
 AYUNTAMIENTO
 CIUDAD FERNÁNDEZ, S.L.P.
 ADMINISTRACIÓN MUNICIPAL 2015-2018

[Handwritten signature]

Clara Susana Ramos C.
Aracely Ibarra A. - freemaster s.l.c

[Handwritten signatures]

Honorable Ayuntamiento de
Ciudad Fernández, San Luis Potosí
Administración Municipal 2015-2018
Acta de Cabildo 101-E

Cuenta	Proyecto	Presupuesto	Ejecución
100-100-0000-0000-0000	Administración General	100.00	100.00
100-100-0000-0000-0000	Administración General	100.00	100.00
100-100-0000-0000-0000	Administración General	100.00	100.00
100-100-0000-0000-0000	Administración General	100.00	100.00
100-100-0000-0000-0000	Administración General	100.00	100.00

SECRETARÍA GENERAL
AYUNTAMIENTO
CIUDAD FERNÁNDEZ, S.L.P.
ADMINISTRACIÓN 2015-2018

Cuenta	Proyecto	Presupuesto	Ejecución
100-100-0000-0000-0000	Administración General	100.00	100.00
100-100-0000-0000-0000	Administración General	100.00	100.00
100-100-0000-0000-0000	Administración General	100.00	100.00
100-100-0000-0000-0000	Administración General	100.00	100.00
100-100-0000-0000-0000	Administración General	100.00	100.00

Arcely Ibarra A. - Pro-Def. I. C.
Clara Suana Ramos C.

Honorable Ayuntamiento de
Ciudad Fernández, San Luis Potosí
Administración Municipal 2015-2018
Acta de Cabildo 101-E

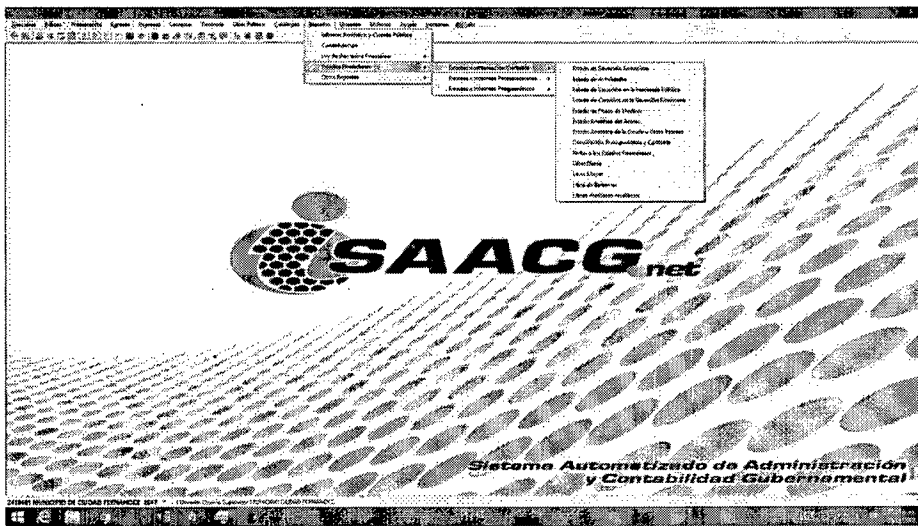

ACTIVO		PASIVO	
CUANTÍA	PORCENTAJE	CUANTÍA	PORCENTAJE
100000000.00	100.00%	100000000.00	100.00%
100000000.00	100.00%	100000000.00	100.00%

MUNICIPIO DE CIUDAD FERNÁNDEZ
SAN LUIS POTOSÍ
Estado de Situación Financiera
2015-08-31

Cuenta	Saldo Inicial	Saldo Final		Total
		Saldo	Porcentaje	
ACTIVO	100000000.00	100000000.00	100.00%	100000000.00
PASIVO	100000000.00	100000000.00	100.00%	100000000.00

MUNICIPIO DE CIUDAD FERNÁNDEZ
SAN LUIS POTOSÍ
Estado de Situación Financiera
2015-08-31

ESTADOS FINANCIEROS
BALANCE GENERAL
CIUDAD FERNÁNDEZ, S.L.P.
ADMINISTRACIÓN 2015-2018

[Handwritten signature]

[Handwritten signature]
Aracely Ibarra
Clara Susana Ramos C.
[Handwritten signature]
Marta Pantoja

Honorable Ayuntamiento de
Ciudad Fernández, San Luis Potosí
Administración Municipal 2015-2018
Acta de Cabildo 101-E



GENERAL
CIUDAD FERNÁNDEZ, S.L.P.
ADMINISTRACIÓN MUNICIPAL 2015-2018

MUNICIPIO DE CIUDAD FERNÁNDEZ		Ejercicio 2015	
Estado de Cuenta de Ingresos y Egresos		del 1 de Enero al 31 de Mayo del 2015	
ACTIVO			
ACTIVO GENERAL		24,185,274.94	24,185,274.94
ACTIVO DE CAPITAL		1,500,000.00	1,500,000.00
ACTIVO DE OPERACIÓN		22,685,274.94	22,685,274.94
ACTIVO DE INVERSIÓN		0.00	0.00
PASIVO		22,685,274.94	22,685,274.94
PASIVO DE CAPITAL		0.00	0.00
PASIVO DE OPERACIÓN		22,685,274.94	22,685,274.94
PASIVO DE INVERSIÓN		0.00	0.00

MUNICIPIO DE CIUDAD FERNÁNDEZ		Ejercicio 2015	
Estado de Cuenta de Ingresos y Egresos		del 1 de Enero al 31 de Mayo del 2015	
ACTIVO			
ACTIVO GENERAL		24,185,274.94	24,185,274.94
ACTIVO DE CAPITAL		1,500,000.00	1,500,000.00
ACTIVO DE OPERACIÓN		22,685,274.94	22,685,274.94
ACTIVO DE INVERSIÓN		0.00	0.00
PASIVO		22,685,274.94	22,685,274.94
PASIVO DE CAPITAL		0.00	0.00
PASIVO DE OPERACIÓN		22,685,274.94	22,685,274.94
PASIVO DE INVERSIÓN		0.00	0.00

Aracely Ibarra A. Gironi C.A.C.

Clara Susana Ramos C

Honorable Ayuntamiento de
 Ciudad Fernández, San Luis Potosí
 Administración Municipal 2015-2018
 Acta de Cabildo 101-E



ÍA GENERAL
 TAMIENTO
 NÁNDEZ, S.L.P.
 CIÓN 2015-2018

[Handwritten signature]

MUNICIPIO DE CIUDAD FERNÁNDEZ
 SAN LUIS POTOSÍ
 Estado de Cuenta de Gastos
 del mes de: **AGOSTO 2017**

Subcategoría	Presupuesto	Compras	Cancelaciones	Saldo	Compras	Cancelaciones	Saldo
Compras	11,410,000.00	11,410,000.00	0.00	0.00	11,410,000.00	0.00	0.00
Cancelaciones	0.00	0.00	0.00	0.00	0.00	0.00	0.00
Saldo	11,410,000.00	11,410,000.00	0.00	0.00	11,410,000.00	0.00	0.00
Total	11,410,000.00	11,410,000.00	0.00	0.00	11,410,000.00	0.00	0.00

Administración Municipal

[Handwritten signature]
 Aracely Hoover A. García

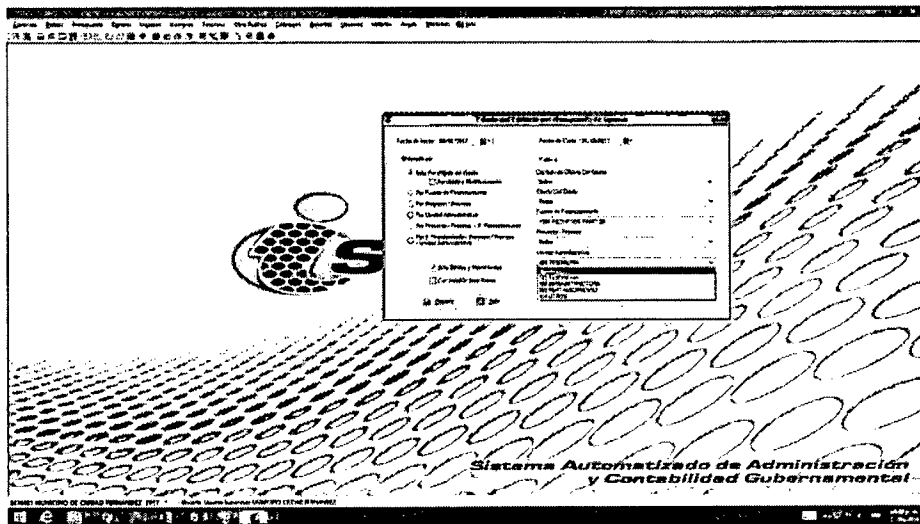

Clara Susana Ramos C.

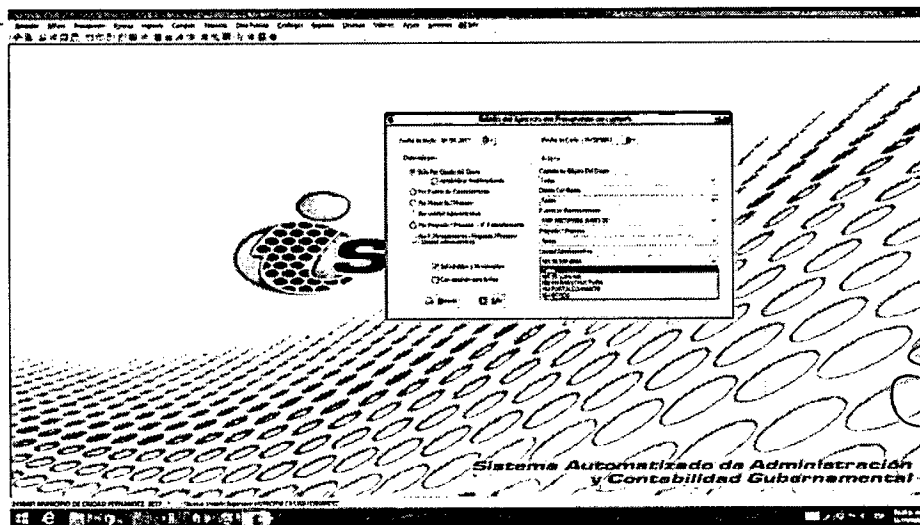

[Handwritten signature]
 Punto:
[Handwritten signature]

Honorable Ayuntamiento de
 Ciudad Fernández, San Luis Potosí
 Administración Municipal 2015-2018
 Acta de Cabildo 101-E

MUNICIPIO DE CIUDAD FERNÁNDEZ
 SAN LUIS POTOSÍ
 Estado del ejercicio del Presupuesto de Egresos del Gobierno Municipal 2015-2018

Clasificación del Gasto	Presupuesto	Compras	Presupuesto	Compras	Presupuesto	Compras	Presupuesto	Compras
1000 - GASTOS DE PERSONAL	10,000,000.00	10,000,000.00	10,000,000.00	10,000,000.00	10,000,000.00	10,000,000.00	10,000,000.00	10,000,000.00
1100 - GASTOS DE BIENESTAR SOCIAL	5,000,000.00	5,000,000.00	5,000,000.00	5,000,000.00	5,000,000.00	5,000,000.00	5,000,000.00	5,000,000.00
1200 - GASTOS DE EQUIPOS Y MATERIALES	3,000,000.00	3,000,000.00	3,000,000.00	3,000,000.00	3,000,000.00	3,000,000.00	3,000,000.00	3,000,000.00
1300 - GASTOS DE SERVICIOS	2,000,000.00	2,000,000.00	2,000,000.00	2,000,000.00	2,000,000.00	2,000,000.00	2,000,000.00	2,000,000.00
1400 - GASTOS DE VIAJES	1,000,000.00	1,000,000.00	1,000,000.00	1,000,000.00	1,000,000.00	1,000,000.00	1,000,000.00	1,000,000.00
1500 - GASTOS DE MANUTENCIÓN Y REPARACIÓN	1,000,000.00	1,000,000.00	1,000,000.00	1,000,000.00	1,000,000.00	1,000,000.00	1,000,000.00	1,000,000.00
1600 - GASTOS DE ALQUILER	1,000,000.00	1,000,000.00	1,000,000.00	1,000,000.00	1,000,000.00	1,000,000.00	1,000,000.00	1,000,000.00
1700 - GASTOS DE OTRAS MANIFESTACIONES DE INTERÉS SOCIAL	1,000,000.00	1,000,000.00	1,000,000.00	1,000,000.00	1,000,000.00	1,000,000.00	1,000,000.00	1,000,000.00
1800 - GASTOS DE OTROS INTERESES	1,000,000.00	1,000,000.00	1,000,000.00	1,000,000.00	1,000,000.00	1,000,000.00	1,000,000.00	1,000,000.00
1900 - GASTOS DE OTROS INTERESES	1,000,000.00	1,000,000.00	1,000,000.00	1,000,000.00	1,000,000.00	1,000,000.00	1,000,000.00	1,000,000.00
2000 - GASTOS DE OTROS INTERESES	1,000,000.00	1,000,000.00	1,000,000.00	1,000,000.00	1,000,000.00	1,000,000.00	1,000,000.00	1,000,000.00
2100 - GASTOS DE OTROS INTERESES	1,000,000.00	1,000,000.00	1,000,000.00	1,000,000.00	1,000,000.00	1,000,000.00	1,000,000.00	1,000,000.00
2200 - GASTOS DE OTROS INTERESES	1,000,000.00	1,000,000.00	1,000,000.00	1,000,000.00	1,000,000.00	1,000,000.00	1,000,000.00	1,000,000.00
2300 - GASTOS DE OTROS INTERESES	1,000,000.00	1,000,000.00	1,000,000.00	1,000,000.00	1,000,000.00	1,000,000.00	1,000,000.00	1,000,000.00
2400 - GASTOS DE OTROS INTERESES	1,000,000.00	1,000,000.00	1,000,000.00	1,000,000.00	1,000,000.00	1,000,000.00	1,000,000.00	1,000,000.00
2500 - GASTOS DE OTROS INTERESES	1,000,000.00	1,000,000.00	1,000,000.00	1,000,000.00	1,000,000.00	1,000,000.00	1,000,000.00	1,000,000.00
2600 - GASTOS DE OTROS INTERESES	1,000,000.00	1,000,000.00	1,000,000.00	1,000,000.00	1,000,000.00	1,000,000.00	1,000,000.00	1,000,000.00
2700 - GASTOS DE OTROS INTERESES	1,000,000.00	1,000,000.00	1,000,000.00	1,000,000.00	1,000,000.00	1,000,000.00	1,000,000.00	1,000,000.00
2800 - GASTOS DE OTROS INTERESES	1,000,000.00	1,000,000.00	1,000,000.00	1,000,000.00	1,000,000.00	1,000,000.00	1,000,000.00	1,000,000.00
2900 - GASTOS DE OTROS INTERESES	1,000,000.00	1,000,000.00	1,000,000.00	1,000,000.00	1,000,000.00	1,000,000.00	1,000,000.00	1,000,000.00
3000 - GASTOS DE OTROS INTERESES	1,000,000.00	1,000,000.00	1,000,000.00	1,000,000.00	1,000,000.00	1,000,000.00	1,000,000.00	1,000,000.00

MUNICIPIO DE CIUDAD FERNÁNDEZ

Clasificación del Gasto	Presupuesto	Compras	Presupuesto	Compras	Presupuesto	Compras	Presupuesto	Compras
3100 - GASTOS DE OTROS INTERESES	1,000,000.00	1,000,000.00	1,000,000.00	1,000,000.00	1,000,000.00	1,000,000.00	1,000,000.00	1,000,000.00
3200 - GASTOS DE OTROS INTERESES	1,000,000.00	1,000,000.00	1,000,000.00	1,000,000.00	1,000,000.00	1,000,000.00	1,000,000.00	1,000,000.00
3300 - GASTOS DE OTROS INTERESES	1,000,000.00	1,000,000.00	1,000,000.00	1,000,000.00	1,000,000.00	1,000,000.00	1,000,000.00	1,000,000.00
3400 - GASTOS DE OTROS INTERESES	1,000,000.00	1,000,000.00	1,000,000.00	1,000,000.00	1,000,000.00	1,000,000.00	1,000,000.00	1,000,000.00
3500 - GASTOS DE OTROS INTERESES	1,000,000.00	1,000,000.00	1,000,000.00	1,000,000.00	1,000,000.00	1,000,000.00	1,000,000.00	1,000,000.00
3600 - GASTOS DE OTROS INTERESES	1,000,000.00	1,000,000.00	1,000,000.00	1,000,000.00	1,000,000.00	1,000,000.00	1,000,000.00	1,000,000.00
3700 - GASTOS DE OTROS INTERESES	1,000,000.00	1,000,000.00	1,000,000.00	1,000,000.00	1,000,000.00	1,000,000.00	1,000,000.00	1,000,000.00
3800 - GASTOS DE OTROS INTERESES	1,000,000.00	1,000,000.00	1,000,000.00	1,000,000.00	1,000,000.00	1,000,000.00	1,000,000.00	1,000,000.00
3900 - GASTOS DE OTROS INTERESES	1,000,000.00	1,000,000.00	1,000,000.00	1,000,000.00	1,000,000.00	1,000,000.00	1,000,000.00	1,000,000.00
4000 - GASTOS DE OTROS INTERESES	1,000,000.00	1,000,000.00	1,000,000.00	1,000,000.00	1,000,000.00	1,000,000.00	1,000,000.00	1,000,000.00

Aracely Ibarra A. y sig. José H. A.

Clara Susana Ramos C.

**Honorable Ayuntamiento de
Ciudad Fernández, San Luis Potosí
Administración Municipal 2015-2018
Acta de Cabildo 101-E**

H. Ayuntamiento 2015-2018

Tipo	Fecha de Emisión	Documento
Programa de Operación de los Corredores de Acreditación y Cambio de las Escuelas Interiores	14/12/2009	PPR/14/09
Programa de Operación de los Corredores de Acreditación y Cambio de las Escuelas Interiores	17/12/2013	
Programa de Operación de los Corredores de Acreditación y Cambio de las Escuelas Interiores	29/12/2013	
Programa de Operación de los Corredores de Acreditación y Cambio de las Escuelas Interiores	09/12/2015	
Programa de Operación de los Corredores de Acreditación y Cambio de las Escuelas Interiores	27/04/2018	
Programa de Operación de los Corredores de Acreditación y Cambio de las Escuelas Interiores	18/07/2016	
Programa de Operación de los Corredores de Acreditación y Cambio de las Escuelas Interiores	29/02/2018	

MUNICIPIO DE CIUDAD FERNÁNDEZ
Estado del Ejercicio del Presupuesto por Cuenta de Ingresos - Presupuesto - Unidad Administrativa 01 2016-2017
Fecha: 04/01/2018

Concepto	Presupuesto	Ejecutado	Liquidado	Gastado	Aprobado	Reservado	Anulado	Reintegrado	Cancelado	Otros
ACTUAL: 44 SUBVENIONES TRANSFERENCIALES DE CUENTA CONTINGENTE	0.00	0.00	0.00	0.00	0.00	0.00	0.00	0.00	0.00	0.00
TOTAL	0.00	0.00	0.00	0.00	0.00	0.00	0.00	0.00	0.00	0.00

MUNICIPIO DE CIUDAD FERNÁNDEZ
Estado del Ejercicio del Presupuesto por Cuenta de Ingresos - Presupuesto - Unidad Administrativa 01 2016-2017
Fecha: 04/01/2018

Concepto	Presupuesto	Ejecutado	Liquidado	Gastado	Aprobado	Reservado	Anulado	Reintegrado	Cancelado	Otros
ACTUAL: 44 SUBVENIONES TRANSFERENCIALES DE CUENTA CONTINGENTE	0.00	0.00	0.00	0.00	0.00	0.00	0.00	0.00	0.00	0.00
TOTAL	0.00	0.00	0.00	0.00	0.00	0.00	0.00	0.00	0.00	0.00

GENERAL
MUNICIPIO DE CIUDAD FERNÁNDEZ, S.L.P.
ADMINISTRACIÓN MUNICIPAL 2015-2018

Aracely Barrera - G. H. S. L. P. D.

Clara Susana Ramos C.

Honorable Ayuntamiento de
Ciudad Fernández, San Luis Potosí
Administración Municipal 2015-2018
Acta de Cabildo 101-E

GENERAL
CIUDAD FERNÁNDEZ, S.L.P.
AÑO 2015-2018

2014		2017	
PRINCIPAL INTERESADO	ESTADO ANTERIOR	PRINCIPAL INTERESADO	ESTADO ANTERIOR
ARACELY IBARRA A.	ACTIVO	ARACELY IBARRA A.	ACTIVO
CLARA SUSANA RAMOS C.	ACTIVO	CLARA SUSANA RAMOS C.	ACTIVO

2010		2017	
PRINCIPAL INTERESADO	ESTADO ANTERIOR	PRINCIPAL INTERESADO	ESTADO ANTERIOR
ARACELY IBARRA A.	ACTIVO	ARACELY IBARRA A.	ACTIVO
CLARA SUSANA RAMOS C.	ACTIVO	CLARA SUSANA RAMOS C.	ACTIVO

2010		2017	
PRINCIPAL INTERESADO	ESTADO ANTERIOR	PRINCIPAL INTERESADO	ESTADO ANTERIOR
ARACELY IBARRA A.	ACTIVO	ARACELY IBARRA A.	ACTIVO
CLARA SUSANA RAMOS C.	ACTIVO	CLARA SUSANA RAMOS C.	ACTIVO

Aracely Ibarra A. *[Signature]*
Clara Susana Ramos C. *[Signature]*
[Signature]
[Signature]
[Signature]
[Signature]

Honorable Ayuntamiento de
Ciudad Fernández, San Luis Potosí
Administración Municipal 2015-2018
Acta de Cabildo 101-E



AYUNTAMIENTO GENERAL
CIUDAD FERNÁNDEZ, S.L.P.
ADMINISTRACIÓN MUNICIPAL 2015-2018

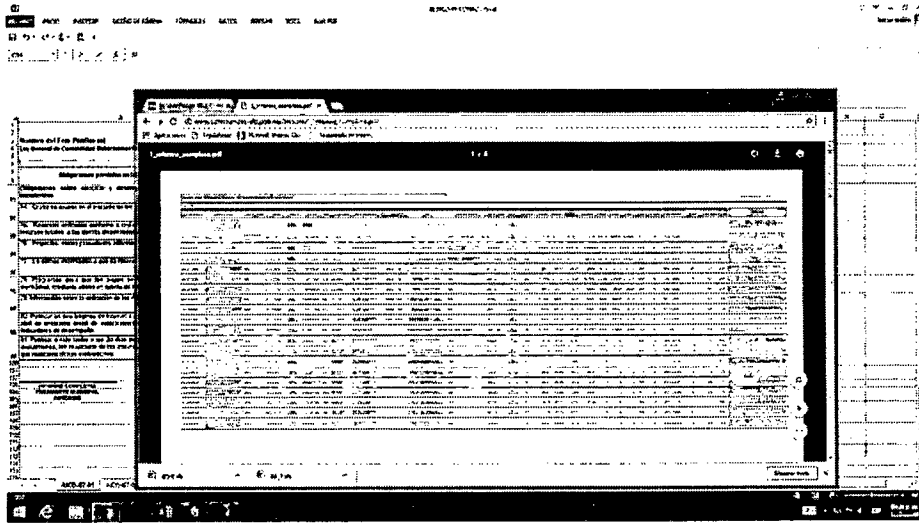
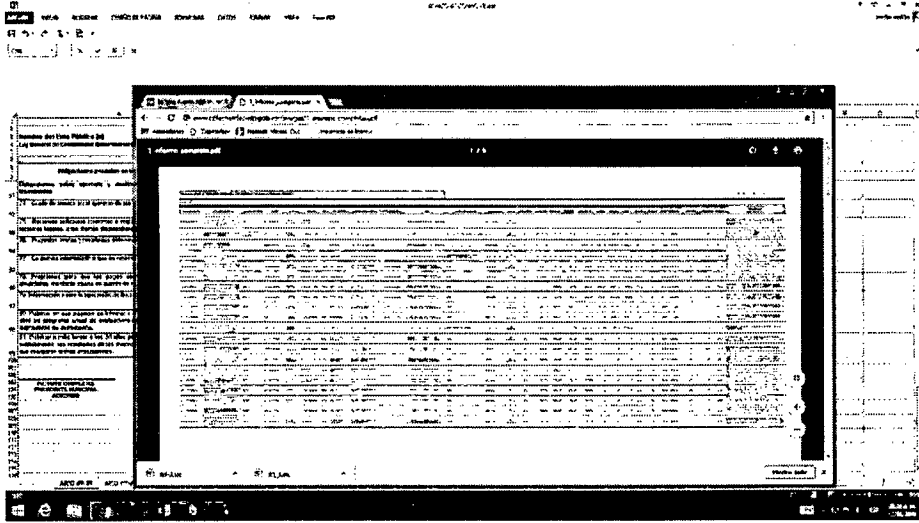

Clara Susana Ramos C.

Aracely Ibarra A.

Freg. -

Honorable Ayuntamiento de
Ciudad Fernández, San Luis Potosí
Administración Municipal 2015-2018
Acta de Cabildo 101-E

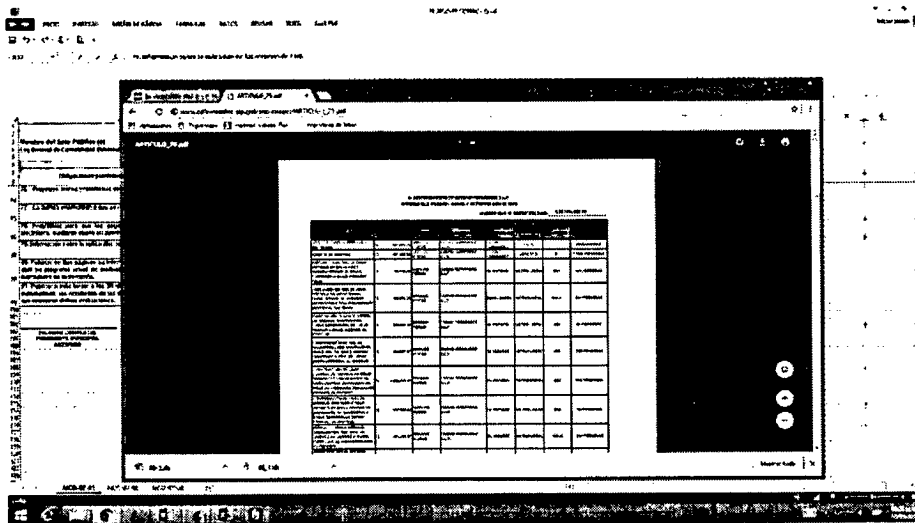
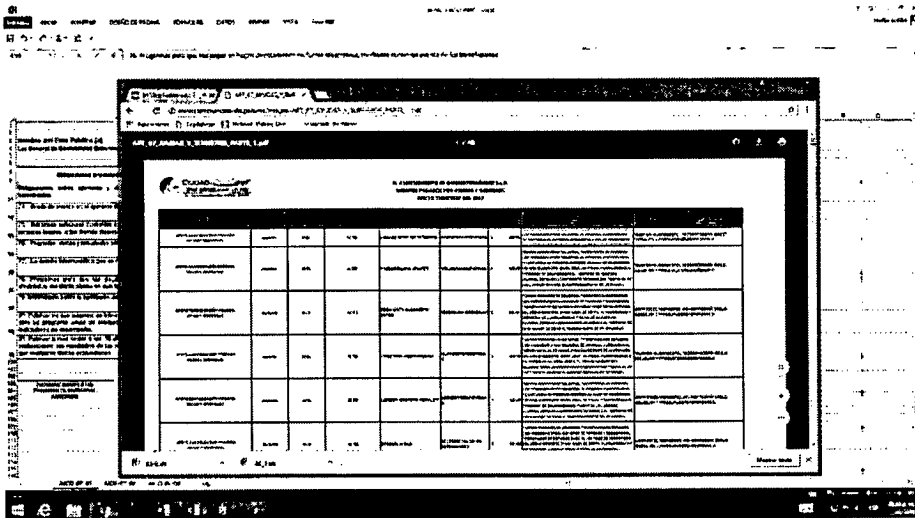
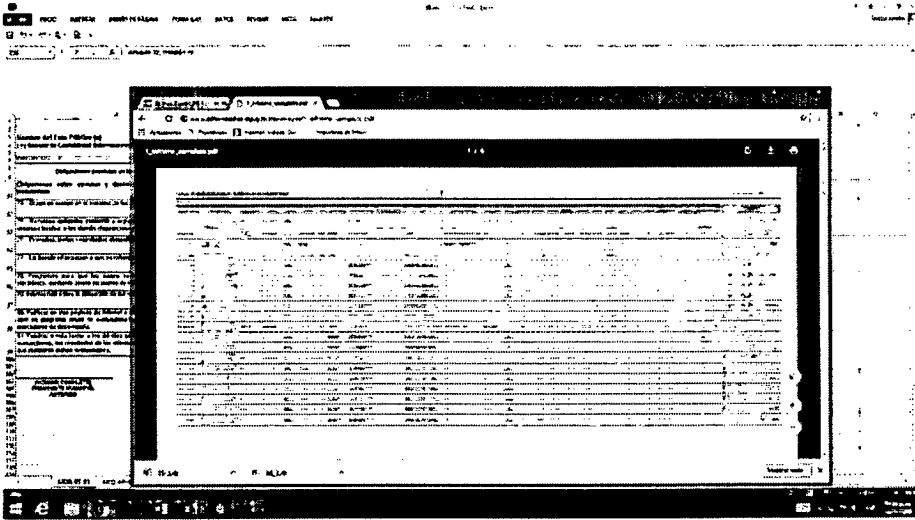

[Handwritten signature]

Aracely Ibarra B.

[Handwritten signature]

Clara Susana Ramos C.

[Handwritten signature]

[Handwritten signature]

SECRETARÍA GENERAL
AYUNTAMIENTO
CIUDAD FERNÁNDEZ, S.L.P.
PERIODO 2015-2018

[Handwritten signature]

Honorable Ayuntamiento de
 Ciudad Fernández, San Luis Potosí
 Administración Municipal 2015-2018
 Acta de Cabildo 101-E

Aracely Ibarra A. - Mayor Ed. H. d.

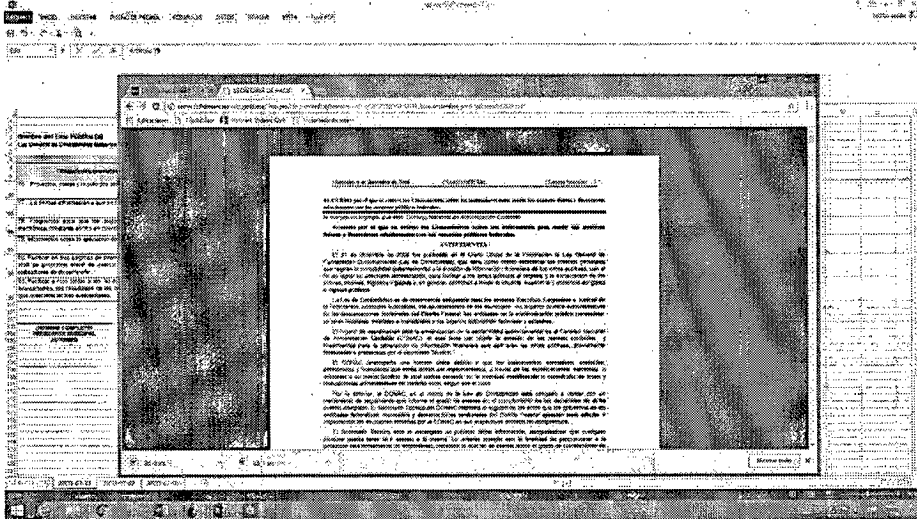

Clara Susana Ramos C.

Presupuesto Egresos Ingresos Compras Telemex Cta. Pública Cuentas Corrientes Reportes Usuarios Utilidades Ayuda Ventanas [?] [?]

MUNICIPIO DE CIUDAD FERNANDEZ
 SAN LUIS POTOSÍ
 Auditoría de Cuentas del Ejercicio 2017 al 31/ene/2017
 Con saldo y/o movimientos. (De la cuenta: 8270-1101-A1001-101-2911-1 a la 8270-1101-A1001-101-2911-1)
 Cuenta de Registro

Cuenta	Fecha Fecha	Nombre de la Cuenta	No. Folios	Concepto	Saldo Inicial	Movimientos del Periodo	Saldo	
						Cargos	Abonos	
8270-1101-A001-101-2911-1		Comunicación G. Corrientes			50.00	17,427.44	50.00	17,427.44
8270-1101-A001-101-2911-1		FOR PASO DE PAC			17,427.44		50.00	17,427.44
Total:					0.00	17,427.44	0.00	17,427.44

[Handwritten signature]

[Handwritten signature]

SECRETARÍA GENERAL
 AYUNTAMIENTO
 CIUDAD FERNÁNDEZ, S.L.P.
 EJERCICIO FISCAL 2015-2018

[Handwritten signature]

Honorable Ayuntamiento de
Ciudad Fernández, San Luis Potosí
Administración Municipal 2015-2018
Acta de Cabildo 101-E



MUNICIPIO DE CIUDAD FERNANDEZ
SAN LUIS POTOSI
Estado de Situación Financiera

2017		2017	
ACTIVO		Total de Activos	\$302,616,424.30
ACTIVO CIRCULANTE	\$30,943,406.89	PASIVO	
EFFECTIVO Y EQUIVALENTES	\$6,903,406.89	CUENTAS POR PAGAR A CORTO PLAZO	\$1,828,747.24
EFFECTIVO	\$6,828,206.26	DOCUMENTOS POR PAGAR A CORTO PLAZO	\$9,233,314.39
BANCOS/TESORERÍA	\$6,036,663.63	OTROS DOCUMENTOS POR PAGAR A CORTO PLAZO	\$8,232,994.98
DERECHOS A RECIBIR EFFECTIVO O EQUIVALENTES	\$1,145,179.07	Total de Pasivos Circulantes	\$9,741,066.62
DEUDORES DIVERSOS POR COBRAR A CORTO PLAZO	\$3,092,304.84	PASIVO NO CIRCULANTE	
OTROS DERECHOS A RECIBIR EFFECTIVO	\$53,674.23	Total de Pasivos	\$9,741,066.62
ALMACENES	\$91,019.41	HACIENDA PÚBLICA/PATRIMONIO	
ALMACÉN DE MATERIALES Y SUMINISTROS DE CONSUMO	\$83,029.81	HACIENDA PÚBLICA/PATRIMONIO CONTRIBUIDO	\$0.00
OTROS ACTIVOS CIRCULANTES	\$26,841.60	RESULTADOS DEL EJERCICIO (AHORRO/ DESAHORRO)	\$4,198,031.71
VALORES EN GARANTÍA	\$25,561.00	RESULTADOS DE EJERCICIOS ANTERIORES	\$26,669,330.87
Total de Activos Circulantes	\$10,459,378.87	EXERCICIO INAPLICABLE EN LA	\$0.00
ACTIVO NO CIRCULANTE	\$202,147,047.13	Total Hacienda Pública/Patrimonio	\$292,784,382.69
BIENES INMUEBLES, INFRAESTRUCTURA Y TERRENOS	\$107,663,693.96	Total de Pasivo y Hacienda	\$302,616,424.30
TERRENOS	\$106,951,132.25		
EDIFICIOS NO HABITACIONALES	\$1,059,810.10		
CONSTRUCCIONES EN PROCESO EN BIENES DE DOMINIO	\$1,421,733.69		
CONSTRUCCIONES EN PROCESO EN BIENES PROPIOS	\$22,039,749.41		
BIENES MUEBLES	\$4,236,423.22		
MUEBLARIO Y EQUIPO DE ADMINISTRACIÓN	\$1,100,475.50		
MUEBLARIO Y EQUIPO EDUCACIONAL Y RECREATIVO	\$49,807.38		
EQUIPO INSTRUMENTAL MÉDICO Y DE LABORATORIO	\$9,092,754.97		
VEHÍCULOS Y EQUIPO DE TRANSPORTE	\$352,562.46		
EQUIPO DE DEFENSA Y SEGURIDAD	\$67,423,092.22		
MAQUINARIA, OTROS EQUIPOS Y HERRAMIENTAS	\$26,568.67		
COLECCIONES, OBRAS DE ARTE Y OBJETOS VALIOSOS	28,663,440.34		
ACTIVOS INTANGIBLES	\$238,408.00		
SOFTWARE	\$126,938.36		
LICENCIAS	\$167,301.30		
ACTIVOS DIFERIDOS	\$677,300.00		
ESTUDIOS, FORMULACIÓN Y EVALUACIÓN DE	\$282,147,047.13		
Total de Activos No Circulantes			

Aracely Ibarra A. - Gen. Cont. d.

GENERAL
AYUNTAMIENTO
CIUDAD FERNANDEZ, S.L.P.
2015-2018

Al 31 de diciembre de 2017

Municipio de Ciudad Fernández, S.L.P.

Cuenta	Concepto	Rango en libros	Valor del inventario	Diferencia
1241-1-0018-0001	ESTRUCTURA PARA ESCENARIO	\$ 7,800.00	\$ 7,800.00	\$ -
1241-1-0018-0002	PODLUM DE MADERA DE CEDRO	\$ 5,500.01	\$ 5,500.01	\$ -
1241-2-0009-0001	4 MAQUINAS DE COSSER	\$ 3,000.00	\$ 3,000.00	\$ -
1241-3-0018-0001	MUA TRIFUNCIONAL HP OFFICE JET 8810	\$ 2,711.04	\$ 2,711.04	\$ -
1241-3-0018-0002	EQUIPO COMPUTO DE HP4L	\$ 6,300.00	\$ 6,300.00	\$ -
1241-3-0018-0003	MUA TRIFUNCIONAL HP CULTURA	\$ 4,647.24	\$ 4,647.24	\$ -
1241-4-0013-0001	DETECTOR DE SOLETES KOCV BANKER USA CASO	\$ 3,700.00	\$ 3,700.00	\$ -
1241-4-0013-0002	MUA TRIFUNCIONAL HP OFFICE JET PRO 8710	\$ 2,499.00	\$ 2,499.00	\$ -
1241-4-0013-0003	MATERIAL TALLER HERRAT	\$ 3,000.00	\$ 3,000.00	\$ -
1241-4-0013-0004	PLANTAS DE LUZ PORTATILES 2200 WATTS A 1100 WATTS	\$ 30,624.00	\$ 30,624.00	\$ -
1241-4-0013-0005	PLANTAS DE LUZ PORTATILES TRIFASICAS 15 W	\$ 22,753.11	\$ 22,753.11	\$ -
1241-4-0013-0006	REMOLQUE CAMA BAJA SHRP2-1	\$ 28,420.00	\$ 28,420.00	\$ -
1241-4-0013-0007	PLANTAS DE LUZ SILENCIOSAS TRIFASICAS 40KW	\$ 28,900.00	\$ 28,900.00	\$ -
1241-4-0013-0008	REMOLQUE P CUATRO CABALLOS SHRL4	\$ 19,848.00	\$ 19,848.00	\$ -
1241-4-0013-0009	MUA CAMIONETA SHRP3	\$ 16,848.00	\$ 16,848.00	\$ -
1241-4-0013-0010	REMOLQUE CAMA ALTA SHRP2-5	\$ 11,320.00	\$ 11,320.00	\$ -
1241-4-0013-0011	MESA PARA PEDICURE THMBTAT	\$ 3,750.00	\$ 3,750.00	\$ -
1242-2-0003-0001	PALCHUGAS PETOS CARETAS PETSOS TERNONHO DO	\$ 8,000.00	\$ 8,000.00	\$ -
1242-2-0003-0002	PALCHUGAS PETOS CARETAS TASYGOTRO	\$ 8,000.00	\$ 8,000.00	\$ -
1242-2-0003-0003	PALCHUGAS PETOS CARETAS OOLCHOIETA, MEDIA LUNA	\$ 8,000.00	\$ 8,000.00	\$ -
1242-2-0003-0004	35 TAPETES ZUMBA ALUATROS	\$ 2,815.50	\$ 2,815.50	\$ -
1242-2-0003-0005	PALCHUGAS PETOS CARETAS OOLCHOIETA ALUATROS	\$ 8,000.00	\$ 8,000.00	\$ -
1242-2-0003-0006	PALCHUGAS PETOS CARETAS OOLCHOIETA EL REFLUGO	\$ 12,950.00	\$ 12,950.00	\$ -

Clara Juarez Ramos C.

[Handwritten signature]

[Handwritten signature]

[Handwritten signature]

[Handwritten signature]

Honorable Ayuntamiento de Ciudad Fernández, San Luis Potosí Administración Municipal 2015-2018 Acta de Cabildo 101-E



MUNICIPIO DE CIUDAD FERNANDEZ SAN LUIS POTOSÍ Estado de Situación Financiera

Table showing financial status for 2017. Columns include ACTIVO (Circulante and No Circulante) and PASIVO (Cuentas por pagar a corto plazo, Documentos por pagar a corto plazo, etc.).

Vertical handwritten signature: Aracely Ibarra A. - Pres. C. A. M.

MUNICIPIO DE CIUDAD FERNANDEZ SAN LUIS POTOSÍ Estado del Ejercicio del Presupuesto por Capítulo del Gasto Al 31/12/2017

Detailed budget execution table with columns: Objeto del Gasto, Aprobado, Ejercido, Presupuesto Vigente, Comprometido, etc.

Vertical handwritten signature: Glara Susana Ramos C.

Handwritten signatures and initials at the bottom right of the page.



IA GENERAL... Ayuntamiento de Ciudad Fernández, S.L.P. Ejercicio 2015-2018

**Honorable Ayuntamiento de
Ciudad Fernández, San Luis Potosí
Administración Municipal 2015-2018
Acta de Cabildo 101-E**



**MUNICIPIO DE CIUDAD FERNANDEZ
SAN LUIS POTOSÍ
Gasto por Categoría Programática**

Programas	Concepto	Egresos					Subejercicio
		Aprobado 1	(Reducciones) 2	Modificado 3=(1+2)	Devengado 4	Pagado 5	
Desempeño de las Funciones							
	Prestación de Servicios Públicos	\$ 25,968,952.80	\$ 14,534,016.34	\$ 10,432,936.46	\$ 140,407,538.48	\$ 140,407,538.48	\$ 85,428.68
	Desempeño de las Funciones	\$ 25,968,952.80	\$ 14,534,016.34	\$ 10,432,936.46	\$ 140,407,538.48	\$ 140,407,538.48	\$ 85,428.68
Obligaciones							
	Pensiones y jubilaciones	\$ 1,033,392.00	\$ 46,014.36	\$ 1,083,217.65	\$ 1,083,217.65	\$ 1,083,217.65	\$ 0.00
	Obligaciones	\$ 1,033,392.00	\$ 46,014.36	\$ 1,083,217.65	\$ 1,083,217.65	\$ 1,083,217.65	\$ 0.00
Costo financiero, deuda o apoyos a deudores y							
	Costo financiero, deuda o apoyos a deudores y	\$ 0.00	\$ 0.00	\$ 0.00	\$ 0.00	\$ 0.00	\$ 0.00
	Costo financiero, deuda o apoyos a deudores	\$ 0.00	\$ 0.00	\$ 0.00	\$ 0.00	\$ 0.00	\$ 0.00
Adueros de ejercicios fiscales anteriores							
	Adueros de ejercicios fiscales anteriores	\$ 500,000.00	\$ 0.00	\$ 500,000.00	\$ 0.00	\$ 0.00	\$ 500,000.00
	Adueros de ejercicios fiscales anteriores	\$ 500,000.00	\$ 0.00	\$ 500,000.00	\$ 0.00	\$ 0.00	\$ 500,000.00
	Total del Gasto	\$ 127,504,344.80	\$ 14,493,839.99	\$ 141,998,184.79	\$ 141,400,756.11	\$ 141,400,756.11	\$ 597,428.68

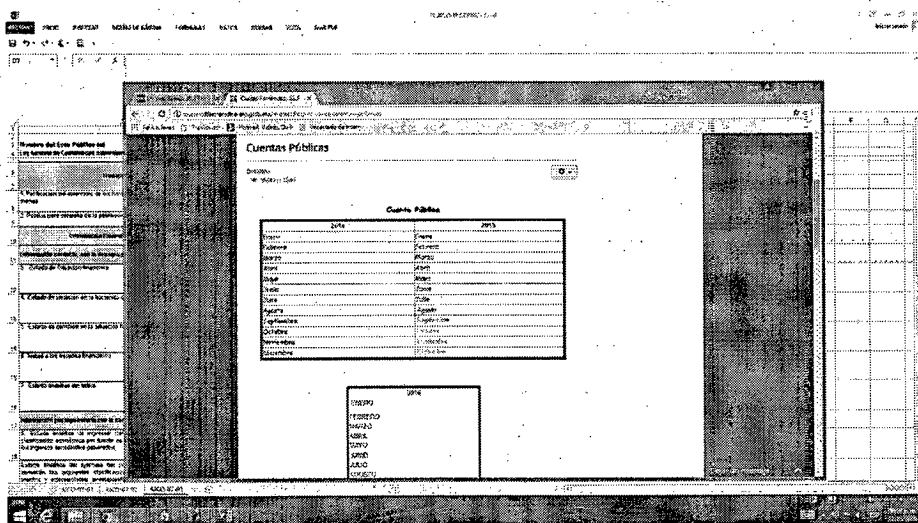
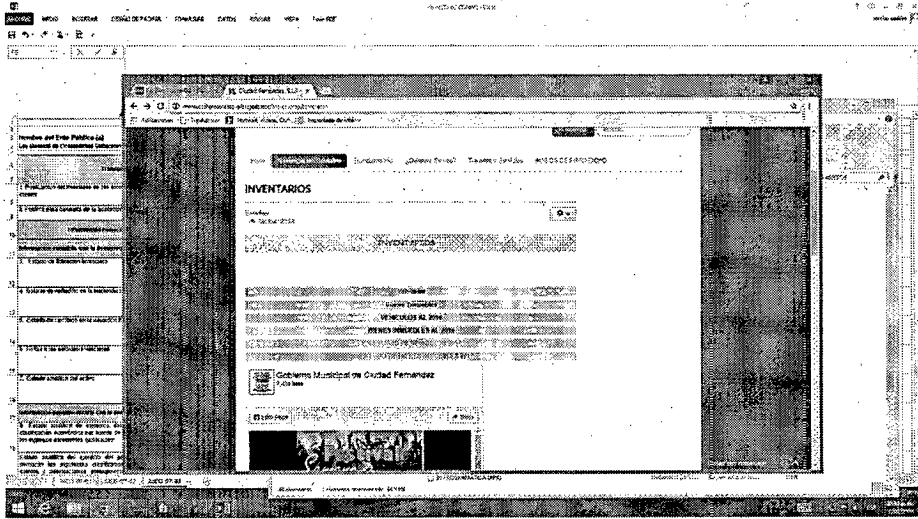

**IA GENERAL
TAM TO
NÁNDEZ, S.L.P.
CIÓN 2015-2018**

*Aracely Ibarra A. Greg. Hill d.
Clara Susana Ramos C.*

[Handwritten signature]

[Handwritten signature]

[Handwritten signature]

[Handwritten signature]

[Large handwritten signature]

Honorable Ayuntamiento de
Ciudad Fernández, San Luis Potosí
Administración Municipal 2015-2018
Acta de Cabildo 101-E

ESTADO DE INGRESOS	ESTADO DE EGRESOS	ESTADO DE RESULTADOS FINANCIEROS
...
...
...

INFORMACION FINANCIERA	2014	2015
...
...
...

SECRETARÍA GENERAL
AYUNTAMIENTO
CIUDAD FERNÁNDEZ, S.L.P.
ADMINISTRACIÓN MUNICIPAL 2015-2018

Aracely Ibarra

Aracely Ibarra

Clara Susana Ramos C.

[Handwritten signature]

[Handwritten signature]

[Handwritten signature]

[Handwritten signature]

[Handwritten signature]

Honorable Ayuntamiento de
Ciudad Fernández, San Luis Potosí
Administración Municipal 2015-2018
Acta de Cabildo 101-E



AYUNTAMIENTO
CIUDAD FERNÁNDEZ, S.L.P.
ADMINISTRACIÓN 2015-2018

ESTADO ANUAL DE LOS RECURSOS		ESTADO ANUAL DE LOS RECURSOS	
2016	2017	2016	2017
RECURSOS ORDINARIOS	RECURSOS ORDINARIOS	RECURSOS ORDINARIOS	RECURSOS ORDINARIOS
RECURSOS EXTRAORDINARIOS	RECURSOS EXTRAORDINARIOS	RECURSOS EXTRAORDINARIOS	RECURSOS EXTRAORDINARIOS
RECURSOS DE CAPITAL	RECURSOS DE CAPITAL	RECURSOS DE CAPITAL	RECURSOS DE CAPITAL
RECURSOS DE INGRESOS	RECURSOS DE INGRESOS	RECURSOS DE INGRESOS	RECURSOS DE INGRESOS
RECURSOS DE EGRESOS	RECURSOS DE EGRESOS	RECURSOS DE EGRESOS	RECURSOS DE EGRESOS

ESTADO ANUAL DE LOS RECURSOS		ESTADO ANUAL DE LOS RECURSOS	
2016	2017	2016	2017
RECURSOS ORDINARIOS	RECURSOS ORDINARIOS	RECURSOS ORDINARIOS	RECURSOS ORDINARIOS
RECURSOS EXTRAORDINARIOS	RECURSOS EXTRAORDINARIOS	RECURSOS EXTRAORDINARIOS	RECURSOS EXTRAORDINARIOS
RECURSOS DE CAPITAL	RECURSOS DE CAPITAL	RECURSOS DE CAPITAL	RECURSOS DE CAPITAL
RECURSOS DE INGRESOS	RECURSOS DE INGRESOS	RECURSOS DE INGRESOS	RECURSOS DE INGRESOS
RECURSOS DE EGRESOS	RECURSOS DE EGRESOS	RECURSOS DE EGRESOS	RECURSOS DE EGRESOS

ESTADO ANUAL DE LOS RECURSOS		ESTADO ANUAL DE LOS RECURSOS	
2016	2017	2016	2017
RECURSOS ORDINARIOS	RECURSOS ORDINARIOS	RECURSOS ORDINARIOS	RECURSOS ORDINARIOS
RECURSOS EXTRAORDINARIOS	RECURSOS EXTRAORDINARIOS	RECURSOS EXTRAORDINARIOS	RECURSOS EXTRAORDINARIOS
RECURSOS DE CAPITAL	RECURSOS DE CAPITAL	RECURSOS DE CAPITAL	RECURSOS DE CAPITAL
RECURSOS DE INGRESOS	RECURSOS DE INGRESOS	RECURSOS DE INGRESOS	RECURSOS DE INGRESOS
RECURSOS DE EGRESOS	RECURSOS DE EGRESOS	RECURSOS DE EGRESOS	RECURSOS DE EGRESOS

Gregorio Villarreal
Aracely Ibarra
Clara Susana Ramos C.

[Handwritten signature]

[Handwritten signature]
[Handwritten signature]
[Handwritten signature]
[Handwritten signature]

Honorable Ayuntamiento de
 Ciudad Fernández, San Luis Potosí
 Administración Municipal 2015-2018
 Acta de Cabildo 101-E

SECRETARÍA GENERAL
 AYUNTAMIENTO DE CIUDAD FERNÁNDEZ, S.L.P.
 ADMINISTRACIÓN 2015-2018

PREPARADO DE LOS BOLSOS	PREPARADO DE LOS CUBOS
1. BOLSOS DE PAPEL	1. CUBOS DE PAPEL
2. BOLSOS DE PLASTICO	2. CUBOS DE PLASTICO
3. BOLSOS DE TELA	3. CUBOS DE TELA
4. BOLSOS DE ORO	4. CUBOS DE ORO
5. BOLSOS DE PLATA	5. CUBOS DE PLATA
6. BOLSOS DE BRONCE	6. CUBOS DE BRONCE
7. BOLSOS DE CROMADO	7. CUBOS DE CROMADO
8. BOLSOS DE ALUMINIO	8. CUBOS DE ALUMINIO
9. BOLSOS DE COBRE	9. CUBOS DE COBRE
10. BOLSOS DE NIQUEL	10. CUBOS DE NIQUEL
11. BOLSOS DE ZINCO	11. CUBOS DE ZINCO
12. BOLSOS DE CADENA	12. CUBOS DE CADENA
13. BOLSOS DE ANILLO	13. CUBOS DE ANILLO
14. BOLSOS DE CINTA	14. CUBOS DE CINTA
15. BOLSOS DE BOTON	15. CUBOS DE BOTON
16. BOLSOS DE CLOSA	16. CUBOS DE CLOSA
17. BOLSOS DE CINTURON	17. CUBOS DE CINTURON
18. BOLSOS DE GORRO	18. CUBOS DE GORRO
19. BOLSOS DE GAFAS	19. CUBOS DE GAFAS
20. BOLSOS DE OREJERAS	20. CUBOS DE OREJERAS
21. BOLSOS DE CINTAS	21. CUBOS DE CINTAS
22. BOLSOS DE BOTONES	22. CUBOS DE BOTONES
23. BOLSOS DE CLOSA	23. CUBOS DE CLOSA
24. BOLSOS DE CINTURON	24. CUBOS DE CINTURON
25. BOLSOS DE GORRO	25. CUBOS DE GORRO
26. BOLSOS DE GAFAS	26. CUBOS DE GAFAS
27. BOLSOS DE OREJERAS	27. CUBOS DE OREJERAS
28. BOLSOS DE CINTAS	28. CUBOS DE CINTAS
29. BOLSOS DE BOTONES	29. CUBOS DE BOTONES
30. BOLSOS DE CLOSA	30. CUBOS DE CLOSA
31. BOLSOS DE CINTURON	31. CUBOS DE CINTURON
32. BOLSOS DE GORRO	32. CUBOS DE GORRO
33. BOLSOS DE GAFAS	33. CUBOS DE GAFAS
34. BOLSOS DE OREJERAS	34. CUBOS DE OREJERAS
35. BOLSOS DE CINTAS	35. CUBOS DE CINTAS
36. BOLSOS DE BOTONES	36. CUBOS DE BOTONES
37. BOLSOS DE CLOSA	37. CUBOS DE CLOSA
38. BOLSOS DE CINTURON	38. CUBOS DE CINTURON
39. BOLSOS DE GORRO	39. CUBOS DE GORRO
40. BOLSOS DE GAFAS	40. CUBOS DE GAFAS
41. BOLSOS DE OREJERAS	41. CUBOS DE OREJERAS
42. BOLSOS DE CINTAS	42. CUBOS DE CINTAS
43. BOLSOS DE BOTONES	43. CUBOS DE BOTONES
44. BOLSOS DE CLOSA	44. CUBOS DE CLOSA
45. BOLSOS DE CINTURON	45. CUBOS DE CINTURON
46. BOLSOS DE GORRO	46. CUBOS DE GORRO
47. BOLSOS DE GAFAS	47. CUBOS DE GAFAS
48. BOLSOS DE OREJERAS	48. CUBOS DE OREJERAS
49. BOLSOS DE CINTAS	49. CUBOS DE CINTAS
50. BOLSOS DE BOTONES	50. CUBOS DE BOTONES
51. BOLSOS DE CLOSA	51. CUBOS DE CLOSA
52. BOLSOS DE CINTURON	52. CUBOS DE CINTURON
53. BOLSOS DE GORRO	53. CUBOS DE GORRO
54. BOLSOS DE GAFAS	54. CUBOS DE GAFAS
55. BOLSOS DE OREJERAS	55. CUBOS DE OREJERAS
56. BOLSOS DE CINTAS	56. CUBOS DE CINTAS
57. BOLSOS DE BOTONES	57. CUBOS DE BOTONES
58. BOLSOS DE CLOSA	58. CUBOS DE CLOSA
59. BOLSOS DE CINTURON	59. CUBOS DE CINTURON
60. BOLSOS DE GORRO	60. CUBOS DE GORRO
61. BOLSOS DE GAFAS	61. CUBOS DE GAFAS
62. BOLSOS DE OREJERAS	62. CUBOS DE OREJERAS
63. BOLSOS DE CINTAS	63. CUBOS DE CINTAS
64. BOLSOS DE BOTONES	64. CUBOS DE BOTONES
65. BOLSOS DE CLOSA	65. CUBOS DE CLOSA
66. BOLSOS DE CINTURON	66. CUBOS DE CINTURON
67. BOLSOS DE GORRO	67. CUBOS DE GORRO
68. BOLSOS DE GAFAS	68. CUBOS DE GAFAS
69. BOLSOS DE OREJERAS	69. CUBOS DE OREJERAS
70. BOLSOS DE CINTAS	70. CUBOS DE CINTAS
71. BOLSOS DE BOTONES	71. CUBOS DE BOTONES
72. BOLSOS DE CLOSA	72. CUBOS DE CLOSA
73. BOLSOS DE CINTURON	73. CUBOS DE CINTURON
74. BOLSOS DE GORRO	74. CUBOS DE GORRO
75. BOLSOS DE GAFAS	75. CUBOS DE GAFAS
76. BOLSOS DE OREJERAS	76. CUBOS DE OREJERAS
77. BOLSOS DE CINTAS	77. CUBOS DE CINTAS
78. BOLSOS DE BOTONES	78. CUBOS DE BOTONES
79. BOLSOS DE CLOSA	79. CUBOS DE CLOSA
80. BOLSOS DE CINTURON	80. CUBOS DE CINTURON
81. BOLSOS DE GORRO	81. CUBOS DE GORRO
82. BOLSOS DE GAFAS	82. CUBOS DE GAFAS
83. BOLSOS DE OREJERAS	83. CUBOS DE OREJERAS
84. BOLSOS DE CINTAS	84. CUBOS DE CINTAS
85. BOLSOS DE BOTONES	85. CUBOS DE BOTONES
86. BOLSOS DE CLOSA	86. CUBOS DE CLOSA
87. BOLSOS DE CINTURON	87. CUBOS DE CINTURON
88. BOLSOS DE GORRO	88. CUBOS DE GORRO
89. BOLSOS DE GAFAS	89. CUBOS DE GAFAS
90. BOLSOS DE OREJERAS	90. CUBOS DE OREJERAS
91. BOLSOS DE CINTAS	91. CUBOS DE CINTAS
92. BOLSOS DE BOTONES	92. CUBOS DE BOTONES
93. BOLSOS DE CLOSA	93. CUBOS DE CLOSA
94. BOLSOS DE CINTURON	94. CUBOS DE CINTURON
95. BOLSOS DE GORRO	95. CUBOS DE GORRO
96. BOLSOS DE GAFAS	96. CUBOS DE GAFAS
97. BOLSOS DE OREJERAS	97. CUBOS DE OREJERAS
98. BOLSOS DE CINTAS	98. CUBOS DE CINTAS
99. BOLSOS DE BOTONES	99. CUBOS DE BOTONES
100. BOLSOS DE CLOSA	100. CUBOS DE CLOSA

2016	2017
1. BOLSOS DE PAPEL	1. BOLSOS DE PAPEL
2. BOLSOS DE PLASTICO	2. BOLSOS DE PLASTICO
3. BOLSOS DE TELA	3. BOLSOS DE TELA
4. BOLSOS DE ORO	4. BOLSOS DE ORO
5. BOLSOS DE PLATA	5. BOLSOS DE PLATA
6. BOLSOS DE BRONCE	6. BOLSOS DE BRONCE
7. BOLSOS DE CROMADO	7. BOLSOS DE CROMADO
8. BOLSOS DE ALUMINIO	8. BOLSOS DE ALUMINIO
9. BOLSOS DE COBRE	9. BOLSOS DE COBRE
10. BOLSOS DE NIQUEL	10. BOLSOS DE NIQUEL
11. BOLSOS DE ZINCO	11. BOLSOS DE ZINCO
12. BOLSOS DE CADENA	12. BOLSOS DE CADENA
13. BOLSOS DE ANILLO	13. BOLSOS DE ANILLO
14. BOLSOS DE CINTA	14. BOLSOS DE CINTA
15. BOLSOS DE BOTON	15. BOLSOS DE BOTON
16. BOLSOS DE CLOSA	16. BOLSOS DE CLOSA
17. BOLSOS DE CINTURON	17. BOLSOS DE CINTURON
18. BOLSOS DE GORRO	18. BOLSOS DE GORRO
19. BOLSOS DE GAFAS	19. BOLSOS DE GAFAS
20. BOLSOS DE OREJERAS	20. BOLSOS DE OREJERAS
21. BOLSOS DE CINTAS	21. BOLSOS DE CINTAS
22. BOLSOS DE BOTONES	22. BOLSOS DE BOTONES
23. BOLSOS DE CLOSA	23. BOLSOS DE CLOSA
24. BOLSOS DE CINTURON	24. BOLSOS DE CINTURON
25. BOLSOS DE GORRO	25. BOLSOS DE GORRO
26. BOLSOS DE GAFAS	26. BOLSOS DE GAFAS
27. BOLSOS DE OREJERAS	27. BOLSOS DE OREJERAS
28. BOLSOS DE CINTAS	28. BOLSOS DE CINTAS
29. BOLSOS DE BOTONES	29. BOLSOS DE BOTONES
30. BOLSOS DE CLOSA	30. BOLSOS DE CLOSA
31. BOLSOS DE CINTURON	31. BOLSOS DE CINTURON
32. BOLSOS DE GORRO	32. BOLSOS DE GORRO
33. BOLSOS DE GAFAS	33. BOLSOS DE GAFAS
34. BOLSOS DE OREJERAS	34. BOLSOS DE OREJERAS
35. BOLSOS DE CINTAS	35. BOLSOS DE CINTAS
36. BOLSOS DE BOTONES	36. BOLSOS DE BOTONES
37. BOLSOS DE CLOSA	37. BOLSOS DE CLOSA
38. BOLSOS DE CINTURON	38. BOLSOS DE CINTURON
39. BOLSOS DE GORRO	39. BOLSOS DE GORRO
40. BOLSOS DE GAFAS	40. BOLSOS DE GAFAS
41. BOLSOS DE OREJERAS	41. BOLSOS DE OREJERAS
42. BOLSOS DE CINTAS	42. BOLSOS DE CINTAS
43. BOLSOS DE BOTONES	43. BOLSOS DE BOTONES
44. BOLSOS DE CLOSA	44. BOLSOS DE CLOSA
45. BOLSOS DE CINTURON	45. BOLSOS DE CINTURON
46. BOLSOS DE GORRO	46. BOLSOS DE GORRO
47. BOLSOS DE GAFAS	47. BOLSOS DE GAFAS
48. BOLSOS DE OREJERAS	48. BOLSOS DE OREJERAS
49. BOLSOS DE CINTAS	49. BOLSOS DE CINTAS
50. BOLSOS DE BOTONES	50. BOLSOS DE BOTONES
51. BOLSOS DE CLOSA	51. BOLSOS DE CLOSA
52. BOLSOS DE CINTURON	52. BOLSOS DE CINTURON
53. BOLSOS DE GORRO	53. BOLSOS DE GORRO
54. BOLSOS DE GAFAS	54. BOLSOS DE GAFAS
55. BOLSOS DE OREJERAS	55. BOLSOS DE OREJERAS
56. BOLSOS DE CINTAS	56. BOLSOS DE CINTAS
57. BOLSOS DE BOTONES	57. BOLSOS DE BOTONES
58. BOLSOS DE CLOSA	58. BOLSOS DE CLOSA
59. BOLSOS DE CINTURON	59. BOLSOS DE CINTURON
60. BOLSOS DE GORRO	60. BOLSOS DE GORRO
61. BOLSOS DE GAFAS	61. BOLSOS DE GAFAS
62. BOLSOS DE OREJERAS	62. BOLSOS DE OREJERAS
63. BOLSOS DE CINTAS	63. BOLSOS DE CINTAS
64. BOLSOS DE BOTONES	64. BOLSOS DE BOTONES
65. BOLSOS DE CLOSA	65. BOLSOS DE CLOSA
66. BOLSOS DE CINTURON	66. BOLSOS DE CINTURON
67. BOLSOS DE GORRO	67. BOLSOS DE GORRO
68. BOLSOS DE GAFAS	68. BOLSOS DE GAFAS
69. BOLSOS DE OREJERAS	69. BOLSOS DE OREJERAS
70. BOLSOS DE CINTAS	70. BOLSOS DE CINTAS
71. BOLSOS DE BOTONES	71. BOLSOS DE BOTONES
72. BOLSOS DE CLOSA	72. BOLSOS DE CLOSA
73. BOLSOS DE CINTURON	73. BOLSOS DE CINTURON
74. BOLSOS DE GORRO	74. BOLSOS DE GORRO
75. BOLSOS DE GAFAS	75. BOLSOS DE GAFAS
76. BOLSOS DE OREJERAS	76. BOLSOS DE OREJERAS
77. BOLSOS DE CINTAS	77. BOLSOS DE CINTAS
78. BOLSOS DE BOTONES	78. BOLSOS DE BOTONES
79. BOLSOS DE CLOSA	79. BOLSOS DE CLOSA
80. BOLSOS DE CINTURON	80. BOLSOS DE CINTURON
81. BOLSOS DE GORRO	81. BOLSOS DE GORRO
82. BOLSOS DE GAFAS	82. BOLSOS DE GAFAS
83. BOLSOS DE OREJERAS	83. BOLSOS DE OREJERAS
84. BOLSOS DE CINTAS	84. BOLSOS DE CINTAS
85. BOLSOS DE BOTONES	85. BOLSOS DE BOTONES
86. BOLSOS DE CLOSA	86. BOLSOS DE CLOSA
87. BOLSOS DE CINTURON	87. BOLSOS DE CINTURON
88. BOLSOS DE GORRO	88. BOLSOS DE GORRO
89. BOLSOS DE GAFAS	89. BOLSOS DE GAFAS
90. BOLSOS DE OREJERAS	90. BOLSOS DE OREJERAS
91. BOLSOS DE CINTAS	91. BOLSOS DE CINTAS
92. BOLSOS DE BOTONES	92. BOLSOS DE BOTONES
93. BOLSOS DE CLOSA	93. BOLSOS DE CLOSA
94. BOLSOS DE CINTURON	94. BOLSOS DE CINTURON
95. BOLSOS DE GORRO	95. BOLSOS DE GORRO
96. BOLSOS DE GAFAS	96. BOLSOS DE GAFAS
97. BOLSOS DE OREJERAS	97. BOLSOS DE OREJERAS
98. BOLSOS DE CINTAS	98. BOLSOS DE CINTAS
99. BOLSOS DE BOTONES	99. BOLSOS DE BOTONES
100. BOLSOS DE CLOSA	100. BOLSOS DE CLOSA

[Handwritten signature]

Aracely Ibarra A. - Aracely Ibarra A. d.
Clara Susana Ramos C.

[Handwritten signature]

[Handwritten signature]

[Handwritten signature]

[Handwritten signature]

Honorable Ayuntamiento de
 Ciudad Fernández, San Luis Potosí
 Administración Municipal 2015-2018
 Acta de Cabildo 101-E

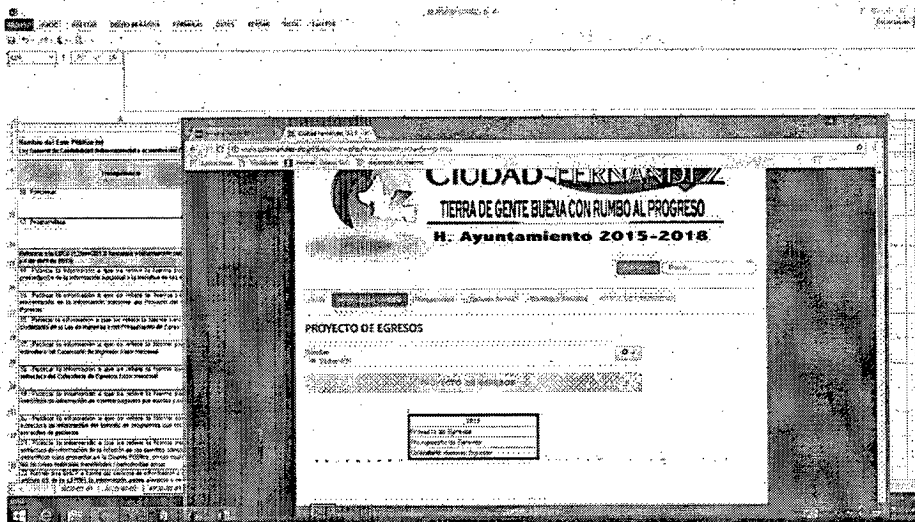
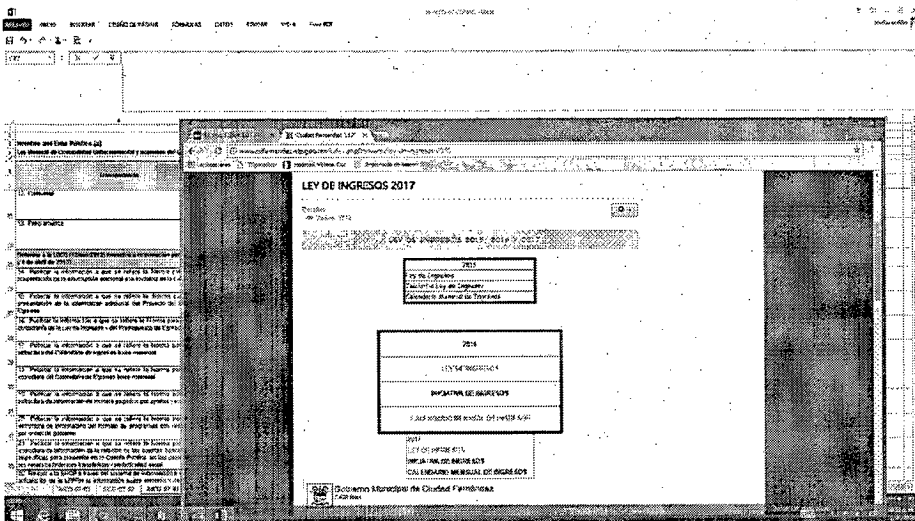
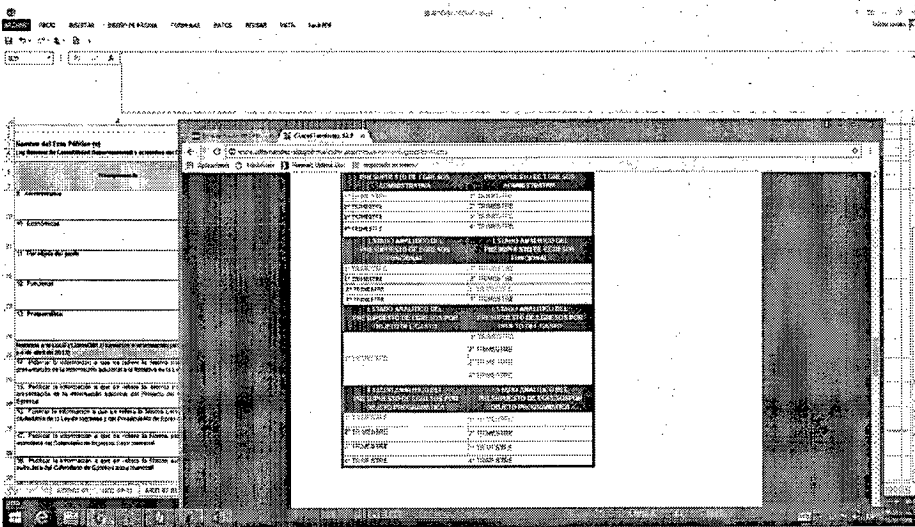

*Aracely Ibarra D. Goy...
 Clara Susana Ramos C.*

GENERAL
 NDEZ, S.L.P.
 ON 2015-2018

[Handwritten signature]

[Handwritten signatures]

Honorable Ayuntamiento de
 Ciudad Fernández, San Luis Potosí
 Administración Municipal 2015-2018
 Acta de Cabildo 101-E

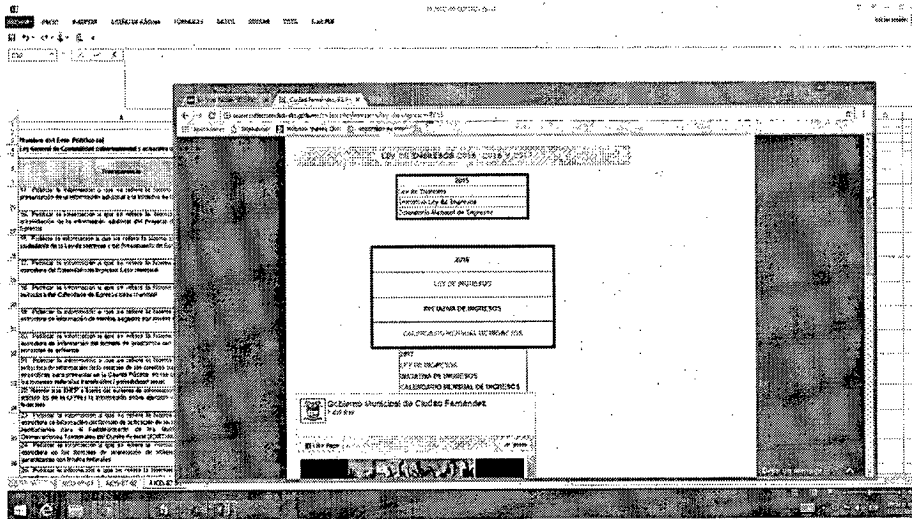
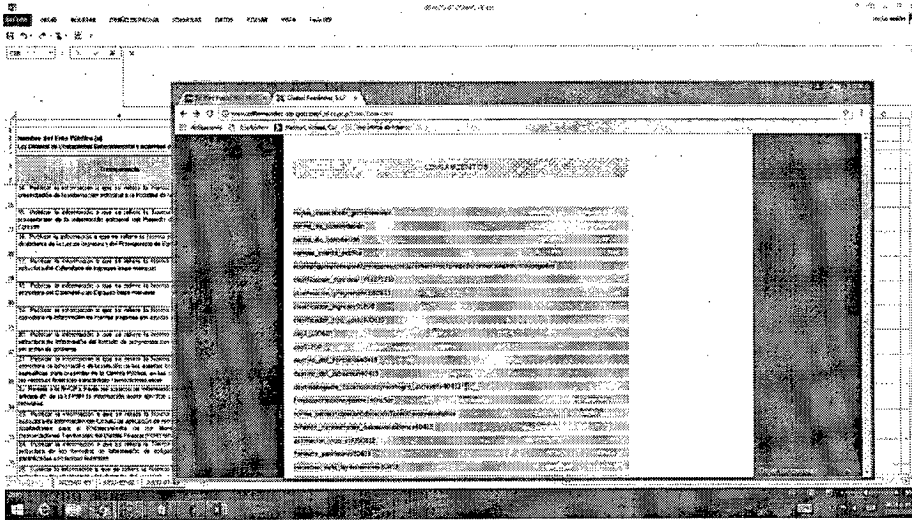

MEXICANOS
A GENERAL
AMBIENTO
ÁNDEZ, S.L.P.
CIÓN 2015-2018

Aracely Ibarra A. Arce
Clara Susana Ramos C.

[Handwritten signature]
[Handwritten signature]
[Handwritten signature]

[Large handwritten signature]

Honorable Ayuntamiento de
Ciudad Fernández, San Luis Potosí
Administración Municipal 2015-2018
Acta de Cabildo 101-E

Nombre del Libro Público del
Libro Público de Contratación Externa y sus Anexos

Con fundamento en los artículos 14, 15, 16, 17, 18, 19, 20, 21, 22, 23, 24, 25, 26, 27, 28, 29, 30, 31, 32, 33, 34, 35, 36, 37, 38, 39, 40, 41, 42, 43, 44, 45, 46, 47, 48, 49, 50, 51, 52, 53, 54, 55, 56, 57, 58, 59, 60, 61, 62, 63, 64, 65, 66, 67, 68, 69, 70, 71, 72, 73, 74, 75, 76, 77, 78, 79, 80, 81, 82, 83, 84, 85, 86, 87, 88, 89, 90, 91, 92, 93, 94, 95, 96, 97, 98, 99, 100, 101, 102, 103, 104, 105, 106, 107, 108, 109, 110, 111, 112, 113, 114, 115, 116, 117, 118, 119, 120, 121, 122, 123, 124, 125, 126, 127, 128, 129, 130, 131, 132, 133, 134, 135, 136, 137, 138, 139, 140, 141, 142, 143, 144, 145, 146, 147, 148, 149, 150, 151, 152, 153, 154, 155, 156, 157, 158, 159, 160, 161, 162, 163, 164, 165, 166, 167, 168, 169, 170, 171, 172, 173, 174, 175, 176, 177, 178, 179, 180, 181, 182, 183, 184, 185, 186, 187, 188, 189, 190, 191, 192, 193, 194, 195, 196, 197, 198, 199, 200, 201, 202, 203, 204, 205, 206, 207, 208, 209, 210, 211, 212, 213, 214, 215, 216, 217, 218, 219, 220, 221, 222, 223, 224, 225, 226, 227, 228, 229, 230, 231, 232, 233, 234, 235, 236, 237, 238, 239, 240, 241, 242, 243, 244, 245, 246, 247, 248, 249, 250, 251, 252, 253, 254, 255, 256, 257, 258, 259, 260, 261, 262, 263, 264, 265, 266, 267, 268, 269, 270, 271, 272, 273, 274, 275, 276, 277, 278, 279, 280, 281, 282, 283, 284, 285, 286, 287, 288, 289, 290, 291, 292, 293, 294, 295, 296, 297, 298, 299, 300, 301, 302, 303, 304, 305, 306, 307, 308, 309, 310, 311, 312, 313, 314, 315, 316, 317, 318, 319, 320, 321, 322, 323, 324, 325, 326, 327, 328, 329, 330, 331, 332, 333, 334, 335, 336, 337, 338, 339, 340, 341, 342, 343, 344, 345, 346, 347, 348, 349, 350, 351, 352, 353, 354, 355, 356, 357, 358, 359, 360, 361, 362, 363, 364, 365, 366, 367, 368, 369, 370, 371, 372, 373, 374, 375, 376, 377, 378, 379, 380, 381, 382, 383, 384, 385, 386, 387, 388, 389, 390, 391, 392, 393, 394, 395, 396, 397, 398, 399, 400, 401, 402, 403, 404, 405, 406, 407, 408, 409, 410, 411, 412, 413, 414, 415, 416, 417, 418, 419, 420, 421, 422, 423, 424, 425, 426, 427, 428, 429, 430, 431, 432, 433, 434, 435, 436, 437, 438, 439, 440, 441, 442, 443, 444, 445, 446, 447, 448, 449, 450, 451, 452, 453, 454, 455, 456, 457, 458, 459, 460, 461, 462, 463, 464, 465, 466, 467, 468, 469, 470, 471, 472, 473, 474, 475, 476, 477, 478, 479, 480, 481, 482, 483, 484, 485, 486, 487, 488, 489, 490, 491, 492, 493, 494, 495, 496, 497, 498, 499, 500, 501, 502, 503, 504, 505, 506, 507, 508, 509, 510, 511, 512, 513, 514, 515, 516, 517, 518, 519, 520, 521, 522, 523, 524, 525, 526, 527, 528, 529, 530, 531, 532, 533, 534, 535, 536, 537, 538, 539, 540, 541, 542, 543, 544, 545, 546, 547, 548, 549, 550, 551, 552, 553, 554, 555, 556, 557, 558, 559, 560, 561, 562, 563, 564, 565, 566, 567, 568, 569, 570, 571, 572, 573, 574, 575, 576, 577, 578, 579, 580, 581, 582, 583, 584, 585, 586, 587, 588, 589, 590, 591, 592, 593, 594, 595, 596, 597, 598, 599, 600, 601, 602, 603, 604, 605, 606, 607, 608, 609, 610, 611, 612, 613, 614, 615, 616, 617, 618, 619, 620, 621, 622, 623, 624, 625, 626, 627, 628, 629, 630, 631, 632, 633, 634, 635, 636, 637, 638, 639, 640, 641, 642, 643, 644, 645, 646, 647, 648, 649, 650, 651, 652, 653, 654, 655, 656, 657, 658, 659, 660, 661, 662, 663, 664, 665, 666, 667, 668, 669, 670, 671, 672, 673, 674, 675, 676, 677, 678, 679, 680, 681, 682, 683, 684, 685, 686, 687, 688, 689, 690, 691, 692, 693, 694, 695, 696, 697, 698, 699, 700, 701, 702, 703, 704, 705, 706, 707, 708, 709, 710, 711, 712, 713, 714, 715, 716, 717, 718, 719, 720, 721, 722, 723, 724, 725, 726, 727, 728, 729, 730, 731, 732, 733, 734, 735, 736, 737, 738, 739, 740, 741, 742, 743, 744, 745, 746, 747, 748, 749, 750, 751, 752, 753, 754, 755, 756, 757, 758, 759, 760, 761, 762, 763, 764, 765, 766, 767, 768, 769, 770, 771, 772, 773, 774, 775, 776, 777, 778, 779, 780, 781, 782, 783, 784, 785, 786, 787, 788, 789, 790, 791, 792, 793, 794, 795, 796, 797, 798, 799, 800, 801, 802, 803, 804, 805, 806, 807, 808, 809, 810, 811, 812, 813, 814, 815, 816, 817, 818, 819, 820, 821, 822, 823, 824, 825, 826, 827, 828, 829, 830, 831, 832, 833, 834, 835, 836, 837, 838, 839, 840, 841, 842, 843, 844, 845, 846, 847, 848, 849, 850, 851, 852, 853, 854, 855, 856, 857, 858, 859, 860, 861, 862, 863, 864, 865, 866, 867, 868, 869, 870, 871, 872, 873, 874, 875, 876, 877, 878, 879, 880, 881, 882, 883, 884, 885, 886, 887, 888, 889, 890, 891, 892, 893, 894, 895, 896, 897, 898, 899, 900, 901, 902, 903, 904, 905, 906, 907, 908, 909, 910, 911, 912, 913, 914, 915, 916, 917, 918, 919, 920, 921, 922, 923, 924, 925, 926, 927, 928, 929, 930, 931, 932, 933, 934, 935, 936, 937, 938, 939, 940, 941, 942, 943, 944, 945, 946, 947, 948, 949, 950, 951, 952, 953, 954, 955, 956, 957, 958, 959, 960, 961, 962, 963, 964, 965, 966, 967, 968, 969, 970, 971, 972, 973, 974, 975, 976, 977, 978, 979, 980, 981, 982, 983, 984, 985, 986, 987, 988, 989, 990, 991, 992, 993, 994, 995, 996, 997, 998, 999, 1000

Nombre del Libro Público del
Libro Público de Contratación Externa y sus Anexos

Tabla de Pagos Por Arrendo V. Subsidios

Item	Descripción	Cantidad	Valor Unitario	Valor Total
1	Arrendo de terreno	1000	1000	1000000
2	Subsidios	500	500	250000
3

ART 69.-

Nombre del Libro Público del
Libro Público de Contratación Externa y sus Anexos

Tabla de Pagos Por Arrendo V. Subsidios

Item	Descripción	Cantidad	Valor Unitario	Valor Total
1	Arrendo de terreno	1000	1000	1000000
2	Subsidios	500	500	250000
3

Aracely Ibarra A. Guerrero
Clara Susana Ramos C.

[Handwritten signatures]

Honorable Ayuntamiento de
 Ciudad Fernández, San Luis Potosí
 Administración Municipal 2015-2018
 Acta de Cabildo 101-E

Código de Despesa	Plan	Tipo	Fin. Origen y Objeto	Actividad, Programa o Subprograma	Importe Total	Cuentas Operacionales de Información de Operación pagadas y programadas en Bases Totales	
						Operación	Programada
PMW	ANUAL	OP	SEGURIDAD PÚBLICA	OPERACIONES VARIAS	\$ 1,981,823.24	PMW 0011	\$ 1,981,823.24
PMW	ANUAL	OP	ADJUNTA PÚBLICA	OPERACIONES VARIAS	\$ 83,393.77	PMW 0011	\$ 83,393.77
PMW	ANUAL	OP	ADJUNTA PÚBLICA	GASTOS PREDICTOS	\$ 50,944.33	PMW 0011	\$ 50,944.33

Arcely Haverd - 70-0-1111

Clara Susana Ramos C.

ESTADOS UNIDOS MEXICANOS
 SECRETARÍA GENERAL
 AYUNTAMIENTO DE CIUDAD FERNÁNDEZ, S.L.P.
 ADMINISTRACIÓN 2015-2018

**Honorable Ayuntamiento de
Ciudad Fernández, San Luis Potosí
Administración Municipal 2015-2018
Acta de Cabildo 101-E**

Resumen del Estado Poblacional de la Comunidad de San Luis Potosí

Municipio de Ciudad Fernández, S.L.P.	
Censo de Población y Vivienda 2010	
Categoría	Valor
Población Total	100,313,114
Población Urbana	55,252,274
Población Rural	45,060,840
Urbanización	4,461,238.55
Ruralización	40,600,000.00
Urbanización	103,231,122
Ruralización	148,000,000
Urbanización	41,500,000

Fondo Federal Municipal

Tipo de Objeto	Plazo	Una. de Medida o Objeto	Actividad, Programa o Componente	Importe Total	Importe Disponible	Importe Ejecutado	Porcentaje Ejecutado
1104	ANUAL	OTRO	SEVICIOS DE EDUCACIÓN	\$ 1,036,833.24	\$ 1,036,833.24	\$ 1,036,833.24	100.00%
1108	ANUAL	OTRO	ADICIÓN PÚBLICA DE SERVICIOS	\$ 14,995,127.17	\$ 14,995,127.17	\$ 14,995,127.17	100.00%
1109	ANUAL	OTRO	ADICIÓN PÚBLICA DE SERVICIOS	\$ 68,864,241.59	\$ 68,864,241.59	\$ 68,864,241.59	100.00%

Resumen del Estado Poblacional de la Comunidad de San Luis Potosí

Municipio de Ciudad Fernández, S.L.P.	
Censo de Población y Vivienda 2010	
Categoría	Valor
Población Total	100,313,114
Población Urbana	55,252,274
Población Rural	45,060,840
Urbanización	4,461,238.55
Ruralización	40,600,000.00
Urbanización	103,231,122
Ruralización	148,000,000
Urbanización	41,500,000



**A GENERAL
AYUNTAMIENTO
CIUDAD FERNÁNDEZ, S.L.P.
ADMINISTRACIÓN 2015-2018**

Aracely Ibarra P. Higuera
Olivia Susana Ramos C.

[Handwritten signature]

[Handwritten signature]
[Handwritten signature]
[Handwritten signature]

**Honorable Ayuntamiento de
Ciudad Fernández, San Luis Potosí
Administración Municipal 2015-2018
Acta de Cabildo 101-E**

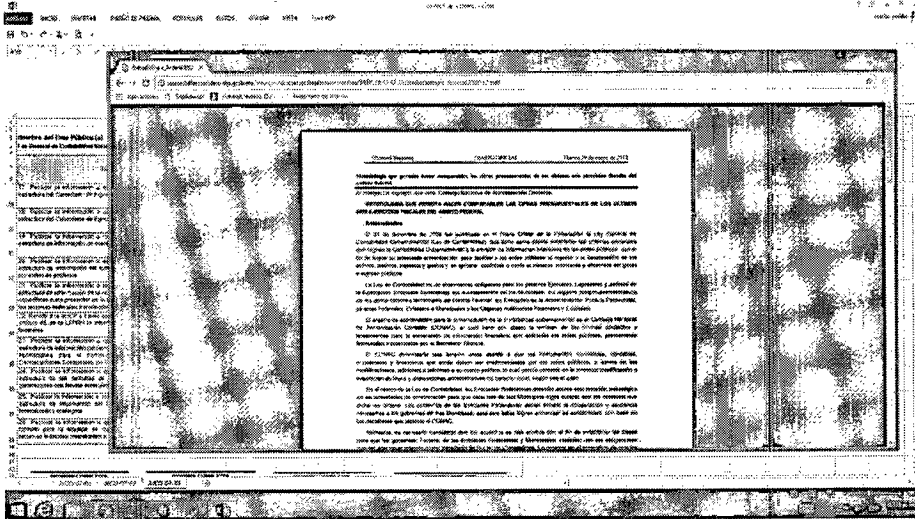

Relación de cuentas bancarias utilizadas en el ejercicio fiscal 2017

MUNICIPIO DE CIUDAD FERNÁNDEZ, S.L.P.

Fondo, Programa o Convenio	Datos de la cuenta bancaria		Saldo al 31 de diciembre de 2017
	Institución bancaria	Número de la cuenta	
RAMO 28	GRUPO FINANCIERO BANORTE	CUENTA No.0245367647	\$ 1,606,653.65
FONDO DE FORTALECIMIENTO MUNICIPAL	GRUPO FINANCIERO BANORTE	CUENTA No.0455122382	\$ 2,150,382.58
FONDO DE INFRAESTRUCTURA SOCIAL MUNICIPAL	GRUPO FINANCIERO BANORTE	CUENTA No.0455122373	\$ 5,066,924.11
FORTALECE	GRUPO FINANCIERO BANORTE	CUENTA No.0487890169	\$ 1,433,232.50
PROGRAMA DE DESARROLLO REGIONAL	GRUPO FINANCIERO BANORTE	CUENTA No.0487890178	\$ 207,511.64
PROGRAMA 3X1 MIGRANTES	GRUPO FINANCIERO BANORTE	CUENTA No.0309641940	\$ 472,034.53

*Arcely Ibarra B.
Clara Susana Ramos C.*

11-10-17
Greg -

Honorable Ayuntamiento de
 Ciudad Fernández, San Luis Potosí
 Administración Municipal 2015-2018
 Acta de Cabildo 101-E

FONDO PARA EL FORTALECIMIENTO FINANCIERO PARA INVERSIÓN C 2017	GRUPO FINANCIERO BANORTE	CUENTA No.0309642013	\$ 587,429.26
RECURSO ESTATAL PARA EL FORTALECIMIENTO A LA INFRAESTRUCTURA MUNICIPAL	GRUPO FINANCIERO BANORTE	CUENTA No.0326496053	\$ 998,005.51
FONDO DE INFRAESTRUCTURA SOCIAL ESTATAL	GRUPO FINANCIERO BANORTE	CUENTA No.0326495971	\$ 940,254.02
PROGRAMA DE INFRAESTRUCTURA 2017, VERTIENTE ESPACIOS PÚBLICOS Y PARTICIPACIÓN COMUNITARIA	GRUPO FINANCIERO BANORTE	CUENTA No.0326496138	\$ 554,803.08
Totales			\$ 14,017,230.88



GENERAL
 MIENTO
 NDEZ, S.L.P.
 ON 2015-2018

PROFRAROSA MARIA MARTINEZ ROBLES
 PRESIDENTA MUNICIPAL INTERINA
 AUTORIZÓ

C.P. SHIRLEY GUADALUPE CARVAJAL PÉREZ
 TESORERO MUNICIPAL
 ELABORÓ

LIC. CELIA ROSALBA LÓPEZ CARRANZA
 SÍNDICO
 Vo.Bo.

L.A.E. MOISÉS MALDONADO BLANCO
 CONTRALOR
 REVISÓ

En cumplimiento a lo dispuesto por los artículos 46, fracción I, inciso f y 52 de la Ley General de Contabilidad Gubernamental, respecto del Informe Sobre Pasivos Contingentes, se manifiesta que el Municipio de Ciudad Fernández S.L.P., al 31 de diciembre de 2017, **no tiene pasivos contingentes** que deriven de alguna obligación posible presente o futura, cuya existencia y/o realización sea incierta, y en consecuencia **"NO APLICA"** el Informe sobre pasivos contingentes.

Lo anterior, de conformidad con lo establecido en el capítulo VII, numeral II, inciso h) del Manual de Contabilidad Gubernamental emitido por el CONAC, donde se establece en términos generales que:

"Los pasivos contingentes son obligaciones que tienen su origen en hechos específicos e independientes del pasado que en el futuro pueden ocurrir o no y, de acuerdo con lo que acontezca, desaparecen o se convierten en pasivos reales por ejemplo, juicios, garantías, avales, costos de planes de pensiones, jubilaciones, etc."

PROFRAROSA MARIA MARTINEZ ROBLES
 PRESIDENTA MUNICIPAL INTERINA
 AUTORIZÓ

C.P. SHIRLEY GUADALUPE CARVAJAL PÉREZ
 TESORERA MUNICIPAL
 ELABORÓ

LIC. CELIA ROSALBA LÓPEZ CARRANZA
 SÍNDICO
 Vo.Bo.

LIC. MOISÉS MALDONADO BLANCO
 CONTRALOR
 REVISÓ

Aracely Ibarra A.
 Clara Susana Ramos C.

[Handwritten signature]
 [Handwritten signature]
 [Handwritten signature]
 [Handwritten signature]

Relación de esquemas bursátiles y de coberturas financieras

Del 1° de enero al 31 de diciembre de 2017

MUNICIPIO DE CIUDAD FERNANDEZ SLP

La presente relación de esquemas bursátiles y de coberturas financieras **NO LE ES APLICABLE** al MUNICIPIO DE CIUDAD FERNANDEZ SLP, ya que no realiza operaciones de dicha naturaleza.

PROFRA. ROSA MARIA MARTINEZ ROBLES
PEREZ
PRESIDENTA MUNICIPAL INTERINA
AUTORIZÓ

C.P. SHIRLEY GUADALUPE CARVAJAL
TESORERA MUNICIPAL
ELABORO

LIC. CELIA ROSALBA LOPEZ CARRANZA
SÍNDICO
Vo.Bo.

C.P. MOISES MALDONADO BLANCO
CONTRALOR
REVISÓ



SECRETARÍA GENERAL
AYUNTAMIENTO
CIUDAD FERNÁNDEZ, S.L.P.
ADMINISTRACIÓN 2015-2018

Aracely Ibarra

Clara Susana Ramos C.

Pres. S. L. P. C.

Honorable Ayuntamiento de
 Ciudad Fernández, San Luis Potosí
 Administración Municipal 2015-2018
 Acta de Cabildo 101-E

Aracely Ibarra A.
 Clara Susana Ramos C.

Handwritten signatures and notes on the left margin, including names like "Pau", "M", and "Sieg".

Planilla de Comprobación del Votante, 2017 al 31/01/2017

MUNICIPIO DE CIUDAD FERNANDEZ
 SAN LUIS POTOSÍ

SECTOR	GRUPO	DEPARTAMENTO	ACTIVIDAD	CANTIDAD	VALOR UNITARIO	VALOR TOTAL
SECTOR ACREDECIMIENTO	01	01	01	1	1000	1000
	02	02	02	1	1000	1000
	03	03	03	1	1000	1000
	04	04	04	1	1000	1000
SECTOR SERVICIOS	05	05	05	1	1000	1000
	06	06	06	1	1000	1000
	07	07	07	1	1000	1000
	08	08	08	1	1000	1000
SECTOR BARRIO	09	09	09	1	1000	1000
	10	10	10	1	1000	1000
	11	11	11	1	1000	1000
	12	12	12	1	1000	1000
SECTOR PLANIFICACION	13	13	13	1	1000	1000
	14	14	14	1	1000	1000
	15	15	15	1	1000	1000
	16	16	16	1	1000	1000
SECTOR PROYECTOS	17	17	17	1	1000	1000
	18	18	18	1	1000	1000
	19	19	19	1	1000	1000
	20	20	20	1	1000	1000
SECTOR PLANIFICACION	21	21	21	1	1000	1000
	22	22	22	1	1000	1000
	23	23	23	1	1000	1000
	24	24	24	1	1000	1000
SECTOR PLANIFICACION	25	25	25	1	1000	1000
	26	26	26	1	1000	1000
	27	27	27	1	1000	1000
	28	28	28	1	1000	1000
SECTOR PLANIFICACION	29	29	29	1	1000	1000
	30	30	30	1	1000	1000
	31	31	31	1	1000	1000
	32	32	32	1	1000	1000
SECTOR PLANIFICACION	33	33	33	1	1000	1000
	34	34	34	1	1000	1000
	35	35	35	1	1000	1000
	36	36	36	1	1000	1000
SECTOR PLANIFICACION	37	37	37	1	1000	1000
	38	38	38	1	1000	1000
	39	39	39	1	1000	1000
	40	40	40	1	1000	1000
SECTOR PLANIFICACION	41	41	41	1	1000	1000
	42	42	42	1	1000	1000
	43	43	43	1	1000	1000
	44	44	44	1	1000	1000
SECTOR PLANIFICACION	45	45	45	1	1000	1000
	46	46	46	1	1000	1000
	47	47	47	1	1000	1000
	48	48	48	1	1000	1000
SECTOR PLANIFICACION	49	49	49	1	1000	1000
	50	50	50	1	1000	1000
	51	51	51	1	1000	1000
	52	52	52	1	1000	1000
SECTOR PLANIFICACION	53	53	53	1	1000	1000
	54	54	54	1	1000	1000
	55	55	55	1	1000	1000
	56	56	56	1	1000	1000
SECTOR PLANIFICACION	57	57	57	1	1000	1000
	58	58	58	1	1000	1000
	59	59	59	1	1000	1000
	60	60	60	1	1000	1000
SECTOR PLANIFICACION	61	61	61	1	1000	1000
	62	62	62	1	1000	1000
	63	63	63	1	1000	1000
	64	64	64	1	1000	1000
SECTOR PLANIFICACION	65	65	65	1	1000	1000
	66	66	66	1	1000	1000
	67	67	67	1	1000	1000
	68	68	68	1	1000	1000
SECTOR PLANIFICACION	69	69	69	1	1000	1000
	70	70	70	1	1000	1000
	71	71	71	1	1000	1000
	72	72	72	1	1000	1000
SECTOR PLANIFICACION	73	73	73	1	1000	1000
	74	74	74	1	1000	1000
	75	75	75	1	1000	1000
	76	76	76	1	1000	1000
SECTOR PLANIFICACION	77	77	77	1	1000	1000
	78	78	78	1	1000	1000
	79	79	79	1	1000	1000
	80	80	80	1	1000	1000



**Honorable Ayuntamiento de
Ciudad Fernández, San Luis Potosí
Administración Municipal 2015-2018
Acta de Cabildo 101-E**

**RESUMEN DE RECURSOS RECIBIDOS POR TRANSFERENCIAS
DEL 01 DE ENERO AL 31 DE DICIEMBRE DEL 2017**

MUNICIPIO DE CIUDAD FERNANDEZ, S.L.P.

Fondo o programa	Información contable				
	Monto recibido	Descuentos	Monto neto	Rendimientos financieros	Total disponible
Fondo General de Participaciones	\$ 30,611,512.41	-	\$ 30,611,512.41	-	\$ 30,611,512.41
Fondo de Fomento Municipal	\$ 10,463,542.02	-	\$ 10,463,542.02	-	\$ 10,463,542.02
Fondo de Compensación	\$ -	-	\$ -	-	\$ -
Fondo de Extracción de Hidrocarburos	\$ 889.82	-	\$ 889.82	-	\$ 889.82
Participaciones Específicas en el Impuesto Especial Sobre Producción y Servicios	\$ 3,445,799.29	-	\$ 3,445,799.29	-	\$ 3,445,799.29
Participaciones a la venta Final de Gasolinas y Diesel	\$ 167,010.64	-	\$ 167,010.64	-	\$ 167,010.64
Fondo de Compensación del Impuesto Sobre Automóviles Nuevos	\$ 740,808.96	-	\$ 740,808.96	-	\$ 740,808.96
Otros Incentivos derivados de los Convenios de colaboración Administrativa en Materia Fiscal Federal					
Impuesto Sobre la Nomina 2.5%	\$ 1,154,416.00	-	\$ 1,154,416.00	-	\$ 1,154,416.00
Fondo de Fiscalización	\$ 3,579,426.11	-	\$ 3,579,426.11	-	\$ 3,579,426.11
Gasolina Federal	\$ 1,555,846.89	-	\$ 1,555,846.89	-	\$ 1,555,846.89
Impuesto Sobre Tenencia o Uso de Vehículos	\$ 31,114.39	-	\$ 31,114.39	-	\$ 31,114.39
Impuesto Sobre la Renta	\$ 2,871,000.00	-	\$ 2,871,000.00	-	\$ 2,871,000.00
Incentivo 5%	\$ 287,641.73	-	\$ 287,641.73	-	\$ 287,641.73
Predial Rustico U	\$ 6,150.00	-	\$ 6,150.00	-	\$ 6,150.00
Predial Urbano Privado	\$ 80,912.75	-	\$ 80,912.75	-	\$ 80,912.75
Fondo de Aportaciones para la Infraestructura Social Municipal	\$ 24,165,108.00	-	\$ 24,165,108.00	-	\$ 24,165,108.00
Fondo de Aportaciones para el Fortalecimiento de los Municipios	\$ 23,437,634.00	-	\$ 23,437,634.00	-	\$ 23,437,634.00
Ramo 20 Desarrollo Social	\$ 24,687,481.43	-	\$ 24,687,481.43	-	\$ 24,687,481.43
Inversión Estatal Directa	\$ -	-	\$ -	-	\$ -
Otros programas					
Secretaría de Cultura-Festival del Revoltillo	\$ 500,000.00	-	\$ 500,000.00	-	\$ 500,000.00
Aportaciones.-Feria del Paisano 2017	\$ 500,000.00	-	\$ 500,000.00	-	\$ 500,000.00
Instituto Nacional de las Mujeres	\$ 200,000.00	-	\$ 200,000.00	-	\$ 200,000.00
Total	\$ 128,486,294.44	\$ -	\$ 128,486,294.44	\$ -	\$ 128,486,294.44

**A GENERAL
AYUNTAMIENTO
CIUDAD FERNANDEZ, S.L.P.
ADMINISTRACIÓN 2015-2018**

PROFRA. ROSA MARIA MARTINEZ ROBLER
PRESIDENTEA MUNICIPAL INTERINA
AUTORIZO

CP. SHIRLEY GUADALUPE CARRIJA L PEREZ
TESORERA MUNICIPAL
ELABORO

LIC. CELIA ROSALBA LÓPEZ CARRANZA
SINDICO
V.O.B.

L.A.E. MOISES MALDONADO BLANCO
CONTADOR
REVISO

Instructivo:

- 1.- Señalar el nombre del fondo o programa del que se reciben los recursos, ejemplo: Fondo General de Participaciones, Fondo de Aportaciones para el Fortalecimiento de los Municipios, Programa Hábitat, Etc.
- 2.- Establecer el número de cuenta contable del rubro de ingresos asignado a ese fondo o programa, de conformidad con el catálogo de cuentas. En caso de manejar más de una cuenta bancaria, se requiere presentar la desagregación.
- 3.- Anotar el importe bruto mensual, correspondiente al ejercicio fiscal.
- 4.- Utilizar sólo en caso de haber obtenido una línea de crédito para contraer deuda pública y que se esté amortizando mediante descuentos, anotando el importe total de los pagos realizados.
- 5.- Anotar el importe correspondiente a los descuentos aplicados en el ejercicio fiscal para cubrir la deuda contratada con instituciones del sistema financiero.
- 6.- Anotar el importe neto y que corresponde a la diferencia entre el monto bruto y los descuentos.

**INTRODUCCIÓN DETALLADA DE LOS RECURSOS RECIBIDOS POR TRANSFERENCIAS POR CONCEPTOS DE PARTICIPACIONES, APORTACIONES, SUBSIDIOS, CONVENIOS, APOYOS ETC.
DEL 01 DE ENERO AL 31 DE DICIEMBRE DEL 2017.**

MUNICIPIO DE CIUDAD FERNANDEZ, S.L.P.

Fecha	Ingreso bruto	Cuenta contable	Descuentos		Monto neto	Monto a pagar	Monto a pagar del banco	Monto a pagar del gobierno	Observaciones
			C	D					
02/01/2017	270,360.01				\$ 270,360.01				LIV. FONDO GENERAL DE PARTICIPACIONES
02/01/2017	113,325.43				\$ 113,325.43				LIV. FONDO DE FISCALIZACION
02/01/2017	111.98				\$ 111.98				LIV. EXT. HIBIDO
08/01/2017	30,000.00				\$ 30,000.00				LIV. AR 13 APORTACIONES DE OTROS RAMOS 20
13/01/2017	24,672.00				\$ 24,672.00				LIV. AR 13 APORTACIONES DE OTROS RAMOS 20
13/01/2017	42,421.00				\$ 42,421.00				LIV. AR 13 APORTACIONES DE OTROS RAMOS 20
13/01/2017	42,421.00				\$ 42,421.00				LIV. AR 13 APORTACIONES DE OTROS RAMOS 20
13/01/2017	785,146.16				\$ 785,146.16				LIV. FONDO DE FOMENTO MUNICIPAL
13/01/2017	20,118.92				\$ 20,118.92				LIV. FONDO ESPECIAL SOBRE PRODUCCION Y SERVICIOS
13/01/2017	87,233.64				\$ 87,233.64				LIV. FONDO DE FOMENTO MUNICIPAL
17/01/2017	1,157,235.47				\$ 1,157,235.47				LIV. AR 13 APORTACIONES DE OTROS RAMOS 20
17/01/2017	693,888.00				\$ 693,888.00				LIV. AR 13 APORTACIONES DE OTROS RAMOS 20
30/01/2017	29.80				\$ 29.80				LIV. FONDO DEL IMPUESTO A LA VENTA FINAL DE GASOLINA Y DIESEL
30/01/2017	13,729.91				\$ 13,729.91				LIV. IMPUESTO SOBRE TENENCIA O USO DE VEHICULOS
30/01/2017	2,303.62				\$ 2,303.62				LIV. IMPUESTO SOBRE TENENCIA O USO DE VEHICULOS
30/01/2017	1,414.32				\$ 1,414.32				LIV. IMPUESTO SOBRE TENENCIA O USO DE VEHICULOS
30/01/2017	293.96				\$ 293.96				LIV. IMPUESTO SOBRE TENENCIA O USO DE VEHICULOS
30/01/2017	74,678.11				\$ 74,678.11				LIV. IMPUESTO SOBRE AUTOMOVILES NUEVOS
30/01/2017	232.63				\$ 232.63				LIV. FONDO DEL IMPUESTO A LA VENTA FINAL DE GASOLINA Y DIESEL
Febrero	2,627,081.48				\$ 2,627,081.48				LIV. FONDO GENERAL DE PARTICIPACIONES
15/02/2017	13,811.04				\$ 13,811.04				LIV. FONDO DEL IMPUESTO A LA VENTA FINAL DE GASOLINA Y DIESEL
15/02/2017	124,298.33				\$ 124,298.33				LIV. GASOLINA FEDERAL
15/02/2017	83.34				\$ 83.34				LIV. EXT. HIBIDO
15/02/2017	82,000.91				\$ 82,000.91				LIV. FONDO DE FOMENTO MUNICIPAL
15/02/2017	178,254.20				\$ 178,254.20				LIV. IMPUESTO ESPECIAL SOBRE PRODUCCION Y SERVICIOS
15/02/2017	178,254.20				\$ 178,254.20				LIV. FONDO DE FISCALIZACION
15/02/2017	46,278.27				\$ 46,278.27				LIV. FONDO DE FISCALIZACION
17/02/2017	20,443.00				\$ 20,443.00				LIV. APORTACION IMPUESTO SOBRE NOMINA 2.5%
17/02/2017	30.74				\$ 30.74				LIV. FONDO DEL IMPUESTO A LA VENTA FINAL DE GASOLINA Y DIESEL
17/02/2017	1,428.48				\$ 1,428.48				LIV. FONDO DEL IMPUESTO A LA VENTA FINAL DE GASOLINA Y DIESEL
17/02/2017	37.80				\$ 37.80				LIV. IMPUESTO SOBRE TENENCIA O USO DE VEHICULOS
17/02/2017	1,428.48				\$ 1,428.48				LIV. IMPUESTO SOBRE TENENCIA O USO DE VEHICULOS
17/02/2017	83,873.55				\$ 83,873.55				LIV. IMPUESTO SOBRE AUTOMOVILES NUEVOS
17/02/2017	213,802.00				\$ 213,802.00				LIV. FONDO DE FORTALECIMIENTO DE LOS MUNICIPIOS
17/02/2017	2,418,811.00				\$ 2,418,811.00				LIV. FONDO DE INFRAESTRUCTURA SOCIAL
28/02/2017	3,265,851.11				\$ 3,265,851.11				LIV. FONDO GENERAL DE PARTICIPACIONES
28/02/2017	141,514.29				\$ 141,514.29				LIV. GASOLINA FEDERAL
Marzo	80.80				\$ 80.80				LIV. EXT. HIBIDO
07/03/2017	177,028.41				\$ 177,028.41				LIV. FONDO DE FISCALIZACION
07/03/2017	219,864.00				\$ 219,864.00				LIV. FONDO DE FORTALECIMIENTO DE LOS MUNICIPIOS
07/03/2017	2,418,511.00				\$ 2,418,511.00				LIV. FONDO DE INFRAESTRUCTURA SOCIAL
07/03/2017	66,061.23				\$ 66,061.23				LIV. IMPUESTO ESPECIAL SOBRE PRODUCCION Y SERVICIOS
07/03/2017	94,318.22				\$ 94,318.22				LIV. FONDO DE FOMENTO MUNICIPAL
07/03/2017	32,450.00				\$ 32,450.00				LIV. APORTACION IMPUESTO SOBRE NOMINA 2.5%
07/03/2017	65,451.48				\$ 65,451.48				LIV. IMPUESTO ESPECIAL SOBRE PRODUCCION Y SERVICIOS
07/03/2017	832,861.01				\$ 832,861.01				LIV. FONDO DE FOMENTO MUNICIPAL
07/03/2017	139.71				\$ 139.71				LIV. FONDO DEL IMPUESTO A LA VENTA FINAL DE GASOLINA Y DIESEL
07/03/2017	893.43				\$ 893.43				LIV. IMPUESTO SOBRE TENENCIA O USO DE VEHICULOS
07/03/2017	10.18				\$ 10.18				LIV. IMPUESTO SOBRE AUTOMOVILES NUEVOS
07/03/2017	67,483.00				\$ 67,483.00				LIV. IMPUESTO SOBRE AUTOMOVILES NUEVOS
28/03/2017	3,500,000.00				\$ 3,500,000.00				LIV. AR 13 APORTACIONES DE OTROS RAMOS 20

*Aracely Ibarra A.
Para Susana Ramos C.*

*Aracely Ibarra A.
Susana Ramos C.*



GENERAL
MIENTO
IDEZ, S.L.P.
N 2015-2018

SIN TEXTO

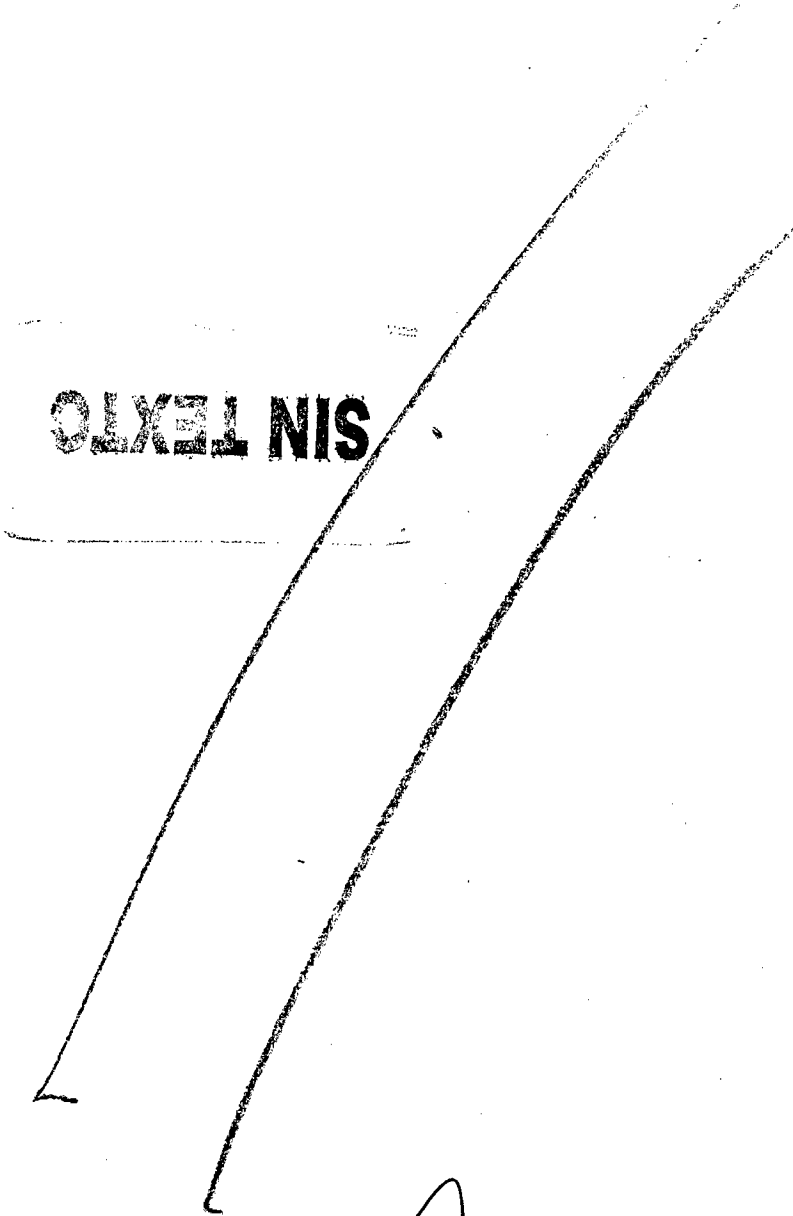

Aracely Ibarra B.

Aracely Ibarra B.

Jara Susana Ramos C.

**Honorable Ayuntamiento de
Ciudad Fernández, San Luis Potosí
Administración Municipal 2015-2018
Acta de Cabildo 101-E**

**Comparativo de ingresos reales a nivel detalle contra el presupuesto de ingresos y análisis de las principales variaciones
Del 01 de enero al 31 de diciembre de 2017**

MUNICIPIO DE CIUDAD FERNANDEZ SLP

Partida del Ingreso		Importe		Variación	
Num. Cuenta	Concepto	Presupuesto de Ingresos (1)	Ingresos reales (2)	Importe (1-2)	% (2/1)
11.00	IMPUESTOS SOBRE LOS INGRESOS		\$0.00	30,000.00	0%
	IMPUESTOS SOBRE ESPECTACULOS PUBLICOS	\$30,000.00	\$0.00	30,000.00	0%
22.00	IMPUESTOS SOBRE EL PATRIMONIO	\$4,439,127.00	\$5,978,324.00	-1,539,197.00	135%
	IMPUESTOS SOBRE EL PATRIMONIO	\$3,382,054.00	\$4,778,860.00	-1,416,806.00	142%
	a) Urbano y Suburbano Habitacionales	\$2,980,540.00	\$4,323,520.00	-1,342,980.00	145%
	b) Urbano y Suburbano destinados a Comercio o Servicios	\$0.00	\$25,319.00	25,319.00	100%
	d) Rústicos	\$381,514.00	\$421,823.00	-40,309.00	111%
	e) Ejidal	\$0.00	\$8,698.00	8,198.00	100%
	IMPUESTO DE ADQUISICION DE INMUEBLES Y OTROS DERECHOS	\$1,077,073.00	\$1,189,464.00	-122,391.00	111%
27.00	ACCESORIOS DE IMPUESTOS	\$463,219.00	-\$369,601.00	832,820.00	-80%
	Recargos	\$350,663.00	-\$518,010.00	863,663.00	-146%
	Actualización	\$12,566.00	\$136,049.00	-23,483.00	121%
	Multas	\$0.00	\$7,380.00	-7,380.00	100%
11.00	CONTRIBUCIONES DE MEJORAS POR OBRAS	\$30,000.00	\$5,619,444.01	-15,589,444.01	52065%
	Aportaciones de Beneficiarios FISM	\$0.00	\$377.00	377.00	100%
	Aportaciones de R28	\$30,000.00	\$1,178,034.50	-1,148,034.50	3927%
	Aportaciones de Otros	\$0.00	\$14,441,032.51	14,441,032.51	100%
43.00	DERECHOS POR PRESTACION DE SERVICIOS	\$3,414,584.00	\$3,083,484.18	331,099.82	90%
	Servicio de Aseo Público	\$86,400.00	\$157,140.28	-70,740.28	182%
	Servicio de Panteones	\$18,730.00	\$196,879.00	-148,249.00	892%
	a) Materia de inhumaciones	\$0.00	\$54,752.00	-54,752.00	100%
	b) Otros rubros	\$0.00	\$72,857.00	-72,857.00	100%
	c) Uso de lotes en panteones	\$18,730.00	\$39,370.00	-20,640.00	210%
	SERVICIOS DE PLANEAACION	\$1,070,882.00	\$740,504.50	330,377.50	69%
	a) Licencias de Construcción	\$133,860.25	\$227,714.43	-93,854.18	170%
	b) Licencias de Uso de Suelo	\$133,860.25	\$148,470.49	-14,610.24	111%
	c) Permisos para Construir en Cementerios	\$133,860.25	\$6,305.00	118,555.25	11%
	d) Autorización de Fraccionamientos	\$133,860.25	\$42,848.76	90,911.49	32%
	e) Autorización de Subdivisiones	\$133,860.25	\$0.00	133,860.25	0%
	f) Autorización de fusión	\$133,860.25	\$19,401.00	114,459.25	14%
	g) Constancias de Terminación de Obras	\$133,860.25	\$0.00	133,860.25	0%
	h) Cambios de Uso de Suelo	\$133,860.25	\$286,664.82	-152,804.57	214%
	Servicio de Transito y Seguridad	\$0.00	\$51,584.00	51,584.00	100%
	Servicios de Transito y Seguridad	\$0.00	\$51,584.00	51,584.00	100%
	SERVICIOS DEL REGISTRO CIVIL	\$840,000.00	\$716,376.00	123,624.00	85%
	a) Celebración de Matrimonios	\$93,333.33	\$22,458.00	70,875.33	24%
	b) Registro de Sentencia de Divorcio	\$93,333.33	\$17,405.00	75,928.33	19%
	c) Certificación de Actas de Nacimiento	\$93,333.33	\$523,075.00	-429,741.67	560%
	d) Certificación de Actas de Defunción	\$93,333.33	\$23,400.00	69,933.33	25%
	e) Certificación de Actas de Matrimonio	\$93,333.33	\$48,180.00	45,173.33	52%
	f) Otros Servicios	\$93,333.33	\$67,080.00	26,253.33	72%
	g) Inscripción de Mexicanos Nacidos en el Extranjero	\$93,333.33	\$8,500.00	84,833.33	9%
	h) Búsqueda de datos	\$93,333.33	\$345.00	92,988.33	0%
	i) Otros Actos del Registro Civil	\$93,333.36	\$5,953.00	87,380.36	6%
	ESTACIONAMIENTO VIA PUBLICA	\$0.00	\$1,358.00	1,358.00	100%
	Servicio de Licencias de Publicidad y Anuncios	\$70,000.00	\$17,619.00	52,382.00	25%
	Servicio de Nomenclatura Urbana	\$18,920.00	\$29,640.00	-12,720.00	175%
	Licencia y Refrendo para Venta de Bebidas Alcoholes de Baja Graduación	\$806,343.00	\$709,680.90	96,662.10	88%
	Expedición de Copias, Constancias, Certificaciones, Reproducción de documentos requeridos a través de solicitudes de Información Pública y otras similares	\$40,289.00	\$34,498.50	5,790.50	86%
	SERVICIOS CATASTRALES	\$453,020.00	\$458,16.00	-5,096.00	101%
	a) Avalúos Catastrales	\$64,717.14	\$405,835.00	-341,217.86	627%
	b) Certificaciones	\$64,717.14	\$7,332.00	57,385.14	11%
	c) Deslides	\$64,717.14	\$44,659.00	20,058.14	69%

**SECRETARÍA GENERAL
CIUDAD FERNANDEZ, S.L.P.
ADMINISTRACIÓN 2015-2018**

*Aracely Ibarra A -
Clara Susana Ramos C.*

Gregorio Ibarra A.

[Handwritten signatures]

**Honorable Ayuntamiento de
Ciudad Fernández, San Luis Potosí
Administración Municipal 2015-2018
Acta de Cabildo 101-E**

	d) Plancha	\$64,717.14	\$0.00	64,717.14	0%
	e) Copia de Planos	\$64,717.14	\$ 89.00	64,528.14	0%
	f) Reparación de documentos	\$64,717.14	\$0.00	64,717.14	0%
	g) Copia Simple por foja	\$64,717.14	\$0.00	64,717.16	0%
	Servicio de Ecología y Medio Ambiente	\$12,000.00	\$0.00	12,000.00	0%
44.00	OTROS DERECHOS	\$413,318.40	\$623,925.00	-210,606.60	151%
	ARRENDAMIENTO DE INMUEBLES, LOCALES Y ESPACIOS FISICOS	\$413,318.40	\$570,577.00	-157,258.60	138%
	Mercados y Locales Comerciales	\$0.00	\$ 8,953.00	18,953.00	100%
	Uso de Piso en la Vía Pública para fines comerciales	\$0.00	\$531,624.00	531,624.00	100%
	Arrendamiento de Espacios Públicos	\$413,318.40	\$20,000.00	393,318.40	5%
	CONSTANCIAS Y CERTIFICACIONES-REGISTRO DE REFERENDO DE FIERRO- ANUENCIAS PELEAS DE GALLOS Y CARRERAS DE CABALLOS	\$0.00	\$53,348.00	53,348.00	100%
	Constancias y Certificaciones	\$0.00	\$3,844.00	3,844.00	100%
	Registro de Referendo de Fierro	\$0.00	\$14,504.00	14,504.00	100%
	Anuencias para Peleas de Gallos y Carreras de Caballos	\$0.00	\$35,000.00	35,000.00	100%
45.00	ACCESORIOS DE DERECHOS	\$0.00	\$15,000.00	1,510.00	100%
	Multas	\$0.00	\$15,000.00	1,510.00	100%
61.00	APROVECHAMIENTOS DE TIPO CORRIENTE	\$887,247.00	\$59,350.00	367,897.00	59%
61.02	MULTAS	\$605,000.00	\$59,350.00	85,650.00	86%
	Multas de Policía y Tránsito	\$600,000.00	\$59,350.00	80,650.00	87%
	Multas de Ecología	\$5,000.00	\$0.00	5,000.00	0%
61.08	OTROS APROVECHAMIENTOS	\$282,247.00	\$0.00	282,247.00	0%
	Donaciones, Herencias y Legados	\$282,247.00	\$0.00	282,247.00	0%
81.00	PARTICIPACIONES	\$55,262,689.00	\$56,353,479.32	-1,090,810.32	102%
	Fondo General de Participaciones	\$36,356,096.00	\$31,800,365.48	5,225,732.52	86%
	Fondo de Fomento Municipal	\$10,436,145.00	\$17,746,861.92	-1,310,716.92	113%
	Impuesto sobre Tenencia o Uso de Vehículos	\$ 53,925.00	\$31,781.00	121,364.00	21%
	Impuesto Especial sobre Producción y Servicios	\$3,076,391.00	\$3,784,576.63	-708,185.63	123%
	Impuesto Sobre Automóviles Nuevos	\$453,435.00	\$825,053.24	-371,618.24	182%
	Fondo del Impuesto a la venta final de Gasolinas y Diesel	\$1,403,287.00	\$29,160,168.00	1,111,685.32	21%
	Fondo de Fiscalización	\$2,585,852.00	\$2,678,896.89	31,044.89	101%
	Aportación Impuesto Sobre Nomina 2.5 %	\$798,338.00	\$1,248,84.00	449,848.00	156%
	IMPUESTO SOBRE LA RENTA	\$0.00	\$2,871,000.00	2,871,000.00	100%
	EXT. HIDROC.	\$0.00	\$928.44	928.44	100%
	Gasolina Federal	\$0.00	\$1,431,547.56	1,431,547.56	100%
	PROGRAMA 3X1M IGRANTES 20'B	\$0.00	\$287,641.73	287,641.73	100%
	BENEFICIARIOS 20'B	\$0.00	\$80,912.75	80,912.75	100%
	VIVIENDA ESTATAL 20'B	\$0.00	\$6,150.00	-6,150.00	100%
82.00	APORTACIONES	\$51,328,762.00	\$49,733,438.00	1,595,324.00	97%
	FONDO DE APORTACIONES PARA INFRAESTRUCTURA SOCIAL MUNICIPAL	\$25,887,852.00	\$24,65,08.00	1,722,544.00	93%
	FISM 20'7	\$25,887,852.00	\$24,65,08.00	1,722,544.00	93%
	FONDO DE APORTACIONES PARA EL FORTALECIMIENTO MUNICIPAL	\$25,441,110.00	\$25,568,330.00	-127,220.00	101%
	FFM 20'7	\$25,441,110.00	\$25,568,330.00	-127,220.00	101%
83.00	CONVENIOS	\$1,235,418.40	\$12,580,951.72	-1,345,533.32	112%
	CONVENIOS 20'7	\$0.00	\$9,080,951.72	9,080,951.72	100%
	PROGRAMA 3X1M IGRANTES 20'7	\$0.00	\$1,002,853.82	1,002,853.82	100%
	FONDO PARA EL FORTALECIMIENTO FINANCIERO PARA INVERSIÓN C 20'7	\$0.00	\$1,978,000.00	1,978,000.00	100%
	REFIM 20'7 (RECURSO ESTATAL DE FORTALECIMIENTO)	\$0.00	\$2,300,000.00	2,300,000.00	100%
	FISE 20'7	\$0.00	\$2,419,899.90	2,419,899.90	100%
	PREP 20'7	\$0.00	\$1,380,198.00	1,380,198.00	100%
	PROGRAMA HABITAT Y RESCATE DE ESPACIOS PUBLICOS	\$6,889,265.40	\$3,500,000.00	3,389,265.40	51%
	HABITAT 20'B	\$0.00	\$3,500,000.00	3,500,000.00	100%
	HABITAT 20'7	\$6,889,265.40	\$0.00	6,889,265.40	0%
	PROGRAMA FEDERAL RAMO C 20	\$3,917,153.00	\$0.00	3,917,153.00	0%
	FORTALECE 20'7	\$3,917,153.00	\$0.00	3,917,153.00	0%
	FEAM SEGE	\$429,000.00	\$0.00	429,000.00	0%
	FEAM SEGE 20'7	\$429,000.00	\$0.00	429,000.00	0%
Comentarios respecto a las variaciones:					
Partida	Aclaración o justificación				

**GENERAL
MIENTO
NDEZ, S.L.P.
ON 2015-2018**

Aracely Ibarra P.
Clara Susana Ramer C.

Francisco H.C.

Francisco H.C.

Honorable Ayuntamiento de
Ciudad Fernández, San Luis Potosí
Administración Municipal 2015-2018
Acta de Cabildo 101-E

PROFRA. ROSA MARIA MARTINEZ ROBLES
PRESIDENTA MUNICIPAL
INTERINA

C.P. SHIRLEY GUADALUPE CARVAJAL PEREZ
TESORERA MUNICIPAL

LIC. CELIA ROSALBA LOPEZ CARRANZA
SINDICO MUNICIPAL

LIC. MOISES MALDONADO BLANCO
CONTRALOR MUNICIPAL

Arcely Ibarra A -
Clara Susana Ramos C.



A GENERAL
AYUNTAMIENTO
CIUDAD FERNANDEZ, S.L.P.
ADMINISTRACION 2015-2018

Gregorio -
Carrillo d.
M. P.

Spurto:



AYUNTAMIENTO GENERAL
CIUDAD FERNÁNDEZ, S.L.P.
PERIODO 2015-2018

SIN TEXTO

[Handwritten signatures and text]
Aracely Ibarra A.
Claia Susana Ramos C.



A GENERAL
AMIENTO
ANE S.L.P.
ION 2015-2018

SIN TEXTO

Clara Suana Ramos C.

Aracely Ibarra A. : 718

**Honorab! Ayuntamiento de
Ciudad Fernandez, San Luis Potos**
Administracin Municipal 2015-2018
Acta de Cabildo 101-E

5000	Otros equipos	00.00	\$6,700.00	\$6,700.00	\$6,700.00	\$6,700.00	\$6,700.00	\$6,700.00	\$0.00
5001	OTROS EQUIPOS	00.00	\$6,700.00	\$6,700.00	\$6,700.00	\$6,700.00	\$6,700.00	\$6,700.00	\$0.00
BANORTE CTA. No. 0455122140									
HBITAT FEDERAL 2016									
P103 BANORTE CTA.No. 0428653130 FISE 2016									
6000	INVERSIN PBLICA	00.00	\$1,07,535.47	\$1,07,535.47	\$1,07,535.47	\$1,07,535.47	\$1,07,535.47	\$1,07,535.47	\$0.00
6008	OBRA PBLICA EN BIENES DE DOMINIO PBLICO	00.00	\$1,07,535.47	\$1,07,535.47	\$1,07,535.47	\$1,07,535.47	\$1,07,535.47	\$1,07,535.47	\$0.00
6010	Diseo de terrenos y construccin de obras de urbanizacin	00.00	\$1,07,535.47	\$1,07,535.47	\$1,07,535.47	\$1,07,535.47	\$1,07,535.47	\$1,07,535.47	\$0.00
6011	Estudios y proyectos de obras de urbanizacin	00.00	\$1,07,535.47	\$1,07,535.47	\$1,07,535.47	\$1,07,535.47	\$1,07,535.47	\$1,07,535.47	\$0.00
BANORTE CTA.No. 0426653130 RSE									
2016									
P104 BANORTE CTA. No. 0455122298 FISE REM 2016									
6000	INVERSIN PBLICA	00.00	\$668,589.00	\$668,589.00	\$668,589.00	\$668,589.00	\$668,589.00	\$668,589.00	\$0.00
6008	OBRA PBLICA EN BIENES DE DOMINIO PBLICO	00.00	\$668,589.00	\$668,589.00	\$668,589.00	\$668,589.00	\$668,589.00	\$668,589.00	\$0.00
6010	Diseo de terrenos y construccin de obras de urbanizacin	00.00	\$668,589.00	\$668,589.00	\$668,589.00	\$668,589.00	\$668,589.00	\$668,589.00	\$0.00
6011	Estudios y proyectos de obras de urbanizacin	00.00	\$668,589.00	\$668,589.00	\$668,589.00	\$668,589.00	\$668,589.00	\$668,589.00	\$0.00
BANORTE CTA. No. 0455122298 FISE									
REM 2016									
P105 BANORTE CTA. No. 0487890169 FORTALECE 2017									
6000	INVERSIN PBLICA	00.00	\$4,840,003.00	\$4,840,003.00	\$4,840,003.00	\$4,840,003.00	\$4,840,003.00	\$4,840,003.00	\$0.00
6008	OBRA PBLICA EN BIENES PROPIOS	00.00	\$4,840,003.00	\$4,840,003.00	\$4,840,003.00	\$4,840,003.00	\$4,840,003.00	\$4,840,003.00	\$0.00
6020	Edificacin no habitacional	00.00	\$4,840,003.00	\$4,840,003.00	\$4,840,003.00	\$4,840,003.00	\$4,840,003.00	\$4,840,003.00	\$0.00
6021	Estudios y proyectos de edificaciones no habitacionales	00.00	\$4,840,003.00	\$4,840,003.00	\$4,840,003.00	\$4,840,003.00	\$4,840,003.00	\$4,840,003.00	\$0.00
BANORTE CTA. No. 0487890168									
FORTALECE 2017									
P106 BANORTE CTA. No. 0487890178 PROGRAMA DESARROLLO REGIONAL 2017									
3000	SERVICIOS GENERALES	00.00	\$11.00	\$11.00	\$11.00	\$11.00	\$11.00	\$11.00	\$0.00
3008	SERVICIOS FINANCIEROS, BANCARIOS Y COMERCIALES	00.00	\$11.00	\$11.00	\$11.00	\$11.00	\$11.00	\$11.00	\$0.00
3410	Servicios financieros y bancarios	00.00	\$11.00	\$11.00	\$11.00	\$11.00	\$11.00	\$11.00	\$0.00
3411	Servicios financieros y bancarios	00.00	\$11.00	\$11.00	\$11.00	\$11.00	\$11.00	\$11.00	\$0.00
6000	INVERSIN PBLICA	00.00	\$6,899,336.04	\$6,899,336.04	\$6,899,336.04	\$6,899,336.04	\$6,899,336.04	\$6,899,336.04	\$0.00
6008	OBRA PBLICA EN BIENES DE DOMINIO PBLICO	00.00	\$6,899,336.04	\$6,899,336.04	\$6,899,336.04	\$6,899,336.04	\$6,899,336.04	\$6,899,336.04	\$0.00
6010	Diseo de terrenos y construccin de obras de urbanizacin	00.00	\$6,899,336.04	\$6,899,336.04	\$6,899,336.04	\$6,899,336.04	\$6,899,336.04	\$6,899,336.04	\$0.00
6011	Estudios y proyectos de obras de urbanizacin	00.00	\$6,899,336.04	\$6,899,336.04	\$6,899,336.04	\$6,899,336.04	\$6,899,336.04	\$6,899,336.04	\$0.00
BANORTE CTA. No. 0487890178									
PROGRAMA DESARROLLO REGIONAL									
P107 BANORTE CTA.No. 0309641940 PROGRAMA 3X1 MIGRANTES 2017									
3000	SERVICIOS GENERALES	00.00	\$5.00	\$5.00	\$5.00	\$5.00	\$5.00	\$5.00	\$0.00
3008	SERVICIOS FINANCIEROS, BANCARIOS Y COMERCIALES	00.00	\$5.00	\$5.00	\$5.00	\$5.00	\$5.00	\$5.00	\$0.00
3410	Servicios financieros y bancarios	00.00	\$5.00	\$5.00	\$5.00	\$5.00	\$5.00	\$5.00	\$0.00
3411	Servicios financieros y bancarios	00.00	\$5.00	\$5.00	\$5.00	\$5.00	\$5.00	\$5.00	\$0.00
6000	INVERSIN PBLICA	00.00	\$1,603,873.77	\$1,603,873.77	\$1,603,873.77	\$1,603,873.77	\$1,603,873.77	\$1,603,873.77	\$0.00
6008	OBRA PBLICA EN BIENES DE DOMINIO PBLICO	00.00	\$1,603,873.77	\$1,603,873.77	\$1,603,873.77	\$1,603,873.77	\$1,603,873.77	\$1,603,873.77	\$0.00
6010	Diseo de terrenos y construccin de obras de urbanizacin	00.00	\$1,603,873.77	\$1,603,873.77	\$1,603,873.77	\$1,603,873.77	\$1,603,873.77	\$1,603,873.77	\$0.00
6011	Estudios y proyectos de obras de urbanizacin	00.00	\$1,603,873.77	\$1,603,873.77	\$1,603,873.77	\$1,603,873.77	\$1,603,873.77	\$1,603,873.77	\$0.00
BANORTE CTA.No. 0309641940									
PROGRAMA 3X1 MIGRANTES 2017									
P108 BANORTE CTA.No. 0309642013 FORTALECE 2017 / FFI C 2017									
6000	INVERSIN PBLICA	00.00	\$1,975,955.72	\$1,975,955.72	\$1,975,955.72	\$1,975,955.72	\$1,975,955.72	\$1,975,955.72	\$0.00
6008	OBRA PBLICA EN BIENES DE DOMINIO PBLICO	00.00	\$1,975,955.72	\$1,975,955.72	\$1,975,955.72	\$1,975,955.72	\$1,975,955.72	\$1,975,955.72	\$0.00
6010	Diseo de terrenos y construccin de obras de urbanizacin	00.00	\$1,975,955.72	\$1,975,955.72	\$1,975,955.72	\$1,975,955.72	\$1,975,955.72	\$1,975,955.72	\$0.00
6011	Estudios y proyectos de obras de urbanizacin	00.00	\$1,975,955.72	\$1,975,955.72	\$1,975,955.72	\$1,975,955.72	\$1,975,955.72	\$1,975,955.72	\$0.00
BANORTE CTA.No. 0309642013									
FORTALECE 2017 / FFI C 2017									
P109 BANORTE CTA.No.0326496053 REFIM 2017									
6000	INVERSIN PBLICA	00.00	\$2,294,417.03	\$2,294,417.03	\$2,294,417.03	\$2,294,417.03	\$2,294,417.03	\$2,294,417.03	\$0.00
6008	OBRA PBLICA EN BIENES DE DOMINIO PBLICO	00.00	\$2,294,417.03	\$2,294,417.03	\$2,294,417.03	\$2,294,417.03	\$2,294,417.03	\$2,294,417.03	\$0.00
6010	Diseo de terrenos y construccin de obras de urbanizacin	00.00	\$2,294,417.03	\$2,294,417.03	\$2,294,417.03	\$2,294,417.03	\$2,294,417.03	\$2,294,417.03	\$0.00
6011	Estudios y proyectos de obras de urbanizacin	00.00	\$2,294,417.03	\$2,294,417.03	\$2,294,417.03	\$2,294,417.03	\$2,294,417.03	\$2,294,417.03	\$0.00
BANORTE CTA.No.0326496053 REFIM									
2017									
P110 BANORTE CTA.No.0326495971 FISE 2017									
4000	TRANSFERENCIAS, ASIGNACIONES, SUBSIDIOS Y OTROS SERVICIOS	00.00	\$232,775.00	\$232,775.00	\$232,775.00	\$232,775.00	\$232,775.00	\$232,775.00	\$0.00
4008	AYUDAS SOCIALES	00.00	\$232,775.00	\$232,775.00	\$232,775.00	\$232,775.00	\$232,775.00	\$232,775.00	\$0.00
4410	Ayudas sociales a personas	00.00	\$232,775.00	\$232,775.00	\$232,775.00	\$232,775.00	\$232,775.00	\$232,775.00	\$0.00
4411	Ayudas sociales a personas	00.00	\$232,775.00	\$232,775.00	\$232,775.00	\$232,775.00	\$232,775.00	\$232,775.00	\$0.00
6000	INVERSIN PBLICA	00.00	\$2,022,044.00	\$2,022,044.00	\$2,022,044.00	\$2,022,044.00	\$2,022,044.00	\$2,022,044.00	\$0.00
6008	OBRA PBLICA EN BIENES DE DOMINIO PBLICO	00.00	\$2,022,044.00	\$2,022,044.00	\$2,022,044.00	\$2,022,044.00	\$2,022,044.00	\$2,022,044.00	\$0.00
6010	Diseo de terrenos y construccin de obras de urbanizacin	00.00	\$2,022,044.00	\$2,022,044.00	\$2,022,044.00	\$2,022,044.00	\$2,022,044.00	\$2,022,044.00	\$0.00
6011	Estudios y proyectos de obras de urbanizacin	00.00	\$2,022,044.00	\$2,022,044.00	\$2,022,044.00	\$2,022,044.00	\$2,022,044.00	\$2,022,044.00	\$0.00
BANORTE CTA.No.0326495971 RSE									
2017									
P111 BANORTE CTA.No.0326496138 PREP 2017									
6000	INVERSIN PBLICA	00.00	\$1,193,038.00	\$1,193,038.00	\$1,193,038.00	\$1,193,038.00	\$1,193,038.00	\$1,193,038.00	\$0.00



IA GENERAL
TAMIENTO
NDEZ, S.L.P.
CIN 2015-2018

[Handwritten signature]

Aracely Barria B.

[Handwritten signature]

Pre- April d.

Clara Susana Ramos C.

[Handwritten signature]

**Honorable Ayuntamiento de
Ciudad Fernández, San Luis Potosí
Administración Municipal 2015-2018
Acta de Cabildo 101-E**

998	OBRA PÚBLICA EN BIENES DE DOMINIO PÚBLICO	\$ 0.00	\$ 1,293,538.00	\$ 1,293,538.00	\$ 1,293,538.00	\$ 1,293,538.00	\$ 1,293,538.00	\$ 1,293,538.00	\$ 0.00
999	Entrenamiento no habitacional	\$ 0.00	\$ 1,293,538.00	\$ 1,293,538.00	\$ 1,293,538.00	\$ 1,293,538.00	\$ 1,293,538.00	\$ 1,293,538.00	\$ 0.00
997	Comunicación y multimedia de infraestructura social	\$ 0.00	\$ 1,293,538.00	\$ 1,293,538.00	\$ 1,293,538.00	\$ 1,293,538.00	\$ 1,293,538.00	\$ 1,293,538.00	\$ 0.00
BANORTE CTA.No.0328486138 PREP 2017		\$ 0.00	\$ 1,293,538.00	\$ 1,293,538.00	\$ 1,293,538.00	\$ 1,293,538.00	\$ 1,293,538.00	\$ 1,293,538.00	\$ 0.00
Total Final		\$ 1,077,504,344.80	\$ 9,483,639.99	\$ 9,199,844.79	\$ 9,140,001.11	\$ 9,140,001.11	\$ 9,140,001.11	\$ 9,140,001.11	\$ 997,428.08

PROFRA ROSA MARIA MARTINEZ NOBLES
PRESIDENTA MUNICIPAL INTERINA

C.P. SHIRLEY GUADALUPE CARVAJAL
TESORERA MUNICIPAL

LIC. CELIA ROSALBA LOPEZ CARREZANA
SINDICO MUNICIPAL

LIC. MOSES MALDONADO BLANCO
CONTRALOR MUNICIPAL



**SECRETARÍA GENERAL
AYUNTAMIENTO
CIUDAD FERNÁNDEZ S.L.P.
SESION 2015-2018**

**MUNICIPIO DE CIUDAD FERNANDEZ
SAN LUIS POTOSI**

Estado Analítico del Ejercicio del Presupuesto por Unidad Administrativa, Del 01/ene/2017 Al 31/dic/2017

101 TESORERIA									
1008	SERVICIOS PERSONALES	\$38,607,484.48	\$6,009,808.83	\$44,617,293.31	\$44,659,856.79	\$44,659,856.79	\$44,659,856.79	\$44,659,856.79	\$07,448.00
1009	REMUNERACIONES AL PERSONAL DE CARÁCTER PERMANENTE	\$26,703,741.51	\$6,843,944.74	\$34,848,886.08	\$34,982,229.04	\$34,982,229.04	\$34,982,229.04	\$34,982,229.04	\$04,887.01
1010	Datos	\$3,850,000.00	\$-98,490.00	\$3,751,510.00	\$3,690,307.34	\$3,690,307.34	\$3,690,307.34	\$3,690,307.34	\$33,207.86
1011	Días de legisladores estatales	\$3,850,000.00	\$-98,490.00	\$3,751,510.00	\$3,690,307.34	\$3,690,307.34	\$3,690,307.34	\$3,690,307.34	\$33,207.86
1012	Sueldos base al personal permanente	\$21,853,741.51	\$9,089,979.74	\$30,943,721.05	\$30,941,921.70	\$30,941,921.70	\$30,941,921.70	\$30,941,921.70	\$1,999.35
1013	Sueldos al personal de base	\$21,853,741.51	\$9,089,979.74	\$30,943,721.05	\$30,941,921.70	\$30,941,921.70	\$30,941,921.70	\$30,941,921.70	\$1,999.35
1014	Remuneraciones al personal de carácter transitorio	\$7,232,448.08	\$-13,709,231.58	\$3,848,209.44	\$3,848,209.44	\$3,848,209.44	\$3,848,209.44	\$3,848,209.44	\$0.00
1015	Honorarios estatutarios y salarios	\$81782.43	\$-81782.43	\$0.00	\$0.00	\$0.00	\$0.00	\$0.00	\$0.00
1016	Honorarios estatutarios a salarios	\$81782.43	\$-81782.43	\$0.00	\$0.00	\$0.00	\$0.00	\$0.00	\$0.00
1017	Sueldos base al personal eventual	\$7,070,890.57	\$-3,624,496.73	\$3,546,209.44	\$3,546,209.44	\$3,546,209.44	\$3,546,209.44	\$3,546,209.44	\$0.00
1018	Sueldo base al personal eventual	\$7,070,890.57	\$-3,624,496.73	\$3,546,209.44	\$3,546,209.44	\$3,546,209.44	\$3,546,209.44	\$3,546,209.44	\$0.00
1019	REMUNERACIONES ADICIONALES Y ESPECIALES	\$3,883,354.74	\$889,338.48	\$4,843,703.19	\$4,838,824.70	\$4,838,824.70	\$4,838,824.70	\$4,838,824.70	\$2,788.49
1020	Primas de vacaciones, dominical y gratificación de fin de año	\$3,032,304.74	\$930,403.00	\$4,062,708.24	\$4,058,989.75	\$4,058,989.75	\$4,058,989.75	\$4,058,989.75	\$2,788.49
1021	Prestaciones de fin de año en efectivo	\$2,907,071.01	\$971,880.71	\$3,878,951.22	\$3,878,782.22	\$3,878,782.22	\$3,878,782.22	\$3,878,782.22	\$0.00
1022	Prima vacacional	\$826,283.23	\$-41,527.21	\$583,866.02	\$581,202.03	\$581,202.03	\$581,202.03	\$581,202.03	\$2,788.49
1030	Horas extraordinarias	\$0.00	\$-52,208.04	\$4179183	\$4179183	\$4179183	\$4179183	\$4179183	\$0.00
1031	HORAS EXTRAORDINARIAS	\$0.00	\$-52,208.04	\$4179183	\$4179183	\$4179183	\$4179183	\$4179183	\$0.00
1032	PAGOS DE DEDUCIONES LABORALES	\$0.00	\$-82,000.00	\$0.00	\$0.00	\$0.00	\$0.00	\$0.00	\$0.00
1040	Compensaciones	\$15,000.00	\$87,803.02	\$104,803.02	\$104,803.02	\$104,803.02	\$104,803.02	\$104,803.02	\$0.00
1041	Compensación por servicios al personal de base	\$0.00	\$4,000.00	\$4,000.00	\$4,000.00	\$4,000.00	\$4,000.00	\$4,000.00	\$0.00
1042	Compensación por servicios eventuales	\$15,000.00	\$83,803.02	\$104,803.02	\$104,803.02	\$104,803.02	\$104,803.02	\$104,803.02	\$0.00
1050	OTRAS PRESTACIONES SOCIALES Y ECONÓMICAS	\$2,847,888.41	\$-1,129,457.86	\$1,718,430.55	\$1,718,430.55	\$1,718,430.55	\$1,718,430.55	\$1,718,430.55	\$0.00
1051	Indemnizaciones	\$2,848,384.81	\$-932,274.49	\$1,916,110.32	\$1,916,110.32	\$1,916,110.32	\$1,916,110.32	\$1,916,110.32	\$0.00
1052	Indemnizaciones	\$2,848,384.81	\$-932,274.49	\$1,916,110.32	\$1,916,110.32	\$1,916,110.32	\$1,916,110.32	\$1,916,110.32	\$0.00
1060	Prestaciones contractuales	\$504,385.80	\$-235,381.51	\$269,004.29	\$269,004.29	\$269,004.29	\$269,004.29	\$269,004.29	\$0.00
1061	Prestaciones contractuales en efectivo	\$504,385.80	\$-235,381.51	\$269,004.29	\$269,004.29	\$269,004.29	\$269,004.29	\$269,004.29	\$0.00
1098	MATERIALES Y SUMINISTRO	\$7,038,777.68	\$-1,828,910.92	\$8,407,788.70	\$8,405,914.83	\$8,405,914.83	\$8,405,914.83	\$8,405,914.83	\$1,889.87
1100	Materiales de administración, emisión de documentos y artículos de oficina	\$758,763.84	\$-152,048.17	\$606,715.67	\$606,898.38	\$606,898.38	\$606,898.38	\$606,898.38	\$58.11
1101	Materiales, útiles y equipos menores de oficina	\$282,580.88	\$-76,238.17	\$206,342.71	\$206,342.71	\$206,342.71	\$206,342.71	\$206,342.71	\$0.00
1111	Papelaría y consumibles de oficina	\$282,580.88	\$-76,238.17	\$206,342.71	\$206,342.71	\$206,342.71	\$206,342.71	\$206,342.71	\$0.00
1120	Materiales y útiles de impresión y reproducción	\$43,300.68	\$-47,109.08	\$700.00	\$700.00	\$700.00	\$700.00	\$700.00	\$0.00
1121	Materiales y útiles de impresión y reproducción	\$43,300.68	\$-47,109.08	\$700.00	\$700.00	\$700.00	\$700.00	\$700.00	\$0.00
1140	Materiales, útiles y equipos menores de tecnologías de la información y comunicaciones	\$88,290.29	\$24,000.81	\$92,421.20	\$92,421.20	\$92,421.20	\$92,421.20	\$92,421.20	\$0.00
1141	Materiales de equipos informáticos e insumos para equipos de tecnologías de la información y comunicaciones	\$88,290.29	\$24,000.81	\$92,421.20	\$92,421.20	\$92,421.20	\$92,421.20	\$92,421.20	\$0.00
1142	Útiles y equipos menores de tecnologías de la información y comunicaciones	\$2,289.52	\$28,999.68	\$27,449.20	\$27,449.20	\$27,449.20	\$27,449.20	\$27,449.20	\$0.00
1160	Materiales impresos e información digital	\$4,880.71	\$-47,276.68	\$42,455.97	\$42,508.52	\$42,508.52	\$42,508.52	\$42,508.52	\$58.11
1161	Publicaciones impresas	\$4,880.71	\$-47,276.68	\$42,455.97	\$42,508.52	\$42,508.52	\$42,508.52	\$42,508.52	\$58.11
1180	Material de imprenta	\$10,681.00	\$-41,004.10	\$87,877.80	\$87,877.80	\$87,877.80	\$87,877.80	\$87,877.80	\$0.00
1181	Material de imprenta	\$10,681.00	\$-41,004.10	\$87,877.80	\$87,877.80	\$87,877.80	\$87,877.80	\$87,877.80	\$0.00
1182	Materiales para el registro e identificación de bienes y personas	\$0.00	\$12,000.00	\$12,000.00	\$12,000.00	\$12,000.00	\$12,000.00	\$12,000.00	\$0.00
1183	Formas valoradas y planillas oficiales	\$0.00	\$12,000.00	\$12,000.00	\$12,000.00	\$12,000.00	\$12,000.00	\$12,000.00	\$0.00
1200	ALIMENTOS Y UTENSILIOS	\$244,387.39	\$87,028.81	\$331,416.20	\$331,416.20	\$331,416.20	\$331,416.20	\$331,416.20	\$0.00
1210	Productos alimenticios para personas	\$224,387.39	\$99,047.30	\$323,434.69	\$323,434.69	\$323,434.69	\$323,434.69	\$323,434.69	\$0.00
1211	Alimentos para el personal institucional	\$10,717.72	\$20,980.12	\$31,707.84	\$31,707.84	\$31,707.84	\$31,707.84	\$31,707.84	\$0.00
1212	Alimentación a personas en atención hospitalaria o de seguridad social	\$194,923.88	\$78,067.98	\$272,991.86	\$272,991.86	\$272,991.86	\$272,991.86	\$272,991.86	\$0.00
1214	Alimentación de personas por el desempeño de otros programas institucionales	\$6,472.49	\$-4,412.49	\$2,060.00	\$2,060.00	\$2,060.00	\$2,060.00	\$2,060.00	\$0.00
1220	Utensilios para el servicio de alimentación	\$20,000.00	\$-116,977.73	\$-96,977.73	\$-96,977.73	\$-96,977.73	\$-96,977.73	\$-96,977.73	\$0.00

Aracely Ibarra A.

[Handwritten signature]

Clara Suara Ramo C.

[Handwritten signature]

[Handwritten signature]

[Handwritten signature]

Honorable Ayuntamiento de Ciudad Fernández, San Luis Potosí Administración Municipal 2015-2018 Acta de Cabildo 101-E

Table with 9 columns: Item number, Description, and 7 columns of numerical values (likely budget amounts). The table is divided into sections: MATERIALES Y SUMINISTRO, SERVICIOS BÁSICOS, and SERVICIOS PROFESIONALES, CIENTÍFICOS, TÉCNICOS Y OTROS. It includes various categories like compensation, materials, utilities, and maintenance services.

Handwritten signature: *[Signature]*

Handwritten signature: *[Signature]*

Handwritten signature: *[Signature]*

Clara Suana Ramos C.

Handwritten signature: *[Signature]*

SECRETARÍA GENERAL AYUNTAMIENTO FERNÁNDEZ, S.L.P. ADMINISTRACIÓN 2015-2018

**Honorable Ayuntamiento de
Ciudad Fernández, San Luis Potosí
Administración Municipal 2015-2018
Acta de Cabildo 101-E**

5000	SERVICIOS DE COMUNICACIÓN SOCIAL Y PUBLICIDAD	\$0.00	\$12,882.00	\$12,882.00	\$12,882.00	\$12,882.00	\$12,882.00	\$0.00
5010	Difusión por radio, televisión y otros medios de masas de todos los programas y actividades	\$0.00	\$12,882.00	\$12,882.00	\$12,882.00	\$12,882.00	\$12,882.00	\$0.00
5011	Difusión por radio, televisión y otros medios de masas en los programas y actividades	\$0.00	\$12,882.00	\$12,882.00	\$12,882.00	\$12,882.00	\$12,882.00	\$0.00
5000	TRANSFERENCIAS, ASIGNACIONES, SUBSIDIOS Y OTROS SERVICIOS	\$0.00	\$494,774.84	\$494,774.84	\$494,774.84	\$494,774.84	\$494,774.84	\$0.00
5400	AYUDAS SOCIALES	\$0.00	\$494,774.84	\$494,774.84	\$494,774.84	\$494,774.84	\$494,774.84	\$0.00
5410	Ayudas sociales a personas	\$0.00	\$222,775.00	\$222,775.00	\$222,775.00	\$222,775.00	\$222,775.00	\$0.00
5411	Ayudas sociales a personas	\$0.00	\$222,775.00	\$222,775.00	\$222,775.00	\$222,775.00	\$222,775.00	\$0.00
5420	Becas y otros auxilios para programas de capacitación	\$0.00	\$271,999.84	\$271,999.84	\$271,999.84	\$271,999.84	\$271,999.84	\$0.00
5421	Becas y otros auxilios para programas de capacitación	\$0.00	\$271,999.84	\$271,999.84	\$271,999.84	\$271,999.84	\$271,999.84	\$0.00
5000	BIENES MUEBLES, INMUEBLES E INTANGIBLES	\$0.00	\$8,750.00	\$8,750.00	\$8,750.00	\$8,750.00	\$8,750.00	\$0.00
5800	MAQUINARIA, OTROS EQUIPOS Y HERRAMIENTAS	\$0.00	\$8,750.00	\$8,750.00	\$8,750.00	\$8,750.00	\$8,750.00	\$0.00
5890	Otros equipos	\$0.00	\$8,750.00	\$8,750.00	\$8,750.00	\$8,750.00	\$8,750.00	\$0.00
5891	OTROS EQUIPOS	\$0.00	\$8,750.00	\$8,750.00	\$8,750.00	\$8,750.00	\$8,750.00	\$0.00
6000	INVERSIÓN PÚBLICA	\$0.00	\$22,735,693.29	\$22,735,693.29	\$22,735,693.29	\$22,735,693.29	\$22,735,693.29	\$0.00
6100	OBRA PÚBLICA EN BIENES DE DOMINIO PÚBLICO	\$0.00	\$17,795,689.83	\$17,795,689.83	\$17,795,689.83	\$17,795,689.83	\$17,795,689.83	\$0.00
6101	Edificación no habitacional	\$0.00	\$1,293,538.00	\$1,293,538.00	\$1,293,538.00	\$1,293,538.00	\$1,293,538.00	\$0.00
6107	Construcción y/o rehabilitación de infraestructura social	\$0.00	\$1,293,538.00	\$1,293,538.00	\$1,293,538.00	\$1,293,538.00	\$1,293,538.00	\$0.00
6101	Diseño de terrenos y construcción de obras de urbanización	\$0.00	\$1,502,6163	\$1,502,6163	\$1,502,6163	\$1,502,6163	\$1,502,6163	\$0.00
6101	Estudios y proyectos de obras de urbanización	\$0.00	\$1,502,6163	\$1,502,6163	\$1,502,6163	\$1,502,6163	\$1,502,6163	\$0.00
6200	OBRA PÚBLICA EN BIENES PROPIOS	\$0.00	\$4,940,003.86	\$4,940,003.86	\$4,940,003.86	\$4,940,003.86	\$4,940,003.86	\$0.00
6220	Edificación no habitacional	\$0.00	\$4,940,003.86	\$4,940,003.86	\$4,940,003.86	\$4,940,003.86	\$4,940,003.86	\$0.00
6221	Estudios y proyectos de adiciones no habitacionales	\$0.00	\$4,940,003.86	\$4,940,003.86	\$4,940,003.86	\$4,940,003.86	\$4,940,003.86	\$0.00
	OTROS	\$0.00	\$23,681,824.99	\$23,681,824.99	\$23,681,824.99	\$23,681,824.99	\$23,681,824.99	\$0.00
	Total Final	\$127,504,344.00	\$14,493,533.99	\$141,998,138.78	\$141,401,601.11	\$141,400,756.11	\$141,400,756.11	\$697,428.68

PROFRA ROSA MARIA MARTINEZ ROLES
PRESIDENTA MUNICIPAL INTERINA

C.P. SHIRLEY GUADALUPE CARVAJAL PEREZ
TESORERA MUNICIPAL

LIC. CELIA ROSALBA LOPEZ CARRANZA
SINDICO MUNICIPAL

LIC. MOISÉS MALDONADO BLANCO
CONTRALOR MUNICIPAL

**Comparativo de egresos devengados a nivel de partida específica del gasto contra el presupuesto de egresos autorizado y análisis de las principales variaciones
Del 1 de enero al 31 de diciembre de 2017**

Municipio de Ciudad Fernández, S.L.P.

Partida del gasto		Importe		Variación	
Núm. Cuenta	Concepto	Presupuesto Autorizado (1)	Gasto Ejercido (2)	Importe (1-2)	% (2/1)
1111	Dietas de legisladores estatales	\$ 3,850,000.00	\$ 3,650,307.34	\$ 199,692.66	94.81%
1132	Sueldos al personal de base	\$ 21,853,741.31	\$ 34,364,993.93	-\$12,511,252.62	157.25%
1211	Honorarios asimilables a salarios	\$81,752.43	\$ -	\$81,752.43	0.00%
1212	Honorarios por servicios personales	\$ -	\$ 127,777.65	-\$ 127,777.65	100.00%
1221	Sueldo base al personal eventual	\$ 7,170,695.57	\$ 5,450,387.59	\$ 1,720,307.98	76.01%
1321	Prestaciones de fin de año en efectivo	\$ 2,907,071.51	\$ 4,298,248.37	-\$1,391,176.86	147.85%
1322	Prima vacacional	\$ 625,283.23	\$ 635,322.67	-\$ 10,039.44	101.61%
1331	Horas extraordinarias	\$ 50,000.00	\$ 41,791.93	\$ 8,208.07	83.58%
1332	Pagos de días de descanso elaborados	\$ 50,000.00	\$ -	\$ 50,000.00	0.00%
1341	Compensación por servicios al personal de base	\$ -	\$ 4,000.00	-\$ 4,000.00	100.00%

Clara Susana Ramos C.
Aracely Ibarra A.



IA GENERAL
NTAMI
NAN, S.L.P.
CIÓN 2015-2018

SIN TEXTO

Clara Sierra Ramos C.

Aracely Ibarra A. ~~Gregorio~~

**Honorable Ayuntamiento de
Ciudad Fernández, San Luis Potosí
Administración Municipal 2015-2018
Acta de Cabildo 101-E**

1343	Compensación por servicios eventuales	\$ 51,000.00	\$ 136,413.02	-\$85,413.02	267.48%
1381	Compensación personal de seguridad	\$ -	\$ 514,098.63	-\$514,098.63	100.00%
1521	Indemnizaciones	\$ 2,463,584.61	\$ 1,836,140.83	\$ 627,443.78	74.53%
1545	Prestaciones contractuales en efectivo	\$ 504,365.80	\$ 289,854.83	\$214,510.97	57.47%
1592	Pagos por defunción	\$ -	\$ 20,000.00	-\$20,000.00	100.00%
2111	Papelera y consumibles de oficina	\$ 282,560.16	\$ 324,295.96	-\$ 41,735.80	114.77%
2121	Materiales y útiles de impresión y reproducción	\$ 43,350.68	\$ 750.00	\$42,600.68	1.73%
2141	Material de limpieza y mantenimiento e insumos para equipos de tecnología de la información y comunicaciones	\$ 166,000.77	\$ 304,306.00	-\$138,305.23	183.32%
2142	Útiles y equipos menores de tecnología de la información y comunicaciones	\$ 2,289.52	\$ 27,449.20	-\$ 25,159.68	1198.91%
2151	Publicaciones impresas	\$ 134,680.71	\$ 45,566.52	\$89,314.19	33.78%
2161	Material de limpieza	\$ 130,681.80	\$ 106,672.28	\$24,009.52	81.63%
2181	Formas valoradas y papelería oficial	\$ -	\$ 132,000.00	-\$ 132,000.00	100.00%
2211	Alimentos para el personal institucional	\$ 105,721.72	\$ 394,063.24	-\$288,341.52	372.74%
2212	Alimentación a personas en atención hospitalaria o de seguridad social	\$ 114,173.18	\$ 109,959.71	\$4,213.47	96.31%
2214	Alimentación de personas por el desarrollo de otros programas institucionales	\$ 4,472.49	\$ -	\$ 4,472.49	0.00%
2231	Utensilios, materiales y equipos menores para el servicio de alimentación de personas	\$ 20,000.00	\$ 8,171.81	\$11,828.19	40.86%
2341	Combustibles, aditivos, carbón y sus derivados adquiridos como materia prima	\$ -	\$ 234,483.58	-\$234,483.58	100.00%
2351	Productos químicos, farmacéuticos y de laboratorio adquiridos como materia prima	\$ 17,940.03	\$ 5,611.54	\$ 12,328.49	31.28%
2391	Otros productos adquiridos como materia prima	\$ -	\$ 240,108.36	-\$240,108.36	100.00%
2411	Productos minerales no metálicos	\$ 47,957.69	\$ 381,994.60	-\$314,036.91	754.82%
2421	Cemento y productos de concreto	\$ 22,095.59	\$ 677,604.80	-\$ 655,509.21	3066.70%
2431	Cal, yeso y productos de yeso	\$ 78,302.56	\$ 5,600.02	\$72,702.54	7.15%
2441	Madera y sus derivados empleados para la construcción y reparación de inmuebles	\$ 38,434.00	\$ 11,725.06	\$26,708.94	30.51%
2451	Vidrio y productos de vidrio	\$ -	\$ 2,605.00	-\$ 2,605.00	100.00%
2461	Material eléctrico y electrónico	\$ 303,086.82	\$ 568,077.68	-\$264,990.86	187.43%
2471	Artículos metálicos para la construcción	\$ 75,000.00	\$ 55,426.55	\$19,573.45	73.90%
2491	Otros materiales y artículos de construcción y reparación	\$ 120,000.00	\$ 856,844.21	-\$ 736,844.21	714.04%
2521	Fertilizantes, pesticidas y otros agroquímicos	\$ 1,656.44	\$ -	\$1,656.44	0.00%

GENERAL
AYUNTAMIENTO
CIUDAD FERNÁNDEZ, S.L.P.
2015-2018

Clara Susana Ramos C.
Aracely Ibarra A.
Figueroa

Honorable Ayuntamiento de
Ciudad Fernández, San Luis Potosí
Administración Municipal 2015-2018
Acta de Cabildo 101-E

2531	Medicinas y productos farmacéuticos de uso humano	\$ 316,129.08	\$ 683,457.30	-\$367,328.22	216.20%
2541	Materiales y suministros médicos	\$ 36,175.62	\$ 22,608.05	\$ 13,567.57	62.50%
2551	Materiales, suministros e instrumentos menores de laboratorio	\$ 6,110.78	\$ -	\$6,110.78	0.00%
2561	Fibras sintéticas, hules, plásticos y derivados	\$ 12,210.32	\$ 24,500.00	-\$12,289.68	200.65%
2611	Combustibles	\$ 4,676,641.90	\$ 5,831,454.10	-\$ 1,154,812.20	124.69%
2711	Vestuarios y uniformes	\$ 6,909.40	\$ 88,117.89	-\$81,208.49	1275.33%
2721	Prendas de seguridad y protección personal	\$ -	\$ 2,565.59	-\$2,565.59	100.00%
2731	Artículos deportivos	\$ 1,828.10	\$ 51,801.80	-\$ 49,973.70	2833.64%
2741	Productos textiles	\$ -	\$ 2,639.40	-\$2,639.40	100.00%
2811	Herramientas menores	\$ 9,915.53	\$ 53,222.40	-\$43,306.87	536.76%
2921	Refacciones y accesorios menores de edificios	\$ -	\$ 1,096.20	-\$ 1,096.20	100.00%
2941	Refacciones y accesorios menores para equipo de cómputo y tecnologías de la información	\$ -	\$ 2,172.00	-\$2,172.00	100.00%
2951	Refacciones y accesorios menores de instrumental médico y de laboratorio	\$ 7,935.01	\$ -	\$7,935.01	0.00%
2961	Refacciones y accesorios menores de equipo de transporte	\$ 266,486.09	\$ 1,369,234.47	-\$ 1,102,748.38	513.81%
2981	Refacciones y accesorios menores de maquinaria y otros equipos	\$ 59,825.69	\$ 93,861.05	-\$34,035.36	156.89%
3111	Energía eléctrica	\$ 6,000,000.00	\$ 1,751,641.87	\$4,248,358.13	29.19%
3131	Agua	\$ -	\$ 661.00	-\$ 661.00	100.00%
3141	Telefonía tradicional	\$ 163,959.65	\$ 219,496.00	-\$55,536.35	133.87%
3151	Telefonía celular	\$ 62,598.55	\$ 71,010.00	-\$8,411.45	113.44%
3181	Servicios postales y telegráficos	\$ 218.97	\$ 2,429.79	-\$ 2,210.82	1109.65%
3221	Arrendamiento de edificios	\$ 48,924.79	\$ 230,375.76	-\$181,450.97	470.88%
3231	Arrendamiento de mobiliario y equipo de administración, educacional y recreativo	\$ 75,568.24	\$ 104,040.54	-\$28,472.30	137.68%
3241	Arrendamiento de equipo e instrumental médico y de laboratorio	\$ 2,632.15	\$ -	\$ 2,632.15	0.00%
3251	Arrendamiento de equipo de transporte	\$ 30,894.13	\$ 1,090,277.85	-\$1,059,383.72	3529.08%
3261	Arrendamiento de maquinaria, otros equipos y herramientas	\$ 186,750.72	\$ 564,688.27	-\$377,937.55	302.38%
3281	Otros arrendamientos	\$ 163,345.55	\$ 226,060.10	-\$ 62,714.55	138.39%
3311	Servicios legales, de contabilidad, auditoría y relacionados	\$ 263,767.99	\$ 298,337.02	-\$34,569.03	113.11%
3321	Servicios de diseño, arquitectura, ingeniería y actividades relacionadas	\$ 12,026.18	\$ 213,813.43	-\$201,787.25	1777.90%
3331	Servicios de consultoría administrativa y científica	\$ 1,052.86	\$ -	\$ 1,052.86	0.00%
3341	Servicios de capacitación	\$ 3,948.22	\$ 85,069.92	-\$81,121.70	2154.64%
3351	Servicios de investigación científica y desarrollo	\$ 10,608.00	\$ -	\$10,608.00	0.00%

MEXICANOS
AYUNTAMIENTO
CIUDAD FERNÁNDEZ, S.L.P.
ADMINISTRACIÓN MUNICIPAL 2015-2018

MEXICANOS
AYUNTAMIENTO
CIUDAD FERNÁNDEZ, S.L.P.
ADMINISTRACIÓN MUNICIPAL 2015-2018

[Handwritten signatures and names]
Clara Juana Ramos C.
Aracely Ibarra A.
Florencia M...

Honorable Ayuntamiento de
Ciudad Fernández, San Luis Potosí
Administración Municipal 2015-2018
Acta de Cabildo 101-E

3361	Servicios de apoyo administrativo y secretarial	\$ 101,716.99	\$ -	\$ 101,716.99	0.00%
3363	Servicios de elaboración e impresión de documentos	\$ -	\$ 18,096.00	-\$18,096.00	100.00%
3391	Servicios profesionales, científicos y técnicos integrales	\$ 204.22	\$ 228,913.96	-\$228,709.74	112091.84%
3411	Servicios financieros y bancarios	\$ 146,619.22	\$ 67,440.47	\$ 79,178.75	46.00%
3451	Seguro de bienes patrimoniales	\$ 22,895.77	\$ 191,960.88	-\$169,065.11	838.41%
3471	Fletes y maniobras	\$ 669.38	\$ 7,247.68	-\$6,578.30	1082.75%
3511	Conservación y mantenimiento menor de inmuebles	\$ 22,867.42	\$ 15,841.12	\$ 7,026.30	69.27%
3521	Instalación, reparación y mantenimiento de mobiliario y equipo de administración, educacional y recreativo	\$ 43,479.56	\$ 64,195.07	-\$20,715.51	147.64%
3531	Instalación, reparación y mantenimiento de equipo de cómputo y tecnología de información	\$ 4,495.70	\$ 1,577.60	\$ 2,918.10	35.09%
3541	Instalación, reparación y mantenimiento de equipo e instrumental médico y de laboratorio	\$ -	\$ 328.28	-\$ 328.28	100.00%
3551	Reparación y mantenimiento de equipo de transporte	\$ 524,746.19	\$ 597,032.43	-\$72,286.24	113.78%
3561	Reparación y mantenimiento de equipo de defensa y seguridad	\$ 3,158.57	\$ -	\$ 3,158.57	0.00%
3571	Instalación, reparación y mantenimiento de maquinaria, otros equipos y herramientas	\$ 63,023.61	\$ 55,045.83	\$ 7,977.78	87.34%
3581	Servicios de limpieza y manejo de desechos	\$ -	\$ 685.79	-\$685.79	100.00%
3591	Servicios de jardinería y fumigación	\$ 10,660.64	\$ -	\$10,660.64	0.00%
3611	Difusión por radio, televisión y otros medios de mensajes sobre programas y actividades gubernamentales	\$ 240,014.77	\$ 918,984.00	-\$ 678,969.23	382.89%
3612	Estudios de evaluación y difusión sobre programas y campañas gubernamentales	\$ 162,154.91	\$ -	\$162,154.91	0.00%
3613	Difusión de programas y actividades gubernamentales en publicaciones impresas	\$ 9,212.51	\$ 31,723.68	-\$22,511.17	344.35%
3631	Servicios de creatividad, reproducción y producción de publicidad, excepto internet	\$ -	\$ 125,802.69	-\$ 125,802.69	100.00%
3711	Pasajes aéreos nacionales	\$ -	\$ 15,446.00	-\$15,446.00	100.00%
3712	Pasajes aéreos internacionales	\$ -	\$ 8,774.00	-\$8,774.00	100.00%
3751	Viáticos en el país	\$ 335,810.52	\$ 420,327.25	-\$ 84,516.73	125.17%



GENERAL
MIENTO
NDEZ, S.L.P.
ON 2015-2018

Clara Juana Ramos C.
 Gracely Ibarra A.

Honorable Ayuntamiento de
Ciudad Fernández, San Luis Potosí
Administración Municipal 2015-2018
Acta de Cabildo 101-E

3791	Otros servicios de traslado y hospedaje	\$ -	\$ 114,417.34	-\$114,417.34	100.00%
3811	Gastos de ceremonial	\$ 55,000.00	\$ 80,118.01	-\$25,118.01	145.67%
3821	Gastos de orden social y ceremonial	\$ 357,841.47	\$ 1,855,391.69	-\$ 1,497,550.22	518.50%
3851	Gastos de representación	\$ 5,032.05	\$ -	\$5,032.05	0.00%
3911	Servicios funerarios y de cementerios	\$ 3,402.73	\$ -	\$3,402.73	0.00%
3921	Impuestos y derechos	\$ 404,702.48	\$ -	\$ 404,702.48	0.00%
3923	Tenencias y canje de placas de vehículos	\$ -	\$ 75,994.00	-\$75,994.00	100.00%
3951	Penas, multas, accesorios y actualizaciones	\$ 100.00	\$ 29,691.30	-\$29,591.30	29691.30%
3961	Otros gastos por responsabilidades	\$ 7,571.97	\$ 12,827.00	-\$ 5,255.03	169.40%
3982	Otros impuestos derivados de una relación laboral	\$ 1,058,640.00	\$ 1,242,329.00	-\$183,689.00	117.35%
4151	Transferencias Presupuestarias Relativas al Capítulo 1000	\$ -	\$ 1,763,537.75	-\$1,763,537.75	100.00%
4152	Transferencias Presupuestarias Relativas al Capítulo 2000	\$ -	\$ 2,518,600.00	-\$ 2,518,600.00	100.00%
4231	Transferencias Presupuestarias Relativas al Capítulo 1000	\$ -	\$ 323,495.00	-\$323,495.00	100.00%
4241	Transferencias Otorgadas a Entidades Federativas y Municipios para Gasto Corriente	\$ -	\$ 15,600.03	-\$15,600.03	100.00%
4411	Ayudas sociales a personas	\$ 4,000,000.00	\$ 3,826,548.77	\$ 173,451.23	95.66%
4421	Becas y otras ayudas para programas de capacitación	\$ 261,285.82	\$ 3,618,699.94	-\$3,357,414.12	1384.96%
4431	Ayudas sociales a Instituciones de enseñanza	\$ 572,905.51	\$ 542,898.15	\$30,007.36	94.76%
4451	Ayudas Sociales a Instituciones Sin Fines de Lucro	\$ 616,068.38	\$ 1,133,152.30	-\$ 517,083.92	183.93%
4471	Ayudas Sociales a Entidades De Interés Público	\$ 200,000.00	\$ 461,168.50	-\$261,168.50	230.58%
4481	Ayudas por Desastres Naturales y Otros Sinistros	\$ -	\$ 29,000.00	-\$29,000.00	100.00%
4511	Pensiones	\$ 1,033,392.00	\$ 993,217.65	\$ 40,174.35	96.11%
5111	Muebles de oficina	\$ 23,359.37	\$ 95,300.94	-\$71,941.57	407.98%
5151	Equipo de cómputo y de tecnología de la información	\$ 18,145.45	\$ 546,137.48	-\$527,992.03	3009.78%
5191	Mobiliario y equipo para el desarrollo de actividades productivas y administrativas	\$ 56,239.41	\$ -	\$ 56,239.41	0.00%
5211	Equipos y aparatos de proyección de imágenes, audio y video	\$ 5,327.14	\$ 5,399.99	-\$72.85	101.37%
5231	Cámaras fotográficas y de video	\$ 11,345.45	\$ 45,145.00	-\$33,799.55	397.91%
5291	Otro mobiliario y equipo educacional	\$ -	\$ 10,000.00	-\$ 10,000.00	100.00%

ESTADOS UNIDOS MEXICANOS
AYUNTAMIENTO GENERAL
CIUDAD FERNÁNDEZ, S.L.P.
ADMINISTRACIÓN MUNICIPAL 2015-2018

Aracely Ibarra A. Gregor
 María C. Martínez
 Clara Susana Ramos C.
 Puerto



ASAMBLEA GENERAL
AYUNTAMIENTO DE
CIUDAD FERNÁNDEZ, S.L.P.
SESION DE JUNIO 15-2018

[Large handwritten scribbles and illegible text]

[Handwritten signature]

[Handwritten signature]

Arcadio Ibarra P.

Reg. M. d.

[Handwritten signature]

[Handwritten signature]

Spinto

[Handwritten signature]

Olivia Susana Ramos C.

**Honorable Ayuntamiento de
Ciudad Fernández, San Luis Potosí
Administración Municipal 2015-2018
Acta de Cabildo 101-E**

Comentarios respecto a las variaciones:

Partida	Aclaración o Justificación
1211	Partida correspondiente a honorarios asimilables a salarios no generó variación alguna en porcentaje, motivo por el cual no representó gasto ejercido.
1332	Partida correspondiente a pagos de días de descanso laborados no generó variación alguna en porcentaje, motivo por el cual no representó gasto ejercido.
2214	Partida correspondiente a alimentación de personas por el desarrollo de otros programas institucionales no generó variación alguna en porcentaje, motivo por el cual no representó gasto ejercido.
2521	Partida correspondiente a fertilizantes, pesticidas y otros agroquímicos no generó variación alguna en porcentaje, motivo por el cual no representó gasto ejercido.
2551	Partida correspondiente a materiales, suministros e instrumentos menores de laboratorio no generó variación alguna en porcentaje, motivo por el cual no representó gasto ejercido.
2951	Partida correspondiente a refacciones y accesorios menores de instrumental médico y de laboratorio no generó variación alguna en porcentaje, motivo por el cual no representó gasto ejercido.
3241	Partida correspondiente a arrendamiento de equipo e instrumental médico y de laboratorio no generó variación alguna en porcentaje, motivo por el cual no representó gasto ejercido.
3331	Partida correspondiente a servicios de consultoría administrativa y científica no generó variación alguna en porcentaje, motivo por el cual no representó gasto ejercido.
3351	Partida correspondiente a servicios de investigación científica y desarrollo no generó variación alguna en porcentaje, motivo por el cual no representó gasto ejercido.
3361	Partida correspondiente a servicios de apoyo administrativo y secretarial no generó variación alguna en porcentaje, motivo por el cual no representó gasto ejercido.
3551	Partida correspondiente a reparación y mantenimiento de equipo de defensa y seguridad no generó variación alguna en porcentaje, motivo por el cual no representó gasto ejercido.
3591	Partida correspondiente a servicios de jardinería y fumigación no generó variación alguna en porcentaje, motivo por el cual no representó gasto ejercido.
3612	Partida correspondiente a estudios de evaluación y difusión sobre programas y campañas gubernamentales no generó variación alguna en porcentaje, motivo por el cual no representó gasto ejercido.
3851	Partida correspondiente a gastos de representación no generó variación alguna en porcentaje, motivo por el cual no representó gasto ejercido.
3911	Partida correspondiente a servicios funerarios y de cementerios no generó variación alguna en porcentaje, motivo por el cual no representó gasto ejercido.
3921	Partida correspondiente a impuestos y derechos no generó variación alguna en porcentaje, motivo por el cual no representó gasto ejercido.
5191	Partida correspondiente a mobiliario y equipo para el desarrollo de actividades productivas y administrativas no generó variación alguna en porcentaje, motivo por el cual no representó gasto ejercido.
5512	Partida correspondiente a equipo para defensa y seguridad no generó variación alguna en porcentaje, motivo por el cual no representó gasto ejercido.
6131	Partida correspondiente a estudios y proyectos de obras de abastecimiento no generó variación alguna en porcentaje, motivo por el cual no representó gasto ejercido.
9111	Partida correspondiente a amortización de la deuda interna con instituciones de crédito a largo plazo no generó variación alguna en porcentaje, motivo por el cual no representó gasto ejercido.
9211	Partida correspondiente a intereses de la deuda interna con instituciones de crédito no generó variación alguna en porcentaje, motivo por el cual no representó gasto ejercido.
9911	Partida correspondiente a ADEFAS de capítulo 1000 no generó variación alguna en porcentaje, motivo por el cual no representó gasto ejercido.

D.P. SHIRLEY GUADALUPE CARVAJAL PÉREZ
TESORERA MUNICIPAL
ELABORÓ

PROFRA ROSA MARIA MARTINEZ ROBLES
PRESIDENTA MUNICIPAL INTERINA
AUTORIZÓ

LIC. CELIA ROSALBA LÓPEZ CARRANZA
SINDICO MUNICIPAL
Vo. Bo.

L.A.E. MOISÉS MALDONADO BLANCO
CONTRALOR
REVISÓ

[Handwritten signature]

[Handwritten signature]

[Handwritten signature]

Clara Susana Ramos C.

[Handwritten signature]

[Handwritten signature]
Arcady Ibarra A.

ESTADOS UNIDOS MEXICANOS
SECRETARÍA GENERAL
AYUNTAMIENTO
CIUDAD FERNÁNDEZ, S.L.P.
ADMINISTRACIÓN 2015-2018

[Large handwritten signature]



SIN TEXTO

Clara Susana Ramos C.



GENERAL
MIENTO
NDEZ, S.L.P.
ON 2015-2018

SIN TEXTO

Clara Susana Ramos C.

Arcely Ibarra A. Greg - ~~Abilio M...~~



SECRETARÍA GENERAL
AYUNTAMIENTO
CIUDAD FERNÁNDEZ, S.L.P.
ADMINISTRACIÓN 2015-2018

SIN TEXTO

Arcady Ibarra B. *Procurador*

Ed. I. C. Muñoz

Clara Susana Ramos C.

**Honorable Ayuntamiento de
Ciudad Fernández, San Luis Potosí
Administración Municipal 2015-2018
Acta de Cabildo 101-E**



SECRETARÍA GENERAL
 INTA* ITO
 S.R.N. S.L.P.
 RACION 2015-2018

102 INFRAESTRUCTURA								
01000 OBRAS Y ACCIONES								
02500-02512-1101								
0000	INVERSIÓN PÚBLICA	\$0.00	\$90,364.00	\$90,364.00	\$90,364.00	\$90,364.00	\$90,364.00	\$0.00
000	OBRA PÚBLICA EN BIENES DE	\$0.00	\$90,364.00	\$90,364.00	\$90,364.00	\$90,364.00	\$90,364.00	\$0.00
020	Edificación no habitacional	\$0.00	\$90,364.00	\$90,364.00	\$90,364.00	\$90,364.00	\$90,364.00	\$0.00
022	Obras de edificaciones de uso no	\$0.00	\$90,364.00	\$90,364.00	\$90,364.00	\$90,364.00	\$90,364.00	\$0.00
	02500-02512-1101	\$0.00	\$90,364.00	\$90,364.00	\$90,364.00	\$90,364.00	\$90,364.00	\$0.00
102 INFRAESTRUCTURA								
01000 OBRAS Y ACCIONES								
02600-02602-1101								
0000	INVERSIÓN PÚBLICA	\$0.00	\$801,439.64	\$801,439.64	\$801,439.64	\$801,439.64	\$801,439.64	\$0.00
000	OBRA PÚBLICA EN BIENES DE	\$0.00	\$801,439.64	\$801,439.64	\$801,439.64	\$801,439.64	\$801,439.64	\$0.00
020	Edificación no habitacional	\$0.00	\$801,439.64	\$801,439.64	\$801,439.64	\$801,439.64	\$801,439.64	\$0.00
022	Obras de edificaciones de uso no	\$0.00	\$801,439.64	\$801,439.64	\$801,439.64	\$801,439.64	\$801,439.64	\$0.00
	02600-02602-1101	\$0.00	\$801,439.64	\$801,439.64	\$801,439.64	\$801,439.64	\$801,439.64	\$0.00
102 INFRAESTRUCTURA								
01000 OBRAS Y ACCIONES								
03000-03002-1101								
0000	TRANSFERENCIAS,	\$0.00	\$55,242.00	\$55,242.00	\$55,242.00	\$55,242.00	\$55,242.00	\$0.00
400	TRANSFERENCIAS INTERNAS	\$0.00	\$55,242.00	\$55,242.00	\$55,242.00	\$55,242.00	\$55,242.00	\$0.00
480	Transferencia Interms otorgadas	\$0.00	\$55,242.00	\$55,242.00	\$55,242.00	\$55,242.00	\$55,242.00	\$0.00
481	Transferencia Presupuestarias	\$0.00	\$55,242.00	\$55,242.00	\$55,242.00	\$55,242.00	\$55,242.00	\$0.00
	03000-03002-1101	\$0.00	\$55,242.00	\$55,242.00	\$55,242.00	\$55,242.00	\$55,242.00	\$0.00
102 INFRAESTRUCTURA								
01000 OBRAS Y ACCIONES								
03000-03004-1101								
0000	TRANSFERENCIAS,	\$0.00	\$250,000.00	\$250,000.00	\$250,000.00	\$250,000.00	\$250,000.00	\$0.00
400	TRANSFERENCIAS INTERNAS	\$0.00	\$250,000.00	\$250,000.00	\$250,000.00	\$250,000.00	\$250,000.00	\$0.00
480	Transferencia Interms otorgadas	\$0.00	\$250,000.00	\$250,000.00	\$250,000.00	\$250,000.00	\$250,000.00	\$0.00
481	Transferencia Presupuestarias	\$0.00	\$250,000.00	\$250,000.00	\$250,000.00	\$250,000.00	\$250,000.00	\$0.00
	03000-03004-1101	\$0.00	\$250,000.00	\$250,000.00	\$250,000.00	\$250,000.00	\$250,000.00	\$0.00
102 INFRAESTRUCTURA								
01000 OBRAS Y ACCIONES								
03200-03202-1101								
0000	INVERSIÓN PÚBLICA	\$0.00	\$1,553,540.52	\$1,553,540.52	\$1,553,540.52	\$1,553,540.52	\$1,553,540.52	\$0.00
000	OBRA PÚBLICA EN BIENES DE	\$0.00	\$1,553,540.52	\$1,553,540.52	\$1,553,540.52	\$1,553,540.52	\$1,553,540.52	\$0.00
040	Estudios y proyectos de obras de	\$0.00	\$1,553,540.52	\$1,553,540.52	\$1,553,540.52	\$1,553,540.52	\$1,553,540.52	\$0.00
041	Estudios y proyectos de obras de	\$0.00	\$1,553,540.52	\$1,553,540.52	\$1,553,540.52	\$1,553,540.52	\$1,553,540.52	\$0.00
	03200-03202-1101	\$0.00	\$1,553,540.52	\$1,553,540.52	\$1,553,540.52	\$1,553,540.52	\$1,553,540.52	\$0.00
102 INFRAESTRUCTURA								
01000 OBRAS Y ACCIONES								
03400-03401-1101								
0000	TRANSFERENCIAS,	\$0.00	\$398,853.75	\$398,853.75	\$398,853.75	\$398,853.75	\$398,853.75	\$0.00
400	TRANSFERENCIAS INTERNAS	\$0.00	\$398,853.75	\$398,853.75	\$398,853.75	\$398,853.75	\$398,853.75	\$0.00
480	Transferencia Interms otorgadas	\$0.00	\$398,853.75	\$398,853.75	\$398,853.75	\$398,853.75	\$398,853.75	\$0.00
481	Transferencia Presupuestarias	\$0.00	\$398,853.75	\$398,853.75	\$398,853.75	\$398,853.75	\$398,853.75	\$0.00
	03400-03401-1101	\$0.00	\$398,853.75	\$398,853.75	\$398,853.75	\$398,853.75	\$398,853.75	\$0.00
102 INFRAESTRUCTURA								
01000 OBRAS Y ACCIONES								
03400-03402-1101								
0000	TRANSFERENCIAS,	\$0.00	\$527,330.00	\$527,330.00	\$527,330.00	\$527,330.00	\$527,330.00	\$0.00
400	TRANSFERENCIAS INTERNAS	\$0.00	\$527,330.00	\$527,330.00	\$527,330.00	\$527,330.00	\$527,330.00	\$0.00
480	Transferencia Interms otorgadas	\$0.00	\$527,330.00	\$527,330.00	\$527,330.00	\$527,330.00	\$527,330.00	\$0.00
481	Transferencia Presupuestarias	\$0.00	\$527,330.00	\$527,330.00	\$527,330.00	\$527,330.00	\$527,330.00	\$0.00
	03400-03402-1101	\$0.00	\$527,330.00	\$527,330.00	\$527,330.00	\$527,330.00	\$527,330.00	\$0.00
102 INFRAESTRUCTURA								
01000 OBRAS Y ACCIONES								
03400-03403-1101								
0000	TRANSFERENCIAS,	\$0.00	\$222,757.12	\$222,757.12	\$222,757.12	\$222,757.12	\$222,757.12	\$0.00
400	AYUDAS SOCIALES	\$0.00	\$222,757.12	\$222,757.12	\$222,757.12	\$222,757.12	\$222,757.12	\$0.00
440	Apoyos sociales a personas	\$0.00	\$222,757.12	\$222,757.12	\$222,757.12	\$222,757.12	\$222,757.12	\$0.00
441	Apoyos sociales a personas	\$0.00	\$222,757.12	\$222,757.12	\$222,757.12	\$222,757.12	\$222,757.12	\$0.00
	03400-03403-1101	\$0.00	\$222,757.12	\$222,757.12	\$222,757.12	\$222,757.12	\$222,757.12	\$0.00
102 INFRAESTRUCTURA								
01000 OBRAS Y ACCIONES								
03400-03404-1101								
0000	INVERSIÓN PÚBLICA	\$0.00	\$684,289.46	\$684,289.46	\$684,289.46	\$684,289.46	\$684,289.46	\$0.00
000	OBRA PÚBLICA EN BIENES DE	\$0.00	\$684,289.46	\$684,289.46	\$684,289.46	\$684,289.46	\$684,289.46	\$0.00
010	Edificación habitacional	\$0.00	\$684,289.46	\$684,289.46	\$684,289.46	\$684,289.46	\$684,289.46	\$0.00
011	Estudios y proyectos de vivienda	\$0.00	\$684,289.46	\$684,289.46	\$684,289.46	\$684,289.46	\$684,289.46	\$0.00
	03400-03404-1101	\$0.00	\$684,289.46	\$684,289.46	\$684,289.46	\$684,289.46	\$684,289.46	\$0.00
	OBRAS Y ACCIONES	\$62,714,566.87	\$318,828,643.08	\$323,886,023.79	\$323,860,861.24	\$323,860,861.24	\$323,860,861.24	\$25,162.55
	INFRAESTRUCTURA	\$62,714,566.87	\$318,828,643.08	\$323,886,023.79	\$323,860,861.24	\$323,860,861.24	\$323,860,861.24	\$25,162.55
103 FORTALECIMIENTO								
A1000 ADMINISTRACION								
A1000-A1001-1102								
0000	SERVICIOS GENERALES	\$0.00	\$3,000.00	\$3,000.00	\$2,894.24	\$2,894.24	\$2,894.24	\$105.76
3400	SERVICIOS FINANCIEROS,	\$0.00	\$3,000.00	\$3,000.00	\$2,894.24	\$2,894.24	\$2,894.24	\$105.76
3410	Servicios financieros y bancarios	\$0.00	\$3,000.00	\$3,000.00	\$2,894.24	\$2,894.24	\$2,894.24	\$105.76
3411	Servicios financieros y bancarios	\$0.00	\$3,000.00	\$3,000.00	\$2,894.24	\$2,894.24	\$2,894.24	\$105.76
	A1000-A1001-1102	\$0.00	\$3,000.00	\$3,000.00	\$2,894.24	\$2,894.24	\$2,894.24	\$105.76
103 FORTALECIMIENTO								
A1000 ADMINISTRACION								
A1000-A1001-1104								
0000	SERVICIOS GENERALES	\$0.00	\$352.64	\$352.64	\$352.64	\$352.64	\$352.64	\$0.00
3400	SERVICIOS FINANCIEROS,	\$0.00	\$352.64	\$352.64	\$352.64	\$352.64	\$352.64	\$0.00
3410	Servicios financieros y bancarios	\$0.00	\$352.64	\$352.64	\$352.64	\$352.64	\$352.64	\$0.00
3411	Servicios financieros y bancarios	\$0.00	\$352.64	\$352.64	\$352.64	\$352.64	\$352.64	\$0.00
	A1000-A1001-1104	\$0.00	\$352.64	\$352.64	\$352.64	\$352.64	\$352.64	\$0.00
	ADMINISTRACION	\$0.00	\$3,352.64	\$3,352.64	\$3,246.88	\$3,246.88	\$3,246.88	\$105.76

Clara Susana Ramos C.
 Juanito
 Aracely Ibarra A.
 7100



AG'ERAL
MIE...O
NDEZ, S.L.P.
ON 2015-2018

SIN TEXTO

Aracely Barera A. *Aracely Barera A.*

Clara Susana Ramos C



IA GENERAL
TAMIENTO
NÁNDEZ, S.L.P.
CIÓN 2015-2018

SIN TEXTO

Clara Susana Ramos C.

Aracely Barva A.

Honorable Ayuntamiento de Ciudad Fernández, San Luis Potosí Administración Municipal 2015-2018 Acta de Cabildo 101-E

Table with 10 columns (Year, Code, Description, 2015, 2016, 2017, 2018, 2019, 2020, 2021, 2022). The table is organized into sections for 'FORTALECIMIENTO OBRAS Y ACCIONES' with sub-sections for 'INVERSIÓN PÚBLICA' and 'PROYECTOS PRODUCTIVOS'. It lists various projects such as 'Edificación no habitacional' and 'Tránsferencias Internas o Orgánicas'. The table ends with a grand total for 'FORTALECIMIENTO OBRAS Y ACCIONES'.



IA G. A. NÁNDEZ, S.L.P. CIÓN 2015-2018

[Handwritten signature]

[Handwritten signature]

[Handwritten signature: Clara Susana Ramos C.]

[Handwritten signature]



SECRETARÍA GENERAL
AYUNTAMIENTO
CIUDAD FERNÁNDEZ, S.L.P.
PERIODO DE ADMINISTRACIÓN 2015-2018

SIN TEXTO

Clara Susana Ramos C.

Gregorio D. C. Madero

Aracely Ibarra D.



SECRETARÍA GENERAL
AYUNTAMIENTO
CIUDAD FERNÁNDEZ, S.L.P.
ADMINISTRACIÓN 2015-2018

[Large handwritten signature]

SIN TEXTO

[Large handwritten signature]

Clara Suscra Ramos C.

Fregona P.F.H.C. M. *[Signature]*

[Signature]

Aracely Ibarra A.

**Honorable Ayuntamiento de
Ciudad Fernández, San Luis Potosí
Administración Municipal 2015-2018
Acta de Cabildo 101-E**

4100	AYUDAS SOCIALES	\$0.00	\$0,000.00	\$0,000.00	\$0,000.00	\$0,000.00	\$0,000.00	\$0,000.00	\$0.00
420	Becas y otras ayudas para	\$0.00	\$0,000.00	\$0,000.00	\$0,000.00	\$0,000.00	\$0,000.00	\$0,000.00	\$0.00
421	Becas y otras ayudas para	\$0.00	\$0,000.00	\$0,000.00	\$0,000.00	\$0,000.00	\$0,000.00	\$0,000.00	\$0.00
	O1700-A0223-P102	\$0.00	\$24,424.99	\$24,424.99	\$24,424.99	\$24,424.99	\$24,424.99	\$24,424.99	\$0.00
104	OTROS								
01000	OBRAS Y ACCIONES								
01700	A0223-P102								
2000	MATERIALES Y	\$0.00	\$2,000.00	\$2,000.00	\$2,000.00	\$2,000.00	\$2,000.00	\$2,000.00	\$0.00
200	Materiales de administración,	\$0.00	\$2,000.00	\$2,000.00	\$2,000.00	\$2,000.00	\$2,000.00	\$2,000.00	\$0.00
210	Materiales, útiles y equipos	\$0.00	\$2,000.00	\$2,000.00	\$2,000.00	\$2,000.00	\$2,000.00	\$2,000.00	\$0.00
211	Papelaría y consumibles de	\$0.00	\$2,000.00	\$2,000.00	\$2,000.00	\$2,000.00	\$2,000.00	\$2,000.00	\$0.00
3000	SERVICIOS GENERALES	\$0.00	\$0.00	\$0.00	\$0.00	\$0.00	\$0.00	\$0.00	\$0.00
3000	SERVICIOS DE	\$0.00	\$0.00	\$0.00	\$0.00	\$0.00	\$0.00	\$0.00	\$0.00
3010	Difusión por radio, televisión y	\$0.00	\$0.00	\$0.00	\$0.00	\$0.00	\$0.00	\$0.00	\$0.00
3011	Difusión por radio, televisión y	\$0.00	\$0.00	\$0.00	\$0.00	\$0.00	\$0.00	\$0.00	\$0.00
4000	TRANSFERENCIAS,	\$0.00	\$2,000.00	\$2,000.00	\$2,000.00	\$2,000.00	\$2,000.00	\$2,000.00	\$0.00
4000	AYUDAS SOCIALES	\$0.00	\$2,000.00	\$2,000.00	\$2,000.00	\$2,000.00	\$2,000.00	\$2,000.00	\$0.00
420	Becas y otras ayudas para	\$0.00	\$2,000.00	\$2,000.00	\$2,000.00	\$2,000.00	\$2,000.00	\$2,000.00	\$0.00
421	Becas y otras ayudas para	\$0.00	\$2,000.00	\$2,000.00	\$2,000.00	\$2,000.00	\$2,000.00	\$2,000.00	\$0.00
	O1700-A0233-P102	\$0.00	\$2,000.00	\$2,000.00	\$2,000.00	\$2,000.00	\$2,000.00	\$2,000.00	\$0.00

[Handwritten signature]

[Handwritten signature]

[Handwritten signature]

[Handwritten signature]

[Handwritten signature]



GI ERAL
MIENTO
NDEZ, S.L.P.
N 2015-2018

[Large handwritten signature]

[Handwritten signature]



AYUNTAMIENTO GENERAL
CIUDAD FERNÁNDEZ, S.L.P.
PERIODO DE ADMINISTRACIÓN 2015-2018

[Large handwritten scribbles]

SIN TEXTO

[Handwritten signature]

[Handwritten signature]
[Handwritten signature]
Clara Susana Ramos C.
[Handwritten signature]
Aracely Ibarra A. *[Handwritten signature]*



IA GENERAL
TAMII
NÁNDEZ, S.L.P.
CIÓN 2015-2018





SIN TEXTO

Clara Susana Ramon C.

Arcady Ibarra A.

**Honorable Ayuntamiento de
Ciudad Fernández, San Luis Potosí
Administración Municipal 2015-2018
Acta de Cabildo 101-E**

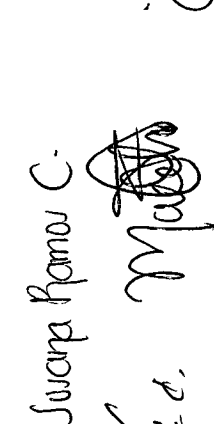
2600	MAQUINARIA, OTROS	\$0.00	\$3,750.00	\$3,750.00	\$3,750.00	\$3,750.00	\$3,750.00	\$3,750.00	\$0.00
2690	Otros equipos	\$0.00	\$3,750.00	\$3,750.00	\$3,750.00	\$3,750.00	\$3,750.00	\$3,750.00	\$0.00
2695	OTROS EQUIPOS	\$0.00	\$3,750.00	\$3,750.00	\$3,750.00	\$3,750.00	\$3,750.00	\$3,750.00	\$0.00
	O1700-A0266-P102	\$0.00	\$37,617.00	\$37,617.00	\$37,617.00	\$37,617.00	\$37,617.00	\$37,617.00	\$0.00
104	OTROS								
01000	OBRAS Y ACCIONES								
01700-A0261-P102									
2200	MATERIALES Y	\$0.00	\$0,000.00	\$0,000.00	\$0,000.00	\$0,000.00	\$0,000.00	\$0,000.00	\$0.00
2300	MATERIAS PRIMAS Y	\$0.00	\$0,000.00	\$0,000.00	\$0,000.00	\$0,000.00	\$0,000.00	\$0,000.00	\$0.00
2390	Otros productos adquiridos	\$0.00	\$0,000.00	\$0,000.00	\$0,000.00	\$0,000.00	\$0,000.00	\$0,000.00	\$0.00
2391	OTROS PRODUCTOS	\$0.00	\$0,000.00	\$0,000.00	\$0,000.00	\$0,000.00	\$0,000.00	\$0,000.00	\$0.00
2500	SERVICIOS GENERALES	\$0.00	\$0.00	\$0.00	\$0.00	\$0.00	\$0.00	\$0.00	\$0.00
2500	SERVICIOS DE	\$0.00	\$0.00	\$0.00	\$0.00	\$0.00	\$0.00	\$0.00	\$0.00
2510	Difusión por radio, televisión y	\$0.00	\$0.00	\$0.00	\$0.00	\$0.00	\$0.00	\$0.00	\$0.00
2511	Difusión por radio, televisión y	\$0.00	\$0.00	\$0.00	\$0.00	\$0.00	\$0.00	\$0.00	\$0.00
2512	Difusión por radio, televisión y	\$0.00	\$0.00	\$0.00	\$0.00	\$0.00	\$0.00	\$0.00	\$0.00
2600	TRANSFERENCIAS,	\$0.00	\$0,000.00	\$0,000.00	\$0,000.00	\$0,000.00	\$0,000.00	\$0,000.00	\$0.00
2600	AYUDAS SOCIALES	\$0.00	\$0,000.00	\$0,000.00	\$0,000.00	\$0,000.00	\$0,000.00	\$0,000.00	\$0.00
4420	Becas y otras ayudas para	\$0.00	\$0,000.00	\$0,000.00	\$0,000.00	\$0,000.00	\$0,000.00	\$0,000.00	\$0.00
4421	Becas y otras ayudas para	\$0.00	\$0,000.00	\$0,000.00	\$0,000.00	\$0,000.00	\$0,000.00	\$0,000.00	\$0.00
	O1700-A0261-P102	\$0.00	\$29,711.99	\$29,711.99	\$29,711.99	\$29,711.99	\$29,711.99	\$29,711.99	\$0.00

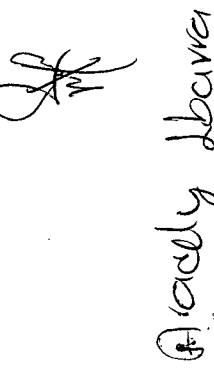
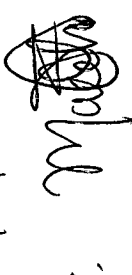
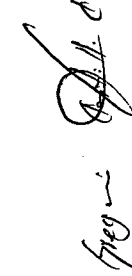
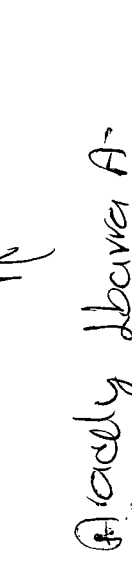

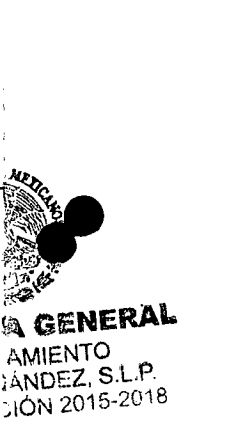

 Clara Suarep Ramon C. 
 J. J. d. 
 Piedad Ibarrera A- 



**Honorable Ayuntamiento de
Ciudad Fernández, San Luis Potosí
Administración Municipal 2015-2018
Acta de Cabildo 101-E**

104	OTROS								
01000	OBRAS Y ACCIONES								
01700-01706-P108									
6000	INVERSIÓN PÚBLICA	\$0.00	\$1,975,955.72	\$1,975,955.72	\$1,975,955.72	\$1,975,955.72	\$1,975,955.72	\$1,975,955.72	\$0.00
6000	OBRA PÚBLICA EN BIENES DE	\$0.00	\$1,975,955.72	\$1,975,955.72	\$1,975,955.72	\$1,975,955.72	\$1,975,955.72	\$1,975,955.72	\$0.00
6000	División de terreno y	\$0.00	\$1,975,955.72	\$1,975,955.72	\$1,975,955.72	\$1,975,955.72	\$1,975,955.72	\$1,975,955.72	\$0.00
6000	Estudios y proyectos de obras de	\$0.00	\$1,975,955.72	\$1,975,955.72	\$1,975,955.72	\$1,975,955.72	\$1,975,955.72	\$1,975,955.72	\$0.00
01700-01706-P108		\$0.00	\$1,975,955.72	\$1,975,955.72	\$1,975,955.72	\$1,975,955.72	\$1,975,955.72	\$1,975,955.72	\$0.00
104	OTROS								
01000	OBRAS Y ACCIONES								
01700-01706-P109									
6000	INVERSIÓN PÚBLICA	\$0.00	\$1,303,404.86	\$1,303,404.86	\$1,303,404.86	\$1,303,404.86	\$1,303,404.86	\$1,303,404.86	\$0.00
6000	OBRA PÚBLICA EN BIENES DE	\$0.00	\$1,303,404.86	\$1,303,404.86	\$1,303,404.86	\$1,303,404.86	\$1,303,404.86	\$1,303,404.86	\$0.00
6000	División de terreno y	\$0.00	\$1,303,404.86	\$1,303,404.86	\$1,303,404.86	\$1,303,404.86	\$1,303,404.86	\$1,303,404.86	\$0.00
6000	Estudios y proyectos de obras de	\$0.00	\$1,303,404.86	\$1,303,404.86	\$1,303,404.86	\$1,303,404.86	\$1,303,404.86	\$1,303,404.86	\$0.00
01700-01706-P109		\$0.00	\$1,303,404.86	\$1,303,404.86	\$1,303,404.86	\$1,303,404.86	\$1,303,404.86	\$1,303,404.86	\$0.00
104	OTROS								
01000	OBRAS Y ACCIONES								
02900-02904-P111									
6000	INVERSIÓN PÚBLICA	\$0.00	\$668,538.00	\$668,538.00	\$668,538.00	\$668,538.00	\$668,538.00	\$668,538.00	\$0.00
6000	OBRA PÚBLICA EN BIENES DE	\$0.00	\$668,538.00	\$668,538.00	\$668,538.00	\$668,538.00	\$668,538.00	\$668,538.00	\$0.00
6000	Edificación no habitacional	\$0.00	\$668,538.00	\$668,538.00	\$668,538.00	\$668,538.00	\$668,538.00	\$668,538.00	\$0.00
6000	Construcción y/o rehabilitación	\$0.00	\$668,538.00	\$668,538.00	\$668,538.00	\$668,538.00	\$668,538.00	\$668,538.00	\$0.00
02900-02904-P111		\$0.00	\$668,538.00	\$668,538.00	\$668,538.00	\$668,538.00	\$668,538.00	\$668,538.00	\$0.00
104	OTROS								
01000	OBRAS Y ACCIONES								
02900-02905-P111									
6000	INVERSIÓN PÚBLICA	\$0.00	\$625,000.00	\$625,000.00	\$625,000.00	\$625,000.00	\$625,000.00	\$625,000.00	\$0.00
6000	OBRA PÚBLICA EN BIENES DE	\$0.00	\$625,000.00	\$625,000.00	\$625,000.00	\$625,000.00	\$625,000.00	\$625,000.00	\$0.00
6000	Edificación no habitacional	\$0.00	\$625,000.00	\$625,000.00	\$625,000.00	\$625,000.00	\$625,000.00	\$625,000.00	\$0.00
6000	Construcción y/o rehabilitación	\$0.00	\$625,000.00	\$625,000.00	\$625,000.00	\$625,000.00	\$625,000.00	\$625,000.00	\$0.00
02900-02905-P111		\$0.00	\$625,000.00	\$625,000.00	\$625,000.00	\$625,000.00	\$625,000.00	\$625,000.00	\$0.00
104	OTROS								
01000	OBRAS Y ACCIONES								
03100-03101-P105									
6000	INVERSIÓN PÚBLICA	\$0.00	\$4,940,003.66	\$4,940,003.66	\$4,940,003.66	\$4,940,003.66	\$4,940,003.66	\$4,940,003.66	\$0.00
6000	OBRA PÚBLICA EN BIENES DE	\$0.00	\$4,940,003.66	\$4,940,003.66	\$4,940,003.66	\$4,940,003.66	\$4,940,003.66	\$4,940,003.66	\$0.00
6000	Edificación no habitacional	\$0.00	\$4,940,003.66	\$4,940,003.66	\$4,940,003.66	\$4,940,003.66	\$4,940,003.66	\$4,940,003.66	\$0.00
6000	Estudios y proyectos de	\$0.00	\$4,940,003.66	\$4,940,003.66	\$4,940,003.66	\$4,940,003.66	\$4,940,003.66	\$4,940,003.66	\$0.00
03100-03101-P105		\$0.00	\$4,940,003.66	\$4,940,003.66	\$4,940,003.66	\$4,940,003.66	\$4,940,003.66	\$4,940,003.66	\$0.00
104	OTROS								
01000	OBRAS Y ACCIONES								
03400-03403-P110									
4000	TRANSPARENCIAS,	\$0.00	\$222,775.00	\$222,775.00	\$222,775.00	\$222,775.00	\$222,775.00	\$222,775.00	\$0.00
4000	AYUDAS SOCIALES	\$0.00	\$222,775.00	\$222,775.00	\$222,775.00	\$222,775.00	\$222,775.00	\$222,775.00	\$0.00
4000	Ayudas sociales a personas	\$0.00	\$222,775.00	\$222,775.00	\$222,775.00	\$222,775.00	\$222,775.00	\$222,775.00	\$0.00
4000	Ayudas sociales a personas	\$0.00	\$222,775.00	\$222,775.00	\$222,775.00	\$222,775.00	\$222,775.00	\$222,775.00	\$0.00
03400-03403-P110		\$0.00	\$222,775.00	\$222,775.00	\$222,775.00	\$222,775.00	\$222,775.00	\$222,775.00	\$0.00
01000	OBRAS Y ACCIONES	\$0.00	\$23,581,824.99	\$23,581,824.99	\$23,581,824.99	\$23,581,824.99	\$23,581,824.99	\$23,581,824.99	\$0.00
01000	OTROS	\$0.00	\$23,581,824.99	\$23,581,824.99	\$23,581,824.99	\$23,581,824.99	\$23,581,824.99	\$23,581,824.99	\$0.00
TOTAL GENERAL		\$127,504,344.80	\$14,493,839.99	\$141,998,184.79	\$141,401,601.11	\$141,408,756.11	\$141,400,756.11	\$141,400,756.11	\$597,428.68

PROFRA ROSA MARIA MARTINEZ ROBLES
PRESIDENTA MUNICIPAL INTERNA

C.P. SHIRLEY GUADALUPE CARVAJAL PEREZ
TESORERA MUNICIPAL

LIC. CELIA ROSALBA LOPEZ CARRANZA
SINDICO MUNICIPAL

LIC. MOISES MALDONADO BLANCO
CONTRALOR MUNICIPAL

Clara Suwara Ramos C.

Aracely Ibarra A. Freyre

Honorable Ayuntamiento de
Ciudad Fernández, San Luis Potosí
Administración Municipal 2015-2018
Acta de Cabildo 101-E



MUNICIPIO DE CIUDAD FERNÁNDEZ
SAN LUIS POTOSÍ
Estado Analítico de la Deuda y Otros Pasivos

Denominación de las Deudas	Moneda de Contratación	Institución o País Acreedor	Saldo Inicial del Periodo	Saldo Final del Periodo
DEUDA PÚBLICA				
Corto Plazo				
Deuda Interna				
Instituciones de Crédito	Peso	México	\$0.00	\$0.00
Títulos y Valores	Peso	México	\$0.00	\$0.00
Arrendamientos Financieros	Peso	México	\$0.00	\$0.00
Deuda Externa				
Organismos Financieros Internacionales	Peso	México	\$0.00	\$0.00
Deuda Bilateral	Peso	México	\$0.00	\$0.00
Títulos y Valores	Peso	México	\$0.00	\$0.00
Arrendamientos Financieros	Peso	México	\$0.00	\$0.00
Subtotal Corto Plazo	Peso	México	\$0.00	\$0.00
Largo Plazo				
Deuda Interna				
Instituciones de Crédito	Peso	México	\$0.00	\$0.00
Títulos y Valores	Peso	México	\$0.00	\$0.00
Arrendamientos Financieros	Peso	México	\$0.00	\$0.00
Deuda Externa				
Organismos Financieros Internacionales	Peso	México	\$0.00	\$0.00
Deuda Bilateral	Peso	México	\$0.00	\$0.00
Títulos y Valores	Peso	México	\$0.00	\$0.00
Arrendamientos Financieros	Peso	México	\$0.00	\$0.00
Subtotal Largo Plazo	Peso	México	\$0.00	\$0.00
Otros Pasivos	Peso	México	\$11,551,515.71	\$19,287,629.66
Total Deuda y Otros Pasivos	Peso	México	\$11,551,515.71	\$19,287,629.66
Denominación de las Deudas				
DEUDA PÚBLICA				

PROFRA. ROSA MARÍA MARTÍNEZ ROBLES
PRESIDENTA MUNICIPAL INTERINA

C.P. SHIRLEY GUADALUPE CARVAJAL PÉREZ
TESORERA MUNICIPAL

LIC. CELIA ROSALBA LÓPEZ CARRANZA
SINDICO MUNICIPAL

LIC. MOISES MALDONADO BLANCO
CONTRALOR MUNICIPAL

MUNICIPIO DE CIUDAD FERNÁNDEZ
SAN LUIS POTOSÍ

Identificación de Crédito o Instrumento	Contratación/Colocación		Amortización	Endeudamiento Neto
	A	B		
Créditos Bancarios				
Total Créditos Bancarios	\$0.00	\$0.00	\$0.00	\$0.00
Otros Instrumentos de Deuda				
Total Otros Instrumentos de Deuda	\$0.00	\$0.00	\$0.00	\$0.00
Total	\$0.00	\$0.00	\$0.00	\$0.00

PROFRA. ROSA MARÍA MARTÍNEZ ROBLES
PRESIDENTA MUNICIPAL INTERINA

C.P. SHIRLEY GUADALUPE CARVAJAL PÉREZ
TESORERA MUNICIPAL

LIC. CELIA ROSALBA LÓPEZ CARRANZA
SINDICO MUNICIPAL

LIC. MOISES MALDONADO BLANCO
CONTRALOR MUNICIPAL

[Handwritten signatures and notes on the right margin]

Clara Suarez Ramos C.

Aracely Ibarra A. Gra - D. H. C. - M. A. B.

Honorable Ayuntamiento de
Ciudad Fernández, San Luis Potosí
Administración Municipal 2015-2018
Acta de Cabildo 101-E

MUNICIPIO DE CIUDAD FERNANDEZ
SAN LUIS POTOSI

Identificación de Crédito o Instrumento	Devengado	Pagado
Créditos Bancarios		
Total de Intereses de Créditos Bancarios	\$0.00	\$0.00
Otros Instrumentos de Deuda		
Total de Intereses de Otros Instrumentos de Deuda	\$0.00	\$0.00

PROFRA. ROSA MARIA MARTINEZ ROBLES
PRESIDENTA MUNICIPAL INTERINA

C.P. SHIRLEY GUADALUPE CARVAJAL PEREZ
TESORERA MUNICIPAL

LIC. CELIA ROSALBA LOPEZ CARRANZA
SINDICO MUNICIPAL

LIC. MOISES MALDONADO BLANCO
CONTRALOR MUNICIPAL

ESTADOS UNIDOS MEXICANOS
AYUNTAMIENTO
CIUDAD FERNANDEZ, S.L.P.
ADMINISTRACIÓN 2015-2018

MUNICIPIO DE CIUDAD FERNANDEZ S.L.P.
Resumen de amortizaciones al capital y pago de intereses derivados del servicio de deuda pública
Del 1 de enero al 31 de diciembre de 2017

NO GENERA INFORMACION

Institución acreedora: _____ Número de crédito: _____ Monto del crédito: _____
Tasa de interés contratada: _____ Fondo o tipo de recurso puesto en garantía: _____ Destino de los recursos: _____
Fuente de pago: _____ Documento mediante el cual se aprueba la contratación de la deuda: _____
Fecha de contratación: _____ Plazo del crédito contratado: _____
Fecha de inscripción en el Registro de Obligaciones y Empréstitos de Entidades Federativas y Municipios: _____
Fecha de inscripción en el Registro de Obligaciones y Empréstitos del Estado: _____

Mes	Costo estimado por servicio de deuda pública de acuerdo a las obligaciones contratadas (1)				Gasto devengado en el ejercicio por servicio de deuda pública (2)				Diferencia entre el costo estimado y el gasto devengado por servicio de deuda pública (3)				
	Amortización a capital	Intereses generados	Otros gastos	Total	Amortización a capital	Intereses generados	Otros gastos	Total	Amortización a capital	Intereses generados	Otros gastos	Total	
Enero													
Febrero													
Marzo													
Abril													
Mayo													
Junio													
Julio													
Agosto													
Septiembre													
Octubre													
Noviembre													
Diciembre													
Total													

PROFRA. ROSA MARIA MARTINEZ ROBLES
PRESIDENTA MUNICIPAL INTERINA

C.P. SHIRLEY GUADALUPE CARVAJAL PEREZ
TESORERA MUNICIPAL

LIC. MOISES MALDONADO BLANCO
CONTRALOR

LIC. CELIA ROSALBA LOPEZ CARRANZA
SINDICO

[Handwritten signatures and notes on the right margin]

Olivia Susana Ramos C.

Aracely Ibarra @

Guil. d. Mareda

**Honorable Ayuntamiento de
Ciudad Fernández, San Luis Potosí
Administración Municipal 2015-2018
Acta de Cabildo 101-E**

Información de obligaciones pagadas o garantizadas con fondos federales
Periodo del 1 de enero al 31 de diciembre de 2017

Municipio de Ciudad Fernández, S.L.P.

Tipología de Obligación	Plazo	Tasa	Fin. Destino y Objeto	Acreedor, Proveedor o Contratista	Importe Total	Fondo	Importe Garantizado	Importe Pagado	Importe y porcentaje del total que se paga y garantiza con el recurso de dichos fondos	% respecto al total
FISM	ANUAL	0%	GASTOS INDIRECTOS	PROVEEDORES VARIOS	\$ 724,953.24	FISM	\$ 724,953.24	\$ -	\$724,953.24 - 3.00%	3.00%
FISM	ANUAL	0%	ELECTRIFICACIÓN	CONTRATISTAS VARIOS	\$2,858,858.99	FISM	\$2,858,858.99	\$ -	\$2,858,858.99 - 11.83%	11.83%
FISM	ANUAL	0%	AGUA Y SANEAMIENTO, ALCANTARILLADO Y DRENAJE	CONTRATISTAS VARIOS	\$9,852,081.26	FISM	\$9,852,081.26	\$ -	\$9,852,081.26 - 40.77%	40.77%
FISM	ANUAL	0%	INFRAESTRUCTURA AGROPECUARIA	CONVENIOS (GESLP/SEDARH/CIUDAD FERNÁNDEZ)	\$ 305,242.00	FISM	\$ 305,242.00	\$ -	\$305,242.00 - 1.26%	1.26%
FISM	ANUAL	0%	DESARROLLO URBANO, URBANIZACIÓN	CONTRATISTAS VARIOS	\$2,070,380.82	FISM	\$2,070,380.82	\$ -	\$2,070,380.82 - 8.57%	8.57%
FISM	ANUAL	0%	INFRAESTRUCTURA EDUCATIVA	CONTRATISTAS VARIOS	\$2,039,283.21	FISM	\$2,039,283.21	\$ -	\$2,039,283.21 - 8.44%	8.44%
FISM	ANUAL	0%	INFRAESTRUCTURA CARRETERA, CAMINOS RURALES	CONTRATISTA	\$1,553,540.52	FISM	\$1,553,540.52	\$ -	\$1,553,540.52 - 6.43%	6.43%
FISM	ANUAL	0%	AGUA POTABLE	CONTRATISTA	\$2,619,664.59	FISM	\$2,619,664.59	\$ -	\$2,619,664.59 - 10.84%	10.84%
FISM	ANUAL	0%	VIVIENDA, MEJORAMIENTO DE VIVIENDA	CONVENIO (VIVIENDA FERNÁNDEZ), CONTRATISTA, PROVEEDOR	\$1,833,230.33	FISM	\$1,833,230.33	\$ -	\$1,833,230.33 - 7.59%	7.59%
FISM	ANUAL	0%	DESARROLLO INSTITUCIONAL	PROVEEDORES VARIOS	\$ 482,873.04	FISM	\$ 482,873.04	\$ -	\$482,873.04 - 2.00%	2.00%
FFM	ANUAL	0%	SEGURIDAD PÚBLICA	PROVEEDORES VARIOS	\$8,984,003.71	FFM	\$8,984,003.71	\$ -	\$8,984,003.71 - 35.14%	35.14%
FFM	ANUAL	0%	GASTOS INDIRECTOS	PROVEEDORES VARIOS	\$ 767,049.90	FFM	\$ 767,049.90	\$ -	\$767,049.90 - 3.00%	3.00%
FFM	ANUAL	0%	ASISTENCIA SOCIAL	PROVEEDOR BENEFICIARIOS POR ESTÍMULOS EDUCATIVOS	\$3,331,700.00	FFM	\$3,331,700.00	\$ -	\$3,331,700.00 - 13.03%	13.03%
FFM	ANUAL	0%	SEGURIDAD PÚBLICA - PAGO DE SERVICIO DE ALUMBRADO PÚBLICO	CFE	\$4,788,036.00	FFM	\$4,788,036.00	\$ -	\$4,788,036.00 - 18.73%	18.73%
FFM	ANUAL	0%	DESARROLLO URBANO, URBANIZACIÓN	CONTRATISTA Y PROVEEDORES VARIOS EN ADMÓN. MPAL.	\$3,185,480.91	FFM	\$3,185,480.91	\$ -	\$3,185,480.91 - 12.46%	12.46%
FFM	ANUAL	0%	ADMINISTRACIÓN PÚBLICA, FORTALECIMIENTO	CONTRATISTA	\$1,775,191.59	FFM	\$1,775,191.59	\$ -	\$1,775,191.59 - 6.94%	6.94%
FFM	ANUAL	0%	INFRAESTRUCTURA PECUARIA	CONTRATISTA	\$ 191,585.46	FFM	\$ 191,585.46	\$ -	\$191,585.46 - 0.75%	0.75%
FFM	ANUAL	0%	ELECTRIFICACIÓN	PROVEEDOR	\$ 462,961.57	FFM	\$ 462,961.57	\$ -	\$462,961.57 - 1.81%	1.81%

**SECRETARÍA GENERAL
AYUNTAMIENTO
CIUDAD FERNÁNDEZ, S.L.P.
ADMINISTRACIÓN 2015-2018**

[Handwritten signature]

[Handwritten signature]
Clara Susana Ramos C

[Large handwritten signature]

[Handwritten signature]
Aracely Ibarra A. Frey

**Honorable Ayuntamiento de
Ciudad Fernández, San Luis Potosí
Administración Municipal 2015-2018
Acta de Cabildo 101-E**

**Comparativo de egresos devengados a nivel de partida específica del gasto contra el presupuesto de egresos autorizado y análisis de las principales variaciones
Del 1 de enero al 31 de diciembre de 2017**

Municipio de Ciudad Fernández, S.L.P.

Partida del gasto		Importe		Variación	
Núm. Cuenta	Concepto	Presupuesto Autorizado (1)	Gasto Ejercido (2)	Importe (1-2)	% (2/1)
1111	Diets de legisladores estatales	\$ 3,850,000.00	\$ 3,650,307.34	\$ 199,692.66	94.81%
1132	Sueldos al personal de base	\$ 21,853,741.31	\$ 34,364,993.93	-\$12,511,252.62	157.25%
1211	Honorarios asimilables a salarios	\$81,752.43	\$ -	\$81,752.43	0.00%
1212	Honorarios por servicios personales	\$ -	\$ 127,777.65	-\$ 127,777.65	100.00%
1221	Sueldo base al personal eventual	\$ 7,170,695.57	\$ 5,450,387.59	\$ 1,720,307.98	76.01%
1321	Prestaciones de fin de año en efectivo	\$ 2,907,071.51	\$ 4,298,248.37	-\$1,391,176.86	147.85%
1322	Prima vacacional	\$ 625,283.23	\$ 635,322.67	-\$ 10,039.44	101.61%
1331	Horas extraordinarias	\$ 50,000.00	\$ 41,791.93	\$8,208.07	83.58%
1332	Pagos de días de descanso elaborados	\$ 50,000.00	\$ -	\$50,000.00	0.00%
1341	Compensación por servicios al personal de base	\$ -	\$ 4,000.00	-\$ 4,000.00	100.00%
1343	Compensación por servicios eventuales	\$ 51,000.00	\$ 136,413.02	-\$85,413.02	267.48%
1381	Compensación personal de seguridad	\$ -	\$ 514,098.63	-\$514,098.63	100.00%
1521	Indemnizaciones	\$ 2,463,584.61	\$ 1,836,140.83	\$ 627,443.78	74.53%
1546	Prestaciones contractuales en efectivo	\$ 504,365.80	\$ 289,854.83	\$214,510.97	57.47%
1592	Pagos por defunción	\$ -	\$ 20,000.00	-\$20,000.00	100.00%
2111	Papelaría y consumibles de oficina	\$ 282,560.16	\$ 324,295.96	-\$ 41,735.80	114.77%
2121	Materiales y útiles de impresión y reproducción	\$ 43,350.68	\$ 750.00	\$42,600.68	1.73%
2141	Material de limpieza y mantenimiento e insumos para equipos de tecnología de la información y comunicaciones	\$ 166,000.77	\$ 304,306.00	-\$138,305.23	183.32%
2142	Útiles y equipos menores de tecnología de la información y comunicaciones	\$ 2,289.52	\$ 27,449.20	-\$ 25,159.68	1198.91%
2151	Publicaciones impresas	\$ 134,880.71	\$ 45,566.52	\$89,314.19	33.78%
2161	Material de limpieza	\$ 130,681.80	\$ 106,672.28	\$24,009.52	81.63%
2181	Formas valoradas y papelería oficial	\$ -	\$ 132,000.00	-\$ 132,000.00	100.00%
2211	Alimentos para el personal institucional	\$ 105,721.72	\$ 394,063.24	-\$288,341.52	372.74%
2212	Alimentación a personas en atención hospitalaria o de seguridad social	\$ 114,173.18	\$ 109,959.71	\$4,213.47	96.31%
2214	Alimentación de personas por el desarrollo de otros programas institucionales	\$ 4,472.49	\$ -	\$ 4,472.49	0.00%
2231	Utensilios, materiales y equipos menores para el servicio de alimentación de personas	\$ 20,000.00	\$ 8,171.81	\$11,828.19	40.86%



**SECRETARÍA GENERAL
AYUNTAMIENTO
CIUDAD FERNÁNDEZ, S.L.P.
ADMINISTRACIÓN 2015-2018**

[Firma]

[Firma]

Clara Susana Ramos C.

[Firma]

[Firma]

[Firma]

Aracely Ibarra A. - *[Firma]*

[Firma]

Honorable Ayuntamiento de
Ciudad Fernández, San Luis Potosí
Administración Municipal 2015-2018
Acta de Cabildo 101-E



IA GENERAL
AYUNTAMIENTO
CIUDAD FERNÁNDEZ, S.L.P.
ADMINISTRACIÓN 2015-2018

2341	Combustibles, aditivos, carbón y sus derivados adquiridos como materia prima	\$ -	\$ 234,483.58	-\$234,483.58	100.00%
2351	Productos químicos, farmacéuticos y de laboratorio adquiridos como materia prima	\$ 17,940.03	\$ 5,611.54	\$ 12,328.49	31.28%
2391	Otros productos adquiridos como materia prima	\$ -	\$ 240,108.36	-\$240,108.36	100.00%
2411	Productos minerales no metálicos	\$ 47,957.69	\$ 361,994.60	-\$314,036.91	754.82%
2421	Cemento y productos de concreto	\$ 22,095.59	\$ 677,604.80	-\$ 655,509.21	3066.70%
2431	Cal, yeso y productos de yeso	\$ 78,302.56	\$ 5,600.02	\$72,702.54	7.15%
2441	Madera y sus derivados empleados para la construcción y reparación de inmuebles	\$ 38,434.00	\$ 11,725.06	\$26,708.94	30.51%
2451	Vidrio y productos de vidrio	\$ -	\$ 2,605.00	-\$ 2,605.00	100.00%
2461	Material eléctrico y electrónico	\$ 303,086.82	\$ 568,077.68	-\$264,990.86	187.43%
2471	Artículos metálicos para la construcción	\$ 75,000.00	\$ 55,426.55	\$19,573.45	73.90%
2491	Otros materiales y artículos de construcción y reparación	\$ 120,000.00	\$ 856,844.21	-\$ 736,844.21	714.04%
2521	Fertilizantes, pesticidas y otros agroquímicos	\$ 1,656.44	\$ -	\$1,656.44	0.00%
2531	Medicinas y productos farmacéuticos de uso humano	\$ 316,129.08	\$ 683,457.30	-\$367,328.22	216.20%
2541	Materiales y suministros médicos	\$ 36,175.62	\$ 22,608.05	\$ 13,567.57	62.50%
2551	Materiales, suministros e instrumentos menores de laboratorio	\$ 6,110.78	\$ -	\$6,110.78	0.00%
2561	Fibras sintéticas, hules, plásticos y derivados	\$ 12,210.32	\$ 24,500.00	-\$12,289.68	200.65%
2611	Combustibles	\$ 4,676,641.90	\$ 5,831,454.10	-\$ 1,154,812.20	124.69%
2711	Vestuarios y uniformes	\$ 6,909.40	\$ 88,117.89	-\$81,208.49	1275.33%
2721	Prendas de seguridad y protección personal	\$ -	\$ 2,565.59	-\$2,565.59	100.00%
2731	Artículos deportivos	\$ 1,828.10	\$ 51,801.80	-\$ 49,973.70	2833.64%
2741	Productos textiles	\$ -	\$ 2,639.40	-\$2,639.40	100.00%
2911	Herramientas menores	\$ 9,915.53	\$ 53,222.40	-\$43,306.87	536.76%
2921	Refacciones y accesorios menores de edificios	\$ -	\$ 1,096.20	-\$ 1,096.20	100.00%
2941	Refacciones y accesorios menores para equipo de cómputo y tecnologías de la información	\$ -	\$ 2,172.00	-\$2,172.00	100.00%
2951	Refacciones y accesorios menores de instrumental médico y de laboratorio	\$ 7,935.01	\$ -	\$7,935.01	0.00%
2961	Refacciones y accesorios menores de equipo de transporte	\$ 266,486.09	\$ 1,369,234.47	-\$ 1,102,748.38	513.81%
2981	Refacciones y accesorios menores de maquinaria y otros equipos	\$ 59,825.69	\$ 93,861.05	-\$34,035.36	156.89%
3111	Energía eléctrica	\$ 6,000,000.00	\$ 1,751,641.87	\$4,248,358.13	29.19%
3131	Agua	\$ -	\$ 661.00	-\$ 661.00	100.00%
3141	Telefonía tradicional	\$ 163,959.65	\$ 219,496.00	-\$55,536.35	133.87%
3151	Telefonía celular	\$ 62,598.55	\$ 71,010.00	-\$8,411.45	113.44%

[Handwritten signature]

[Handwritten signature]
Clara Socorp Ramos C.

[Handwritten signature]

[Handwritten signature]
Aracely Ibarra P. *[Handwritten signature]*

Honorable Ayuntamiento de
 Ciudad Fernández, San Luis Potosí
 Administración Municipal 2015-2018
 Acta de Cabildo 101-E



3181	Servicios postales y telegráficos	\$ 218.97	\$ 2,429.79	-\$ 2,210.82	1109.65%
3221	Arrendamiento de edificios	\$ 48,924.79	\$ 230,375.76	-\$181,450.97	470.88%
3231	Arrendamiento de mobiliario y equipo de administración, educacional y recreativo	\$ 75,568.24	\$ 104,040.54	-\$28,472.30	137.68%
3241	Arrendamiento de equipo e instrumental médico y de laboratorio	\$ 2,632.15	\$ -	\$ 2,632.15	0.00%
3251	Arrendamiento de equipo de transporte	\$ 30,894.13	\$ 1,090,277.85	-\$1,059,383.72	3529.08%
3261	Arrendamiento de maquinaria, otros equipos y herramientas	\$ 186,750.72	\$ 564,688.27	-\$377,937.55	302.38%
3291	Otros arrendamientos	\$ 163,345.55	\$ 226,060.10	-\$ 62,714.55	138.39%
3311	Servicios legales, de contabilidad, auditoría y relacionados	\$ 263,767.99	\$ 298,337.02	-\$34,569.03	113.11%
3321	Servicios de diseño, arquitectura, ingeniería y actividades relacionadas	\$ 12,026.18	\$ 213,813.43	-\$201,787.25	1777.90%
3331	Servicios de consultoría administrativa y científica	\$ 1,052.86	\$ -	\$ 1,052.86	0.00%
3341	Servicios de capacitación	\$ 3,948.22	\$ 85,069.92	-\$81,121.70	2154.64%
3351	Servicios de investigación científica y desarrollo	\$ 10,608.00	\$ -	\$10,608.00	0.00%
3361	Servicios de apoyo administrativo y secretarial	\$ 101,716.99	\$ -	\$ 101,716.99	0.00%
3363	Servicios de elaboración e impresión de documentos	\$ -	\$ 18,096.00	-\$18,096.00	100.00%
3391	Servicios profesionales, científicos y técnicos integrales	\$ 204.22	\$ 228,913.96	-\$228,709.74	112091.84%
3411	Servicios financieros y bancarios	\$ 146,619.22	\$ 67,440.47	\$ 79,178.75	46.00%
3451	Seguro de bienes patrimoniales	\$ 22,895.77	\$ 191,960.88	-\$169,065.11	838.41%
3471	Fletes y maniobras	\$ 669.38	\$ 7,247.68	-\$6,578.30	1082.75%
3511	Conservación y mantenimiento menor de inmuebles	\$ 22,867.42	\$ 15,841.12	\$ 7,026.30	69.27%
3521	Instalación, reparación y mantenimiento de mobiliario y equipo de administración, educacional y recreativo	\$ 43,479.56	\$ 64,195.07	-\$20,715.51	147.64%
3531	Instalación, reparación y mantenimiento de equipo de cómputo y tecnología de información	\$ 4,495.70	\$ 1,577.60	\$ 2,918.10	35.09%
3541	Instalación, reparación y mantenimiento de equipo e instrumental médico y de laboratorio	\$ -	\$ 328.28	-\$ 328.28	100.00%
3551	Reparación y mantenimiento de equipo de transporte	\$ 524,746.19	\$ 597,032.43	-\$72,286.24	113.78%
3561	Reparación y mantenimiento de equipo de defensa y seguridad	\$ 3,158.57	\$ -	\$3,158.57	0.00%

[Handwritten signatures and names on the right side of the page]

Clara Susana Ramos C.

Aracely Ibarra A. Fregues

Honorable Ayuntamiento de
 Ciudad Fernández, San Luis Potosí
 Administración Municipal 2015-2018
 Acta de Cabildo 101-E



AYUNTAMIENTO GENERAL
 CIUDAD FERNÁNDEZ, S.L.P.
 ADMINISTRACIÓN 2015-2018

3571	Instalación, reparación y mantenimiento de maquinaria, otros equipos y herramientas	\$ 63,023.61	\$ 55,045.83	\$ 7,977.78	87.34%
3581	Servicios de limpieza y manejo de desechos	\$ -	\$ 685.79	-\$685.79	100.00%
3591	Servicios de jardinería y fumigación	\$ 10,660.64	\$ -	\$10,660.64	0.00%
3611	Difusión por radio, televisión y otros medios de mensajes sobre programas y actividades gubernamentales	\$ 240,014.77	\$ 918,984.00	-\$ 678,969.23	382.89%
3612	Estudios de evaluación y difusión sobre programas y campañas gubernamentales	\$ 162,154.91	\$ -	\$162,154.91	0.00%
3613	Difusión de programas y actividades gubernamentales en publicaciones impresas	\$ 9,212.51	\$ 31,723.68	-\$22,511.17	344.35%
3631	Servicios de creatividad, reproducción y producción de publicidad, excepto Internet	\$ -	\$ 125,802.69	-\$ 125,802.69	100.00%
3711	Pasajes aéreos nacionales	\$ -	\$ 15,446.00	-\$15,446.00	100.00%
3712	Pasajes aéreos internacionales	\$ -	\$ 8,774.00	-\$8,774.00	100.00%
3751	Viáticos en el país	\$ 335,810.52	\$ 420,327.25	-\$ 84,516.73	125.17%
3791	Otros servicios de traslado y hospedaje	\$ -	\$ 114,417.34	-\$114,417.34	100.00%
3811	Gastos de ceremonial	\$ 55,000.00	\$ 80,118.01	-\$25,118.01	145.67%
3821	Gastos de orden social y ceremonial	\$ 357,841.47	\$ 1,855,391.69	-\$ 1,497,550.22	518.50%
3851	Gastos de representación	\$ 5,032.05	\$ -	\$5,032.05	0.00%
3911	Servicios funerarios y de cementerios	\$ 3,402.73	\$ -	\$3,402.73	0.00%
3921	Impuestos y derechos	\$ 404,702.48	\$ -	\$ 404,702.48	0.00%
3923	Tenencias y canje de placas de vehículos	\$ -	\$ 75,994.00	-\$75,994.00	100.00%
3951	Penas, multas, accesorios y actualizaciones	\$ 100.00	\$ 29,691.30	-\$29,591.30	29691.30%
3961	Otros gastos por responsabilidades	\$ 7,571.97	\$ 12,827.00	-\$ 5,255.03	169.40%
3982	Otros impuestos derivados de una relación laboral	\$ 1,058,640.00	\$ 1,242,329.00	-\$183,689.00	117.35%
4151	Transferencias Presupuestarias Relativas al Capítulo 1000	\$ -	\$ 1,763,537.75	-\$1,763,537.75	100.00%
4152	Transferencias Presupuestarias Relativas al Capítulo 2000	\$ -	\$ 2,518,600.00	-\$ 2,518,600.00	100.00%
4231	Transferencias Presupuestarias Relativas al Capítulo 1000	\$ -	\$ 323,495.00	-\$323,495.00	100.00%
4241	Transferencias Otorgadas a Entidades Federativas y Municipios para Gasto Corriente	\$ -	\$ 15,600.03	-\$15,600.03	100.00%

Handwritten signatures and notes on the right side of the page, including names like 'Alcaldy Ibarra A.', 'Clara Susana Parra C.', and other illegible signatures.



LA GENERAL
TAMIENTO
VÁNDEZ, S.L.P.
CIÓN 2015-2018

SIN TEXTO

Clara Susana Ramos C.

Aracely Ibarra A. 519-041.2

Honorable Ayuntamiento de
Ciudad Fernández, San Luis Potosí
Administración Municipal 2015-2018
Acta de Cabildo 101-E

4411	Ayudas sociales a personas	\$ 4,000,000.00	\$ 3,826,548.77	\$ 173,451.23	95.66%
4421	Becas y otras ayudas para programas de capacitación	\$ 261,285.82	\$ 3,618,699.94	-\$3,357,414.12	1384.96%
4431	Ayudas sociales a instituciones de enseñanza	\$ 572,905.51	\$ 542,898.15	\$30,007.36	94.76%
4451	Ayudas Sociales a Instituciones Sin Fines de Lucro	\$ 616,068.38	\$ 1,133,152.30	-\$ 517,083.92	183.93%
4471	Ayudas Sociales a Entidades De Interés Público	\$ 200,000.00	\$ 461,168.50	-\$261,168.50	230.58%
4481	Ayudas por Desastres Naturales y Otros Sinistros	\$ -	\$ 29,000.00	-\$29,000.00	100.00%
4511	Pensiones	\$ 1,033,392.00	\$ 993,217.65	\$ 40,174.35	96.11%
5111	Muebles de oficina	\$ 23,359.37	\$ 95,300.94	-\$71,941.57	407.98%
5151	Equipo de cómputo y de tecnología de la información	\$ 18,145.45	\$ 546,137.48	-\$527,992.03	3009.78%
5191	Mobiliario y equipo para el desarrollo de actividades productivas y administrativas	\$ 56,239.41	\$ -	\$ 56,239.41	0.00%
5211	Equipos y aparatos de proyección de imágenes, audio y video	\$ 5,327.14	\$ 5,399.99	-\$72.85	101.37%
5231	Cámaras fotográficas y de video	\$ 11,345.45	\$ 45,145.00	-\$33,799.55	397.91%
5291	Otro mobiliario y equipo educacional	\$ -	\$ 10,000.00	-\$ 10,000.00	100.00%
5411	Automóviles y camiones de transporte de personas	\$ -	\$ 508,900.00	-\$508,900.00	100.00%
5451	Embarcaciones	\$ -	\$ 23,200.00	-\$23,200.00	100.00%
5491	Otros equipos de transporte	\$ -	\$ 226,900.01	-\$ 226,900.01	100.00%
5512	Equipo para defensa y seguridad	\$ 2,042.22	\$ -	\$ 2,042.22	0.00%
5651	Equipo de comunicación y telecomunicación	\$ 6,125.41	\$ 24,062.09	-\$17,936.68	392.82%
5671	Herramientas y máquinas-herramienta	\$ -	\$ 7,580.80	-\$ 7,580.80	100.00%
5691	Otros equipos	\$ 5,437.32	\$ 186,814.10	-\$181,376.78	3435.78%
5911	Software	\$ 139,521.63	\$ 74,031.40	\$65,490.23	53.06%
6111	Estudios y proyectos de vivienda	\$ -	\$ 684,289.46	-\$ 684,289.46	100.00%
6122	Obra de edificaciones de uso no habitacional	\$ -	\$ 2,039,283.21	-\$2,039,283.21	100.00%
6126	Construcción y/o rehabilitación de Infraestructura Cultural	\$ -	\$ 690,189.72	-\$690,189.72	100.00%
6127	Construcción y/o rehabilitación de Infraestructura social	\$ -	\$ 3,412,668.49	-\$ 3,412,668.49	100.00%
6131	Estudios y proyectos de obras de abastecimiento	\$ 62,714,566.87	\$ -	\$62,714,566.87	0.00%
6141	Estudios y proyectos de obras de urbanización	\$ -	\$ 36,785,871.83	-\$36,785,871.83	100.00%
6221	Estudios y proyectos de edificaciones no habitacionales	\$ -	\$ 4,940,003.66	-\$ 4,940,003.66	100.00%

SECRETARÍA GENERAL
AYUNTAMIENTO
CIUDAD FERNÁNDEZ, S.L.P.
PERIODO 2015-2018

Clara Susara Ramas C.

Aracely Ibarra A.

Handwritten signatures and notes on the right side of the page, including a large signature at the top and another below it.

Honorable Ayuntamiento de
 Ciudad Fernández, San Luis Potosí
 Administración Municipal 2015-2018
 Acta de Cabildo 101-E

6228	Construcción y/o rehabilitación de infraestructura turística	\$ -	\$ 324,599.10	-\$324,599.10	100.00%
6324	Proyectos productivos y acciones de fomento agropecuario	\$ -	\$ 436,984.96	-\$436,984.96	100.00%
9111	Amortización de la deuda interna con instituciones de crédito a largo plazo	\$ 10,000.00	\$ -	\$ 10,000.00	0.00%
9211	Intereses de la deuda interna con instituciones de crédito	\$ 2,000.00	\$ -	\$ 2,000.00	0.00%
9911	ADEFAS de Capitulo 1000	\$ 500,000.00	\$ -	\$500,000.00	0.00%
Totales:		\$ 127,504,344.80	\$ 141,400,756.11	-\$ 13,896,411.31	

Comentarios respecto a las variaciones:

Partida	Aclaración o justificación
1211	Partida correspondiente a honorarios asimilables a salarios no generó variación alguna en porcentaje, motivo por el cual no representó gasto ejercido.
1332	Partida correspondiente a pagos de días de descanso laborados no generó variación alguna en porcentaje, motivo por el cual no representó gasto ejercido.
2214	Partida correspondiente a alimentación de personas por el desarrollo de otros programas institucionales no generó variación alguna en porcentaje, motivo por el cual no representó gasto ejercido.
2521	Partida correspondiente a fertilizantes, pesticidas y otros agroquímicos no generó variación alguna en porcentaje, motivo por el cual no representó gasto ejercido.
2551	Partida correspondiente a materiales, suministros e instrumentos menores de laboratorio no generó variación alguna en porcentaje, motivo por el cual no representó gasto ejercido.
2951	Partida correspondiente a refacciones y accesorios menores de instrumental médico y de laboratorio no generó variación alguna en porcentaje, motivo por el cual no representó gasto ejercido.
3241	Partida correspondiente a arrendamiento de equipo e instrumental médico y de laboratorio no generó variación alguna en porcentaje, motivo por el cual no representó gasto ejercido.
3331	Partida correspondiente a servicios de consultoría administrativa y científica no generó variación alguna en porcentaje, motivo por el cual no representó gasto ejercido.
3351	Partida correspondiente a servicios de investigación científica y desarrollo no generó variación alguna en porcentaje, motivo por el cual no representó gasto ejercido.
3361	Partida correspondiente a servicios de apoyo administrativo y secretarial no generó variación alguna en porcentaje, motivo por el cual no representó gasto ejercido.
3561	Partida correspondiente a reparación y mantenimiento de equipo de defensa y seguridad no generó variación alguna en porcentaje, motivo por el cual no representó gasto ejercido.
3591	Partida correspondiente a servicios de jardinería y fumigación no generó variación alguna en porcentaje, motivo por el cual no representó gasto ejercido.
3612	Partida correspondiente a estudios de evaluación y difusión sobre programas y campañas gubernamentales no generó variación alguna en porcentaje, motivo por el cual no representó gasto ejercido.
3851	Partida correspondiente a gastos de representación no generó variación alguna en porcentaje, motivo por el cual no representó gasto ejercido.
3911	Partida correspondiente a servicios funerarios y de cementerios no generó variación alguna en porcentaje, motivo por el cual no representó gasto ejercido.
3921	Partida correspondiente a impuestos y derechos no generó variación alguna en porcentaje, motivo por el cual no representó gasto ejercido.
5191	Partida correspondiente a mobiliario y equipo para el desarrollo de actividades productivas y administrativas no generó variación alguna en porcentaje, motivo por el cual no representó gasto ejercido.
5512	Partida correspondiente a equipo para defensa y seguridad no generó variación alguna en porcentaje, motivo por el cual no representó gasto ejercido.
6131	Partida correspondiente a estudios y proyectos de obras de abastecimiento no generó variación alguna en porcentaje, motivo por el cual no representó gasto ejercido.

GENERAL
 IENTO
 DEZ, S.L.P.
 2015-2018

Handwritten signatures and notes on the right side of the page, including names like 'Aracely Ibarra' and 'Olivia Juarez Torres C'.

**Honorable Ayuntamiento de
Ciudad Fernández, San Luis Potosí
Administración Municipal 2015-2018
Acta de Cabildo 101-E**

9111	Partida correspondiente a amortización de la deuda interna con instituciones de crédito a largo plazo no generó variación alguna en porcentaje, motivo por el cual no representó gasto ejercido.
9211	Partida correspondiente a intereses de la deuda interna con instituciones de crédito no generó variación alguna en porcentaje, motivo por el cual no representó gasto ejercido.
9911	Partida correspondiente a ADEFAS de capítulo 1000 no generó variación alguna en porcentaje, motivo por el cual no representó gasto ejercido.

C.P. SHIRLEY GUADALUPE CARYAJAL PÉREZ
TESORERA MUNICIPAL
ELABORÓ

PROFR. ROSA MARÍA MARTÍNEZ ROBLES
PRESIDENTA MUNICIPAL INTERINA
AUTORIZÓ

LIC. CELIA ROSALBA LÓPEZ CARRANZA
SINDICO MUNICIPAL
Vo. Bo.

L.A.E. MOISÉS MALDONADO BLANCO
CONTRALOR
REVISÓ

**Comparativo de egresos devengados a nivel de partida específica del gasto contra el presupuesto de egresos
Del 1 de enero al 31 de diciembre de 2017**

Municipio de Ciudad Fernández, S.L.P.

Comentarios respecto a las variaciones:

Partida	Aclaración o justificación
1211	Partida correspondiente a honorarios asimilables a salarios no generó variación alguna en porcentaje, motivo por el cual no representó gasto ejercido.
1332	Partida correspondiente a pagos de días de descanso laborados no generó variación alguna en porcentaje, motivo por el cual no representó gasto ejercido.
2214	Partida correspondiente a alimentación de personas por el desarrollo de otros programas institucionales no generó variación alguna en porcentaje, motivo por el cual no representó gasto ejercido.
2521	Partida correspondiente a fertilizantes, pesticidas y otros agroquímicos no generó variación alguna en porcentaje, motivo por el cual no representó gasto ejercido.
2551	Partida correspondiente a materiales, suministros e instrumentos menores de laboratorio no generó variación alguna en porcentaje, motivo por el cual no representó gasto ejercido.
2951	Partida correspondiente a refacciones y accesorios menores de instrumental médico y de laboratorio no generó variación alguna en porcentaje, motivo por el cual no representó gasto ejercido.
3241	Partida correspondiente a arrendamiento de equipo e instrumental médico y de laboratorio no generó variación alguna en porcentaje, motivo por el cual no representó gasto ejercido.
3331	Partida correspondiente a servicios de consultoría administrativa y científica no generó variación alguna en porcentaje, motivo por el cual no representó gasto ejercido.
3351	Partida correspondiente a servicios de investigación científica y desarrollo no generó variación alguna en porcentaje, motivo por el cual no representó gasto ejercido.
3361	Partida correspondiente a servicios de apoyo administrativo y secretarial no generó variación alguna en porcentaje, motivo por el cual no representó gasto ejercido.
3561	Partida correspondiente a reparación y mantenimiento de equipo de defensa y seguridad no generó variación alguna en porcentaje, motivo por el cual no representó gasto ejercido.
3591	Partida correspondiente a servicios de jardinería y fumigación no generó variación alguna en porcentaje, motivo por el cual no representó gasto ejercido.
3612	Partida correspondiente a estudios de evaluación y difusión sobre programas y campañas gubernamentales no generó variación alguna en porcentaje, motivo por el cual no representó gasto ejercido.
3851	Partida correspondiente a gastos de representación no generó variación alguna en porcentaje, motivo por el cual no representó gasto ejercido.
3911	Partida correspondiente a servicios funerarios y de cementerios no generó variación alguna en porcentaje, motivo por el cual no representó gasto ejercido.
3921	Partida correspondiente a impuestos y derechos no generó variación alguna en porcentaje, motivo por el cual no representó gasto ejercido.

Partido

Profr. Rosa María Martínez Robles

Arcely Ibarra A.

Clara Susana Ramos C.

Maldonado



GENERAL
MUNICIPIO DE CIUDAD FERNÁNDEZ, S.L.P.
ADMINISTRACIÓN MUNICIPAL 2015-2018

[Handwritten signature]

[Handwritten signature]

**Honorable Ayuntamiento de
Ciudad Fernández, San Luis Potosí
Administración Municipal 2015-2018
Acta de Cabildo 101-E**

Núm. Oficio: TESO/1151/2018

Asunto: Cumplimiento al apartado 7.3.2.6 de los Lineamientos para la integración y presentación de la Cuenta Pública 2017.

Núm. Oficio: TESO/1151/2018

Asunto: Cumplimiento al apartado 7.3.2.6 de los Lineamientos para la integración y presentación de la Cuenta Pública 2017.



**IA GENERAL
ITAMIENTO
NÁNDEZ, S.L.P.
CIÓN 2015-2018**

5191	Partida correspondiente a mobiliario y equipo para el desarrollo de actividades productivas y administrativas no generó variación alguna en porcentaje, motivo por el cual no representó gasto ejercido.
5512	Partida correspondiente a equipo para defensa y seguridad no generó variación alguna en porcentaje, motivo por el cual no representó gasto ejercido.
6131	Partida correspondiente a estudios y proyectos de obras de abastecimiento no generó variación alguna en porcentaje, motivo por el cual no representó gasto ejercido.
9111	Partida correspondiente a amortización de la deuda interna con instituciones de crédito a largo plazo no generó variación alguna en porcentaje, motivo por el cual no representó gasto ejercido.
9211	Partida correspondiente a intereses de la deuda interna con instituciones de crédito no generó variación alguna en porcentaje, motivo por el cual no representó gasto ejercido.
9911	Partida correspondiente a ADEFAS de capítulo 1000 no generó variación alguna en porcentaje, motivo por el cual no representó gasto ejercido.
C.P. SHIRLEY GUADALUPE CARVAJAL PÉREZ TESORERO MUNICIPAL ELABORÓ	LIC. GUILLERMO MENDEIETA MÉNDEZ PRESIDENTE MUNICIPAL AUTORIZÓ
LIC. CELIA ROSALBA LÓPEZ CARRANZA SINDICO MUNICIPAL Vo. Bo.	L.A.E. MOISÉS MALDONADO BLANCO CONTRALOR REVISÓ

Ciudad Fernández, S.L.P., a 13 de marzo del 2018.

C.P. ROCÍO ELIZABETH CERVANTES SALGADO
AUDITORA SUPERIOR DEL ESTADO
PRESENTE.-

Bajo protesta de decir verdad, manifestamos que el MUNICIPIO DE CIUDAD FERNANDEZ S.L.P., al 31 de diciembre de 2017:

1. No tiene deuda pública por concepto de obligaciones financieras y/o empréstitos, garantizados con recursos públicos, federales o locales;
2. No se tiene registrada, ante la Secretaría de Hacienda y Crédito Público, ninguna deuda pública pendiente de pago;
3. No se tiene registrada, ante la Secretaría de Finanzas del Gobierno del Estado, ninguna deuda pública pendiente de pago; y
4. No es responsable solidario ni garante de otros entes públicos o de cualquier persona física o moral, por concepto por obligaciones financieras y/o empréstitos que hayan sido garantizados con recursos públicos, federales o locales.

Asimismo declaramos que esta información corresponde con los registros financieros y contables al 31 de diciembre de 2017 del MUNICIPIO DE CIUDAD FERNANDEZ S.L.P.)

PROFRA. ROSA MARIA MARTINEZ ROBLES
PRESIDENTA MUNICIPAL INTERINA
AUTORIZÓ

C.P. SHIRLEY GUADALUPE CARVAJAL PEREZ
TESORERA MUNICIPAL
ELABORÓ

[Handwritten signature]

[Handwritten signature]

[Handwritten signature]

[Handwritten signature]

Araucely Ibarra A. Pres.

Clara Susana Ramos G.

[Large handwritten signature]

[Large handwritten signature]

[Handwritten signature]

**Honorable Ayuntamiento de
Ciudad Fernández, San Luis Potosí
Administración Municipal 2015-2018
Acta de Cabildo 101-E**

LIC. CELIA ROSALBA LOPEZ CARRANZA
SÍNDICO
Vo.Bo.

LIC. MOISES MALDONADO BLANCO
CONTRALOR INTERNO
REVISÓ

MUNICIPIO DE CIUDAD FERNÁNDEZ (H)						
Guía de Cumplimiento de la Ley de Disciplina Financiera de las Entidades Federativas y Municipios						
Del 1 de Enero al 31 de diciembre de 2017 (B).						
Indicadores de Observancia (c)	Implementación		Resultado		Fundamento (D)	Comentarios (E)
	SI	NO	Monto o Valor (F)	Unidad (G)		
	Mecanismo de Verificación (d)	Fecha efectiva de cumplimiento (e)	Monto o Valor (F)	Unidad (G)		
INDICADORES PRESUPUESTARIOS						
A. INDICADORES CUANTITATIVOS						
1 Balance Presupuestario Soportable (a)						
a	Propuesto	Iniciativa de Ley de Ingresos y Proyecto de Presupuesto de Egresos		piezas	Art 6 y 19 de la LDF	
b	Aprobado	Ley de Ingresos y Presupuesto de Egresos		piezas	Art 6 y 19 de la LDF	
c	Ejercido	Cuenta Pública / Formulario 4 LDF		piezas	Art 6 y 19 de la LDF	
2 Balance Presupuestario de Recursos Disponibles Soportable (a)						
a	Propuesto	Iniciativa de Ley de Ingresos y Proyecto de Presupuesto de Egresos		piezas	Art 6 y 19 de la LDF	
b	Aprobado	Ley de Ingresos y Presupuesto de Egresos		piezas	Art 6 y 19 de la LDF	
c	Ejercido	Cuenta Pública / Formulario 4 LDF		piezas	Art 6 y 19 de la LDF	
3 Financiamiento Neto dentro del Techo de Financiamiento Neto (f)						
a	Propuesto	Iniciativa de Ley de Ingresos		piezas	Art 6, 18 y 46 de la LDF	
b	Aprobado	Ley de Ingresos		piezas	Art 6, 18 y 46 de la LDF	
c	Ejercido	Cuenta Pública / Formulario 4 LDF		piezas	Art 6, 18 y 46 de la LDF	
4 Recursos destinados a la atención de desastres naturales						
a Asignación al fideicomiso para desastres naturales (a)						
a	Aprobado	Reporte Trám Formulario 6 a)		piezas	Art 9 de la LDF	
b	Ejercido	Cuenta Pública / Formulario 6 a)		piezas	Art 9 de la LDF	
b Aprobación prometida realizada por la Entidad Federativa durante los 4 ejercicios previos, para infraestructura dañada por desastres naturales (b)						
a	Aprobado	Autorizaciones de recursos aprobadas por el FONDEF		piezas	Art 9 de la LDF	
c	Ejercido	Cuenta Pública / Acumulado de Cuentas		piezas	Art 9 de la LDF	
c Costo promedio de los daños 5 ejercicios de la reconstrucción de infraestructura dañada por desastres naturales (c)						
d	Aprobado	Autorizaciones de recursos aprobadas por el FONDEF		piezas	Art 9 de la LDF	
5 Techo para servicios personales (a)						
a	Aprobado	Reporte Trám Formulario 6 d)		piezas	Art 10 y 21 de la LDF	
b	Ejercido	Reporte Trám Formulario 6 d)		piezas	Art 13 fracc. V y 21 de la LDF	
6 Provisiones de gasto para compromisos de pago derivados de APPs (a)						
a	Aprobado	Presupuesto de Egresos		piezas	Art 11 y 21 de la LDF	
7 Techo de ADEFAS para el ejercicio fiscal (a)						
a	Propuesto	Proyecto de Presupuesto de Egresos		piezas	Art 12 y 20 de la LDF	
b	Aprobado	Reporte Trám Formulario 6 e)		piezas	Art 12 y 20 de la LDF	
c	Ejercido	Cuenta Pública / Formulario 6 e)		piezas	Art 12 y 20 de la LDF	
B. INDICADORES CUALITATIVOS						
1 Iniciativa de Ley de Ingresos y Proyecto de Presupuesto de Egresos						
a	Objetivos anuales, estrategias y metas para el ejercicio fiscal (a)	Iniciativa de Ley de Ingresos y Proyecto de Presupuesto de Egresos			Art 5 y 18 de la LDF	
b	Proyecciones de ejercicios posteriores (a)	Iniciativa de Ley de Ingresos y Proyecto de Presupuesto de Egresos / Formulario 7 a) y b)			Art 5 y 18 de la LDF	
c	Descripción de riesgos relevantes y propuestas de acción para enfrentarlos (a)	Iniciativa de Ley de Ingresos y Proyecto de Presupuesto de Egresos			Art 5 y 18 de la LDF	
d	Resultados de ejercicios fiscales anteriores y el ejercicio fiscal en cuestión (a)	Iniciativa de Ley de Ingresos y Proyecto de Presupuesto de Egresos / Formulario 7 c) y d)			Art 5 y 18 de la LDF	
e	Estudio actuarial de las pensiones de sus trabajadores (a)	Proyecto de Presupuesto de Egresos / Formulario 8			Art 5 y 18 de la LDF	
2 Balance Presupuestario de Recursos Disponibles, en caso de ser negativo						
a	Razones excepcionales que justifiquen el Balance Presupuestario de Recursos Disponibles negativo (a)	Iniciativa de Ley de Ingresos o Proyecto de Presupuesto de Egresos			Art 6 y 19 de la LDF	
b	Fuentes de recursos para cubrir el Balance Presupuestario de Recursos Disponibles negativo (a)	Iniciativa de Ley de Ingresos o Proyecto de Presupuesto de Egresos			Art 6 y 19 de la LDF	
c	Número de acciones fiscales y acciones necesarias para cubrir el Balance Presupuestario de Recursos Disponibles negativo (a)	Iniciativa de Ley de Ingresos o Proyecto de Presupuesto de Egresos			Art 6 y 19 de la LDF	
d	Números Trimestrales sobre el avance de las acciones para recuperar el Balance Presupuestario de Recursos Disponibles (a)	Reporte Trám y Cuenta Pública			Art 6 y 19 de la LDF	
3 Personal						
a	Reintegraciones de los servidores públicos (a)	Proyecto de Presupuesto			Art 10 y 21 de la LDF	
b	Previsiones salariales y acciones para cubrir incrementos salariales, creación de plazas y otros (a)	Proyecto de Presupuesto			Art 10 y 21 de la LDF	
INDICADORES DEL EJERCICIO PRESUPUESTARIO						
A. INDICADORES CUANTITATIVOS						
1 Ingresos Excepcionales derivados de Ingresos de Libre Disposición						
a	Monto de Ingresos Excepcionales derivados de LD (a)	Cuenta Pública / Formulario 5		piezas	Art 14 y 21 de la LDF	
b	Monto de Ingresos Excepcionales derivados de LD desahucios al fin del A. 14, fracción I de la LDF (a)	Cuenta Pública		piezas	Art 14 y 21 de la LDF	
c	Monto de Ingresos Excepcionales derivados de LD desahucios al fin del A. 14, fracción II, a) de la LDF (a)	Cuenta Pública		piezas	Art 14 y 21 de la LDF	
d	Monto de Ingresos Excepcionales derivados de LD desahucios al fin del A. 14, fracción II, b) de la LDF (a)	Cuenta Pública		piezas	Art 14 y 21 de la LDF	
e	Monto de Ingresos Excepcionales derivados de LD desahucios al fin del artículo revocon transitorio de la LDF (a)	Cuenta Pública		piezas	Art Novena Transitorio de la LDF	
B. INDICADORES CUALITATIVOS						
1	Análisis Costo-Beneficio para programas o proyectos de inversión mayores a 10 millones de UGRS (a)	Pliego de Internet de la Secretaría de Finanzas o Tesorería Municipal			Art 13 fracc. B) y 21 de la LDF	
2	Análisis de conveniencia y análisis de transiende de riesgos de los proyectos APPs (a)	Pliego de Internet de la Secretaría de Finanzas o Tesorería Municipal			Art 13 fracc. B) y 21 de la LDF	

**SECRETARÍA GENERAL
AYUNTAMIENTO
CIUDAD FERNÁNDEZ, S.L.P.
ADMINISTRACIÓN 2015-2018**

[Handwritten signature]

[Handwritten signature]

[Handwritten signature]

[Handwritten signature]

[Handwritten signature]

[Handwritten signature]

[Handwritten signature]

[Handwritten signature]

**Honorable Ayuntamiento de
Ciudad Fernández, San Luis Potosí
Administración Municipal 2015-2018
Acta de Cabildo 101-E**

3	Identificación de posición objetiva, destino y temporalidad de subvenciones (B)	Pliego de Internet de la Secretaría de Finanzas y Tesorería Municipal			Art. 13 fac. VI y 21 de la LDF
INDICADORES DE DEUDA PÚBLICA					
A. INDICADORES CUANTITATIVOS					
1	Obligaciones a Corto Plazo				
a	Límite de Obligaciones a Corto Plazo (mm)			pesos	Art. 30 fac. I de la LDF
b	Obligaciones a Corto Plazo (ny)			pesos	Art. 30 fac. I de la LDF

**ANEXO 3
DE DISCIPLINA FINANCIERA DE LAS ENTIDADES FEDERATIVAS Y LOS MUNICIPIOS***

		IMPLEMENTACIÓN		RESULTADO		Fundamento (N)	Comentarios (O)
Indicadores de Observación (4)		SI	NO	Marca a valor (T)	Unidad (porcentaje) (S)		
		Medios de Verificación (E)	Fecha máxima de cumplimiento (G)	Marca a valor (T)	Unidad (porcentaje) (S)		
INDICADORES PRESUPUESTARIOS							
A. INDICADORES CUANTITATIVOS							
1	Balanza Presupuestaria Sostenible (I)						
a	Propuesto	Informe de Ley de Ingresos Propuesto de Presupuesto de Ejercicios			pesos	Art. 5 y 9 de la LDF	
b	Aprobado	Ley de Ingresos Propuesta de Ejercicios			pesos	Art. 6 y 9 de la LDF	
c	Ejercido	Cuenta Pública / Permisos LDF			pesos	Art. 5 y 9 de la LDF	
2	Balanza Presupuestaria de Recursos Disponibles Sostenible (II)						
a	Propuesto	Informe de Ley de Ingresos Propuesto de Presupuesto de Ejercicios			pesos	Art. 5 y 9 de la LDF	
b	Aprobado	Ley de Ingresos Propuesta de Ejercicios			pesos	Art. 6 y 9 de la LDF	
c	Ejercido	Cuenta Pública / Permisos LDF			pesos	Art. 5 y 9 de la LDF	
3	Financiamiento No de cuenta del Tesoro de Financiamiento Neto (II)						
a	Propuesto	Informe de Ley de Ingresos			pesos	Art. 5, 9 y 46 de la LDF	
b	Aprobado	Ley de Ingresos			pesos	Art. 6, 9 y 46 de la LDF	
c	Ejercido	Cuenta Pública / Permisos LDF			pesos	Art. 5, 9 y 46 de la LDF	
4	Recursos disponibles a la atención de servicios naturales						
a	Asignación de recursos para desarrollo de actividades naturales (I)						
b	Asignación de recursos para desarrollo de actividades naturales (II)						
c	Asignación de recursos para desarrollo de actividades naturales (III)						
d	Asignación de recursos para desarrollo de actividades naturales (IV)						
e	Asignación de recursos para desarrollo de actividades naturales (V)						
f	Asignación de recursos para desarrollo de actividades naturales (VI)						
5	Techo para servicios paramunicipales (a)						
a	Asignación de Presupuesto de Ejercicios	Reporte DTA, Puntos 4 y 5 (I)			pesos	Art. 10 y 21 de la LDF	
b	Ejercido	Reporte DTA, Puntos 4 y 5 (II)			pesos	Art. 10 fac. V y 21 de la LDF	
6	Previsiones de gasto para compromisos de pago derivados de ADEPAS (a)						
a	Asignación de Presupuesto de Ejercicios	Proyecto de Presupuesto de Ejercicios			pesos	Art. 11 y 21 de la LDF	
7	Techo de ADEPAS para el ejercicio fiscal (a)						
a	Propuesto	Proyecto de Presupuesto de Ejercicios			pesos	Art. 12 y 20 de la LDF	
b	Aprobado	Reporte DTA, Puntos 4 y 5 (I)			pesos	Art. 12 y 20 de la LDF	
c	Ejercido	Cuenta Pública / Permisos LDF			pesos	Art. 12 y 20 de la LDF	
B. INDICADORES CUALITATIVOS							
1	Indicativo de Ley de Ingresos y Proyecto de Presupuesto de Ejercicios						
a	Objetivos anuales, estrategias y metas para el ejercicio (I)					Art. 5 y 9 de la LDF	
b	Proyecciones de ejercicios (II)					Art. 5 y 9 de la LDF	
c	Descripción de riesgos naturales y ambientales de acción para enfrentarlos (I)					Art. 5 y 9 de la LDF	
d	Resultados de ejercicios (II) metas anteriores y al ejercicio fiscal en cuestión (I)					Art. 5 y 9 de la LDF	
e	Ejercicio actual de los resultados de los ejercicios (I)					Art. 5 y 9 de la LDF	
2	Balanza Presupuestaria de Recursos Disponibles, en caso de ser posible						

**A GENERAL
AYUNTAMIENTO
CIUDAD FERNÁNDEZ, S.L.P.
ADMINISTRACIÓN 2015-2018**

[Handwritten signature]

[Handwritten signature]

[Handwritten signature]

[Handwritten signature]

[Handwritten signature]

[Handwritten signature]

Honorable Ayuntamiento de
Ciudad Fernández, San Luis Potosí
Administración Municipal 2015-2018
Acta de Cabildo 101-E

SECRETARÍA GENERAL
AYUNTAMIENTO
CIUDAD FERNÁNDEZ, S.L.P.
ADMINISTRACIÓN 2015-2018

	a.	Razones excepcionales que justifiquen el Balance Presupuestario de Recursos Disponibles negativos (y)	Presupuesto de Ingresos	Presupuesto de Egresos					Art. 6 y 9 de la LDF
	b.	Fuente de recursos para cubrir el Balance Presupuestario de Recursos Disponibles negativos (z)	Presupuesto de Ingresos	Presupuesto de Egresos					Art. 6 y 9 de la LDF
	c.	Número de acciones fiscales y acciones necesarias para cubrir el Balance Presupuestario de Recursos Disponibles negativos (aa)	Presupuesto de Ingresos	Presupuesto de Egresos					Art. 6 y 9 de la LDF
	d.	Informe Trimestral sobre el avance de las acciones para recuperar el Balance Presupuestario de Recursos Disponibles (bb)	Presupuesto de Ingresos	Presupuesto de Egresos					Art. 6 y 9 de la LDF
3. Servicios Personales									
	a.	Remuneraciones de los servidores públicos (cc)	Presupuesto de Ingresos	Presupuesto de Egresos					Art. 10 y 21 de la LDF
	b.	Previsiones salariales y económicas para cubrir incrementos salariales, creación de plazas y otros (dd)	Presupuesto de Ingresos	Presupuesto de Egresos					Art. 10 y 21 de la LDF
INDICADORES DEL EJERCICIO PRESUPUESTARIO									
A. INDICADORES CUANTITATIVOS									
1. Ingresos Excedentes derivados de Ingresos de Libre Disposición									
	a.	Monto de Ingresos Excedentes derivados de ILD (ee)	Cuenta Pública / Fomento					pesos	Art. 14 y 21 de la LDF
	b.	Monto de Ingresos Excedentes derivados de ILD destinados al fin del A. M. fracción I de la LDF (ff)	Cuenta Pública					pesos	Art. 14 y 21 de la LDF
	c.	Monto de Ingresos Excedentes derivados de ILD destinados al fin del A. M. fracción II, a) de la LDF (gg)	Cuenta Pública					pesos	Art. 14 y 21 de la LDF
	d.	Monto de Ingresos Excedentes derivados de ILD destinados al fin del A. M. fracción II, b) de la LDF (hh)	Cuenta Pública					pesos	Art. 14 y 21 de la LDF
	e.	Monto de Ingresos Excedentes derivados de ILD destinados al fin del artículo noveno transitorio de la LDF (ii)						pesos	Art. Noveno Transitorio de la LDF
B. INDICADORES CUALITATIVOS									
	1	Análisis Costo-Beneficio para programas o proyectos de inversión mayores a 10 millones de UDIS (jj)	Presupuesto de Ingresos	Presupuesto de Egresos					Art. 13 frac. II y 21 de la LDF
	2	Análisis de coherencia y riesgos de los proyectos APPs (kk)	Presupuesto de Ingresos	Presupuesto de Egresos					Art. 13 frac. II y 21 de la LDF
	3	Identificación de población objetivo, destino y temporalidad de subsidios (ll)	Presupuesto de Ingresos	Presupuesto de Egresos					Art. 13 frac. VII y 21 de la LDF
INDICADORES DE DEUDA PÚBLICA									
A. INDICADORES CUANTITATIVOS									
1. Obligaciones a Corto Plazo									
	a.	Límite de Obligaciones a Corto Plazo (mm)						pesos	Art. 30 frac. I de la LDF
	b.	Obligaciones a Corto Plazo (nn)						pesos	Art. 30 frac. I de la LDF

[Handwritten signature]

[Handwritten signature]

[Handwritten signature]

[Handwritten signature]

[Handwritten signature]

[Handwritten signature]

**Honorable Ayuntamiento de
Ciudad Fernández, San Luis Potosí
Administración Municipal 2015-2018
Acta de Cabildo 101-E**

MUNICIPIO DE CIUDAD FERNÁNDEZ Estado de Situación Financiera Detallado - LDF Al 31 de diciembre de 2015 y al 31 de diciembre de 2017 (B) (PESES)					
Concepto (c)	2017 (b)	31 de diciembre de 2015 (a)	Concepto (c)	2017 (b)	31 de diciembre de 2015 (a)
ACTIVO			PASIVO		
Activo Circulante			Activo Circulante		
a. Efectivo y Equivalentes (a=a1+a2+a3+a4+a5+a6+a7)	15,292,423	5,194,260	a. Cuentas por Pagar a Corto Plazo (a=a1+a2+a3+a4+a5+a6+a7+a8+a9)	2,481,425	2,417,417
a1) Efectivo	66,923	41,923	a1) Servicios Personales por Pagar a Corto Plazo	0	0
a2) Bancos y Cuentas de Ahorro	15,185,500	5,152,337	a2) Proveedores por Pagar a Corto Plazo	0	0
a3) Bancos Dependientes y Otros	0	0	a3) Contratos por Otros Públicos por Pagar a Corto Plazo	0	0
a4) Inversiones Temporales (Hasta 3 meses)	0	0	a4) Participaciones y Aportaciones por Pagar a Corto Plazo	0	0
a5) Fondos con Afectación Específica	0	0	a5) Transferencias Obradas por Pagar a Corto Plazo	0	0
a6) Depósitos de Fondos de Terceros en Garantía y/o Administración	0	0	a6) Intereses, Comisiones y Otros Gastos de la Deuda Pública por Pagar a Corto Plazo	0	0
a7) Otros Efectivos y Equivalentes	0	0	a7) Relaciones y Contribuciones por Pagar a Corto Plazo	2,481,425	2,417,417
b. Derechos a Recibir Efectivo o Equivalentes (b=b1+b2+b3+b4+b5+b6+b7)	2,964,632	2,489,052	a8) Devoluciones de la Ley de Ingresos por Pagar a Corto Plazo	0	0
b1) Inversiones Financieras de Corto Plazo	0	0	a9) Otras Cuentas por Pagar a Corto Plazo	0	0
b2) Cuentas por Cobrar a Corto Plazo	0	0	b. Documentos por Pagar a Corto Plazo (b=b1+b2+b3)	16,806,205	9,134,098
b3) Deudores Diversos por Cobrar a Corto Plazo	2,918,285	2,432,432	b1) Documentos Comerciales por Pagar a Corto Plazo	0	0
b4) Ingresos por Recibir a Corto Plazo	0	0	b2) Documentos con Contingencias por Otros Públicos por Pagar a Corto Plazo	0	0
b5) Deudores por Anticipos de la Tesorería a Corto Plazo	0	0	b3) Otros Documentos por Pagar a Corto Plazo	16,806,205	9,134,098
b6) Préstamos Obrados a Corto Plazo	0	0	c. Pasivos a Corto Plazo de la Deuda Pública a Largo Plazo (c=c1+c2)	0	0
b7) Otros Derechos a Recibir Efectivo o Equivalentes a Corto Plazo	48,346	56,620	c1) Pasivos a Corto Plazo de la Deuda Pública	0	0
c. Derechos a Recibir Bienes o Servicios (c=c1+c2+c3+c4+c5)	0	0	c2) Pasivos a Corto Plazo de Anudamiento Financiero	0	0
c1) Anticipo a Proveedores por Adquisición de Bienes y Prestación de Servicios a Corto Plazo	0	0	d. Tribos y Valores a Corto Plazo	0	0
c2) Anticipo a Proveedores por Adquisición de Bienes Inmuebles y Muebles a Corto Plazo	0	0	e. Pasivos Diferidos a Corto Plazo (e=e1+e2+e3)	0	0
c3) Anticipo a Proveedores por Adquisición de Bienes Intangibles a Corto Plazo	0	0	e1) Ingresos Cobrados por Adelantado a Corto Plazo	0	0
c4) Anticipo a Contratistas por Obras Públicas a Corto Plazo	0	0	e2) Intereses Cobrados por Adelantado a Corto Plazo	0	0
c5) Otros Derechos a Recibir Bienes o Servicios a Corto Plazo	0	0	e3) Otros Pasivos Diferidos a Corto Plazo	0	0
d. Inventarios (d=d1+d2+d3+d4+d5)	0	0	f. Fondos y Bienes de Terceros en Garantía y/o Administración a Corto Plazo (f=f1+f2+f3+f4)	0	0
d1) Inventario de Mercancías para Venta	0	0	f1) Fondos en Garantía a Corto Plazo	0	0
d2) Inventario de Mercancías Terminadas	0	0	f2) Fondos en Administración a Corto Plazo	0	0
d3) Inventario de Mercancías en Proceso de Elaboración	0	0	f3) Fondos Contingentes a Corto Plazo	0	0
d4) Inventario de Materias Primas, Materiales y Suministros para Producción	0	0	f4) Fondos de Fideicomisos, Mandatos y Contratos Análogos a Corto Plazo	0	0
d5) Bienes en Tránsito	0	0	g. Otros Fondos de Terceros en Garantía y/o Administración a Corto Plazo (g=g1+g2+g3)	0	0
e. Arrendamientos	93,030	93,030	g1) Valores y Bienes en Garantía a Corto Plazo	0	0
f. Estimación por Pérdida o Deterioro de Activos Circulantes (f=f1+f2)	0	0	g2) Provisiones a Corto Plazo (g=g1+g2+g3)	0	0
f1) Estimaciones para Cuentas Incobrables por Derechos a Recibir Efectivo o Equivalentes	0	0	g3) Provisiones para Demandas y Juicios a Corto Plazo	0	0
f2) Estimación por Deterioro de Inventarios	0	0	h. Otros Pasivos a Corto Plazo (h=h1+h2+h3)	0	0
g. Otros Activos Circulantes (g=g1+g2+g3+g4)	25,561	25,561	h1) Ingresos por Clasificar	0	0
g1) Valores en Garantía	25,561	25,561	h2) Reauditoría por Participar	0	0
g2) Bienes en Garantía (excluye depósitos de fondos)	0	0	h3) Otros Pasivos Circulantes	0	0
g3) Bienes Diferidos de Embarque, Decomiso, Asseguramientos y Daños en Pagar	0	0			
g4) Adquisición con Fondos de Terceros	0	0			
IA. Total de Activos Circulantes (IA=a+b+c+d+e+f+g)	18,336,055	7,801,903	IIA. Total de Pasivos Circulantes (IIA=a+b+c+d+e+f+g+h)	19,287,630	11,551,516
Activo No Circulante			Activo No Circulante		
a. Inversiones Financieras a Largo Plazo	0	0	a. Cuentas por Pagar a Largo Plazo	0	0
b. Derechos a Recibir Efectivo o Equivalentes a Largo Plazo	0	0	b. Documentos por Pagar a Largo Plazo	0	0
c. Bienes Inmuebles, Infraestructura y Construcciones en Proceso	317,540,595	268,663,660	c. Deuda Pública a Largo Plazo	0	0
d. Activos Intangibles	24,291,077	22,811,235	d. Pasivos Diferidos a Largo Plazo	0	0
e. Depreciación, Deterioro y Amortización Acumulada de Bienes	440,376	366,346	e. Fondos y Bienes de Terceros en Garantía y/o Administración a Largo Plazo	0	0
f. Otros Derechos	1,114,286	677,301	f. Provisiones a Largo Plazo	0	0
g. Estimación por Pérdida o Deterioro de Activos no Circulantes	0	0			
h. Otros Activos no Circulantes	0	0			
IB. Total de Activos No Circulantes (IB=a+b+c+d+e+f+g+h)	343,386,306	292,518,944	IIIB. Total de Pasivos No Circulantes (IIIB=a+b+c+d+e+f)	0	0
I. Total del Activo (I=IA+IB)	361,722,371	300,320,847	HACIENDA PÚBLICA PATRIMONIO		
			IIIA. Hacienda Pública/ Patrimonio Contribuido (IIIA=a+b+c)	0	0
			a. Aportaciones	0	0
			b. Donaciones de Capital	0	0
			c. Actualización de la Hacienda Pública/ Patrimonio	0	0
			IIIB. Hacienda Pública/ Patrimonio Generado (IIIB=a+b+c+d+e)	342,434,742	288,569,331
			a. Resultados del Ejercicio (Ahorro/Desahorro)	53,865,411	41,722,688
			b. Resultados de Ejercicios Anteriores	288,569,331	246,846,643
			c. Revalúos	0	0
			d. Reservas	0	0
			e. Rectificaciones de Resultados de Ejercicios Anteriores	0	0
			IIIC. Exceso o Inversión en la Actualización de la Hacienda Pública/ Patrimonio (IIIC=a+b)	0	0
			a. Resultado por Posición Monetaria	0	0
			b. Resultado por Tenencia de Activos no Monetarios	0	0
			III. Total Hacienda Pública/ Patrimonio (III=IIIA+IIIB+IIIC)	342,434,742	288,569,331
			IV. Total del Pasivo y Hacienda Pública/ Patrimonio (IV=II+III)	361,722,371	300,120,847

PROFRA ROSA MARÍA MARTÍNEZ ROSALES
PRESIDENTA MUNICIPAL INTERNA

C.P. @WILEY GUADALUPE CARVALLO PÉREZ
TESORERA MUNICIPAL

LIC. CELIA ROSALBA LÓPEZ CARRANZA
SINDICO MUNICIPAL

LIC. MOSES MALDONADO BLANCO
CONTRALOR MUNICIPAL

Dracely debarca P. Freg. J. H. C.
Clara Susana Ramos C.

**Honorable Ayuntamiento de
Ciudad Fernández, San Luis Potosí
Administración Municipal 2015-2018
Acta de Cabildo 101-E**

**GENERAL
MIENTO
NDEZ, S.L.P.
DN 2015-2018**

MUNICIPIO DE CIUDAD FERNANDEZ							
Informe Analítico de la Deuda Pública y Otros Pasivos - LDF							
Del 1 de Enero al 31 de Diciembre de 2017 (b)							
(PESOS)							
Denominación de la Deuda Pública y Otros Pasivos	Saldo al 31 de diciembre de 2016	Disposiciones del Periodo	Amortizaciones del Periodo	Revaluaciones, Rectificaciones y Otros Ajustes	Saldo Final del Periodo	Pago de Intereses del Periodo	Pago de Comisiones y demás costos asociados durante el Periodo
(c)	(d)	(e)	(f)	(g)	h=d+e+g	(i)	(j)
1. Deuda Pública (1=A+B)	0	0	0	0	0	0	0
A. Corto Plazo (A=a1+a2+a3)	0	0	0	0	0	0	0
a1) Instituciones de Crédito	0	0	0	0	0	0	0
a2) Títulos y Valores	0	0	0	0	0	0	0
a3) Arrendamientos Financieros	0	0	0	0	0	0	0
B. Largo Plazo (B=b1+b2+b3)	0	0	0	0	0	0	0
b1) Instituciones de Crédito	0	0	0	0	0	0	0
b2) Títulos y Valores	0	0	0	0	0	0	0
b3) Arrendamientos Financieros	0	0	0	0	0	0	0
2. Otros Pasivos	11,551,518	195,495,559	158,759,775	0	19,287,630	0	0
3. Total de la Deuda Pública y Otros Pasivos	11,551,518	195,495,559	158,759,775	0	19,287,630	0	0
4. Deuda Contingente 1 (Informativo)	0	0	0	0	0	0	0
A. Deuda Contingente 1	0	0	0	0	0	0	0
B. Deuda Contingente 2	0	0	0	0	0	0	0
C. Deuda Contingente XX	0	0	0	0	0	0	0
5. Valor de Instrumentos Bono Cupón Cero 2 (Informativo)	0	0	0	0	0	0	0
A. Instrumento Bono Cupón Cero 1	0	0	0	0	0	0	0
B. Instrumento Bono Cupón Cero 2	0	0	0	0	0	0	0
C. Instrumento Bono Cupón Cero XX	0	0	0	0	0	0	0

1. Se refiere a cualquier Financiamiento sin fuente o garantía de pago definida, que sea emitido de manera solitaria o sujeta a los lineamientos federales con sus municipios, organismos descentralizados y empresas de participación estatal mayoritaria y fideicomisos, locales y municipales, y por los municipios con sus respectivos organismos descentralizados y empresas de participación municipal mayoritaria.
2. Se refiere al valor del Bono Cupón Cero que respalda el pago de los créditos asociados al mismo (Activo).

Obligaciones a Corto Plazo (k)	Monto Contratado (l)	Plazo Pactado (m)	Tasa de Interés (n)	Comisiones y Costos Relacionados (o)	Tasa Efectiva (p)
6. Obligaciones a Corto Plazo (Informativo)	0	0	0	0	0
A. Crédito 1	0	0	0	0	0
B. Crédito 2	0	0	0	0	0
C. Crédito XX	0	0	0	0	0

PROFRA ROSA MARÍA MARTÍNEZ ROBLES PRESIDENTA MUNICIPAL INTERINA	C.P. SHIRLEY GUADALUPE CARVAJAL PÉREZ TESORERA MUNICIPAL
LIC. CELIA ROSALBA LÓPEZ CARRANZA SÍNDICO MUNICIPAL	LIC. MOISÉS BLANCO MALDONADO CONTRALOR MUNICIPAL

MUNICIPIO DE CIUDAD FERNANDEZ										
Informe Analítico de Obligaciones Diferentes de Financiamientos - LDF										
Del 1 de Enero al 31 de Diciembre de 2017 (b)										
(PESOS)										
Denominación de las Obligaciones Diferentes de Financiamiento	Fecha del Contrato	Fecha de inicio de operación del proyecto	Fecha de vencimiento	Monto de la Inversión pactado	Plazo pactado	Monto promedio mensual del pago de la contraprestación	Monto promedio mensual del pago de la inversión correspondiente al pago de inversión	Monto pagado de la inversión actualizado al 31 de XXXX de 20XX	Monto pagado de la inversión actualizado al 31 de XXXX de 20XX	Saldo pendiente por pagar de la inversión al 31 de XXXX de 20XX
(c)	(d)	(e)	(f)	(g)	(h)	(i)	(j)	(k)	(l)	(m = g - l)
A. Asociaciones Público Privadas (APP) (A=a1+a2+a3)	0	0	0	0	0	0	0	0	0	0
a) APP 1	0	0	0	0	0	0	0	0	0	0
b) APP 2	0	0	0	0	0	0	0	0	0	0
c) APP 3	0	0	0	0	0	0	0	0	0	0
d) APP XX	0	0	0	0	0	0	0	0	0	0
B. Otros Instrumentos (B=b1+b2+b3)	0	0	0	0	0	0	0	0	0	0
b) Otro Instrumento 2	0	0	0	0	0	0	0	0	0	0
c) Otro Instrumento 3	0	0	0	0	0	0	0	0	0	0
d) Otro Instrumento XX	0	0	0	0	0	0	0	0	0	0
C. Total de Obligaciones Diferentes de Financiamiento (C=A+B)	0	0	0	0	0	0	0	0	0	0

PROFRA ROSA MARÍA MARTÍNEZ ROBLES PRESIDENTA MUNICIPAL INTERINA	C.P. SHIRLEY GUADALUPE CARVAJAL PÉREZ TESORERA MUNICIPAL
LIC. CELIA ROSALBA LÓPEZ CARRANZA SÍNDICO MUNICIPAL	LIC. MOISÉS MALDONADO BLANCO CONTRALOR MUNICIPAL

Clara Susana Ramos C.
 Aracely Barrios
 1700-01-11-1

Honorable Ayuntamiento de
Ciudad Fernández, San Luis Potosí
Administración Municipal 2015-2018
Acta de Cabildo 101-E

MUNICIPIO DE CIUDAD FERNANDEZ			
Balance Presupuestario - LDF			
Del 1 de Enero al 31 de Diciembre de 2017 (b)			
(PESOS)			
Concepto (A)	Estimado/ Aprobado (d)	Devengado	Recaudado/ Pagado
A. Ingresos Totales (A = A1+A2+A3)	126,994,345	152,684,008	152,684,008
A1. Ingresos de Libre Disposición	64,940,164	90,369,618	90,369,618
A2. Transferencias Federales Etiquetadas	62,564,180	62,314,390	62,314,390
A3. Financiamiento Neto	-510,000	0	0
B. Egresos Presupuestarios (B = B1+B2)	126,994,345	141,400,756	141,400,756
B1. Gasto No Etiquetado (sin incluir Amortización de la Deuda Pública)	64,279,778	66,386,127	68,386,127
B2. Gasto Etiquetado (sin incluir Amortización de la Deuda Pública)	62,714,567	73,014,629	73,014,629
C. Remanentes del Ejercicio Anterior (C = C1 + C2)		0	0
C1. Remanentes de Ingresos de Libre Disposición aplicados en el periodo			
C2. Remanentes de Transferencias Federales Etiquetadas aplicados en el periodo			
I. Balance Presupuestario (I = A - B + C)	0	11,283,252	11,283,252
II. Balance Presupuestario sin Financiamiento Neto (II = I - A3)	510,000	11,283,252	11,283,252
III. Balance Presupuestario sin Financiamiento Neto y sin Remanentes del Ejercicio Anterior (III = II - C)	510,000	11,283,252	11,283,252
Concepto	Aprobado	Devengado	Pagado
E. Intereses, Comisiones y Gastos de la Deuda (E = E1+E2)	2,000	0	0
E1. Intereses, Comisiones y Gastos de la Deuda con Gasto No Etiquetado	2,000	0	0
E2. Intereses, Comisiones y Gastos de la Deuda con Gasto Etiquetado			
IV. Balance Primario (IV = III + E)	512,000	11,283,252	11,283,252
Concepto	Estimado/ Aprobado	Devengado	Recaudado/ Pagado
F. Financiamiento (F = F1 + F2)	0	0	0
F1. Financiamiento con Fuente de Pago de Ingresos de Libre Disposición	0	0	0
F2. Financiamiento con Fuente de Pago de Transferencias Federales Etiquetadas			
G. Amortización de la Deuda (G = G1 + G2)	510,000	0	0
G1. Amortización de la Deuda Pública con Gasto No Etiquetado	510,000	0	0
G2. Amortización de la Deuda Pública con Gasto Etiquetado			

SECRETARÍA GENERAL
AYUNTAMIENTO
CIUDAD FERNANDEZ, S.L.P.
ADMINISTRACIÓN 2015-2018

[Handwritten signature]
Gloria Susana Ramos C

[Handwritten signature]
Aracely Ibarrera D. pro - *[Handwritten signature]*

[Large handwritten signature]

[Handwritten signature]

[Handwritten signature]

[Handwritten signature]

**Honorable Ayuntamiento de
Ciudad Fernández, San Luis Potosí
Administración Municipal 2015-2018
Acta de Cabildo 101-E**

Concepto	Estimado/ Aprobado	Devengado	Recaudado/ Pagado
A3. Financiamiento Neto (A3 = F - G)	-510,000	0	0
A1. Ingresos de Libre Disposición	64,940,164	90,369,618	90,369,618
A3.1 Financiamiento Neto con Fuente de Pago de Ingresos de Libre Disposición (A3.1 = F1 - G1)	-510,000	0	0
F1. Financiamiento con Fuente de Pago de Ingresos de Libre Disposición	0	0	0
G1. Amortización de la Deuda Pública con Gasto No Etiquetado	510,000	0	0
B1. Gasto No Etiquetado (sin incluir Amortización de la Deuda Pública)	64,279,778	68,386,127	68,386,127
C1. Remanentes de Ingresos de Libre Disposición aplicados en el periodo	0	0	0
V. Balance Presupuestario de Recursos Disponibles (V = A1 + A3.1 - B1 + C1)	150,386	21,983,491	21,983,491
VI. Balance Presupuestario de Recursos Disponibles sin Financiamiento Neto (VI = V - A3.1)	660,386	21,983,491	21,983,491
A2. Transferencias Federales Etiquetadas	62,564,180	62,314,390	62,314,390
A3.2 Financiamiento Neto con Fuente de Pago de Transferencias Federales Etiquetadas (A3.2 = F2 - G2)	0	0	0
F2. Financiamiento con Fuente de Pago de Transferencias Federales Etiquetadas	0	0	0
G2. Amortización de la Deuda Pública con Gasto Etiquetado	0	0	0
B2. Gasto Etiquetado (sin incluir Amortización de la Deuda Pública)	62,714,567	73,014,629	73,014,629
C2. Remanentes de Transferencias Federales Etiquetadas aplicados en el periodo	0	0	0
VII. Balance Presupuestario de Recursos Etiquetados (VII = A2 + A3.2 - B2 + C2)	-150,386	-10,700,239	-10,700,239
VIII. Balance Presupuestario de Recursos Etiquetados sin Financiamiento Neto (VIII = VII - A3.2)	-150,386	-10,700,239	-10,700,239
PROFRA ROSA MARIA MARTINEZ ROBLES PRESIDENTA MUNICIPAL INTERINA		C.P. SHIRLEY GUADALUPE CARVAJAL PERE TESORERA MUNICIPAL	
LIC. CELIA ROSALBA LOPEZ CARRANZA SINDICO MUNICIPAL		LIC. MOISES MALDONADO BLANCO CONTRALOR MUNICIPAL	



GENERAL
MIENTO
NDEZ, S.L.P.
N 2015-2018

[Handwritten signature]
Clara Susana Ramos C.

[Handwritten signature]
Aracely Ibarra A.

[Large handwritten signature]

[Handwritten signature]

[Handwritten signature]

Honorable Ayuntamiento de
 Ciudad Fernández, San Luis Potosí
 Administración Municipal 2015-2018
 Acta de Cabildo 101-E

MUNICIPIO DE CIUDAD FERNANDEZ						
Estado Analítico de Ingresos Detallado - LDF						
Del 1 de Enero al 31 de Diciembre de 2017 (b)						
(PESOS)						
Concepto (c)	Ingreso					Diferencia (e)
	Estimado (d)	Ampliaciones/ (Reducciones)	Modificado	Devengado	Recaudado	
Ingresos de Libre Disposición						
A. Impuestos	4,932,346	1,660,287	6,592,633	5,695,751	5,695,751	763,406
B. Cuotas y Aportaciones de Seguridad Social			0			0
C. Contribuciones de Mejoras	30,000	17,226,979	17,256,979	17,256,979	17,256,979	17,226,979
D. Derechos	3,827,902	2,020,363	5,848,265	3,903,639	3,903,639	75,737
E. Productos			0			0
F. Aprovechamientos	887,247	21,982	909,229	621,982	621,982	-265,256
G. Ingresos por Ventas de Bienes y Servicios			0			0
H. Participaciones	55,262,669	8,861,647	64,124,316	62,891,266	62,891,266	7,628,597
(H=h1+h2+h3+h4+h5+h6+h7+h8+h9+h10+h11)						
h1) Fondo General de Participaciones	39,164,281	1,377,911	40,542,192	39,309,143	39,309,143	144,862
h2) Fondo de Fomento Municipal	10,436,145	2,089,243	12,525,388	12,525,388	12,525,388	2,089,243
h3) Fondo de Fiscalización y Recaudación	2,585,852	95,594	2,681,446	2,681,446	2,681,446	95,594
h4) Fondo de Compensación			0			0
h5) Fondo de Extracción de Hidrocarburos	0	927	927	927	927	927
h6) Impuesto Especial Sobre Producción y Servicios	3,076,391	995,424	4,071,815	4,071,815	4,071,815	995,424
h7) 0.136% de la Recaudación Federal Participable			0			0
h8) 3.17% Sobre Extracción de Petróleo			0			0
h9) Gasolinas y Diesel	0	1,431,548	1,431,548	1,431,548	1,431,548	1,431,548
h10) Fondo del Impuesto Sobre la Renta	0	2,871,000	2,871,000	2,871,000	2,871,000	2,871,000
h11) Fondo de Estabilización de los Ingresos de las Entidades Federativas			0			0
i. Incentivos Derivados de la Colaboración Fiscal (I=i1+i2+i3+i4+i5)	0	0	0	0	0	0



SECRETARÍA GENERAL
 AYUNTAMIENTO
 CIUDAD FERNÁNDEZ, S.L.P.
 ADMINISTRACIÓN MUNICIPAL 2015-2018

[Handwritten signatures and notes on the right side of the page]

[Large handwritten signature in the center of the page]

[Handwritten signature on the right side]

[Handwritten signature at the bottom right]



A GENERAL
TAMIENTO
JÁNDEZ, S.L.P.
CIÓN 2015-2018

SIN VALER

Clara Susana Ramos C.

Aracely Ibarra A. Grego

[Signature]

[Signature]

[Signature]

[Signature]

[Signature]

**Honorable Ayuntamiento de
Ciudad Fernández, San Luis Potosí
Administración Municipal 2015-2018
Acta de Cabildo 101-E**



**IA GENERAL
TAMIENTO
NÁNDEZ, S.L.P.
CIÓN 2015-2018**

H) Tenencia o Uso de Vehículos						0
I) Fondo de Compensación (SAN)						0
J) Impuesto Sobre Automóviles Nuevos						0
K) Fondo de Compensación de Repuestos Intermedios						0
L) Otros Incentivos Económicos						0
M) Transferencias						0
N) Convenios	0	0	0	0	0	0
O) Otros Convenios y Subsidios						0
P) Otros Ingresos de Libre Disposición (L=(1+I2)	0	0	0	0	0	0
Q) Participaciones en Ingresos Locales						0
R) Otros Ingresos de Libre Disposición						0
I. Total de Ingresos de Libre Disposición (I=A+B+C+D+E+F+G+H+I+J+K+L)	64,940,164	29,791,258	94,731,422	90,369,618	90,369,618	25,429,454
Ingresos Excedentes de Ingresos de Libre Disposición						
Transferencias Federales Etiquetadas						
A. Aportaciones (A=a1+a2+a3+a4+a5+a6+a7+a8)	51,328,762	127,220	51,455,982	49,733,438	49,733,438	-1,565,324
a1) Fondo de Aportaciones para la Nómina Educativa y Gasto Operativo			0			0
a2) Fondo de Aportaciones para los Servicios de Salud			0			0
a3) Fondo de Aportaciones para la Infraestructura Social	25,887,652	0	25,887,652	24,165,108	24,165,108	-1,722,544
a4) Fondo de Aportaciones para el Fortalecimiento de los Municipios y de las Demarcaciones Territoriales del Distrito Federal	25,441,110	127,220	25,568,330	25,568,330	25,568,330	127,220
a5) Fondo de Aportaciones Múltiples			0			0
a6) Fondo de Aportaciones para la Educación Tecnológica y de Adultos			0			0
a7) Fondo de Aportaciones para la Seguridad Pública de los Estados y del Distrito Federal			0			0
a8) Fondo de Aportaciones para el Fortalecimiento de las Entidades Federativas			0			0
B. Convenios (B=b1+b2+b3+b4)	11,235,418	12,580,952	23,816,370	12,580,952	12,580,952	1,345,533
b1) Convenios de Protección Social en Salud			0			0
b2) Convenios de Descentralización			0			0
b3) Convenios de Reasignación			0			0
b4) Otros Convenios y Subsidios	11,235,418	12,580,952	23,816,370	12,580,952	12,580,952	1,345,533
C. Fondos Distintos de Aportaciones (C=c1+c2)	0	0	0	0	0	0
c1) Fondo para Entidades Federativas y Municipios Productores de Hidrocarburos			0			0
c2) Fondo Minero			0			0
D. Transferencias, Subsidios y Subvenciones, y Pensiones y Jubilaciones			0			0
E. Otras Transferencias Federales Etiquetadas			0			0
II. Total de Transferencias Federales Etiquetadas (II = A + B + C + D + E)	62,564,180	12,708,172	75,272,352	62,314,390	62,314,390	-249,791
III. Ingresos Derivados de Financiamientos (III = A)	0	0	0	0	0	0
A. Ingresos Derivados de Financiamientos			0			0
IV. Total de Ingresos (IV = I + II + III)	127,504,345	42,499,430	170,003,775	152,684,008	152,684,008	25,179,683
Datos Informativos						
1. Ingresos Derivados de Financiamientos con Fuentes de Pago de Ingresos de Libre Disposición			0			0
2. Ingresos Derivados de Financiamientos con Fuentes de Pago de Transferencias Federales Etiquetadas			0			0
3. Ingresos Derivados de Financiamientos (3 = 1 + 2)	0	0	0	0	0	0
PROFRA ROSA MARIA MARTINEZ ROBLES						
PRESIDENTA MUNICIPAL INTERINA						
C.P. SHIRLEY GUADALUPE CARVAJAL PEREZ						
TESORERA MUNICIPAL						
LIC. CELIA ROSALBA LOPEZ CARRANZA						
SINDICO MUNICIPAL						
LIC. MOISES MALDONADO BLANCO						
CONTRALOR MUNICIPAL						

Aracely Ibarra B.

Aracely Ibarra B.

Aracely Ibarra B.

Clara Susana Ramos C.

Concepto (c)	Egresos					Subejercicio (e)
	Aprobado (d)	Ampliaciones/Reducciones	Modificado	Devengado	Pagado	
I. Gasto No Etiquetado (I=A+B+C+D+E+F+G+H+I)	64,789,778	4,168,510	69,958,288	69,386,127	69,386,127	572,160
A. Servicios Personales (A=a1+a2+a3+a4+a5+a6+a7)	39,607,494	5,009,807	44,617,301	44,559,856	44,559,856	57,445
a1) Remuneraciones al Personal de Carácter Permanente	25,703,741	8,943,145	34,646,886	34,592,229	34,592,229	54,657

Honorable Ayuntamiento de
Ciudad Fernández, San Luis Potosí
Administración Municipal 2015-2018
Acta de Cabildo 101-E

[Handwritten signatures and names on the right margin:]
 Aracely Ibarra A. Gra -
 Clara Susana Ramos C.
 [Other illegible signatures]



SECRETARÍA GENERAL
AYUNTAMIENTO
FERNÁNDEZ, S.L.P.
ADMINISTRACIÓN 2015-2018

[Large handwritten signature on the left margin]

e2) Remuneraciones al Personal de Carácter Transitorio	7,252,448	-3,706,239	3,546,209	3,546,209	3,546,209	0
e3) Remuneraciones Adicionales y Especiales	3,683,356	959,358	4,642,713	4,639,925	4,639,925	2,788
e4) Seguridad Social			0	0	0	0
e5) Otras Prestaciones Sociales y Económicas	2,967,950	-1,196,458	1,781,493	1,781,493	1,781,493	0
e6) Previsiones			0	0	0	0
e7) Pago de Estímulos a Servidores Públicos			0	0	0	0
B. Materiales y Suministros (B=b1+b2+b3+b4+b5+b6+b7+b8+b9)	7,108,772	1,299,013	8,407,785	8,405,915	8,405,915	1,870
b1) Materiales de Administración, Emisión de Documentos y Artículos Oficiales	759,764	-89,046	670,717	670,859	670,699	58
b2) Alimentos y Utensilios	244,307	187,130	431,437	431,437	431,497	0
b3) Materias Primas y Materiales de Producción y Comercialización	17,840	153,215	171,055	171,055	171,055	0
b4) Materiales y Artículos de Construcción y de Reparación	684,871	338,927	1,023,803	1,023,803	1,023,803	0
b5) Productos Químicos, Farmacéuticos y de Laboratorio	372,282	239,576	611,859	610,047	610,047	1,812
b6) Combustibles, Lubrificantes y Aditivos	4,676,642	-43,510	4,633,132	4,633,132	4,633,132	0
b7) Vestuario, Blancos, Prendas de Protección y Artículos Deportivos	8,738	88,744	97,481	97,481	97,481	0
b8) Materiales y Suministros Para Seguridad			0	0	0	0
b9) Herramientas, Refacciones y Accesorios Menores	344,162	423,978	768,140	768,140	768,140	0
C. Servicios Generales (C=c1+c2+c3+c4+c5+c6+c7+c8+c9)	10,610,317	-5,534,241	5,076,076	5,075,231	5,075,231	845
c1) Servicios Básicos	6,226,777	-9,263,889	-3,037,112	-3,037,112	-3,037,112	0
c2) Servicios de Arrendamiento	508,116	1,427,912	1,936,028	1,936,028	1,936,028	0
c3) Servicios Profesionales, Científicos, Técnicos y Otros Servicios	393,324	333,723	727,047	727,047	727,047	0
c4) Servicios Financieros, Bancarios y Comerciales	170,184	17,669	187,854	187,854	187,854	0
c5) Servicios de Instalación, Reparación, Mantenimiento y Conservación	672,432	-209,400	463,032	462,187	462,187	845
c6) Servicios de Comunicación Social y Publicidad	411,362	647,551	1,058,933	1,058,933	1,058,933	0
c7) Servicios de Tránsito y Viajes	335,811	114,217	450,028	450,028	450,028	0
c8) Servicios Oficiales	417,874	1,517,636	1,935,510	1,935,510	1,935,510	0
c9) Otros Servicios Generales	1,474,417	-119,660	1,354,757	1,354,757	1,354,757	0
D. Transferencias, Asignaciones, Subsidios y Otras Ayudas (D=d1+d2+d3+d4+d5+d6+d7+d8+d9)	6,683,652	2,751,997	9,435,648	9,435,648	9,435,648	0
d1) Transferencias Internas y Asignaciones al Sector Público	0	2,541,100	2,541,100	2,541,100	2,541,100	0
d2) Transferencias al Resto del Sector Público	0	339,095	339,095	339,095	339,095	0
d3) Subsidios y Subvenciones	0	0	0	0	0	0
d4) Ayudas Sociales	5,650,260	-88,924	5,562,336	5,562,236	5,562,236	0
d5) Pensiones y Jubilaciones	1,033,392	-49,174	983,218	983,218	983,218	0
d6) Transferencias e Fideicomisos, Mandatos y Otros Análogos			0	0	0	0
d7) Transferencias e Inversión Social			0	0	0	0
d8) Donativos			0	0	0	0
d9) Transferencias al Exterior			0	0	0	0
E. Bienes Muebles, Inmuebles e Intangibles (E=e1+e2+e3+e4+e5+e6+e7+e8+e9)	267,543	-26,604	240,939	240,939	240,939	0
e1) Mobiliario y Equipo de Administración	97,744	-3,252	94,492	94,492	94,492	0
e2) Mobiliario y Equipo Educativo y Recreativo	16,673	-1,273	15,400	15,400	15,400	0
e3) Equipo e Instrumental Médico y de Laboratorio			0	0	0	0
e4) Vehículos y Equipo de Transporte	0	23,200	23,200	23,200	23,200	0
e5) Equipo de Defensa y Seguridad	2,042	-2,042	0	0	0	0
e6) Maquinarias, Otros Equipos y Herramientas	11,563	35,587	47,150	47,150	47,150	0
e7) Activos Biológicos			0	0	0	0
e8) Bienes Inmuebles			0	0	0	0
e9) Activos Intangibles	138,522	-73,524	60,697	60,697	60,697	0
F. Inversión Pública (F=f1+f2+f3)	0	668,538	668,538	668,538	668,538	0
f1) Obra Pública en Bienes de Dominio Público	0	668,538	668,538	668,538	668,538	0
f2) Obra Pública en Bienes Propios			0	0	0	0
f3) Proyectos Productivos y Acciones de Fomento			0	0	0	0
G. Inversiones Financieras y Otras Provisiones (G=g1+g2+g3+g4+g5+g6+g7)	0	0	0	0	0	0
g1) Inversiones Para el Fomento de Actividades Productivas			0	0	0	0
g2) Acciones y Participaciones de Capital			0	0	0	0
g3) Compra de Títulos y Valores			0	0	0	0
g4) Concesión de Préstamos			0	0	0	0
g5) Inversiones en Fideicomisos, Mandatos y Otros Análogos			0	0	0	0
Fideicomiso de Desastres Naturales (Informativo)			0	0	0	0
g6) Otras Inversiones Financieras			0	0	0	0
g7) Provisiones para Contingencias y Otras Erogaciones Especiales			0	0	0	0
H. Participaciones y Aportaciones (H=h1+h2+h3)	0	0	0	0	0	0
h1) Participaciones			0	0	0	0
h2) Aportaciones			0	0	0	0
h3) Convenios			0	0	0	0
I. Deuda Pública (I=i1+i2+i3+i4+i5+i6+i7)	512,000	0	512,000	0	0	512,000
i1) Amortización de la Deuda Pública	10,000	0	10,000	0	0	10,000
i2) Intereses de la Deuda Pública	2,000	0	2,000	0	0	2,000
i3) Comisiones de la Deuda Pública			0	0	0	0
i4) Gastos de la Deuda Pública			0	0	0	0
i5) Costo por Coberturas			0	0	0	0
i6) Apoyos Financieros			0	0	0	0
i7) Adeudos de Ejercicios Fiscales Anteriores (ADEFAS)	500,000	0	500,000	0	0	500,000
II. Gasto Etiquetado (II=I+A+B+C+D+E+F+G+H+I)	62,714,567	10,325,330	73,039,897	73,014,629	73,014,629	25,289
A. Servicios Personales (A=a1+a2+a3+a4+a5+a6+a7)	0	6,809,481	6,809,481	6,809,481	6,809,481	0
a1) Remuneraciones al Personal de Carácter Permanente	0	3,423,072	3,423,072	3,423,072	3,423,072	0
a2) Remuneraciones al Personal de Carácter Transitorio	0	2,031,956	2,031,956	2,031,956	2,031,956	0
a3) Remuneraciones Adicionales y Especiales	0	989,950	989,950	989,950	989,950	0
a4) Seguridad Social	0					0
a5) Otras Prestaciones Sociales y Económicas	0	364,503	364,503	364,503	364,503	0
a6) Previsiones			0	0	0	0
a7) Pago de Estímulos a Servidores Públicos			0	0	0	0
B. Materiales y Suministros (B=b1+b2+b3+b4+b5+b6+b7+b8+b9)	0	4,294,132	4,294,132	4,294,132	4,294,132	0
b1) Materiales de Administración, Emisión de Documentos y Artículos Oficiales	0	270,381	270,381	270,381	270,381	0
b2) Alimentos y Utensilios	0	80,698	80,698	80,698	80,698	0
b3) Materias Primas y Materiales de Producción y Comercialización	0	309,048	309,048	309,048	309,048	0
b4) Materiales y Artículos de Construcción y de Reparación	0	1,516,075	1,516,075	1,516,075	1,516,075	0
b5) Productos Químicos, Farmacéuticos y de Laboratorio	0	120,518	120,518	120,518	120,518	0
b6) Combustibles, Lubrificantes y Aditivos	0	1,198,322	1,198,322	1,198,322	1,198,322	0
b7) Vestuario, Blancos, Prendas de Protección y Artículos Deportivos	0	47,644	47,644	47,644	47,644	0
b8) Materiales y Suministros Para Seguridad	0		0	0	0	0
b9) Herramientas, Refacciones y Accesorios Menores	0	751,446	751,446	751,446	751,446	0
C. Servicios Generales (C=c1+c2+c3+c4+c5+c6+c7+c8+c9)	0	5,962,968	5,962,968	5,962,862	5,962,862	106
c1) Servicios Básicos	0	5,082,351	5,082,351	5,082,351	5,082,351	0
c2) Servicios de Arrendamiento	0	279,415	279,415	279,415	279,415	0
c3) Servicios Profesionales, Científicos, Técnicos y Otros Servicios	0	117,183	117,183	117,183	117,183	0
c4) Servicios Financieros, Bancarios y Comerciales	0	78,901	78,901	78,795	78,795	106
c5) Servicios de Instalación, Reparación, Mantenimiento y Conservación	0	272,519	272,519	272,519	272,519	0
c6) Servicios de Comunicación Social y Publicidad	0	17,578	17,578	17,578	17,578	0
c7) Servicios de Tránsito y Viajes	0	108,937	108,937	108,937	108,937	0
c8) Servicios Oficiales	0		0	0	0	0
c9) Otros Servicios Generales	0	6,084	6,084	6,084	6,084	0
D. Transferencias, Asignaciones, Subsidios y Otras Ayudas (D=d1+d2+d3+d4+d5+d6+d7+d8+d9)	0	5,790,270	5,790,270	5,790,270	5,790,270	0
d1) Transferencias Internas y Asignaciones al Sector Público	0	1,741,038	1,741,038	1,741,038	1,741,038	0
d2) Transferencias al Resto del Sector Público	0		0	0	0	0
d3) Subsidios y Subvenciones	0		0	0	0	0
d4) Ayudas Sociales	0	4,049,232	4,049,232	4,049,232	4,049,232	0

Honorable Ayuntamiento de
 Ciudad Fernández, San Luis Potosí
 Administración Municipal 2015-2018
 Acta de Cabildo 101-E



SECRETARÍA GENERAL
 AMBIENTE
 ANDRÉS S.L.P.
 ION. -2018

(5) Pensiones y Jubilaciones						0
(6) Transferencias a Fideicomisos, Mandatos y Otros Análogos						0
(7) Transferencias a la Seguridad Social						0
(8) Donativos						0
(9) Transferencias al Exterior						0
E. Bienes Muebles, Intangibles e Intangibles (E=1+2+3+4+5+6+7+8+9)	0	1,512,532	1,512,532	1,512,532	1,512,532	0
e1) Mobiliario y Equipo de Administración	0	546,946	546,946	546,946	546,946	0
e2) Mobiliario y Equipo Educativo y Recreativo	0	45,145	45,145	45,145	45,145	0
e3) Equipo e Instrumental Médico y de Laboratorio						0
e4) Vehículos y Equipo de Transporte	0	735,800	735,800	735,800	735,800	0
e5) Equipo de Defensa y Seguridad						0
e6) Maquinaria, Otros Equipos y Herramientas	0	171,307	171,307	171,307	171,307	0
e7) Activos Biológicos						0
e8) Bienes Intangibles						0
e9) Activos Intangibles	0	13,334	13,334	13,334	13,334	0
F. Inversión Pública (F=1+2+3)	62,714,567	-14,044,652	48,670,515	48,645,352	48,645,352	25,163
f1) Obra Pública en Bienes de Dominio Público	62,714,567	-19,745,640	42,968,927	42,943,705	42,943,705	25,163
f2) Obra Pública en Bienes Propios	0	5,264,693	5,264,693	5,264,693	5,264,693	0
f3) Proyectos Productivos y Acciones de Fomento	0	436,985	436,985	436,985	436,985	0
G. Inversiones Financieras y Otras Provisiones (G=1+2+3+4+5+6+7)	0	0	0	0	0	0
g1) Inversiones Para el Fomento de Actividades Productivas						0
g2) Asesorías y Participaciones de Capital						0
g3) Compra de Títulos y Valores						0
g4) Concesión de Préstamos						0
g5) Inversiones en Fideicomisos, Mandatos y Otros Análogos						0
g6) Fideicomiso de Desastres Naturales (Informativo)						0
g7) Otras Inversiones Financieras						0
g8) Provisiones para Contingencias y Otras erogaciones Especiales						0
H. Participaciones y Aportaciones (H=1+2+3)	0	0	0	0	0	0
h1) Participaciones						0
h2) Aportaciones						0
h3) Convenios						0
I. Deuda Pública (I=1+2+3+4+5+6+7)	0	0	0	0	0	0
i1) Amortización de la Deuda Pública						0
i2) Intereses de la Deuda Pública						0
i3) Comisiones de la Deuda Pública						0
i4) Gastos de la Deuda Pública						0
i5) Costo por Coberturas						0
i6) Apoyos Financieros						0
i7) Adeudos de Ejercicios Fiscales Anteriores (ADEFAS)						0
III. Total de Egresos (III = I + II)	127,504,345	14,493,840	141,998,185	141,400,756	141,400,756	597,428

PROF. ROSA MARTINEZ ROBLES
 PRESIDENTA MUNICIPAL INTERINA

C.P. SHIRLEY GUADALUPE CARVAJAL PEREZ
 TESORERA MUNICIPAL

LIC. CELIA ROSALBA LOPEZ CARRANZA
 SINDICO MUNICIPAL

LIC. MOISES MALDONADO BLANCO
 CONTRALOR MUNICIPAL

[Handwritten signature]

[Handwritten signature]

[Handwritten signature]

[Handwritten signature]

Concepto (c)	Egresos					Subejercicio (e)
	Aprobado (d)	Ampliaciones/ (Reducciones)	Modificado	Devengado	Pagado	
I. Gasto No Etiquetado (I=A+B+C+D+E+F+G+H)	64,789,778	4,168,510	68,958,288	68,386,127	68,386,127	572,160
TESORERIA	64,789,778	4,168,510	68,958,288	68,386,127	68,386,127	572,160
II. Gasto Etiquetado (II=A+B+C+D+E+F+G+H)	62,714,567	10,325,330	73,039,897	73,014,629	73,014,629	25,268
INFRAESTRUCTURA	62,714,567	-38,828,177	23,886,389	23,861,227	23,861,227	25,163
FORTALECIMIENTO	0	25,571,683	25,571,683	25,571,577	25,571,577	106
OTROS	0	23,581,825	23,581,825	23,581,825	23,581,825	0
III. Total de Egresos (III = I + II)	127,504,345	14,493,840	141,998,185	141,400,756	141,400,756	597,428

[Large handwritten signature]

[Handwritten signature]
[Handwritten signature]
[Handwritten signature]

Honorable Ayuntamiento de
 Ciudad Fernández, San Luis Potosí
 Administración Municipal 2015-2018
 Acta de Cabildo 101-E

PROFRA. ROSA MARIA MARTINEZ ROBLES PRESIDENTA MUNICIPAL INTERINA	C.P. SHIRLEY GUADALUPE CARVAJAL PEREZ TESORERA MUNICIPAL
LIC. CELIA ROSALBA LOPEZ CARRANZA SINDICO MUNICIPAL	LIC. MOISES MALDONADO BLANCO CONTRALOR MUNICIPAL



IA GENERAL
 ITAMIENTO
 NÁNDEZ, S.L.P.
 CION 2015-2018

[Handwritten signature]

[Handwritten signature]

[Large handwritten signature]

[Handwritten signature]

[Handwritten signature]

[Handwritten signature]

Araedy Barroto -
 Clara Susana Ramos C.

**Honorable Ayuntamiento de
Ciudad Fernández, San Luis Potosí
Administración Municipal 2015-2018
Acta de Cabildo 101-E**

MUNICIPIO DE CIUDAD FERNÁNDEZ						
Estado Analítico del Ejercicio del Presupuesto de Egresos Detallado - LDF						
Clasificación Funcional (Finalidad y Función)						
Del 1 de Enero al 31 de Diciembre de 2017 (h)						
(PÉSOR)						
Concepto (c)	Egresos					Subejercicio (e)
	Aprobado (d)	Ampliaciones (Reducciones)	Modificado	Devengado	Pagado	
I. Gasto No Etiquetado (I=A+B+C+D)	64,789,778	4,168,510	68,958,288	68,386,127	68,386,127	572,160
A. Gobierno (A=a1+a2+a3+a4+a5+a6+a7+a8)	58,432,846	712,801	59,145,647	59,068,009	59,068,009	57,638
a1) Legislación			0			0
a2) Justicia			0			0
a3) Coordinación de la Política de Gobierno	1,000,000	0	1,000,000	946,742	946,742	53,258
a4) Relaciones Exteriores			0			0
a5) Asuntos Financieros y Hacendarios	56,460,466	228,599	56,689,065	56,687,927	56,687,927	1,138
a6) Seguridad Nacional			0			0
a7) Asuntos de Orden Público y de Seguridad Interior	132,629	0	132,629	132,175	132,175	454
a8) Otros Servicios Generales	839,752	484,202	1,323,954	1,321,165	1,321,165	2,788
B. Desarrollo Social (B=b1+b2+b3+b4+b5+b6+b7)	5,650,260	3,455,709	9,105,969	9,105,969	9,105,969	0
b1) Protección Ambiental			0			0
b2) Vivienda y Servicios a la Comunidad			0			0
b3) Salud			0			0
b4) Recreación, Cultura y Otras Manifestaciones Sociales	0	668,538	668,538	668,538	668,538	0
b5) Educación	716,132	-210,825	505,307	505,307	505,307	0
b6) Protección Social	4,934,128	2,987,896	7,922,024	7,932,123	7,932,123	0
b7) Otros Asuntos Sociales			0			0
C. Desarrollo Económico (C=c1+c2+c3+c4+c5+c6+c7+c8+c9)	194,672	0	194,672	192,150	192,150	2,522
c1) Asuntos Económicos, Comerciales y Laborales en General			0			0
c2) Agropecuaria, Silvicultura, Pesca y Caza			0			0
c3) Combustibles y Energía			0			0
c4) Minería, Manufacturas y Construcción			0			0
c5) Transporte			0			0
c6) Comunicaciones			0			0
c7) Turismo	194,672	0	194,672	192,150	192,150	2,522
c8) Ciencia, Tecnología e Innovación			0			0
c9) Otras Industrias y Otros Asuntos Económicos			0			0
D. Otras No Clasificadas en Funciones Anteriores (D=d1+d2+d3+d4)	512,000	0	512,000	0	0	512,000
d1) Transacciones de la Deuda Pública / Costo Financiero de la Deuda	12,000	0	12,000	0	0	12,000
d2) Transferencias, Participaciones y Aportaciones Entre Diferentes Niveles y Ordenes de Gobierno			0			0
d3) Saneamiento del Sistema Financiero			0			0
d4) Adeudos de Ejercicios Fiscales Anteriores	500,000	0	500,000	0	0	500,000
II. Gasto Etiquetado (II=A+B+C+D)	62,714,567	10,325,330	73,039,897	73,014,629	73,014,629	25,288
A. Gobierno (A=a1+a2+a3+a4+a5+a6+a7+a8)	0	16,001,788	16,001,788	16,001,682	16,001,682	106
a1) Legislación			0			0
a2) Justicia			0			0
a3) Coordinación de la Política de Gobierno			0			0
a4) Relaciones Exteriores			0			0
a5) Asuntos Financieros y Hacendarios	0	2,029,749	2,029,749	2,029,643	2,029,643	106
a6) Seguridad Nacional			0			0
a7) Asuntos de Orden Público y de Seguridad Interior	0	13,972,040	13,972,040	13,972,040	13,972,040	0
a8) Otros Servicios Generales			0			0
B. Desarrollo Social (B=b1+b2+b3+b4+b5+b6+b7)	62,714,567	-6,328,297	56,386,270	55,781,107	55,781,107	25,183
b1) Protección Ambiental			0			0
b2) Vivienda y Servicios a la Comunidad	62,714,567	-20,172,611	42,541,956	42,516,794	42,516,794	25,183
b3) Salud			0			0
b4) Recreación, Cultura y Otras Manifestaciones Sociales	0	2,933,327	2,933,327	2,933,327	2,933,327	0
b5) Educación	0	4,352,283	4,352,283	4,352,283	4,352,283	0
b6) Protección Social	0	1,018,700	1,018,700	1,018,700	1,018,700	0
b7) Otros Asuntos Sociales	0	4,940,004	4,940,004	4,940,004	4,940,004	0
C. Desarrollo Económico (C=c1+c2+c3+c4+c5+c6+c7+c8+c9)	0	1,251,839	1,251,839	1,251,839	1,251,839	0
c1) Asuntos Económicos, Comerciales y Laborales en General			0			0
c2) Agropecuaria, Silvicultura, Pesca y Caza	0	1,251,839	1,251,839	1,251,839	1,251,839	0
c3) Combustibles y Energía			0			0
c4) Minería, Manufacturas y Construcción			0			0
c5) Transporte			0			0
c6) Comunicaciones			0			0
c7) Turismo			0			0
c8) Ciencia, Tecnología e Innovación			0			0
c9) Otras Industrias y Otros Asuntos Económicos			0			0
D. Otras No Clasificadas en Funciones Anteriores (D=d1+d2+d3+d4)	0	0	0	0	0	0
d1) Transacciones de la Deuda Pública / Costo Financiero de la Deuda			0			0
d2) Transferencias, Participaciones y Aportaciones Entre Diferentes Niveles y Ordenes de Gobierno			0			0
d3) Saneamiento del Sistema Financiero			0			0
d4) Adeudos de Ejercicios Fiscales Anteriores			0			0
III. Total de Egresos (III = I + II)	127,504,345	14,493,840	141,998,185	141,400,756	141,400,756	597,429



CIUDAD FERNÁNDEZ, S.L.P.
ADMINISTRACIÓN MUNICIPAL 2015-2018

Aracely Ibarra A. - Pres. - D.F. 11. c
Olivia Soara Ramos C.

[Handwritten signature]

[Handwritten signature]

**Honorable Ayuntamiento de
Ciudad Fernández, San Luis Potosí
Administración Municipal 2015-2018
Acta de Cabildo 101-E**

PROFRA ROSA MARIA MARTINEZ ROBLES PRESIDENTA MUNICIPAL INTERINA	C.P. SHIRLEY GUADALUPE CARVAJAL PEREZ TESORERA MUNICIPAL
LIC. CELIA ROSALBA LOPEZ CARRANZA SINDICO MUNICIPAL	LIC. MOISES MALDONADO BLANCO CONTRALOR MUNICIPAL

Concepto (c)	Egresos					Subejercicio (e)
	Aprobado (d)	Ampliaciones/ (Reducciones)	Modificado	Devengado	Pagado	
I. Gasto No Etiquetado (I=A+B+C+D+E+F)	39,607,494	5,009,807	44,617,301	44,559,856	44,559,856	57,446
A. Personal Administrativo y de Servicio Público	39,607,494	5,009,807	44,617,301	44,559,856	44,559,856	57,446
B. Magisterio	0	0	0	0	0	0
C. Servicios de Salud (C=1+c2)	0	0	0	0	0	0
c1) Personal Administrativo	0	0	0	0	0	0
c2) Personal Médico, Paramédico y afín	0	0	0	0	0	0
D. Seguridad Pública	0	0	0	0	0	0
E. Gastos asociados a la implementación de nuevas leyes federales o reformas a las mismas (E = e1 + e2)	0	0	0	0	0	0
e1) Nombre del Programa o Ley 1	0	0	0	0	0	0
e2) Nombre del Programa o Ley 2	0	0	0	0	0	0
F. Sentencias laborales definitivas	0	0	0	0	0	0
II. Gasto Etiquetado (II=A+B+C+D+E+F)	0	6,809,481	6,809,481	6,809,481	6,809,481	0
A. Personal Administrativo y de Servicio Público	0	6,809,481	6,809,481	6,809,481	6,809,481	0
B. Magisterio	0	0	0	0	0	0
C. Servicios de Salud (C=1+c2)	0	0	0	0	0	0
c1) Personal Administrativo	0	0	0	0	0	0
c2) Personal Médico, Paramédico y afín	0	0	0	0	0	0
D. Seguridad Pública	0	0	0	0	0	0
E. Gastos asociados a la implementación de nuevas leyes federales o reformas a las mismas (E = e1 + e2)	0	0	0	0	0	0
e1) Nombre del Programa o Ley 1	0	0	0	0	0	0
e2) Nombre del Programa o Ley 2	0	0	0	0	0	0
F. Sentencias laborales definitivas	0	0	0	0	0	0
III. Total del Gasto en Servicios Personales (III = I + II)	39,607,494	11,819,288	51,426,782	51,369,337	51,369,337	57,446

PROFRA ROSA MARIA MARTINEZ ROBLES PRESIDENTA MUNICIPAL INTERINA	C.P. SHIRLEY GUADALUPE CARVAJAL PEREZ TESORERA MUNICIPAL
LIC. CELIA ROSALBA LOPEZ CARRANZA SINDICO MUNICIPAL	LIC. MOISES MALDONADO BLANCO CONTRALOR MUNICIPAL

**SECRETARÍA GENERAL
AYUNTAMIENTO
CIUDAD FERNÁNDEZ, S.L.P.
ADMINISTRACIÓN 2015-2018**

[Handwritten signature]

[Handwritten signatures and notes on the right margin]

Aracely Ibarra A. Sig. - Ciudad
Clara Susana Ramos C.

Honorable Ayuntamiento de
 Ciudad Fernández, San Luis Potosí
 Administración Municipal 2015-2018
 Acta de Cabildo 101-E

MEXICANO
A GENERAL
 AMIENTO
 ANDEZ, S.L.P.
 ION 15-2018

Acta 101-E

Nombre del Com. Público: Ejecución de Cabildo Fernández, S.L.P.
 Fecha de Emisión: 14 de febrero de 2018

Orden de Acciones Puntos 33

No.	Descripción	Fecha	Estado	Observaciones
1	CONFERENCIA DE PRESIDENTES DE COMISIÓN DE ADMINISTRACIÓN Y FINANZAS	14/02/2018	C	
2	CONFERENCIA DE PRESIDENTES DE COMISIÓN DE ADMINISTRACIÓN Y FINANZAS	14/02/2018	C	
3	CONFERENCIA DE PRESIDENTES DE COMISIÓN DE ADMINISTRACIÓN Y FINANZAS	14/02/2018	C	
4	CONFERENCIA DE PRESIDENTES DE COMISIÓN DE ADMINISTRACIÓN Y FINANZAS	14/02/2018	C	
5	CONFERENCIA DE PRESIDENTES DE COMISIÓN DE ADMINISTRACIÓN Y FINANZAS	14/02/2018	C	
6	CONFERENCIA DE PRESIDENTES DE COMISIÓN DE ADMINISTRACIÓN Y FINANZAS	14/02/2018	C	
7	CONFERENCIA DE PRESIDENTES DE COMISIÓN DE ADMINISTRACIÓN Y FINANZAS	14/02/2018	C	
8	CONFERENCIA DE PRESIDENTES DE COMISIÓN DE ADMINISTRACIÓN Y FINANZAS	14/02/2018	C	
9	CONFERENCIA DE PRESIDENTES DE COMISIÓN DE ADMINISTRACIÓN Y FINANZAS	14/02/2018	C	
10	CONFERENCIA DE PRESIDENTES DE COMISIÓN DE ADMINISTRACIÓN Y FINANZAS	14/02/2018	C	

Acta 101-E

Nombre del Com. Público: Ejecución de Cabildo Fernández, S.L.P.
 Fecha de Emisión: 14 de febrero de 2018

Orden de Acciones Puntos 33

No.	Descripción	Fecha	Estado	Observaciones
1	CONFERENCIA DE PRESIDENTES DE COMISIÓN DE ADMINISTRACIÓN Y FINANZAS	14/02/2018	C	
2	CONFERENCIA DE PRESIDENTES DE COMISIÓN DE ADMINISTRACIÓN Y FINANZAS	14/02/2018	C	
3	CONFERENCIA DE PRESIDENTES DE COMISIÓN DE ADMINISTRACIÓN Y FINANZAS	14/02/2018	C	
4	CONFERENCIA DE PRESIDENTES DE COMISIÓN DE ADMINISTRACIÓN Y FINANZAS	14/02/2018	C	
5	CONFERENCIA DE PRESIDENTES DE COMISIÓN DE ADMINISTRACIÓN Y FINANZAS	14/02/2018	C	
6	CONFERENCIA DE PRESIDENTES DE COMISIÓN DE ADMINISTRACIÓN Y FINANZAS	14/02/2018	C	
7	CONFERENCIA DE PRESIDENTES DE COMISIÓN DE ADMINISTRACIÓN Y FINANZAS	14/02/2018	C	
8	CONFERENCIA DE PRESIDENTES DE COMISIÓN DE ADMINISTRACIÓN Y FINANZAS	14/02/2018	C	
9	CONFERENCIA DE PRESIDENTES DE COMISIÓN DE ADMINISTRACIÓN Y FINANZAS	14/02/2018	C	
10	CONFERENCIA DE PRESIDENTES DE COMISIÓN DE ADMINISTRACIÓN Y FINANZAS	14/02/2018	C	

Aracely Ibarra A. Frey

Clara Susana Ramos C.

**Honorable Ayuntamiento de
Ciudad Fernández, San Luis Potosí
Administración Municipal 2015-2018
Acta de Cabildo 101-E**

GENERAL
MIEN
NDE.
ON 2015-2018

Acto 101-E

Resolución del Excmo. Ayuntamiento Municipal de Ciudad Fernández, S.L.P.
Relativa al Orden y Acciones del Ejecutivo Local, 2017

Orden y Acciones Ejecutivas

Orden	Acciones Ejecutivas	Fecha de Emisión	Fecha de Ejecución	Estado
01	ESTRATEGIA LOCAL DE SEGURIDAD PÚBLICA PARA EL MANEJO DE SITUACIONES DE EMERGENCIAS Y DESASTRES NATURALES Y ANTRÓPICOS	2017-01-10	2017-01-10	01
02	ESTRATEGIA LOCAL DE SEGURIDAD PÚBLICA PARA EL MANEJO DE SITUACIONES DE EMERGENCIAS Y DESASTRES NATURALES Y ANTRÓPICOS	2017-01-10	2017-01-10	01
03	ESTRATEGIA LOCAL DE SEGURIDAD PÚBLICA PARA EL MANEJO DE SITUACIONES DE EMERGENCIAS Y DESASTRES NATURALES Y ANTRÓPICOS	2017-01-10	2017-01-10	01
04	ESTRATEGIA LOCAL DE SEGURIDAD PÚBLICA PARA EL MANEJO DE SITUACIONES DE EMERGENCIAS Y DESASTRES NATURALES Y ANTRÓPICOS	2017-01-10	2017-01-10	01
05	ESTRATEGIA LOCAL DE SEGURIDAD PÚBLICA PARA EL MANEJO DE SITUACIONES DE EMERGENCIAS Y DESASTRES NATURALES Y ANTRÓPICOS	2017-01-10	2017-01-10	01
06	ESTRATEGIA LOCAL DE SEGURIDAD PÚBLICA PARA EL MANEJO DE SITUACIONES DE EMERGENCIAS Y DESASTRES NATURALES Y ANTRÓPICOS	2017-01-10	2017-01-10	01
07	ESTRATEGIA LOCAL DE SEGURIDAD PÚBLICA PARA EL MANEJO DE SITUACIONES DE EMERGENCIAS Y DESASTRES NATURALES Y ANTRÓPICOS	2017-01-10	2017-01-10	01
08	ESTRATEGIA LOCAL DE SEGURIDAD PÚBLICA PARA EL MANEJO DE SITUACIONES DE EMERGENCIAS Y DESASTRES NATURALES Y ANTRÓPICOS	2017-01-10	2017-01-10	01
09	ESTRATEGIA LOCAL DE SEGURIDAD PÚBLICA PARA EL MANEJO DE SITUACIONES DE EMERGENCIAS Y DESASTRES NATURALES Y ANTRÓPICOS	2017-01-10	2017-01-10	01
10	ESTRATEGIA LOCAL DE SEGURIDAD PÚBLICA PARA EL MANEJO DE SITUACIONES DE EMERGENCIAS Y DESASTRES NATURALES Y ANTRÓPICOS	2017-01-10	2017-01-10	01
11	ESTRATEGIA LOCAL DE SEGURIDAD PÚBLICA PARA EL MANEJO DE SITUACIONES DE EMERGENCIAS Y DESASTRES NATURALES Y ANTRÓPICOS	2017-01-10	2017-01-10	01
12	ESTRATEGIA LOCAL DE SEGURIDAD PÚBLICA PARA EL MANEJO DE SITUACIONES DE EMERGENCIAS Y DESASTRES NATURALES Y ANTRÓPICOS	2017-01-10	2017-01-10	01
13	ESTRATEGIA LOCAL DE SEGURIDAD PÚBLICA PARA EL MANEJO DE SITUACIONES DE EMERGENCIAS Y DESASTRES NATURALES Y ANTRÓPICOS	2017-01-10	2017-01-10	01
14	ESTRATEGIA LOCAL DE SEGURIDAD PÚBLICA PARA EL MANEJO DE SITUACIONES DE EMERGENCIAS Y DESASTRES NATURALES Y ANTRÓPICOS	2017-01-10	2017-01-10	01
15	ESTRATEGIA LOCAL DE SEGURIDAD PÚBLICA PARA EL MANEJO DE SITUACIONES DE EMERGENCIAS Y DESASTRES NATURALES Y ANTRÓPICOS	2017-01-10	2017-01-10	01
16	ESTRATEGIA LOCAL DE SEGURIDAD PÚBLICA PARA EL MANEJO DE SITUACIONES DE EMERGENCIAS Y DESASTRES NATURALES Y ANTRÓPICOS	2017-01-10	2017-01-10	01
17	ESTRATEGIA LOCAL DE SEGURIDAD PÚBLICA PARA EL MANEJO DE SITUACIONES DE EMERGENCIAS Y DESASTRES NATURALES Y ANTRÓPICOS	2017-01-10	2017-01-10	01
18	ESTRATEGIA LOCAL DE SEGURIDAD PÚBLICA PARA EL MANEJO DE SITUACIONES DE EMERGENCIAS Y DESASTRES NATURALES Y ANTRÓPICOS	2017-01-10	2017-01-10	01
19	ESTRATEGIA LOCAL DE SEGURIDAD PÚBLICA PARA EL MANEJO DE SITUACIONES DE EMERGENCIAS Y DESASTRES NATURALES Y ANTRÓPICOS	2017-01-10	2017-01-10	01
20	ESTRATEGIA LOCAL DE SEGURIDAD PÚBLICA PARA EL MANEJO DE SITUACIONES DE EMERGENCIAS Y DESASTRES NATURALES Y ANTRÓPICOS	2017-01-10	2017-01-10	01
21	ESTRATEGIA LOCAL DE SEGURIDAD PÚBLICA PARA EL MANEJO DE SITUACIONES DE EMERGENCIAS Y DESASTRES NATURALES Y ANTRÓPICOS	2017-01-10	2017-01-10	01
22	ESTRATEGIA LOCAL DE SEGURIDAD PÚBLICA PARA EL MANEJO DE SITUACIONES DE EMERGENCIAS Y DESASTRES NATURALES Y ANTRÓPICOS	2017-01-10	2017-01-10	01
23	ESTRATEGIA LOCAL DE SEGURIDAD PÚBLICA PARA EL MANEJO DE SITUACIONES DE EMERGENCIAS Y DESASTRES NATURALES Y ANTRÓPICOS	2017-01-10	2017-01-10	01
24	ESTRATEGIA LOCAL DE SEGURIDAD PÚBLICA PARA EL MANEJO DE SITUACIONES DE EMERGENCIAS Y DESASTRES NATURALES Y ANTRÓPICOS	2017-01-10	2017-01-10	01
25	ESTRATEGIA LOCAL DE SEGURIDAD PÚBLICA PARA EL MANEJO DE SITUACIONES DE EMERGENCIAS Y DESASTRES NATURALES Y ANTRÓPICOS	2017-01-10	2017-01-10	01
26	ESTRATEGIA LOCAL DE SEGURIDAD PÚBLICA PARA EL MANEJO DE SITUACIONES DE EMERGENCIAS Y DESASTRES NATURALES Y ANTRÓPICOS	2017-01-10	2017-01-10	01
27	ESTRATEGIA LOCAL DE SEGURIDAD PÚBLICA PARA EL MANEJO DE SITUACIONES DE EMERGENCIAS Y DESASTRES NATURALES Y ANTRÓPICOS	2017-01-10	2017-01-10	01
28	ESTRATEGIA LOCAL DE SEGURIDAD PÚBLICA PARA EL MANEJO DE SITUACIONES DE EMERGENCIAS Y DESASTRES NATURALES Y ANTRÓPICOS	2017-01-10	2017-01-10	01
29	ESTRATEGIA LOCAL DE SEGURIDAD PÚBLICA PARA EL MANEJO DE SITUACIONES DE EMERGENCIAS Y DESASTRES NATURALES Y ANTRÓPICOS	2017-01-10	2017-01-10	01
30	ESTRATEGIA LOCAL DE SEGURIDAD PÚBLICA PARA EL MANEJO DE SITUACIONES DE EMERGENCIAS Y DESASTRES NATURALES Y ANTRÓPICOS	2017-01-10	2017-01-10	01

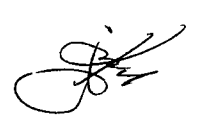
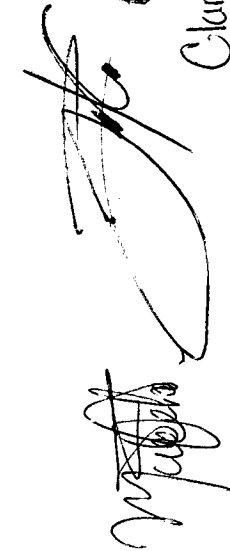
Araely Ibarra A -
Clara Susana Ramos C.

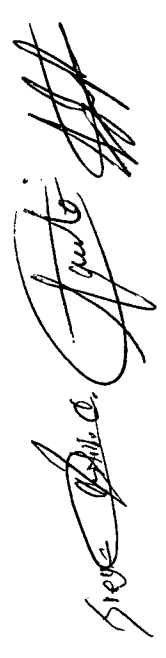

Honorable Ayuntamiento de
Ciudad Fernández, San Luis Potosí
Administración Municipal 2015-2018
Acta de Cabildo 101-E

GENERAL
MIENTO
DEZ, S.L.P.
N 2015-2018

Acta 101-E

Resumen de los puntos: Anuncio de Ciudad Fernández, S.L.P.
Solicitud de obra y facturas de agosto hasta 2017

Acta 101-E

Orden del día	Descripción	Fecha	Estado	Observaciones
1	PRIMERA SESIÓN	15/08/2017	1	1
2	SEGUNDA SESIÓN	16/08/2017	1	1
3	TERCERA SESIÓN	17/08/2017	1	1
4	CUARTA SESIÓN	18/08/2017	1	1
5	QUINTA SESIÓN	19/08/2017	1	1
6	SEXTA SESIÓN	20/08/2017	1	1
7	SÉPTIMA SESIÓN	21/08/2017	1	1
8	ACTA DE CIERRE	22/08/2017	1	1

Acta 101-E

Resumen de los puntos: Anuncio de Ciudad Fernández, S.L.P.
Solicitud de obra y facturas de agosto hasta 2017

Acta 101-E

Orden del día	Descripción	Fecha	Estado	Observaciones
1	PRIMERA SESIÓN	15/08/2017	1	1
2	SEGUNDA SESIÓN	16/08/2017	1	1
3	TERCERA SESIÓN	17/08/2017	1	1
4	CUARTA SESIÓN	18/08/2017	1	1
5	QUINTA SESIÓN	19/08/2017	1	1
6	SEXTA SESIÓN	20/08/2017	1	1
7	SÉPTIMA SESIÓN	21/08/2017	1	1
8	ACTA DE CIERRE	22/08/2017	1	1

Aracely Ibarra D -

Clara Suaroz Ramos C.

Honorable Ayuntamiento de
 Ciudad Fernández, San Luis Potosí
 Administración Municipal 2015-2018
 Acta de Cabildo 101-E



AYUNTAMIENTO
 CIUDAD FERNÁNDEZ, S.L.P.
 ADMINISTRACIÓN MUNICIPAL 2015-2018

Acta No. 101-E

Señores del Honorable Ayuntamiento de Ciudad Fernández, S.L.P.
 Presidencia del Cabildo / Actores de la Sesión: 2017

Orden	Asignación	Descripción	Importe	Clase	Observaciones
1	SECRETARÍA DE EDUCACIÓN	PROYECTO DE RECONSTRUCCIÓN DEL SALÓN DE CLASES	1,000,000.00	1	
2	SECRETARÍA DE EDUCACIÓN	PROYECTO DE RECONSTRUCCIÓN DEL SALÓN DE CLASES	1,000,000.00	1	
3	SECRETARÍA DE EDUCACIÓN	PROYECTO DE RECONSTRUCCIÓN DEL SALÓN DE CLASES	1,000,000.00	1	
4	SECRETARÍA DE EDUCACIÓN	PROYECTO DE RECONSTRUCCIÓN DEL SALÓN DE CLASES	1,000,000.00	1	
5	SECRETARÍA DE EDUCACIÓN	PROYECTO DE RECONSTRUCCIÓN DEL SALÓN DE CLASES	1,000,000.00	1	
6	SECRETARÍA DE EDUCACIÓN	PROYECTO DE RECONSTRUCCIÓN DEL SALÓN DE CLASES	1,000,000.00	1	
7	SECRETARÍA DE EDUCACIÓN	PROYECTO DE RECONSTRUCCIÓN DEL SALÓN DE CLASES	1,000,000.00	1	
8	SECRETARÍA DE EDUCACIÓN	PROYECTO DE RECONSTRUCCIÓN DEL SALÓN DE CLASES	1,000,000.00	1	
9	SECRETARÍA DE EDUCACIÓN	PROYECTO DE RECONSTRUCCIÓN DEL SALÓN DE CLASES	1,000,000.00	1	
10	SECRETARÍA DE EDUCACIÓN	PROYECTO DE RECONSTRUCCIÓN DEL SALÓN DE CLASES	1,000,000.00	1	
11	SECRETARÍA DE EDUCACIÓN	PROYECTO DE RECONSTRUCCIÓN DEL SALÓN DE CLASES	1,000,000.00	1	
12	SECRETARÍA DE EDUCACIÓN	PROYECTO DE RECONSTRUCCIÓN DEL SALÓN DE CLASES	1,000,000.00	1	
13	SECRETARÍA DE EDUCACIÓN	PROYECTO DE RECONSTRUCCIÓN DEL SALÓN DE CLASES	1,000,000.00	1	
14	SECRETARÍA DE EDUCACIÓN	PROYECTO DE RECONSTRUCCIÓN DEL SALÓN DE CLASES	1,000,000.00	1	
15	SECRETARÍA DE EDUCACIÓN	PROYECTO DE RECONSTRUCCIÓN DEL SALÓN DE CLASES	1,000,000.00	1	
16	SECRETARÍA DE EDUCACIÓN	PROYECTO DE RECONSTRUCCIÓN DEL SALÓN DE CLASES	1,000,000.00	1	
17	SECRETARÍA DE EDUCACIÓN	PROYECTO DE RECONSTRUCCIÓN DEL SALÓN DE CLASES	1,000,000.00	1	
18	SECRETARÍA DE EDUCACIÓN	PROYECTO DE RECONSTRUCCIÓN DEL SALÓN DE CLASES	1,000,000.00	1	
19	SECRETARÍA DE EDUCACIÓN	PROYECTO DE RECONSTRUCCIÓN DEL SALÓN DE CLASES	1,000,000.00	1	
20	SECRETARÍA DE EDUCACIÓN	PROYECTO DE RECONSTRUCCIÓN DEL SALÓN DE CLASES	1,000,000.00	1	

[Handwritten signature]

[Handwritten signature]

[Handwritten signature]

Aracely Ibarra A. *[Handwritten signature]*
 Clara Juarez Ramos C.

Honorable Ayuntamiento de
Ciudad Fernández, San Luis Potosí
Administración Municipal 2015-2018
Acta de Cabildo 101-E

GENERAL
MIEN
NDEZ, S.L.P.
ON 2015-2018

Acta 101-E

Nombre del Ente Público: Municipio de Ciudad Fernández, S.L.P.
Número de Cuenta y Fecha de Expedición: 101-E

Orden y Número de Folios

Orden	Número de Folio	Descripción	Valor	Fecha	Estado
1	1
2	2
3	3
4	4
5	5
6	6
7	7
8	8
9	9
10	10
11	11
12	12
13	13
14	14
15	15
16	16
17	17
18	18
19	19
20	20
21	21
22	22
23	23
24	24
25	25
26	26
27	27
28	28
29	29
30	30
31	31
32	32
33	33
34	34
35	35
36	36
37	37
38	38
39	39
40	40
41	41
42	42
43	43
44	44
45	45
46	46
47	47
48	48
49	49
50	50

Acta 101-E

Nombre del Ente Público: Municipio de Ciudad Fernández, S.L.P.
Número de Cuenta y Fecha de Expedición: 101-E

Orden y Número de Folios

Orden	Número de Folio	Descripción	Valor	Fecha	Estado
1	1
2	2
3	3
4	4
5	5
6	6
7	7
8	8
9	9
10	10
11	11
12	12
13	13
14	14
15	15
16	16
17	17
18	18
19	19
20	20
21	21
22	22
23	23
24	24
25	25
26	26
27	27
28	28
29	29
30	30
31	31
32	32
33	33
34	34
35	35
36	36
37	37
38	38
39	39
40	40
41	41
42	42
43	43
44	44
45	45
46	46
47	47
48	48
49	49
50	50

Aracely Ibarra A.

Clara Juarez Ramos C.

Honorable Ayuntamiento de
 Ciudad Fernández, San Luis Potosí
 Administración Municipal 2015-2018
 Acta de Cabildo 101-E



AYUNTAMIENTO
 CIUDAD FERNÁNDEZ, S.L.P.
 ADMINISTRACIÓN 2015-2018

Acta 101-E

Resolución del Ayuntamiento de Ciudad Fernández, S.L.P.
 Expediente de Oficio / Acta de Cabildo No. 101-E

Orden de Actuación No. 13

No.	Descripción	Fecha	Estado	Observaciones
1	PRELIMINAR	15/05/15	1	
2	PRELIMINAR	15/05/15	1	
3	PRELIMINAR	15/05/15	1	
4	PRELIMINAR	15/05/15	1	
5	PRELIMINAR	15/05/15	1	
6	PRELIMINAR	15/05/15	1	
7	PRELIMINAR	15/05/15	1	
8	PRELIMINAR	15/05/15	1	
9	PRELIMINAR	15/05/15	1	
10	PRELIMINAR	15/05/15	1	
11	PRELIMINAR	15/05/15	1	
12	PRELIMINAR	15/05/15	1	
13	PRELIMINAR	15/05/15	1	
14	PRELIMINAR	15/05/15	1	
15	PRELIMINAR	15/05/15	1	
16	PRELIMINAR	15/05/15	1	
17	PRELIMINAR	15/05/15	1	
18	PRELIMINAR	15/05/15	1	
19	PRELIMINAR	15/05/15	1	
20	PRELIMINAR	15/05/15	1	
21	PRELIMINAR	15/05/15	1	
22	PRELIMINAR	15/05/15	1	
23	PRELIMINAR	15/05/15	1	
24	PRELIMINAR	15/05/15	1	
25	PRELIMINAR	15/05/15	1	
26	PRELIMINAR	15/05/15	1	
27	PRELIMINAR	15/05/15	1	
28	PRELIMINAR	15/05/15	1	
29	PRELIMINAR	15/05/15	1	
30	PRELIMINAR	15/05/15	1	
31	PRELIMINAR	15/05/15	1	
32	PRELIMINAR	15/05/15	1	
33	PRELIMINAR	15/05/15	1	
34	PRELIMINAR	15/05/15	1	
35	PRELIMINAR	15/05/15	1	
36	PRELIMINAR	15/05/15	1	
37	PRELIMINAR	15/05/15	1	
38	PRELIMINAR	15/05/15	1	
39	PRELIMINAR	15/05/15	1	
40	PRELIMINAR	15/05/15	1	
41	PRELIMINAR	15/05/15	1	
42	PRELIMINAR	15/05/15	1	
43	PRELIMINAR	15/05/15	1	
44	PRELIMINAR	15/05/15	1	
45	PRELIMINAR	15/05/15	1	
46	PRELIMINAR	15/05/15	1	
47	PRELIMINAR	15/05/15	1	
48	PRELIMINAR	15/05/15	1	
49	PRELIMINAR	15/05/15	1	
50	PRELIMINAR	15/05/15	1	
51	PRELIMINAR	15/05/15	1	
52	PRELIMINAR	15/05/15	1	
53	PRELIMINAR	15/05/15	1	
54	PRELIMINAR	15/05/15	1	
55	PRELIMINAR	15/05/15	1	
56	PRELIMINAR	15/05/15	1	
57	PRELIMINAR	15/05/15	1	
58	PRELIMINAR	15/05/15	1	
59	PRELIMINAR	15/05/15	1	
60	PRELIMINAR	15/05/15	1	
61	PRELIMINAR	15/05/15	1	
62	PRELIMINAR	15/05/15	1	
63	PRELIMINAR	15/05/15	1	
64	PRELIMINAR	15/05/15	1	
65	PRELIMINAR	15/05/15	1	
66	PRELIMINAR	15/05/15	1	
67	PRELIMINAR	15/05/15	1	
68	PRELIMINAR	15/05/15	1	
69	PRELIMINAR	15/05/15	1	
70	PRELIMINAR	15/05/15	1	
71	PRELIMINAR	15/05/15	1	
72	PRELIMINAR	15/05/15	1	
73	PRELIMINAR	15/05/15	1	
74	PRELIMINAR	15/05/15	1	
75	PRELIMINAR	15/05/15	1	
76	PRELIMINAR	15/05/15	1	
77	PRELIMINAR	15/05/15	1	
78	PRELIMINAR	15/05/15	1	
79	PRELIMINAR	15/05/15	1	
80	PRELIMINAR	15/05/15	1	
81	PRELIMINAR	15/05/15	1	
82	PRELIMINAR	15/05/15	1	
83	PRELIMINAR	15/05/15	1	
84	PRELIMINAR	15/05/15	1	
85	PRELIMINAR	15/05/15	1	
86	PRELIMINAR	15/05/15	1	
87	PRELIMINAR	15/05/15	1	
88	PRELIMINAR	15/05/15	1	
89	PRELIMINAR	15/05/15	1	
90	PRELIMINAR	15/05/15	1	
91	PRELIMINAR	15/05/15	1	
92	PRELIMINAR	15/05/15	1	
93	PRELIMINAR	15/05/15	1	
94	PRELIMINAR	15/05/15	1	
95	PRELIMINAR	15/05/15	1	
96	PRELIMINAR	15/05/15	1	
97	PRELIMINAR	15/05/15	1	
98	PRELIMINAR	15/05/15	1	
99	PRELIMINAR	15/05/15	1	
100	PRELIMINAR	15/05/15	1	

Acta 101-E

Resolución del Ayuntamiento de Ciudad Fernández, S.L.P.
 Expediente de Oficio / Acta de Cabildo No. 101-E

Orden de Actuación No. 13

No.	Descripción	Fecha	Estado	Observaciones
1	PRELIMINAR	15/05/15	1	
2	PRELIMINAR	15/05/15	1	
3	PRELIMINAR	15/05/15	1	
4	PRELIMINAR	15/05/15	1	
5	PRELIMINAR	15/05/15	1	
6	PRELIMINAR	15/05/15	1	
7	PRELIMINAR	15/05/15	1	
8	PRELIMINAR	15/05/15	1	
9	PRELIMINAR	15/05/15	1	
10	PRELIMINAR	15/05/15	1	
11	PRELIMINAR	15/05/15	1	
12	PRELIMINAR	15/05/15	1	
13	PRELIMINAR	15/05/15	1	
14	PRELIMINAR	15/05/15	1	
15	PRELIMINAR	15/05/15	1	
16	PRELIMINAR	15/05/15	1	
17	PRELIMINAR	15/05/15	1	
18	PRELIMINAR	15/05/15	1	
19	PRELIMINAR	15/05/15	1	
20	PRELIMINAR	15/05/15	1	
21	PRELIMINAR	15/05/15	1	
22	PRELIMINAR	15/05/15	1	
23	PRELIMINAR	15/05/15	1	
24	PRELIMINAR	15/05/15	1	
25	PRELIMINAR	15/05/15	1	
26	PRELIMINAR	15/05/15	1	
27	PRELIMINAR	15/05/15	1	
28	PRELIMINAR	15/05/15	1	
29	PRELIMINAR	15/05/15	1	
30	PRELIMINAR	15/05/15	1	
31	PRELIMINAR	15/05/15	1	
32	PRELIMINAR	15/05/15	1	
33	PRELIMINAR	15/05/15	1	
34	PRELIMINAR	15/05/15	1	
35	PRELIMINAR	15/05/15	1	
36	PRELIMINAR	15/05/15	1	
37	PRELIMINAR	15/05/15	1	
38	PRELIMINAR	15/05/15	1	
39	PRELIMINAR	15/05/15	1	
40	PRELIMINAR	15/05/15	1	
41	PRELIMINAR	15/05/15	1	
42	PRELIMINAR	15/05/15	1	
43	PRELIMINAR	15/05/15	1	
44	PRELIMINAR	15/05/15	1	
45	PRELIMINAR	15/05/15	1	
46	PRELIMINAR	15/05/15	1	
47	PRELIMINAR	15/05/15	1	
48	PRELIMINAR	15/05/15	1	
49	PRELIMINAR	15/05/15	1	
50	PRELIMINAR	15/05/15	1	
51	PRELIMINAR	15/05/15	1	
52	PRELIMINAR	15/05/15	1	
53	PRELIMINAR	15/05/15	1	
54	PRELIMINAR	15/05/15	1	
55	PRELIMINAR	15/05/15	1	
56	PRELIMINAR	15/05/15	1	
57	PRELIMINAR	15/05/15	1	
58	PRELIMINAR	15/05/15	1	
59	PRELIMINAR	15/05/15	1	
60	PRELIMINAR	15/05/15	1	
61	PRELIMINAR	15/05/15	1	
62	PRELIMINAR	15/05/15	1	
63	PRELIMINAR	15/05/15	1	
64	PRELIMINAR	15/05/15	1	
65	PRELIMINAR	15/05/15	1	
66	PRELIMINAR	15/05/15	1	
67	PRELIMINAR	15/05/15	1	
68	PRELIMINAR	15/05/15	1	
69	PRELIMINAR	15/05/15	1	
70	PRELIMINAR	15/05/15	1	
71	PRELIMINAR	15/05/15	1	
72	PRELIMINAR	15/05/15	1	
73	PRELIMINAR	15/05/15	1	
74	PRELIMINAR	15/05/15	1	
75	PRELIMINAR	15/05/15	1	
76	PRELIMINAR	15/05/15	1	
77	PRELIMINAR	15/05/15	1	
78	PRELIMINAR	15/05/15	1	
79	PRELIMINAR	15/05/15	1	
80	PRELIMINAR	15/05/15	1	
81	PRELIMINAR	15/05/15	1	
82	PRELIMINAR	15/05/15	1	
83	PRELIMINAR	15/05/15	1	
84	PRELIMINAR	15/05/15	1	
85	PRELIMINAR	15/05/15	1	
86	PRELIMINAR	15/05/15	1	
87	PRELIMINAR	15/05/15	1	
88	PRELIMINAR	15/05/15	1	
89	PRELIMINAR	15/05/15	1	
90	PRELIMINAR	15/05/15	1	
91	PRELIMINAR	15/05/15	1	
92	PRELIMINAR	15/05/15	1	
93	PRELIMINAR	15/05/15	1	
94	PRELIMINAR	15/05/15	1	
95	PRELIMINAR	15/05/15	1	
96	PRELIMINAR	15/05/15	1	
97	PRELIMINAR	15/05/15	1	
98	PRELIMINAR	15/05/15	1	
99	PRELIMINAR	15/05/15	1	
100	PRELIMINAR	15/05/15	1	

Aracely Ibarra A.

 Clara Susana Ramos C.

 15 de Mayo de 2015.

Honorable Ayuntamiento de
Ciudad Fernández, San Luis Potosí
Administración Municipal 2015-2018
Acta de Cabildo 101-E



[Handwritten signature]

Honorable Ayuntamiento de Ciudad Fernández, S.L.P.
Módulo de Control y Atención al Ciudadano (MOCAC)

Orden y Número Item D

Orden	Número	Descripción	Fecha	Estado	Observaciones
01	01	ACTIVIDAD DE SERVICIO DE ASESORIA TECNICA	15/01/15	1	1
02	02	ACTIVIDAD DE SERVICIO DE ASESORIA TECNICA	15/01/15	1	1
03	03	ACTIVIDAD DE SERVICIO DE ASESORIA TECNICA	15/01/15	1	1
04	04	ACTIVIDAD DE SERVICIO DE ASESORIA TECNICA	15/01/15	1	1
05	05	ACTIVIDAD DE SERVICIO DE ASESORIA TECNICA	15/01/15	1	1
06	06	ACTIVIDAD DE SERVICIO DE ASESORIA TECNICA	15/01/15	1	1
07	07	ACTIVIDAD DE SERVICIO DE ASESORIA TECNICA	15/01/15	1	1
08	08	ACTIVIDAD DE SERVICIO DE ASESORIA TECNICA	15/01/15	1	1
09	09	ACTIVIDAD DE SERVICIO DE ASESORIA TECNICA	15/01/15	1	1
10	10	ACTIVIDAD DE SERVICIO DE ASESORIA TECNICA	15/01/15	1	1
11	11	ACTIVIDAD DE SERVICIO DE ASESORIA TECNICA	15/01/15	1	1
12	12	ACTIVIDAD DE SERVICIO DE ASESORIA TECNICA	15/01/15	1	1
13	13	ACTIVIDAD DE SERVICIO DE ASESORIA TECNICA	15/01/15	1	1
14	14	ACTIVIDAD DE SERVICIO DE ASESORIA TECNICA	15/01/15	1	1
15	15	ACTIVIDAD DE SERVICIO DE ASESORIA TECNICA	15/01/15	1	1
16	16	ACTIVIDAD DE SERVICIO DE ASESORIA TECNICA	15/01/15	1	1
17	17	ACTIVIDAD DE SERVICIO DE ASESORIA TECNICA	15/01/15	1	1
18	18	ACTIVIDAD DE SERVICIO DE ASESORIA TECNICA	15/01/15	1	1
19	19	ACTIVIDAD DE SERVICIO DE ASESORIA TECNICA	15/01/15	1	1
20	20	ACTIVIDAD DE SERVICIO DE ASESORIA TECNICA	15/01/15	1	1

Honorable Ayuntamiento de Ciudad Fernández, S.L.P.
Módulo de Control y Atención al Ciudadano (MOCAC)

Orden y Número Item D

Orden	Número	Descripción	Fecha	Estado	Observaciones
01	01	ACTIVIDAD DE SERVICIO DE ASESORIA TECNICA	15/01/15	1	1
02	02	ACTIVIDAD DE SERVICIO DE ASESORIA TECNICA	15/01/15	1	1
03	03	ACTIVIDAD DE SERVICIO DE ASESORIA TECNICA	15/01/15	1	1
04	04	ACTIVIDAD DE SERVICIO DE ASESORIA TECNICA	15/01/15	1	1
05	05	ACTIVIDAD DE SERVICIO DE ASESORIA TECNICA	15/01/15	1	1
06	06	ACTIVIDAD DE SERVICIO DE ASESORIA TECNICA	15/01/15	1	1
07	07	ACTIVIDAD DE SERVICIO DE ASESORIA TECNICA	15/01/15	1	1
08	08	ACTIVIDAD DE SERVICIO DE ASESORIA TECNICA	15/01/15	1	1
09	09	ACTIVIDAD DE SERVICIO DE ASESORIA TECNICA	15/01/15	1	1
10	10	ACTIVIDAD DE SERVICIO DE ASESORIA TECNICA	15/01/15	1	1
11	11	ACTIVIDAD DE SERVICIO DE ASESORIA TECNICA	15/01/15	1	1
12	12	ACTIVIDAD DE SERVICIO DE ASESORIA TECNICA	15/01/15	1	1
13	13	ACTIVIDAD DE SERVICIO DE ASESORIA TECNICA	15/01/15	1	1
14	14	ACTIVIDAD DE SERVICIO DE ASESORIA TECNICA	15/01/15	1	1
15	15	ACTIVIDAD DE SERVICIO DE ASESORIA TECNICA	15/01/15	1	1
16	16	ACTIVIDAD DE SERVICIO DE ASESORIA TECNICA	15/01/15	1	1
17	17	ACTIVIDAD DE SERVICIO DE ASESORIA TECNICA	15/01/15	1	1
18	18	ACTIVIDAD DE SERVICIO DE ASESORIA TECNICA	15/01/15	1	1
19	19	ACTIVIDAD DE SERVICIO DE ASESORIA TECNICA	15/01/15	1	1
20	20	ACTIVIDAD DE SERVICIO DE ASESORIA TECNICA	15/01/15	1	1

[Handwritten signature]

[Handwritten signature]

[Handwritten signature]

Glora Susana Ferras C.

Aracely Ibarra A.

[Handwritten signature]

Honorable Ayuntamiento de
 Ciudad Fernández, San Luis Potosí
 Administración Municipal 2015-2018
 Acta de Cabildo 101-E



Resumen de Datos Población - Municipio de Ciudad Fernández, S.L.P.
 Muestra de Datos y Ubicación en periodo 2015-2017

Clave y Ubicación Item 23

Clave	Ubicación	Descripción	2015	2016	2017
01	SECCION 01	SECCION 01	1000	1000	1000
02	SECCION 02	SECCION 02	1000	1000	1000
03	SECCION 03	SECCION 03	1000	1000	1000
04	SECCION 04	SECCION 04	1000	1000	1000
05	SECCION 05	SECCION 05	1000	1000	1000
06	SECCION 06	SECCION 06	1000	1000	1000
07	SECCION 07	SECCION 07	1000	1000	1000
08	SECCION 08	SECCION 08	1000	1000	1000
09	SECCION 09	SECCION 09	1000	1000	1000
10	SECCION 10	SECCION 10	1000	1000	1000
11	SECCION 11	SECCION 11	1000	1000	1000
12	SECCION 12	SECCION 12	1000	1000	1000
13	SECCION 13	SECCION 13	1000	1000	1000
14	SECCION 14	SECCION 14	1000	1000	1000
15	SECCION 15	SECCION 15	1000	1000	1000
16	SECCION 16	SECCION 16	1000	1000	1000
17	SECCION 17	SECCION 17	1000	1000	1000
18	SECCION 18	SECCION 18	1000	1000	1000
19	SECCION 19	SECCION 19	1000	1000	1000
20	SECCION 20	SECCION 20	1000	1000	1000
21	SECCION 21	SECCION 21	1000	1000	1000
22	SECCION 22	SECCION 22	1000	1000	1000
23	SECCION 23	SECCION 23	1000	1000	1000
24	SECCION 24	SECCION 24	1000	1000	1000
25	SECCION 25	SECCION 25	1000	1000	1000
26	SECCION 26	SECCION 26	1000	1000	1000
27	SECCION 27	SECCION 27	1000	1000	1000
28	SECCION 28	SECCION 28	1000	1000	1000
29	SECCION 29	SECCION 29	1000	1000	1000
30	SECCION 30	SECCION 30	1000	1000	1000

Resumen de Datos Población - Municipio de Ciudad Fernández, S.L.P.
 Muestra de Datos y Ubicación en periodo 2015-2017

Clave y Ubicación Item 23

Clave	Ubicación	Descripción	2015	2016	2017
01	SECCION 01	SECCION 01	1000	1000	1000
02	SECCION 02	SECCION 02	1000	1000	1000
03	SECCION 03	SECCION 03	1000	1000	1000
04	SECCION 04	SECCION 04	1000	1000	1000
05	SECCION 05	SECCION 05	1000	1000	1000
06	SECCION 06	SECCION 06	1000	1000	1000
07	SECCION 07	SECCION 07	1000	1000	1000
08	SECCION 08	SECCION 08	1000	1000	1000
09	SECCION 09	SECCION 09	1000	1000	1000
10	SECCION 10	SECCION 10	1000	1000	1000
11	SECCION 11	SECCION 11	1000	1000	1000
12	SECCION 12	SECCION 12	1000	1000	1000
13	SECCION 13	SECCION 13	1000	1000	1000
14	SECCION 14	SECCION 14	1000	1000	1000
15	SECCION 15	SECCION 15	1000	1000	1000
16	SECCION 16	SECCION 16	1000	1000	1000
17	SECCION 17	SECCION 17	1000	1000	1000
18	SECCION 18	SECCION 18	1000	1000	1000
19	SECCION 19	SECCION 19	1000	1000	1000
20	SECCION 20	SECCION 20	1000	1000	1000
21	SECCION 21	SECCION 21	1000	1000	1000
22	SECCION 22	SECCION 22	1000	1000	1000
23	SECCION 23	SECCION 23	1000	1000	1000
24	SECCION 24	SECCION 24	1000	1000	1000
25	SECCION 25	SECCION 25	1000	1000	1000
26	SECCION 26	SECCION 26	1000	1000	1000
27	SECCION 27	SECCION 27	1000	1000	1000
28	SECCION 28	SECCION 28	1000	1000	1000
29	SECCION 29	SECCION 29	1000	1000	1000
30	SECCION 30	SECCION 30	1000	1000	1000

Clara Suarza Ramos C.
 Avacely Ibarra A. Greg...

Honorable Ayuntamiento de
 Ciudad Fernández, San Luis Potosí
 Administración Municipal 2015-2018
 Acta de Cabildo 101-E



IA GENERAL
 TAMIENTO
 NAND... S.L.P.
 CION 3-2018

Centro de San Rafael, Municipio de Ciudad Fernández, S.L.P.
 Municipio de San Rafael y Acciones de Ejecución 2017

Orden Judicial 101-E

Orden	Descripción	Valor	Fecha	Estado	Observaciones
01
02
03
04
05
06
07
08
09
10
11
12
13
14
15
16
17
18
19
20
21
22
23
24
25
26
27
28
29
30
31
32
33
34
35
36
37
38
39
40
41
42
43
44
45
46
47
48
49
50
51
52
53
54
55
56
57
58
59
60
61
62
63
64
65
66
67
68
69
70
71
72
73
74
75
76
77
78
79
80
81
82
83
84
85
86
87
88
89
90
91
92
93
94
95
96
97
98
99
100

Aracely Ibarrera A - Grey S. de C.V.
 Clara Susana Ramos C.

Honorable Ayuntamiento de
Ciudad Fernández, San Luis Potosí
Administración Municipal 2015-2018
Acta de Cabildo 101-E



[Handwritten signature]

Anexo 102/14

Nombre de Este Votante: **Benigno de Castro Fernández, S.L.P.**
Número de Cuenta y Actores del Ejercicio: **102/14**

Orden y Letras: **Diez**

Nº	Descripción	Unidad	Cantidad	Valor	Importe
1
2
3
4
5
6
7
8
9
10
11
12
13
14
15
16
17
18
19
20

Anexo 102/15

Nombre de Este Votante: **Benigno de Castro Fernández, S.L.P.**
Número de Cuenta y Actores del Ejercicio: **102/15**

Orden y Letras: **Diez**

Nº	Descripción	Unidad	Cantidad	Valor	Importe
1
2
3
4
5
6
7
8
9
10
11
12
13
14
15
16
17
18
19
20

[Handwritten signatures and names]
Aracely Ibarra A.
Clara Susana Ramos C.

Honorable Ayuntamiento de
Ciudad Fernández, San Luis Potosí
Administración Municipal 2015-2018
Acta de Cabildo 101-E

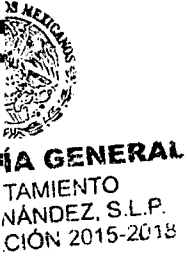

Acta 101-E

Nombre del Empleado: **Aracely Ibarrera A.**
Número de Cuenta y Salario: **101-E**

Orden	Descripción	Unidad	Cantidad	Valor	Observaciones
1
2
3
4
5
6
7
8
9
10
11
12
13
14
15
16
17
18
19
20
21
22
23
24
25
26
27
28
29
30
31
32
33
34
35
36
37
38
39
40
41
42
43
44
45
46
47
48
49
50
51
52
53
54
55
56
57
58
59
60
61
62
63
64
65
66
67
68
69
70
71
72
73
74
75
76
77
78
79
80
81
82
83
84
85
86
87
88
89
90
91
92
93
94
95
96
97
98
99
100

Acta 101-E

Nombre del Empleado: **Clara Susana Ramos C.**
Número de Cuenta y Salario: **101-E**

Orden	Descripción	Unidad	Cantidad	Valor	Observaciones
1
2
3
4
5
6
7
8
9
10
11
12
13
14
15
16
17
18
19
20
21
22
23
24
25
26
27
28
29
30
31
32
33
34
35
36
37
38
39
40
41
42
43
44
45
46
47
48
49
50
51
52
53
54
55
56
57
58
59
60
61
62
63
64
65
66
67
68
69
70
71
72
73
74
75
76
77
78
79
80
81
82
83
84
85
86
87
88
89
90
91
92
93
94
95
96
97
98
99
100

Clara Susana Ramos C.

Aracely Ibarrera A. Pres-2015-18

Honorable Ayuntamiento de
 Ciudad Fernández, San Luis Potosí
 Administración Municipal 2015-2018
 Acta de Cabildo 101-E



GENERAL
 MIENTO
 ND 3.L.P.
 ON 2. 5-2018

Acta de Cabildo No. 101-E
 Sesión de Cabildo No. 101-E
 Sesión de Cabildo No. 101-E

Orden	Descripción	Importe	Subtotal	Total
1
2
3
4
5
6
7
8
9
10
11
12
13
14
15
16
17
18
19
20
21
22
23
24
25
26
27
28
29
30
31
32
33
34
35
36
37
38
39
40
41
42
43
44
45
46
47
48
49
50
51
52
53
54
55
56
57
58
59
60
61
62
63
64
65
66
67
68
69
70
71
72
73
74
75
76
77
78
79
80
81
82
83
84
85
86
87
88
89
90
91
92
93
94
95
96
97
98
99
100

Cleora Susana Ramos C.

Aracely Ibarrera A. Frey-Blasi

**Honorable Ayuntamiento de
Ciudad Fernández, San Luis Potosí
Administración Municipal 2015-2018
Acta de Cabildo 101-E**

MEXICANO
SECRETARÍA GENERAL
CIUDAD FERNÁNDEZ, S.L.P.
ADMINISTRACIÓN MUNICIPAL 2015-2018

Año: 2017

Municipio de Ciudad Fernández, San Luis Potosí

Acta de Cabildo (Acta) del Ayuntamiento de Ciudad Fernández, S.L.P.

Orden Municipal (Acta) No. 11

Orden	Descripción	Asignación	Asignación	Asignación
11	REVISIÓN DE LA TERCERA EJECUCIÓN DEL PRESUPUESTO MUNICIPAL PARA EL EJERCICIO 2017.	10000000	10000000	10000000

Orden Municipal (Acta) No. 12

Orden	Descripción	Asignación	Asignación	Asignación
12	REVISIÓN DEL PRESUPUESTO MUNICIPAL PARA EL EJERCICIO 2017.	10000000	10000000	10000000

Orden Municipal (Acta) No. 13

Orden	Descripción	Asignación	Asignación	Asignación
13	REVISIÓN DEL PRESUPUESTO MUNICIPAL PARA EL EJERCICIO 2017.	10000000	10000000	10000000

El Ayuntamiento de Ciudad Fernández, San Luis Potosí, en pleno, celebró su sesión pública ordinaria el día martes 11 de febrero de 2017, a las 10:00 horas, en el Salón de Sesiones, con el siguiente quórum:

PRESENTE: H. AYUNTAMIENTO DE CIUDAD FERNÁNDEZ, S.L.P.

SECRETARÍA GENERAL: CLARA SUZANA RAMOS C.

SECRETARÍA DE ADMINISTRACIÓN: MARGARITA BARRERA A.

SECRETARÍA DE FISCALÍA: JUAN JOSÉ...

SECRETARÍA DE EDUCACIÓN:...

SECRETARÍA DE CULTURA:...

SECRETARÍA DE TURISMO:...

SECRETARÍA DE DEPORTE:...

SECRETARÍA DE ASISTENCIA SOCIAL:...

SECRETARÍA DE SERVICIOS COMUNITARIOS:...

SECRETARÍA DE TRANSPORTES:...

SECRETARÍA DE SALUD:...

SECRETARÍA DE VIVIENDA:...

SECRETARÍA DE PLANEACIÓN:...

SECRETARÍA DE PARTICIPACIÓN CIUDADANA:...

SECRETARÍA DE ASISTENCIA TÉCNICA:...

Año: 2017

Municipio de Ciudad Fernández, San Luis Potosí

Acta de Cabildo (Acta) del Ayuntamiento de Ciudad Fernández, S.L.P.

MUNICIPIO DE CIUDAD FERNÁNDEZ, S.L.P.

Nº	Acta de Cabildo	Objeto del Acta	Orden Municipal	Asignación	Asignación	Asignación
1	REVISIÓN DE LA TERCERA EJECUCIÓN DEL PRESUPUESTO MUNICIPAL PARA EL EJERCICIO 2017.	10000000	10000000	10000000	10000000	10000000
2	REVISIÓN DEL PRESUPUESTO MUNICIPAL PARA EL EJERCICIO 2017.	10000000	10000000	10000000	10000000	10000000
3	REVISIÓN DEL PRESUPUESTO MUNICIPAL PARA EL EJERCICIO 2017.	10000000	10000000	10000000	10000000	10000000
4	REVISIÓN DEL PRESUPUESTO MUNICIPAL PARA EL EJERCICIO 2017.	10000000	10000000	10000000	10000000	10000000
5	REVISIÓN DEL PRESUPUESTO MUNICIPAL PARA EL EJERCICIO 2017.	10000000	10000000	10000000	10000000	10000000
6	REVISIÓN DEL PRESUPUESTO MUNICIPAL PARA EL EJERCICIO 2017.	10000000	10000000	10000000	10000000	10000000
7	REVISIÓN DEL PRESUPUESTO MUNICIPAL PARA EL EJERCICIO 2017.	10000000	10000000	10000000	10000000	10000000
8	REVISIÓN DEL PRESUPUESTO MUNICIPAL PARA EL EJERCICIO 2017.	10000000	10000000	10000000	10000000	10000000
9	REVISIÓN DEL PRESUPUESTO MUNICIPAL PARA EL EJERCICIO 2017.	10000000	10000000	10000000	10000000	10000000
10	REVISIÓN DEL PRESUPUESTO MUNICIPAL PARA EL EJERCICIO 2017.	10000000	10000000	10000000	10000000	10000000
11	REVISIÓN DEL PRESUPUESTO MUNICIPAL PARA EL EJERCICIO 2017.	10000000	10000000	10000000	10000000	10000000
12	REVISIÓN DEL PRESUPUESTO MUNICIPAL PARA EL EJERCICIO 2017.	10000000	10000000	10000000	10000000	10000000
13	REVISIÓN DEL PRESUPUESTO MUNICIPAL PARA EL EJERCICIO 2017.	10000000	10000000	10000000	10000000	10000000
14	REVISIÓN DEL PRESUPUESTO MUNICIPAL PARA EL EJERCICIO 2017.	10000000	10000000	10000000	10000000	10000000
15	REVISIÓN DEL PRESUPUESTO MUNICIPAL PARA EL EJERCICIO 2017.	10000000	10000000	10000000	10000000	10000000
16	REVISIÓN DEL PRESUPUESTO MUNICIPAL PARA EL EJERCICIO 2017.	10000000	10000000	10000000	10000000	10000000
17	REVISIÓN DEL PRESUPUESTO MUNICIPAL PARA EL EJERCICIO 2017.	10000000	10000000	10000000	10000000	10000000
18	REVISIÓN DEL PRESUPUESTO MUNICIPAL PARA EL EJERCICIO 2017.	10000000	10000000	10000000	10000000	10000000
19	REVISIÓN DEL PRESUPUESTO MUNICIPAL PARA EL EJERCICIO 2017.	10000000	10000000	10000000	10000000	10000000
20	REVISIÓN DEL PRESUPUESTO MUNICIPAL PARA EL EJERCICIO 2017.	10000000	10000000	10000000	10000000	10000000

167 de 246

María. Quintana
Margarita Barrera A. - Presidenta del Ayuntamiento
Clara Suzana Ramos C.

**Honorable Ayuntamiento de
Ciudad Fernández, San Luis Potosí
Administración Municipal 2015-2018
Acta de Cabildo 101-E**

GENERAL
ENTO
EZ, S.L.P.
2015-2018



Acta 101-E

Relación de votación de señalados y servicios relacionados con los mismos
del 11 de diciembre de 2017

MUNICIPIO DE CIUDAD FERNÁNDEZ, S.L.P.

Nº	DESCRIPCIÓN DEL SERVICIO	UNIDAD DE MEDIDA	CANTIDAD	PRECIO UNITARIO	PRECIO TOTAL	FECHA DE EMISIÓN
1
2
3
4
5
6
7
8
9
10
11
12
13
14
15
16
17
18
19
20
21
22
23
24
25
26
27
28
29
30
31
32
33
34
35
36
37
38
39
40
41
42
43
44
45
46
47
48
49
50
51
52
53
54
55
56
57
58
59
60
61
62
63
64
65
66
67
68
69
70
71
72
73
74
75
76
77
78
79
80
81
82
83
84
85
86
87
88
89
90
91
92
93
94
95
96
97
98
99
100

Acta 101-E

Relación de votación de señalados y servicios relacionados con los mismos
del 11 de diciembre de 2017

MUNICIPIO DE CIUDAD FERNÁNDEZ, S.L.P.

Nº	DESCRIPCIÓN DEL SERVICIO	UNIDAD DE MEDIDA	CANTIDAD	PRECIO UNITARIO	PRECIO TOTAL	FECHA DE EMISIÓN
1
2
3
4
5
6
7
8
9
10
11
12
13
14
15
16
17
18
19
20
21
22
23
24
25
26
27
28
29
30
31
32
33
34
35
36
37
38
39
40
41
42
43
44
45
46
47
48
49
50
51
52
53
54
55
56
57
58
59
60
61
62
63
64
65
66
67
68
69
70
71
72
73
74
75
76
77
78
79
80
81
82
83
84
85
86
87
88
89
90
91
92
93
94
95
96
97
98
99
100

Acta 101-E

Acta 101-E

Aracely Ibarra A. Grey

[Handwritten signature]

Clara Susana Ramos C

[Handwritten signature]

[Handwritten signature]

Honorable Ayuntamiento de
 Ciudad Fernández, San Luis Potosí
 Administración Municipal 2015-2018
 Acta de Cabildo 101-E

AYUNTAMIENTO
 CIUDAD FERNÁNDEZ, S.L.P.
 ADMINISTRACIÓN 2015-2018

Anexo AD-043

Relación de estados de obra pública y vehículos relacionados con las mismas
 A 31 de diciembre de 2017

MUNICIPIO DE CIUDAD FERNÁNDEZ, S.L.P.

Clave	Descripción	Marca	Modelo	Placa	Identificación	Estado	Observaciones
01
02
03

SECRETARÍA DE GOBIERNO
 SECRETARÍA DE ECONOMÍA
 SECRETARÍA DE EDUCACIÓN PÚBLICA
 SECRETARÍA DE SALUD
 SECRETARÍA DE TURISMO Y CULTURA
 SECRETARÍA DE FERIA Y EXPOSICIONES
 SECRETARÍA DE PARTICIPACIÓN CIUDADANA
 SECRETARÍA DE PLANEACIÓN Y EVALUACIÓN DE POLÍTICAS PÚBLICAS
 SECRETARÍA DE PROMOCIÓN ECONÓMICA Y DESARROLLO SOCIAL
 SECRETARÍA DE TRÁFICO Y VEHÍCULOS
 SECRETARÍA DE VIVIENDA Y OBRAS PÚBLICAS
 SECRETARÍA DE ATENCIÓN A LA CIUDADANÍA
 SECRETARÍA DE ASISTENCIA SOCIAL
 SECRETARÍA DE CULTURA Y PATRIMONIO
 SECRETARÍA DE DEPENDENCIA Y PROTECCIÓN CIVIL
 SECRETARÍA DE DESARROLLO URBANO Y MOBILIDAD
 SECRETARÍA DE FERIA Y EXPOSICIONES
 SECRETARÍA DE PARTICIPACIÓN CIUDADANA
 SECRETARÍA DE PLANEACIÓN Y EVALUACIÓN DE POLÍTICAS PÚBLICAS
 SECRETARÍA DE PROMOCIÓN ECONÓMICA Y DESARROLLO SOCIAL
 SECRETARÍA DE TRÁFICO Y VEHÍCULOS
 SECRETARÍA DE VIVIENDA Y OBRAS PÚBLICAS
 SECRETARÍA DE ATENCIÓN A LA CIUDADANÍA
 SECRETARÍA DE ASISTENCIA SOCIAL
 SECRETARÍA DE CULTURA Y PATRIMONIO
 SECRETARÍA DE DEPENDENCIA Y PROTECCIÓN CIVIL

RELACION DE MAQUINARIA, EQUIPO DE CONSTRUCCIÓN Y VEHICULOS

(1)	(2)	(3)	(4)	(5)	(6)	(7)	(8)	(9)	(10)	(11)	
Orden	Descripción	Marca	Modelo	Identificación	Número de Placas	Identificación	Operatividad	Responsable	Observaciones	Foto	
1	VIBROCOMPACTADOR KOMATSU DREIBER	KOMATSU	DREIBER	073484	V8300110462008	51	14	OBRAS PUBLICAS	ING. GERARDO MALDONADO AROCA	REGULARES	
2	10 GUARNICIONES					103	35	OBRAS PUBLICAS	ING. GERARDO MALDONADO AROCA	REGULARES	
3	COMPEDORA NEUMATICA (33100077) (PISTOLA INCOMPRESOR)					210	24	OBRAS PUBLICAS	ING. GERARDO MALDONADO AROCA	REGULARES	
4	CARGADOR FRONTAL CATERPILLAR	CATERPILLAR		820	62K1285	294	25	OBRAS PUBLICAS	ING. GERARDO MALDONADO AROCA	REGULARES	
5	FABRICACION DE PIPA DE PLACA DE 518 DE 100000 AGUA 1800 LTR					212	26	OBRAS PUBLICAS	ING. GERARDO MALDONADO AROCA	REGULARES	
6	10 GUARNICIONES					401	34	OBRAS PUBLICAS	ING. GERARDO MALDONADO AROCA	REGULARES	

[Handwritten signature]

[Handwritten signatures]

Clara Susana Ramos C.

Aracely Ibarra A. - 11.11.18

Gregorio...



...GENERAL
...ITO
...NÁNDEZ, S.L.P.
...CIÓN 2015-2018

[Large handwritten signature]

SIN FIRMAS

Clara Susana Ramos C.

[Signature]

Aracely Ibarra A.

[Signature]

[Signature]

[Signature]

[Signature]

Honorable Ayuntamiento de
 Ciudad Fernández, San Luis Potosí
 Administración Municipal 2015-2018
 Acta de Cabildo 101-E



GENERAL
 MIENTO
 ND S.L.P.
 DN -2018

[Handwritten signature]

7	RETROCAMBIADORA	CATERPILLAR	41804050A	87417005	4467	44	OBRAS PUBLICAS	ING. GERARDO MALDONADO AROCH	REGULARES	
8	COMPRESOR		P180AD	1720600028	4757	15	OBRAS PUBLICAS	ING. GERARDO MALDONADO AROCH	REGULARES	
9	ROMPEDORA INGRESOL IN CONCRETO 11003802				4757	22	OBRAS PUBLICAS	ING. GERARDO MALDONADO AROCH	REGULARES	
10	MOTOCORPORAORA INVELSON USADA MARCA CATERPILLAR	CATERPILLAR	132F			43	OBRAS PUBLICAS	ING. GERARDO MALDONADO AROCH	REGULARES	
11	REVOLVEDORA CBMA 130P MOTOR HONDA				33781 A	MCF-04-REV-01	OBRAS PUBLICAS	ING. GERARDO MALDONADO AROCH	REGULARES	
12	TERCOMPACTOR MANUAL (MILANVA)	MANUAL	MTR70HD	2126	F 85	MCF-04-IB-02	OBRAS PUBLICAS	ING. GERARDO MALDONADO AROCH	REGULARES	
13	NIVEL LASER, RUMBO RECARGABLE TOPCON INCLUYE ESTUQUE, SENSOR CON MOTOR, PUNTO LASER MARCA TOPCON MOD LS-80L, MANUAL, BATERIA RECARGABLE CON CARGADOR, TIPO DE ALUMINO NAR O AMP, GEOSURV, ESTADAL DE ALUMINO, 4 METROS, GEOSURV INC, PUNDA Y NIVEL		TOPCON LS-80L	PT0818	671 2852	MCF-04-NH-1	OBRAS PUBLICAS	ING. GERARDO MALDONADO AROCH	REGULARES	
14	ESTACION TOTAL INCLUYE: PRESNA		SOKKA	88720	700	MCF-04-EST-1	OBRAS PUBLICAS	ING. GERARDO MALDONADO AROCH	REGULARES	
15	ESTACION TOTAL INCLUYE: PRESNA, BASTON PARA PRESNA, TIPO DE ALUMINO, LLAVES DE AJUSTE, BATERIA, PLUMILLA, CARBONCIL, ADAPTADOR, TAPA DE OBJETIVOS		NBO 3.0	ME 1940000	2588	MCF-04-EST-2	OBRAS PUBLICAS	ING. GERARDO MALDONADO AROCH	REGULARES	
16	NIVEL LASER, RUMBO RECARGABLE TOPCON INCLUYE ESTUQUE, SENSOR CON MOTOR, PUNTO LASER MARCA TOPCON MOD LS-80L, MANUAL, BATERIA RECARGABLE CON CARGADOR, TIPO DE ALUMINO NAR O AMP, GEOSURV, ESTADAL DE ALUMINO, 4 METROS, GEOSURV INC, PUNDA Y NIVEL		TOPCON LS-80L	PL0818	671 2852	MCF-04-NH-2	COORDINACION DE DESARROLLO SOCIAL	ING. JOSE AJAN GUERRERO URBAN	REGULARES	
17	ODIOMETRO DIGITAL GRANDE		TRUPER		280	MCF-04-000-1 MCF-04-000-2	COORDINACION DE DESARROLLO SOCIAL	ING. JOSE AJAN GUERRERO URBAN	REGULARES	
18	ESTACION TOTAL NHO 3.0, NHOIN INCLUYE: ESTUQUE, CORREA, PUNDA, AC ADAPTADOR, PROGRAMDO CON SERVO DE CLAVIAS, CARBONCIL, 2200, CABLE USAL, LLAVES DE AJUSTE, PLUMILLA, TAPA DE OBJETIVOS, 2 BATERIAS NO. 3 SERIE COTI20, 2 TIPO DE ALUMINO, NAR O AMP, GEOSURV, 1 BASTON DE ALUMINO, 3.6 MTS, GEOSURV, 1 PRESNA, SENCILLO, NARRINA, GEOSURV, 1 NIVEL AUTOMATDO AC-25 NHO (INCLUYE ESTUQUE CORREA, TAPA DE OBJETIVOS, MANUAL, PUNDA, LLAVES DE AJUSTE NO. 3 SERIE NHOIN, ESTADAL DE ALUMINO 4 METROS, GEOSURV INC, PUNDA Y NIVEL)		NHO		671 3025	MCF-04-EST-01	COORDINACION DE DESARROLLO SOCIAL	ING. JOSE AJAN GUERRERO URBAN	REGULARES	
19	GAONHETA CHEVROLET SILBERADO CABINA REGULAR V2 COLOR ROJO VICTORIA	CHEVROLET SILBERADO	200	10CC14N420888	VK220	75	COORDINACION DE DESARROLLO SOCIAL	ING. JOSE AJAN GUERRERO URBAN	REGULARES	
20	NISSAN TSURU 051 TM 80 MILLON Y MEDIO N.M. GA167284E	NISSAN TSURU	2014	3N1ES1358A-30002	34V14N 3075	88	COORDINACION DE DESARROLLO SOCIAL	ING. JOSE AJAN GUERRERO URBAN	REGULARES	
21	TRU SEDAN ADVANCE TM AAA	NISSAN TRU	2018	3N1C1A0016-191010	346	88	COORDINACION DE DESARROLLO SOCIAL	ING. JOSE AJAN GUERRERO URBAN	BUENAS	

[Handwritten signature]

Aracely Ibarra @ - Freq. 10/11/16

[Handwritten signature]

[Handwritten signature]

Clara Susana Ramos C.

[Handwritten signature]

Honorable Ayuntamiento de
Ciudad Fernández, San Luis Potosí
Administración Municipal 2015-2018
Acta de Cabildo 101-E

No.	DESCRIPCIÓN DE LA ADQUISICIÓN	MARCA	AÑO	PLAZA/PLACA	CANTIDAD	VALOR ESTIMADO	OBJETIVO	RESPONSABLE	ESTADO	FOTOGRAFÍA
22	INFRRO ESTACAS TM ON AC PAB SEG	HISAN	2016	3H64D557JK-42893	247	97	COORDINACION DE DESARROLLO SOCIAL	ING. JOSE JUAN GUERRERO URBINA	BUENAS	
23	MOTONETA HANVA DID 119 CC. MARCA HONDA	HONDA	2018	3H18F4176D001041	471	102	CONTRALORIA INTERNA	L.A.E. MOSES MALDONADO BLANCO	BUENAS	
24	PETROLIZADORA MARCA FANESA FANSA INTERNACIONAL	FANSA INTERNACIONAL	1991	C184LMED0202F1		48	OBRAS PUBLICAS	ING. GERARDO MALDONADO AROCHI	REGULARES	
25	CHEVRU CAMION (PAPA D)	CHEVROLET	1990	60VLTM100374	100	13	OBRAS PUBLICAS	ING. GERARDO MALDONADO AROCHI	REGULARES	
26	TRACTOCAMION INTERNACIONAL	MARCA INTERNACIONAL	1984	1H9RDJWYD0H13208	21	38	OBRAS PUBLICAS	ING. GERARDO MALDONADO AROCHI	REGULARES	
27	CAMION FORD WOLFO (TRANSPORTE MATERIAL)	FORD	1985	AJCLD53755	102	7	OBRAS PUBLICAS	ING. GERARDO MALDONADO AROCHI	REGULARES	
28	CAMIONETA NISSAN BLANCA (MANTENIMIENTO DESE)	NISSAN	2000	3N8CD158YR050630	938	17	OBRAS PUBLICAS	ING. GERARDO MALDONADO AROCHI	REGULARES	
28	CAMIONETA CHEVR. SILVERADO BLANCA	CHEVROLET SILVERADO	2003	1Q6C074033216033	103	32	OBRAS PUBLICAS	ING. GERARDO MALDONADO AROCHI	REGULARES	
30	VEHICULO CHEVROLET PICK UP SILVERADO BLANCO	CHEVROLET	2006	308EC10366F16347			OBRAS PUBLICAS	ING. GERARDO MALDONADO AROCHI	REGULARES	

OBSERVACIONES:
* ESTÁ EN CONJUNTO CON GOBIERNO DEL ESTADO DE SAN LUIS POTOSÍ
DECLARAMOS BAJO PROTESTA DECIR LA VERDAD QUE LOS DATOS AGRI PLAZADOS SON FIDELIGROS Y QUE NO SE HA OMITIDO INFORMACION ALGUNA

PROFRA ROSA MARIA MARTINEZ ROBLES
PRESIDENTA MUNICIPAL INTERNA
AUTORIZO

LIC. CELIA ROSALBA LOPEZ CARRANZA
SINDICO MUNICIPAL
V.O.B.

L.A.E. MOSES MALDONADO BLANCO
CONTRALOR INTERNO
REVISO

C.P. SHIRLEY GUADALUPE CARVAJAL PEREZ
TESORERO MUNICIPAL
ELABORO

ING. JOSE JUAN GUERRERO URBINA
COORDINADOR DE DESARROLLO SOCIAL
ELABORO

ING. GERARDO MALDONADO AROCHI
DIRECTOR DE OBRAS PUBLICAS
ELABORO

Instrucción de Estado:

1.- Número progresivo
2.- Nombre de la maquinaria, modelo de construcción y/o vehículo diseñado para la ejecución y supervisión de los obra públicas.
3.- Indicar el inventario de los vehículos en construcción.
4.- Indicar el año de fabricación y que corresponde al vehículo.
5.- Indicar el número de parte indicado en la factura.
6.- Es el número de folio indicado en la factura.
7.- Indicar el número que ocupa la maquinaria, el vehículo y/o el equipo en el inventario del ente.
8.- Indicar el departamento al cual le corresponde, el vehículo y/o el equipo entre asignado y nombre del personal que lo maneja, ya sea el operador y/o el responsable de su manejo.
9.- Breve descripción de las condiciones en que se encuentra la maquinaria, el vehículo y/o el equipo.
10.- Indicar una foto de la maquinaria, vehículo y/o equipo en cuestión.

Aracely Ibarra

Mesa

Clara Suarez Ramos C.

[Signature]



IA G ERAL
TAMIENTO
NÁNDEZ, S.L.P.
CIÓN 2015-2018

Honorable Ayuntamiento de
 Ciudad Fernández, San Luis Potosí
 Administración Municipal 2015-2018
 Acta de Cabildo 101-E

MEXICANO
A GENERAL
 AN TO
 AND... S.L.P.
 IÓN 2015-2018



Nombre de la Mesa: ...
 Fecha de la Sesión: ...

No.	Asunto	Exposición	Resolución	Observaciones
1
2
3
4
5
6
7
8
9
10
11
12
13
14
15
16
17
18
19
20
21
22
23
24
25
26
27
28
29
30

Nombre de la Mesa: ...
 Fecha de la Sesión: ...

No.	Asunto	Exposición	Resolución	Observaciones
1
2
3
4
5
6
7
8
9
10
11
12
13
14
15
16
17
18
19
20
21
22
23
24
25
26
27
28
29
30

Aracely Ibarra A. 

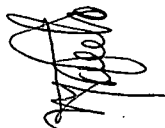
 Clara Susana Ramos C.





[Handwritten signature]

Mesa Directiva
Acta de Cabildo No. 101-E

Orden del Día	Descripción de la Sesión	Presidencia	Intervenciones	Conclusiones
1	Abertura de la Sesión.
2	Trámite de los asuntos de la agenda.
3

Mesa Directiva
Acta de Cabildo No. 101-E

Orden del Día	Descripción de la Sesión	Presidencia	Intervenciones	Conclusiones
1	Abertura de la Sesión.
2	Trámite de los asuntos de la agenda.
3

[Handwritten signature]
[Handwritten signature]
Aracely Ibarra R.
Clara Susana Ramos C.
[Handwritten signature]

Honorable Ayuntamiento de
Ciudad Fernández, San Luis Potosí
Administración Municipal 2015-2018
Acta de Cabildo 101-E

ESTADOS UNIDOS MEXICANOS
MUNICIPIO GENERAL
CIUDAD FERNÁNDEZ, S.L.P.
AÑO 2015-2018

Acta de Cabildo, Sesión de Cabildo No. 101-E
Fecha de Emisión: 2015-08-11
Lugar de Emisión: Ciudad Fernández, S.L.P.

No.	Nombre del Asesor	Apellido	Nombre	Apellido	Fecha de Emisión	Lugar de Emisión
1	Asesor Jurídico
2	Asesor de Planeación
3	Asesor de Finanzas
4	Asesor de Recursos Humanos
5	Asesor de Infraestructura
6	Asesor de Medio Ambiente
7	Asesor de Salud
8	Asesor de Cultura
9	Asesor de Turismo
10	Asesor de Deportes
11	Asesor de Fomento Rural
12	Asesor de Fomento Social
13	Asesor de Fomento Económico
14	Asesor de Fomento Industrial
15	Asesor de Fomento Comercial
16	Asesor de Fomento Artesanal
17	Asesor de Fomento Mesoamericano
18	Asesor de Fomento Internacional
19	Asesor de Fomento Científico y Tecnológico
20	Asesor de Fomento de la Juventud
21	Asesor de Fomento de la Vejez
22	Asesor de Fomento de la Discapacidad
23	Asesor de Fomento de la Infancia
24	Asesor de Fomento de la Adolescencia
25	Asesor de Fomento de la Juventud y la Adolescencia
26	Asesor de Fomento de la Juventud y la Adolescencia
27	Asesor de Fomento de la Juventud y la Adolescencia
28	Asesor de Fomento de la Juventud y la Adolescencia
29	Asesor de Fomento de la Juventud y la Adolescencia
30	Asesor de Fomento de la Juventud y la Adolescencia

Acta de Cabildo, Sesión de Cabildo No. 101-E
Fecha de Emisión: 2015-08-11
Lugar de Emisión: Ciudad Fernández, S.L.P.

No.	Nombre del Asesor	Apellido	Nombre	Apellido	Fecha de Emisión	Lugar de Emisión
1	Asesor Jurídico
2	Asesor de Planeación
3	Asesor de Finanzas
4	Asesor de Recursos Humanos
5	Asesor de Infraestructura
6	Asesor de Medio Ambiente
7	Asesor de Salud
8	Asesor de Cultura
9	Asesor de Turismo
10	Asesor de Deportes
11	Asesor de Fomento Rural
12	Asesor de Fomento Social
13	Asesor de Fomento Económico
14	Asesor de Fomento Industrial
15	Asesor de Fomento Comercial
16	Asesor de Fomento Artesanal
17	Asesor de Fomento Mesoamericano
18	Asesor de Fomento Internacional
19	Asesor de Fomento Científico y Tecnológico
20	Asesor de Fomento de la Juventud
21	Asesor de Fomento de la Vejez
22	Asesor de Fomento de la Discapacidad
23	Asesor de Fomento de la Infancia
24	Asesor de Fomento de la Adolescencia
25	Asesor de Fomento de la Juventud y la Adolescencia
26	Asesor de Fomento de la Juventud y la Adolescencia
27	Asesor de Fomento de la Juventud y la Adolescencia
28	Asesor de Fomento de la Juventud y la Adolescencia
29	Asesor de Fomento de la Juventud y la Adolescencia
30	Asesor de Fomento de la Juventud y la Adolescencia

Reg.- Exp. 111-E

Arcely Ibarra A.

Clara Susana Ramos C.

Honorable Ayuntamiento de
 Ciudad Fernández, San Luis Potosí
 Administración Municipal 2015-2018
 Acta de Cabildo 101-E



COMUNIDAD MUNICIPAL
 CIUDAD FERNÁNDEZ, S.L.P.
 ADMINISTRACIÓN MUNICIPAL 2015-2018

Acta de Cabildo No. 101-E, Sesión de Cabildo No. 101-E, celebrada el día 10 de mayo de 2018, en el Ayuntamiento de Ciudad Fernández, San Luis Potosí.

No.	Nombre	Apellido	Nombre Completo	Edad	Sexo	Profesión	Partido	Observaciones
1
2
3
4
5
6
7
8
9
10
11
12
13
14
15
16
17
18
19
20
21
22
23
24
25
26
27
28
29
30
31
32
33
34
35
36
37
38
39
40
41
42
43
44
45
46
47
48
49
50
51
52
53
54
55
56
57
58
59
60
61
62
63
64
65
66
67
68
69
70
71
72
73
74
75
76
77
78
79
80
81
82
83
84
85
86
87
88
89
90
91
92
93
94
95
96
97
98
99
100

[Handwritten signature]

[Handwritten signature]
 Clara Susana Ramos C.

[Handwritten signature]
 Aracely Ibarra A.

Honorable Ayuntamiento de
 Ciudad Fernández, San Luis Potosí
 Administración Municipal 2015-2018
 Acta de Cabildo 101-E



AYUNTAMIENTO
 CIUDAD FERNÁNDEZ S.L.P.
 JUNIO 2018

Informe de los Trabajos Realizados en Ciudad Fernández, S.L.P.
 Meses de mayo, Diciembre de 2017 | Informe de labores del mes de mayo 2017
 Mes: mayo 2017

Nº	Descripción de los trabajos	Realizado	Porcentaje	Observaciones
1
2
3
4
5
6
7
8
9
10
11
12
13
14
15
16
17
18
19
20
21
22
23
24
25
26
27
28
29
30

Informe de los Trabajos Realizados en Ciudad Fernández, S.L.P.
 Meses de mayo, Diciembre de 2017 | Informe de labores del mes de mayo 2017
 Mes: mayo 2017

Nº	Descripción de los trabajos	Realizado	Porcentaje	Observaciones
1
2
3
4
5
6
7
8
9
10
11
12
13
14
15
16
17
18
19
20
21
22
23
24
25
26
27
28
29
30

[Handwritten signatures and names]
 Clara Suana Ramos C.
 Arevelly Ibarra A.

Honorable Ayuntamiento de
Ciudad Fernández, San Luis Potosí
Administración Municipal 2015-2018
Acta de Cabildo 101-E

GENERAL
CIUDAD FERNÁNDEZ, S.L.P.
2015-2018

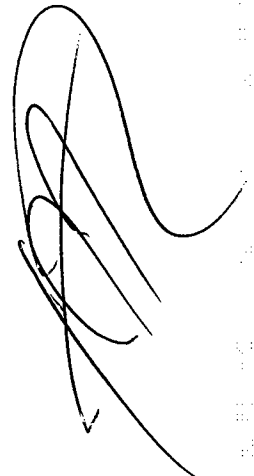

Acta de Cabildo No. 101-E, Sesión No. 101, Ayuntamiento de Ciudad Fernández, S.L.P.
Fecha de Sesión: 10 de Septiembre de 2015, 10:00 horas. Lugar: Sala de Sesiones del Ayuntamiento

No.	Apellido	Nombre	Edad	Sexo	Estado Civil	Partido Político	Antecesor	Porcentaje	Punto de Acuerdo
1	Álvarez	Rafael	48	M	C	PSD	Álvarez, Rafael	100%	10
2	Bautista	Alfonso	42	M	C	PSD	Bautista, Alfonso	100%	10
3	Bautista	Aracely	38	F	C	PSD	Bautista, Aracely	100%	10
4	Bautista	José	45	M	C	PSD	Bautista, José	100%	10
5	Bautista	María	35	F	C	PSD	Bautista, María	100%	10
6	Bautista	Miguel	40	M	C	PSD	Bautista, Miguel	100%	10
7	Bautista	Yolanda	35	F	C	PSD	Bautista, Yolanda	100%	10
8	Bautista	Óscar	40	M	C	PSD	Bautista, Óscar	100%	10
9	Bautista	Estela	38	F	C	PSD	Bautista, Estela	100%	10
10	Bautista	Roberto	45	M	C	PSD	Bautista, Roberto	100%	10

Acta de Cabildo No. 101-E, Sesión No. 101, Ayuntamiento de Ciudad Fernández, S.L.P.
Fecha de Sesión: 10 de Septiembre de 2015, 10:00 horas. Lugar: Sala de Sesiones del Ayuntamiento

No.	Apellido	Nombre	Edad	Sexo	Estado Civil	Partido Político	Antecesor	Porcentaje	Punto de Acuerdo
1	Bautista	Aracely	38	F	C	PSD	Bautista, Aracely	100%	10
2	Bautista	José	45	M	C	PSD	Bautista, José	100%	10
3	Bautista	María	35	F	C	PSD	Bautista, María	100%	10
4	Bautista	Miguel	40	M	C	PSD	Bautista, Miguel	100%	10
5	Bautista	Yolanda	35	F	C	PSD	Bautista, Yolanda	100%	10
6	Bautista	Óscar	40	M	C	PSD	Bautista, Óscar	100%	10
7	Bautista	Estela	38	F	C	PSD	Bautista, Estela	100%	10
8	Bautista	Roberto	45	M	C	PSD	Bautista, Roberto	100%	10
9	Bautista	Aracely	38	F	C	PSD	Bautista, Aracely	100%	10
10	Bautista	José	45	M	C	PSD	Bautista, José	100%	10

Aracely Ibarra A.

Gregorio

Clara Susana Ramos C.

Honorable Ayuntamiento de
 Ciudad Fernández, San Luis Potosí
 Administración Municipal 2015-2018
 Acta de Cabildo 101-E



SECRETARÍA GENERAL
 AYUNTAMIENTO
 CIUDAD FERNÁNDEZ, S.L.P.
 CALLE DE LA UNIÓN - 2018

Acta No. 101-E

Señor Alcalde: Ing. Carlos Rodríguez, S.L.P.
 Señor Presidente: Sr. Juan Carlos Rodríguez, S.L.P.
 Señor Secretario: Sr. Juan Carlos Rodríguez, S.L.P.

No.	Asunto	Exposición	Observaciones	Resolución
1
2
3
4
5
6
7
8
9
10
11
12
13
14
15
16
17
18
19
20
21
22
23
24
25
26
27
28
29
30
31
32
33
34
35
36
37
38
39
40
41
42
43
44
45
46
47
48
49
50
51
52
53
54
55
56
57
58
59
60
61
62
63
64
65
66
67
68
69
70
71
72
73
74
75
76
77
78
79
80
81
82
83
84
85
86
87
88
89
90
91
92
93
94
95
96
97
98
99
100

Acta No. 101-E

Señor Alcalde: Ing. Carlos Rodríguez, S.L.P.
 Señor Presidente: Sr. Juan Carlos Rodríguez, S.L.P.
 Señor Secretario: Sr. Juan Carlos Rodríguez, S.L.P.

No.	Asunto	Exposición	Observaciones	Resolución
1
2
3
4
5
6
7
8
9
10
11
12
13
14
15
16
17
18
19
20
21
22
23
24
25
26
27
28
29
30
31
32
33
34
35
36
37
38
39
40
41
42
43
44
45
46
47
48
49
50
51
52
53
54
55
56
57
58
59
60
61
62
63
64
65
66
67
68
69
70
71
72
73
74
75
76
77
78
79
80
81
82
83
84
85
86
87
88
89
90
91
92
93
94
95
96
97
98
99
100

Clara Susana Ramo C.

Aracely Ibarra A.

Honorable Ayuntamiento de
 Ciudad Fernández, San Luis Potosí
 Administración Municipal 2015-2018
 Acta de Cabildo 101-E

ESTADOS UNIDOS MEXICANOS
COMISIÓN GENERAL
 AYUNTAMIENTO
 FERNÁNDEZ, S.L.P.
 ADMINISTRACIÓN 2015-2018



Acta de Cabildo - Sesión Ordinaria - Ayuntamiento de Ciudad Fernández, S.L.P.
 Sesión N.º 101-E - 10 de Mayo de 2017 - 10:00 AM - 11:00 AM

No.	Asunto	Exposición	Discusión	Votación	Resultado	Observaciones
1	Se aprobó el acta de la sesión anterior.					
2	Se aprobó el acta de la sesión anterior.					
3	Se aprobó el acta de la sesión anterior.					
4	Se aprobó el acta de la sesión anterior.					
5	Se aprobó el acta de la sesión anterior.					
6	Se aprobó el acta de la sesión anterior.					
7	Se aprobó el acta de la sesión anterior.					
8	Se aprobó el acta de la sesión anterior.					
9	Se aprobó el acta de la sesión anterior.					
10	Se aprobó el acta de la sesión anterior.					
11	Se aprobó el acta de la sesión anterior.					
12	Se aprobó el acta de la sesión anterior.					
13	Se aprobó el acta de la sesión anterior.					
14	Se aprobó el acta de la sesión anterior.					
15	Se aprobó el acta de la sesión anterior.					
16	Se aprobó el acta de la sesión anterior.					
17	Se aprobó el acta de la sesión anterior.					
18	Se aprobó el acta de la sesión anterior.					
19	Se aprobó el acta de la sesión anterior.					
20	Se aprobó el acta de la sesión anterior.					

Acta de Cabildo - Sesión Ordinaria - Ayuntamiento de Ciudad Fernández, S.L.P.
 Sesión N.º 101-E - 10 de Mayo de 2017 - 10:00 AM - 11:00 AM

No.	Asunto	Exposición	Discusión	Votación	Resultado	Observaciones
1	Se aprobó el acta de la sesión anterior.					
2	Se aprobó el acta de la sesión anterior.					
3	Se aprobó el acta de la sesión anterior.					
4	Se aprobó el acta de la sesión anterior.					
5	Se aprobó el acta de la sesión anterior.					
6	Se aprobó el acta de la sesión anterior.					
7	Se aprobó el acta de la sesión anterior.					
8	Se aprobó el acta de la sesión anterior.					
9	Se aprobó el acta de la sesión anterior.					
10	Se aprobó el acta de la sesión anterior.					
11	Se aprobó el acta de la sesión anterior.					
12	Se aprobó el acta de la sesión anterior.					
13	Se aprobó el acta de la sesión anterior.					
14	Se aprobó el acta de la sesión anterior.					
15	Se aprobó el acta de la sesión anterior.					
16	Se aprobó el acta de la sesión anterior.					
17	Se aprobó el acta de la sesión anterior.					
18	Se aprobó el acta de la sesión anterior.					
19	Se aprobó el acta de la sesión anterior.					
20	Se aprobó el acta de la sesión anterior.					

Aracely Ibarra A.
Clara Susana Ramos C.
Aracely Ibarra A.
Clara Susana Ramos C.

Honorable Ayuntamiento de
 Ciudad Fernández, San Luis Potosí
 Administración Municipal 2015-2018
 Acta de Cabildo 101-E

GENERAL
 MIENT
 DEZ, .P.
 N 2015-2018

Municipio de San Luis Potosí, Estado de San Luis Potosí, S.L.P.
 Ayuntamiento Municipal, Administración Municipal 2015-2018
 Acta de Cabildo No. 101-E

No.	Apellido y Nombre	Cargo	Partido	Observaciones
1
2
3
4
5
6
7
8
9
10
11
12
13
14
15
16
17
18
19
20
21
22
23
24
25
26
27
28
29
30
31
32
33
34
35
36
37
38
39
40
41
42
43
44
45
46
47
48
49
50
51
52
53
54
55
56
57
58
59
60
61
62
63
64
65
66
67
68
69
70
71
72
73
74
75
76
77
78
79
80
81
82
83
84
85
86
87
88
89
90
91
92
93
94
95
96
97
98
99
100

Municipio de San Luis Potosí, Estado de San Luis Potosí, S.L.P.
 Ayuntamiento Municipal, Administración Municipal 2015-2018
 Acta de Cabildo No. 101-E

No.	Apellido y Nombre	Cargo	Partido	Observaciones
1
2
3
4
5
6
7
8
9
10
11
12
13
14
15
16
17
18
19
20
21
22
23
24
25
26
27
28
29
30
31
32
33
34
35
36
37
38
39
40
41
42
43
44
45
46
47
48
49
50
51
52
53
54
55
56
57
58
59
60
61
62
63
64
65
66
67
68
69
70
71
72
73
74
75
76
77
78
79
80
81
82
83
84
85
86
87
88
89
90
91
92
93
94
95
96
97
98
99
100

Clara Susana Ramos C.
 Greg =
 Arcady Ibarra A.

Honorable Ayuntamiento de
 Ciudad Fernández, San Luis Potosí
 Administración Municipal 2015-2018
 Acta de Cabildo 101-E



GENERAL
 MIENTO
 NDEZ, S.L.P.
 ON 2015-2018

[Handwritten signature]

Formulario Único de Información del Cabildo. S.L.P.
 Anexo 2 (Formulario Único de Información del Cabildo - 2017)

No.	Apellido	Nombre	Edad	Sexo	Estado Civil	Profesión	Institución	Categoría	Salario	Clave
1
2
3
4
5
6
7
8
9
10
11
12
13
14
15
16
17
18
19
20
21
22
23
24
25
26
27
28
29
30
31
32
33
34
35
36
37
38
39
40

Formulario Único de Información del Cabildo. S.L.P.
 Anexo 3 (Formulario Único de Información del Cabildo - 2017)

No.	Apellido	Nombre	Edad	Sexo	Estado Civil	Profesión	Institución	Categoría	Salario	Clave
1
2
3
4
5
6
7
8
9
10
11
12
13
14
15
16
17
18
19
20
21
22
23
24
25
26
27
28
29
30
31
32
33
34
35
36
37
38
39
40

[Handwritten signature]
 Clara Soriano Ramos C.

[Handwritten signature]
 Aracely Ibarra A.

[Handwritten signature]

**Honorable Ayuntamiento de
Ciudad Fernández, San Luis Potosí
Administración Municipal 2015-2018
Acta de Cabildo 101-E**

GENERAL
NTO
Z, S.L.P.
2015-2018

Acta No. 101-E

Resolución de convocatoria de acuerdos celebrados con el Ayuntamiento
Del 1 de febrero al 28 de febrero de 2017

Resumen de los Poderes Municipales de Ciudad Fernández, S.L.P.

No.	Descripción del Poder	Artículo Constitucional	Artículo Municipal	Artículo de Ley	Artículo de Reglamento	Artículo de Decretos	Artículo de Ordenanzas	Artículo de Resoluciones
1	Alcaldía Municipal	83	1	1	1	1	1	1
2	Regidores	83	2	2	2	2	2	2
3	Comisión de Vigilancia	83	3	3	3	3	3	3
4	Comisión de Planeación	83	4	4	4	4	4	4
5	Comisión de Fomento	83	5	5	5	5	5	5
6	Comisión de Cultura	83	6	6	6	6	6	6
7	Comisión de Turismo	83	7	7	7	7	7	7
8	Comisión de Medio Ambiente	83	8	8	8	8	8	8
9	Comisión de Asesoría	83	9	9	9	9	9	9
10	Comisión de Planeación	83	10	10	10	10	10	10
11	Comisión de Vigilancia	83	11	11	11	11	11	11
12	Comisión de Planeación	83	12	12	12	12	12	12
13	Comisión de Fomento	83	13	13	13	13	13	13
14	Comisión de Cultura	83	14	14	14	14	14	14
15	Comisión de Turismo	83	15	15	15	15	15	15
16	Comisión de Medio Ambiente	83	16	16	16	16	16	16
17	Comisión de Asesoría	83	17	17	17	17	17	17
18	Comisión de Planeación	83	18	18	18	18	18	18
19	Comisión de Vigilancia	83	19	19	19	19	19	19
20	Comisión de Planeación	83	20	20	20	20	20	20
21	Comisión de Fomento	83	21	21	21	21	21	21
22	Comisión de Cultura	83	22	22	22	22	22	22
23	Comisión de Turismo	83	23	23	23	23	23	23
24	Comisión de Medio Ambiente	83	24	24	24	24	24	24
25	Comisión de Asesoría	83	25	25	25	25	25	25
26	Comisión de Planeación	83	26	26	26	26	26	26
27	Comisión de Vigilancia	83	27	27	27	27	27	27
28	Comisión de Planeación	83	28	28	28	28	28	28
29	Comisión de Fomento	83	29	29	29	29	29	29
30	Comisión de Cultura	83	30	30	30	30	30	30

SECRETARÍA MUNICIPAL
C. FERNÁNDEZ, S.L.P.
MAYORÍA INTERNA
ALCAIDE MUNICIPAL
C. FERNÁNDEZ, S.L.P.

Resumen de los Poderes Municipales de Ciudad Fernández, S.L.P.

No.	Descripción del Poder	Artículo Constitucional	Artículo Municipal	Artículo de Ley	Artículo de Reglamento	Artículo de Decretos	Artículo de Ordenanzas	Artículo de Resoluciones
1	Alcaldía Municipal	83	1	1	1	1	1	1
2	Regidores	83	2	2	2	2	2	2
3	Comisión de Vigilancia	83	3	3	3	3	3	3
4	Comisión de Planeación	83	4	4	4	4	4	4
5	Comisión de Fomento	83	5	5	5	5	5	5
6	Comisión de Cultura	83	6	6	6	6	6	6
7	Comisión de Turismo	83	7	7	7	7	7	7
8	Comisión de Medio Ambiente	83	8	8	8	8	8	8
9	Comisión de Asesoría	83	9	9	9	9	9	9
10	Comisión de Planeación	83	10	10	10	10	10	10
11	Comisión de Vigilancia	83	11	11	11	11	11	11
12	Comisión de Planeación	83	12	12	12	12	12	12
13	Comisión de Fomento	83	13	13	13	13	13	13
14	Comisión de Cultura	83	14	14	14	14	14	14
15	Comisión de Turismo	83	15	15	15	15	15	15
16	Comisión de Medio Ambiente	83	16	16	16	16	16	16
17	Comisión de Asesoría	83	17	17	17	17	17	17
18	Comisión de Planeación	83	18	18	18	18	18	18
19	Comisión de Vigilancia	83	19	19	19	19	19	19
20	Comisión de Planeación	83	20	20	20	20	20	20
21	Comisión de Fomento	83	21	21	21	21	21	21
22	Comisión de Cultura	83	22	22	22	22	22	22
23	Comisión de Turismo	83	23	23	23	23	23	23
24	Comisión de Medio Ambiente	83	24	24	24	24	24	24
25	Comisión de Asesoría	83	25	25	25	25	25	25
26	Comisión de Planeación	83	26	26	26	26	26	26
27	Comisión de Vigilancia	83	27	27	27	27	27	27
28	Comisión de Planeación	83	28	28	28	28	28	28
29	Comisión de Fomento	83	29	29	29	29	29	29
30	Comisión de Cultura	83	30	30	30	30	30	30

[Handwritten signatures and names]
Aracely Ibarra A.
Gloria Susana Ramos C.

**Honorable Ayuntamiento de
Ciudad Fernández, San Luis Potosí
Administración Municipal 2015-2018
Acta de Cabildo 101-E**

**GENERAL
MUNICIPIO DE CIUDAD FERNÁNDEZ, S.L.P.
PERIODO 2015-2018**

No. de Cuenta	Descripción de Cuenta	Presupuesto	Comprobado	Saldo	Saldo a Finales del Ejercicio	Observaciones
1
2
3
4
5
6
7
8
9
10
11
12
13
14
15
16
17
18
19
20
21
22
23
24
25
26
27
28
29
30
31
32
33
34
35
36
37
38
39
40
41
42
43
44
45
46
47
48
49
50
51
52
53
54
55
56
57
58
59
60
61
62
63
64
65
66
67
68
69
70
71
72
73
74
75
76
77
78
79
80
81
82
83
84
85
86
87
88
89
90
91
92
93
94
95
96
97
98
99
100

Clara Susana Ramo
 Aracely Ibarrera
 Gregorio

**Honorable Ayuntamiento de
Ciudad Fernández, San Luis Potosí
Administración Municipal 2015-2018
Acta de Cabildo 101-E**

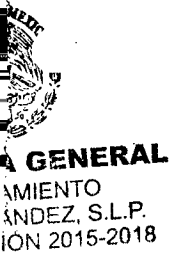

CODIGO	DESCRIPCION	PRECIO UNITARIO	CANTIDAD	TOTAL
1
2
3
4
5
6
7
8
9
10
11
12
13
14
15
16
17
18
19
20
21
22
23
24
25
26
27
28
29
30

[Handwritten signature]

AnexoIC-01

Aracely Ibarra A. *[Signature]* **Prope**

Clara Juana Ramos C.

**Honorable Ayuntamiento de
Ciudad Fernández, San Luis Potosí
Administración Municipal 2015-2018
Acta de Cabildo 101-E**

Núm. Oficio: TESO/1152/2018

Asunto: Cumplimiento al apartado 7.3.6.2 de los Lineamientos para la integración y presentación de la Cuenta Pública 2017.

Ciudad Fernández, S.L.P.,

13 de marzo del 2018.

C.P. ROCÍO ELIZABETH CERVANTES SALGADO

AUDITORA SUPERIOR DEL ESTADO

PRESENTE.-

En cumplimiento al apartado 7.3.6.2 de los Lineamientos para la Integración y Presentación de la Cuenta Pública hago de su conocimiento el nombre, cargo y periodo en funciones en el ejercicio 2017, de los servidores públicos siguientes:

Núm.	Nombre	Cargo	Periodo	Soporte documental
1	Lic. Guillermo Mendieta Méndez.	Presidente municipal	Del 01 de enero al 31 de diciembre de 2017	Copia certificada de constancia de mayoría y de credencial de elector
2	Lic. Celia Rosalba López Carranza.	Síndico	Del 01 de enero al 31 de diciembre de 2017	Copia certificada de constancia de mayoría y de credencial de elector
3	CP. Shirley Guadalupe Carvajal Pérez.	Tesorero	Del 01 de enero al 31 de diciembre de 2017	Copia certificada de nombramiento y de credencial de elector
4	Ing. Gerardo Maldonado Arochí.	Director de obras públicas	Del 01 de enero al 31 de diciembre de 2017	Copia certificada de nombramiento y de credencial de elector
5	Ing. José Juan Guerrero Urbina.	Coordinador de Desarrollo Social	Del 01 de enero al 31 de diciembre de 2017	Copia certificada de nombramiento y de credencial de elector

Sin otro particular, reciba un cordial saludo.

Atentamente

**PROFRA. ROSA MARIA MARTINEZ ROBLES
PRESIDENTA MUNICIPAL INTERINA
DE CIUDAD FERNANDEZ, S.L.P.**

MUNICIPIO		CATEGORIA		CANTIDAD		VALOR UNITARIO		VALOR TOTAL		OBSERVACIONES	
101	101	101	101	101	101	101	101	101	101	101	101

Aracely Ibarra A
 Clara Juliana Ramo C



[Handwritten signature]

Honorable Ayuntamiento de Ciudad Fernández, San Luis Potosí Administración Municipal 2015-2018 Acta de Cabildo 101-E



SECRETARÍA GENERAL AYUNTAMIENTO FERNÁNDEZ, S.L.P. JUNIO 2015-2018

Table with multiple columns containing identification numbers, descriptions of projects or services, dates, and status. Includes a 'SUB-TOTAL' row and a 'TOTAL' row at the bottom.

Vertical handwritten text on the right side of the page, including names like 'Aracely Ibarra A.', 'Clara Susana Ramos C.', and other illegible signatures.

Honorable Ayuntamiento de
Ciudad Fernández, San Luis Potosí
Administración Municipal 2015-2018
Acta de Cabildo 101-E



IA GENERAL
TA' NTO
NÁNDEZ, S.L.P.
CIÓN 2015-2018

Código	Descripción	Presupuesto	Compras	Salarios	Beneficios	Subsidios	Financiamiento	Responsable
MP44-001	...	100000	10000	CP BRILEY GUADALUPE CARRANZA PEREZ
MP44-002	...	200000	20000	CP BRILEY GUADALUPE CARRANZA PEREZ
MP44-003	...	300000	30000	CP BRILEY GUADALUPE CARRANZA PEREZ
MP44-004	...	400000	40000	CP BRILEY GUADALUPE CARRANZA PEREZ
MP44-005	...	500000	50000	CP BRILEY GUADALUPE CARRANZA PEREZ
MP44-006	...	600000	60000	CP BRILEY GUADALUPE CARRANZA PEREZ
MP44-007	...	700000	70000	CP BRILEY GUADALUPE CARRANZA PEREZ
MP44-008	...	800000	80000	CP BRILEY GUADALUPE CARRANZA PEREZ
MP44-009	...	900000	90000	CP BRILEY GUADALUPE CARRANZA PEREZ
MP44-010	...	1000000	100000	CP BRILEY GUADALUPE CARRANZA PEREZ
MP44-011	...	1100000	110000	CP BRILEY GUADALUPE CARRANZA PEREZ
MP44-012	...	1200000	120000	CP BRILEY GUADALUPE CARRANZA PEREZ
MP44-013	...	1300000	130000	CP BRILEY GUADALUPE CARRANZA PEREZ
MP44-014	...	1400000	140000	CP BRILEY GUADALUPE CARRANZA PEREZ
MP44-015	...	1500000	150000	CP BRILEY GUADALUPE CARRANZA PEREZ
MP44-016	...	1600000	160000	CP BRILEY GUADALUPE CARRANZA PEREZ
MP44-017	...	1700000	170000	CP BRILEY GUADALUPE CARRANZA PEREZ
MP44-018	...	1800000	180000	CP BRILEY GUADALUPE CARRANZA PEREZ
MP44-019	...	1900000	190000	CP BRILEY GUADALUPE CARRANZA PEREZ
MP44-020	...	2000000	200000	CP BRILEY GUADALUPE CARRANZA PEREZ
MP44-021	...	2100000	210000	CP BRILEY GUADALUPE CARRANZA PEREZ
MP44-022	...	2200000	220000	CP BRILEY GUADALUPE CARRANZA PEREZ
MP44-023	...	2300000	230000	CP BRILEY GUADALUPE CARRANZA PEREZ
MP44-024	...	2400000	240000	CP BRILEY GUADALUPE CARRANZA PEREZ
MP44-025	...	2500000	250000	CP BRILEY GUADALUPE CARRANZA PEREZ
MP44-026	...	2600000	260000	CP BRILEY GUADALUPE CARRANZA PEREZ
MP44-027	...	2700000	270000	CP BRILEY GUADALUPE CARRANZA PEREZ
MP44-028	...	2800000	280000	CP BRILEY GUADALUPE CARRANZA PEREZ
MP44-029	...	2900000	290000	CP BRILEY GUADALUPE CARRANZA PEREZ
MP44-030	...	3000000	300000	CP BRILEY GUADALUPE CARRANZA PEREZ
MP44-031	...	3100000	310000	CP BRILEY GUADALUPE CARRANZA PEREZ
MP44-032	...	3200000	320000	CP BRILEY GUADALUPE CARRANZA PEREZ
MP44-033	...	3300000	330000	CP BRILEY GUADALUPE CARRANZA PEREZ
MP44-034	...	3400000	340000	CP BRILEY GUADALUPE CARRANZA PEREZ
MP44-035	...	3500000	350000	CP BRILEY GUADALUPE CARRANZA PEREZ
MP44-036	...	3600000	360000	CP BRILEY GUADALUPE CARRANZA PEREZ
MP44-037	...	3700000	370000	CP BRILEY GUADALUPE CARRANZA PEREZ
MP44-038	...	3800000	380000	CP BRILEY GUADALUPE CARRANZA PEREZ
MP44-039	...	3900000	390000	CP BRILEY GUADALUPE CARRANZA PEREZ
MP44-040	...	4000000	400000	CP BRILEY GUADALUPE CARRANZA PEREZ

Handwritten signature

Arcely Stearwa D. Arcely Stearwa D. Clara Juana Ramos C.

Handwritten signature

Handwritten signature

Honorable Ayuntamiento de
 Ciudad Fernández, San Luis Potosí
 Administración Municipal 2015-2018
 Acta de Cabildo 101-E



GENERAL
 MIENTO
 NDEZ, S.L.P.
 IN 2015-2018

[Large handwritten signature or scribble, possibly crossed out]

[Handwritten signature]
 Greg - *[unclear]* C.

[Handwritten signature]
 Aracely Hbarver A -
 Clara Susana Heredia C.

[Handwritten signature]

[Handwritten signature]

[Handwritten signature]

Honorable Ayuntamiento de Ciudad Fernández, San Luis Potosí Administración Municipal 2015-2018 Acta de Cabildo 101-E

Identificación	Descripción	Cantidad	Valor Unitario	Valor Total	Valor Unitario	Valor Total	Valor Unitario	Valor Total	Valor Unitario	Valor Total	Valor Unitario	Valor Total	Valor Unitario	Valor Total	Valor Unitario	Valor Total	Valor Unitario	Valor Total	Valor Unitario	Valor Total	Valor Unitario	Valor Total
MP-AN-EC-01	CONTRATACION DE SERVICIOS DE MANUTENCION DE EQUIPOS DE COMPUTACION	1000	100.00	100,000.00	100.00	100,000.00	100.00	100,000.00	100.00	100,000.00	100.00	100,000.00	100.00	100,000.00	100.00	100,000.00	100.00	100,000.00	100.00	100,000.00	100.00	100,000.00

Actualmente se maneja en...
Clara Juarez Ramos C.
[Signature]
[Signature]
[Signature]

SECRETARÍA GENERAL
 S.L.P.
 ADMINISTRACIÓN 2015-2018

Honorable Ayuntamiento de Ciudad Fernández, San Luis Potosí Administración Municipal 2015-2018 Acta de Cabildo 101-E

Table with columns: CODIGO, DESCRIPCION, CANTIDAD, VALOR UNITARIO, VALOR TOTAL, etc. It lists various technical specifications and their associated costs.

Table with columns: CODIGO, DESCRIPCION, CANTIDAD, VALOR UNITARIO, VALOR TOTAL, etc. It continues the list of technical specifications and costs.

H. AYUNTAMIENTO DE CIUDAD FERNÁNDEZ, S.L.P. INVENTARIO MOBILIARIO Y EQUIPO EDUCACIONAL Y RECREATIVO ADMINISTRACIÓN 2014-2018 AL 31 DE DICIEMBRE DE 2017

Main inventory table with columns: CODIGO, DESCRIPCION, CANTIDAD, VALOR UNITARIO, VALOR TOTAL, etc. It lists various pieces of furniture and educational equipment with their quantities and values.

Aracely Ibarra A. y Gregorio... Clara Susana Ramos C. (Handwritten signatures and names)



A GENERAL AMIENTO ANDEZ, S.L.P. IÓN 2015-2018

Handwritten signature on the left side of the page.

Handwritten signature in the middle of the page.

Handwritten signature at the bottom of the page.

**Honorable Ayuntamiento de
Ciudad Fernández, San Luis Potosí
Administración Municipal 2015-2018
Acta de Cabildo 101-E**

Clave	Descripción	Cantidad	Valor Unitario	Valor Total	Porcentaje	Presupuesto	Presupuesto	Presupuesto	Presupuesto	Presupuesto	Presupuesto	Presupuesto	Presupuesto	Presupuesto	Presupuesto	Presupuesto	Presupuesto	Presupuesto	Presupuesto
2219100	BIENE VIRTUAL MHO REIL CARE BABY 11 PLUS	31722012	2394	\$4,988.00	20.0%	\$2,990.00	\$11,800.00	\$18,200.00	08	EN SERV.	DESARROLLO SOCIAL	ING. JOSE ANAN GUERRERO URBINA							
2219101	INTEGRATE DE EMALADOR DE PIMANCA MONDIAL	31722012	2394	\$15,808.00	20.0%	\$2,790.00	\$11,700.00	\$11,540.00	08	EN SERV.	DESARROLLO SOCIAL	ING. JOSE ANAN GUERRERO URBINA							
2219102	BIENE VIRTUAL MHO	31722012	2392	\$22,790.00	20.0%	\$4,240.00	\$18,400.00	\$11,820.00	08	EN SERV.	DESARROLLO SOCIAL	ING. JOSE ANAN GUERRERO URBINA							
2219103	INTEGRO DE CONTROL	31722012	2392	\$4,470.00	20.0%	\$84.00	\$1,570.00	\$2,800.00	08	EN SERV.	DESARROLLO SOCIAL	ING. JOSE ANAN GUERRERO URBINA							
2219104	INTEGRATE DE EMALADOR DE PIMANCA MONDIAL	31722012	2392	\$11,800.00	20.0%	\$2,790.00	\$11,700.00	\$11,540.00	08	EN SERV.	DESARROLLO SOCIAL	ING. JOSE ANAN GUERRERO URBINA							
SUB SUB TOTAL AÑO 2015 104,253.84																			
SUB SUB TOTAL AÑO 2016 104,253.84																			
SUB SUB TOTAL AÑO 2017 104,253.84																			
SUB SUB TOTAL AÑO 2018 104,253.84																			
SUB SUB TOTAL AÑO 2019 104,253.84																			
SUB SUB TOTAL AÑO 2020 104,253.84																			
SUB SUB TOTAL AÑO 2021 104,253.84																			
SUB SUB TOTAL AÑO 2022 104,253.84																			
SUB SUB TOTAL AÑO 2023 104,253.84																			
SUB SUB TOTAL AÑO 2024 104,253.84																			
SUB SUB TOTAL AÑO 2025 104,253.84																			
SUB SUB TOTAL AÑO 2026 104,253.84																			
SUB SUB TOTAL AÑO 2027 104,253.84																			
SUB SUB TOTAL AÑO 2028 104,253.84																			
SUB SUB TOTAL AÑO 2029 104,253.84																			
SUB SUB TOTAL AÑO 2030 104,253.84																			
SUB SUB TOTAL AÑO 2031 104,253.84																			
SUB SUB TOTAL AÑO 2032 104,253.84																			
SUB SUB TOTAL AÑO 2033 104,253.84																			
SUB SUB TOTAL AÑO 2034 104,253.84																			
SUB SUB TOTAL AÑO 2035 104,253.84																			
SUB SUB TOTAL AÑO 2036 104,253.84																			
SUB SUB TOTAL AÑO 2037 104,253.84																			
SUB SUB TOTAL AÑO 2038 104,253.84																			
SUB SUB TOTAL AÑO 2039 104,253.84																			
SUB SUB TOTAL AÑO 2040 104,253.84																			
SUB SUB TOTAL AÑO 2041 104,253.84																			
SUB SUB TOTAL AÑO 2042 104,253.84																			
SUB SUB TOTAL AÑO 2043 104,253.84																			
SUB SUB TOTAL AÑO 2044 104,253.84																			
SUB SUB TOTAL AÑO 2045 104,253.84																			
SUB SUB TOTAL AÑO 2046 104,253.84																			
SUB SUB TOTAL AÑO 2047 104,253.84																			
SUB SUB TOTAL AÑO 2048 104,253.84																			
SUB SUB TOTAL AÑO 2049 104,253.84																			
SUB SUB TOTAL AÑO 2050 104,253.84																			
SUB SUB TOTAL AÑO 2051 104,253.84																			
SUB SUB TOTAL AÑO 2052 104,253.84																			
SUB SUB TOTAL AÑO 2053 104,253.84																			
SUB SUB TOTAL AÑO 2054 104,253.84																			
SUB SUB TOTAL AÑO 2055 104,253.84																			
SUB SUB TOTAL AÑO 2056 104,253.84																			
SUB SUB TOTAL AÑO 2057 104,253.84																			
SUB SUB TOTAL AÑO 2058 104,253.84																			
SUB SUB TOTAL AÑO 2059 104,253.84																			
SUB SUB TOTAL AÑO 2060 104,253.84																			
SUB SUB TOTAL AÑO 2061 104,253.84																			
SUB SUB TOTAL AÑO 2062 104,253.84																			
SUB SUB TOTAL AÑO 2063 104,253.84																			
SUB SUB TOTAL AÑO 2064 104,253.84																			
SUB SUB TOTAL AÑO 2065 104,253.84																			
SUB SUB TOTAL AÑO 2066 104,253.84																			
SUB SUB TOTAL AÑO 2067 104,253.84																			
SUB SUB TOTAL AÑO 2068 104,253.84																			
SUB SUB TOTAL AÑO 2069 104,253.84																			
SUB SUB TOTAL AÑO 2070 104,253.84																			
SUB SUB TOTAL AÑO 2071 104,253.84																			
SUB SUB TOTAL AÑO 2072 104,253.84																			
SUB SUB TOTAL AÑO 2073 104,253.84																			
SUB SUB TOTAL AÑO 2074 104,253.84																			
SUB SUB TOTAL AÑO 2075 104,253.84																			
SUB SUB TOTAL AÑO 2076 104,253.84																			
SUB SUB TOTAL AÑO 2077 104,253.84																			
SUB SUB TOTAL AÑO 2078 104,253.84																			
SUB SUB TOTAL AÑO 2079 104,253.84																			
SUB SUB TOTAL AÑO 2080 104,253.84																			
SUB SUB TOTAL AÑO 2081 104,253.84																			
SUB SUB TOTAL AÑO 2082 104,253.84																			
SUB SUB TOTAL AÑO 2083 104,253.84																			
SUB SUB TOTAL AÑO 2084 104,253.84																			
SUB SUB TOTAL AÑO 2085 104,253.84																			
SUB SUB TOTAL AÑO 2086 104,253.84																			
SUB SUB TOTAL AÑO 2087 104,253.84																			
SUB SUB TOTAL AÑO 2088 104,253.84																			
SUB SUB TOTAL AÑO 2089 104,253.84																			
SUB SUB TOTAL AÑO 2090 104,253.84																			
SUB SUB TOTAL AÑO 2091 104,253.84																			
SUB SUB TOTAL AÑO 2092 104,253.84																			
SUB SUB TOTAL AÑO 2093 104,253.84																			
SUB SUB TOTAL AÑO 2094 104,253.84																			
SUB SUB TOTAL AÑO 2095 104,253.84																			
SUB SUB TOTAL AÑO 2096 104,253.84																			
SUB SUB TOTAL AÑO 2097 104,253.84																			
SUB SUB TOTAL AÑO 2098 104,253.84																			
SUB SUB TOTAL AÑO 2099 104,253.84																			
SUB SUB TOTAL AÑO 2100 104,253.84																			

Clara Susana Ramos C.
 Aracely Ibarrá A. - Greg.

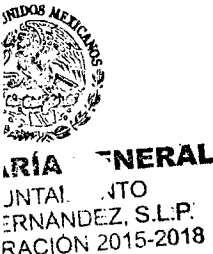

SECRETARÍA GENERAL
AYUNTAMIENTO MUNICIPAL DE CIUDAD FERNÁNDEZ, S.L.P.
ADMINISTRACIÓN 2015-2018

Honorable Ayuntamiento de
Ciudad Fernández, San Luis Potosí
Administración Municipal 2015-2018
Acta de Cabildo 101-E

H. AYUNTAMIENTO DE CIUDAD FERNÁNDEZ, S.L.P.										
EQUIPO E INSTRUMENTAL MEDICO DE LABORATORIO										
ADMINISTRACIÓN 2015-2018										
AL 31 DE DICIEMBRE DE 2017										
UNIDAD	PROYECTO	ACTIVIDAD	FECHA	CANTIDAD	UNIDAD	PRECIO UNITARIO	PRECIO TOTAL	ESTADO	PROCESO	PROCESADO POR
MCP-20-AM-01	53110001	COLPOSCOPIO VAGINAL	03/12/2016	1511	\$74,866.20	20.0%	\$112,139.28	\$112,139.28	EN SERVICIO	DR. JUAN JOSÉ ALARCÁN RAMÍREZ
MCP-20-AM-02	53110002	CONFERENCIERO DE EXAMENES			\$1,000.00	20.0%	\$1,000.00	\$1,000.00	EN SERVICIO	C. ALON ALVAREZ MEDINA
MCP-20-AM-03	53110003	UNIDAD ELECTROFISIOLÓGICA	03/12/2016	1511	\$28,576.27	20.0%	\$43,864.41	\$43,864.41	EN SERVICIO	DR. JUAN JOSÉ ALARCÁN RAMÍREZ
MCP-20-AM-04	53110004	ANALIZADOR DE HEMAS OPTROUN	03/12/2016	1511	\$13,636.00	20.0%	\$20,454.00	\$20,454.00	EN SERVICIO	DR. JUAN JOSÉ ALARCÁN RAMÍREZ
MCP-20-AM-05	53110005	MÁQUINA NEBULIZADORA TRÁNSP. PEDIATRO. DE RINTEC 6105-18	30/05/2016	10140	\$150,000.00	20.0%	\$225,000.00	\$225,000.00	EN SERVICIO	C. WALDEMAR GUTIÉRREZ
SUB SUB TOTAL AMB 2017										
				28247.21			\$437,553.69	\$437,553.69		
MCP-20-AM-06	53110006	UR PROCCO ALTA BANCADO	19/06/2013	255	\$3,460.00	20.0%	\$8,650.00	\$8,650.00	ADQUIRIDO	C. ALON ALVAREZ MEDINA
SUB SUB TOTAL AMB 2013										
					\$3,460.00		\$8,650.00	\$8,650.00		
MCP-20-AM-07	53110007	BRANQUIMETRO CON ESTEREOSCOPIO	23/06/2014	362	\$1,524.84	20.0%	\$5,489.43	\$5,489.43	EN SERVICIO	DR. JUAN JOSÉ ALARCÁN RAMÍREZ
MCP-20-AM-08	53110008	BRANQUIMETRO CON ESTEREOSCOPIO	23/06/2014	362	\$1,524.84	20.0%	\$5,489.43	\$5,489.43	EN SERVICIO	DR. JUAN JOSÉ ALARCÁN RAMÍREZ
MCP-20-AM-09	53110009	BRANQUIMETRO CON ESTEREOSCOPIO	23/06/2014	362	\$1,524.84	20.0%	\$5,489.43	\$5,489.43	EN SERVICIO	DR. JUAN JOSÉ ALARCÁN RAMÍREZ
SUB SUB TOTAL AMB 2014										
					\$4,574.12		\$16,468.29	\$16,468.29		
MCP-20-AM-10	53110010	RED EST. 2	03/02/2016	522	\$7,728.00	20.0%	\$15,456.00	\$15,456.00	EN SERVICIO	C. ALON ALVAREZ MEDINA
MCP-20-AM-11	53110011	2 TELEDIGITAL	14/09/2016	508	\$1,276.84	20.0%	\$645.73	\$645.73	EN SERVICIO	C. ALON ALVAREZ MEDINA
MCP-20-AM-12	53110012	BETACINA 11 HECLA ALBERTA DE PELOTA 300 PELOTA 9 PIVA ALBERTA	17/12/2016	618	\$1,796.00	20.0%	\$1,115.60	\$1,115.60	EN SERVICIO	C. ALON ALVAREZ MEDINA
SUB SUB TOTAL AMB 2016										
					\$9,460.64		\$17,227.33	\$17,227.33		
SUB SUB TOTAL AMB 2017										
					\$9,460.64		\$17,227.33	\$17,227.33		
SUB SUB TOTAL AMB 2015-2017										
					\$12,980.84		\$24,115.32	\$24,115.32		
RESUMEN GENERAL										
					\$12,980.84		\$24,115.32	\$24,115.32		
* BITA EN CONCORDANCIA CON EL ORDENAMIENTO PUBLICO DESCENTRALIZADO INTERNA MUNICIPAL PARA EL DESARROLLO INTERNO DE LA FAMILIA DE CIUDAD FERNÁNDEZ, S.L.P.										
ORDENAMIENTO PUBLICO DESCENTRALIZADO INTERNA MUNICIPAL PARA EL DESARROLLO INTERNO DE LA FAMILIA DE CIUDAD FERNÁNDEZ, S.L.P.										
PROFRA ROSA MARIA MARTINEZ ROBLES PRESIDENTA MUNICIPAL INTERINA					C.P. SHIRLEY GUADALUPE CARVAJAL PEREZ TESORERA MUNICIPAL					
LIC. CELIA ROSALBA LOPEZ CARRANZA SINDICO MUNICIPAL					LIC. MOISES BLANCO MALDONADO CONTRALOR MUNICIPAL					



SECRETARÍA GENERAL
AYUNTAMIENTO
CIUDAD FERNÁNDEZ, S.L.P.
RÉGISTRO MUNICIPAL 2015-2018

Aracely Ibarra @ Grijalva - Acta 101-E

Clara Juarez Ramos C

Marta

[Signature]

[Signature]

[Signature]



IA GENERAL
TAMIE
NÁNDEZ, S.L.P.
CIÓN 2015-2018

[Faint, illegible text, possibly a signature or stamp]

[Handwritten signature]

[Handwritten signature]
[Handwritten signature]
Clara Susana Ramos C.
[Handwritten signature]
Aracely Ibarra A.
[Handwritten signature]
[Handwritten signature]
Macello
[Handwritten signature]
Punto

**Honorable Ayuntamiento de
Ciudad Fernández, San Luis Potosí
Administración Municipal 2015-2018
Acta de Cabildo 101-E**

Nº	PROYECTO	UBICACIÓN	EXTENSIÓN	PROYECTANTE	ESTADO	PROYECTO	EXTENSIÓN	PROYECTANTE	ESTADO	PROYECTO	EXTENSIÓN	PROYECTANTE	ESTADO	PROYECTO	EXTENSIÓN	PROYECTANTE	ESTADO	PROYECTO	EXTENSIÓN	PROYECTANTE	ESTADO	PROYECTO	EXTENSIÓN	PROYECTANTE	ESTADO	PROYECTO	EXTENSIÓN	PROYECTANTE	ESTADO	PROYECTO	EXTENSIÓN	PROYECTANTE	ESTADO		
10	F-000700	VILLAS DE SANTA EBENA	103.00	INVEST. PROYECTOS DE CALLE	2015	INVEST. PROYECTOS DE CALLE	103.00	INVEST. PROYECTOS DE CALLE	2015	INVEST. PROYECTOS DE CALLE	103.00	INVEST. PROYECTOS DE CALLE	2015	INVEST. PROYECTOS DE CALLE	103.00	INVEST. PROYECTOS DE CALLE	2015	INVEST. PROYECTOS DE CALLE	103.00	INVEST. PROYECTOS DE CALLE	2015	INVEST. PROYECTOS DE CALLE	103.00	INVEST. PROYECTOS DE CALLE	2015	INVEST. PROYECTOS DE CALLE	103.00	INVEST. PROYECTOS DE CALLE	103.00	INVEST. PROYECTOS DE CALLE	2015	INVEST. PROYECTOS DE CALLE	103.00	INVEST. PROYECTOS DE CALLE	2015
11	F-000701	LOTOS 4000	103.00	INVEST. PROYECTOS DE CALLE	2015	INVEST. PROYECTOS DE CALLE	103.00	INVEST. PROYECTOS DE CALLE	2015	INVEST. PROYECTOS DE CALLE	103.00	INVEST. PROYECTOS DE CALLE	2015	INVEST. PROYECTOS DE CALLE	103.00	INVEST. PROYECTOS DE CALLE	2015	INVEST. PROYECTOS DE CALLE	103.00	INVEST. PROYECTOS DE CALLE	2015	INVEST. PROYECTOS DE CALLE	103.00	INVEST. PROYECTOS DE CALLE	2015	INVEST. PROYECTOS DE CALLE	103.00	INVEST. PROYECTOS DE CALLE	103.00	INVEST. PROYECTOS DE CALLE	2015	INVEST. PROYECTOS DE CALLE	103.00	INVEST. PROYECTOS DE CALLE	2015
101	F-000701	SAN FRANCISCO	103.00	INVEST. PROYECTOS DE CALLE	2015	INVEST. PROYECTOS DE CALLE	103.00	INVEST. PROYECTOS DE CALLE	2015	INVEST. PROYECTOS DE CALLE	103.00	INVEST. PROYECTOS DE CALLE	2015	INVEST. PROYECTOS DE CALLE	103.00	INVEST. PROYECTOS DE CALLE	2015	INVEST. PROYECTOS DE CALLE	103.00	INVEST. PROYECTOS DE CALLE	2015	INVEST. PROYECTOS DE CALLE	103.00	INVEST. PROYECTOS DE CALLE	2015	INVEST. PROYECTOS DE CALLE	103.00	INVEST. PROYECTOS DE CALLE	103.00	INVEST. PROYECTOS DE CALLE	2015	INVEST. PROYECTOS DE CALLE	103.00	INVEST. PROYECTOS DE CALLE	2015



**SECRETARÍA GENERAL
CIUDAD FERNÁNDEZ, S.L.P.
ADMINISTRACIÓN MUNICIPAL 2015-2018**

Aracely Ibarra A.

Clara Susana Ramos C.



AYUNTAMIENTO GENERAL
CIUDAD FERNÁNDEZ, S.L.P.
ADMINISTRACIÓN MUNICIPAL 2015-2018

SIN TEXTO

Clara Sorana Ramos C.

Arcely Ibarra A. ~~10/11/18~~

**Honorable Ayuntamiento de
Ciudad Fernández, San Luis Potosí
Administración Municipal 2015-2018
Acta de Cabildo 101-E**

**Conciliación de los registros contables contra el inventario físico de los bienes patrimoniales
Al 31 de diciembre de 2017**

Municipio de Ciudad Fernández, S.L.P.

Cuenta	Concepto	Registro en libros	Valor del inventario	Diferencia
1241-1-0019-0001	ESTRUCTURA PARA ESCENARIO	\$ 7,900.00	\$ 7,900.00	\$ -
1241-1-0019-0002	PODIUM DE MADERA DE CEDRO	\$ 5,500.01	\$ 5,500.01	\$ -
1241-2-0005-0001	4 MAQUINAS DE COSER	\$ 5,000.00	\$ 5,000.00	\$ -
1241-3-0019-0001	MULTIFUNCIONAL HP OFFICE JET 8610	\$ 2,771.24	\$ 2,771.24	\$ -
1241-3-0019-0002	EQUIPO COMPUTO DIF MPAL	\$ 6,300.00	\$ 6,300.00	\$ -
1241-3-0019-0003	MULTIFUNCIONAL HP CULTURA	\$ 4,047.24	\$ 4,047.24	\$ -
1241-9-0013-0001	DETECTOR DE BILLETES ACCU BANKER USA D450	\$ 3,799.00	\$ 3,799.00	\$ -
1241-3-0019-0004	MULTIFUNCIONAL HP OFFICE JET PRO 8710	\$ 2,699.00	\$ 2,699.00	\$ -
1241-9-0013-0002	MATERIAL TALLER HABITAT	\$ 5,000.00	\$ 5,000.00	\$ -
1241-9-0013-0003	PLANTAS DE LUZ PORTATILES 2200 WATTS A 1100 WATTS	\$ 30,624.00	\$ 30,624.00	\$ -
1241-9-0013-0004	PLANTAS DE LUZ ABIERTAS TRIFASICAS 15 W	\$ 22,751.31	\$ 22,751.31	\$ -
1241-9-0013-0005	REMOLQUE CAMA BAJA SMRP2-1	\$ 28,420.00	\$ 28,420.00	\$ -
1241-9-0013-0006	PLANTAS DE LUZ SILENCIOSAS TRIFASICAS 40KW	\$ 29,000.00	\$ 29,000.00	\$ -
1241-9-0013-0007	REMOLQUE P CUATROS CABALLOS SMRL4	\$ 16,646.00	\$ 16,646.00	\$ -
1241-9-0013-0008	JAULA GANADERA SMRG3	\$ 16,646.00	\$ 16,646.00	\$ -
1241-9-0013-0009	REMOLQUE CAMA ALTA SMRP2-5	\$ 31,320.00	\$ 31,320.00	\$ -
1241-9-0013-0010	MESA PARA PEDICURE THABITAT	\$ 3,750.00	\$ 3,750.00	\$ -
1242-2-0003-0002	PALCHAGUIS-CARETA-COLCHONETA-PETOS-TAEKWON DO	\$ 6,000.00	\$ 6,000.00	\$ -
1242-2-0003-0003	PALCHAGUIS,PETOS,CARETAS-TAEKWONDO	\$ 6,000.00	\$ 6,000.00	\$ -
1242-2-0003-0004	PALCHAGUIS,PETOS,CARETA,COLCHONETA, MEDIA LUNA	\$ 6,000.00	\$ 6,000.00	\$ -
1242-2-0003-0005	35 TAPETES-ZUMBA-LLANITOS	\$ 2,916.50	\$ 2,916.50	\$ -
1242-2-0003-0006	PALCHAGUIS-PETOS-CARETA-COLCHONETA-LLANITOS	\$ 6,000.00	\$ 6,000.00	\$ -
1242-2-0003-0007	PALCHAGUIS,PETOS,CARETAS,COLCHONETA-EL REFUGIO	\$ 12,000.00	\$ 12,000.00	\$ -
1244-1-0028-0001	CHEVROLET TAHOE MODELO 2013	\$ 556,800.00	\$ 556,800.00	\$ -
1246-4-0008-0001	MINI SPLIT DE 18 BTU,S,FRIJO CALOR, 2MMW0518G1000AA	\$ 21,095.76	\$ 21,095.76	\$ -
1246-5-0009-0001	RADIOS MDLAN-GOBERNACION	\$ 4,598.00	\$ 4,598.00	\$ -
1254-1-0001	LICENCIA NOMINA CONTPAQ 2016	\$ 3,962.56	\$ 3,962.56	\$ -
1246-9-0003-0001	DESMACELADORA TIPO BICI 152 CC	\$ 11,060.00	\$ 11,060.00	\$ -
1241-3-0019-0005	LICENCIAS OPUS 2016	\$ 46,980.00	\$ 46,980.00	\$ -
1241-3-0019-0006	IMPRESORAS HP PLOTTER EQ COMPUTO TOUCH	\$ 218,457.00	\$ 218,457.00	\$ -
1241-1-0019-0003	ARCHIVEROS OFICIO SILLONES,SILLAS PLEGABLES	\$ 105,527.70	\$ 105,527.70	\$ -
1246-4-0008-0002	3 AIRE ACONDICIONADOS MARCA TIPO MINI SPLIT MIRAGE	\$ 33,118.00	\$ 33,118.00	\$ -
1246-9-0003-0002	EQUIPO TOPOGRAFICO GI FISM 2016	\$ 38,048.00	\$ 38,048.00	\$ -
1246-9-0003-0003	DOS ODOMETROS DIGITALES DSOCIAL	\$ 4,872.00	\$ 4,872.00	\$ -
1241-1-0019-0004	POR MESA DE 2.78 X 1.7 DSOCIAL	\$ 24,033.75	\$ 24,033.75	\$ -
1246-9-0003-0004	ESTACION TOTAL,TRIPIE,BASTON,PRISMA,EQU TOPOGRAFIC	\$ 123,772.00	\$ 123,772.00	\$ -
1241-3-0019-0007	IMPRESORA EPSON L800	\$ 6,200.00	\$ 6,200.00	\$ -
1241-1-0019-0005	LIBRERO-FFM2016	\$ 5,500.00	\$ 5,500.00	\$ -
1241-2-005-0002	3 SILLAS OPERATIVAS,ESCRITORIO,ARCHIVERO	\$ 16,783.01	\$ 16,783.01	\$ -
1241-3-0019-0008	MULTIFUNCIONAL EPSON L575	\$ 7,189.99	\$ 7,189.99	\$ -
1242-3-0010-0002	CAMARA DIGITAL ELPH 180 PLATA	\$ 3,200.00	\$ 3,200.00	\$ -
1241-9-0013-0011	EQUIPOS DE RADIOCOMUNICACIONES DGSPYTM	\$ 49,068.00	\$ 49,068.00	\$ -
1241-3-0019-0009	COMPUTADORA DE ESCRITORIO DGSPYTM	\$ 15,099.00	\$ 15,099.00	\$ -
1241-3-0019-0010	MULTIFUNCIONAL HP OFFICEJET PRO 8610-DGSPYTM	\$ 4,395.24	\$ 4,395.24	\$ -
1242-3-0010-0003	3 CAMARAS FOTOGRAFICAS CANON ELPH180 PLATA	\$ 5,550.00	\$ 5,550.00	\$ -
1241-1-0019-0006	SILLON RECARGABLE	\$ 5,200.00	\$ 5,200.00	\$ -
1244-1-0026-0002	CAMONETA TOYOTA DOBLE CABINA HILUX NEGRA 2016	\$ 330,000.00	\$ 330,000.00	\$ -
1246-3-0010-0001	VIBROCOMPACTADOR MANUAL MKSA MTX-70HD	\$ 32,480.00	\$ 32,480.00	\$ -
1246-7-0013-0001	TEXTURIZADOR,LLANA BELLOTA CON MANGO Y CABEZAL	\$ 10,092.60	\$ 10,092.60	\$ -
1242-3-0010-0001	CAMARA FOTOGRAFICA MARCA SONY	\$ 18,117.69	\$ 18,117.69	\$ -
1246-3-0010-0002	REVOLVEDORA CIPSA 13 HP MOTOR HONDA	\$ 28,295.00	\$ 28,295.00	\$ -
1246-9-0003-0005	TARJETA MAQUINA COSER,PLANCHAS,TEACTRO CASA CDC MEDIA LUNA	\$ 35,940.80	\$ 35,940.80	\$ -
1241-9-0013-0012	TODOS-FUNDAS.PANTALLA 60 CDC LLANITOS	\$ 31,967.60	\$ 31,967.60	\$ -
1241-9-0013-0013	PANTALLA 60 PULGADAS-PRADOS MOCTEZUMA	\$ 2,968.80	\$ 2,968.80	\$ -
1246-9-0003-0020	34 ARTICULOS DIVERSOS CDC CRUZ MEZQUITE	\$ 71,970.60	\$ 71,970.60	\$ -
1246-9-0003-0019	86 ARTICULOS DIVERSOS CDC MEDIA LUNA	\$ 70,774.80	\$ 70,774.80	\$ -
1246-9-0003-0018	13 ARTICULOS DIVERSOS CDC MEDIA LUNA	\$ 53,911.20	\$ 53,911.20	\$ -
1246-9-0003-0017	10 ARTICULOS DIVERSOS CDC PRADOS MOCTEZUMA	\$ 52,093.80	\$ 52,093.80	\$ -
1246-9-0003-0016	3 ARTICULOS DIVERSOS CDC LLANITOS	\$ 49,479.60	\$ 49,479.60	\$ -
1241-9-0013-0015	7 ART DIVERSOS CDC PRADOS MOCTEZUMA	\$ 22,649.20	\$ 22,649.20	\$ -
1241-9-0013-0016	4 ARTICULOS DIVERSOS CDC LLANITOS	\$ 49,929.00	\$ 49,929.00	\$ -
1241-9-0013-0014	80 ART DIVERSOS,SILLAS,MESAS CDC PRADOS DE MOCTEZUMA	\$ 35,100.00	\$ 35,100.00	\$ -
1246-9-0003-0015	86 ARTICULOS VARIOS CDC MEDIA LUNA	\$ 47,183.20	\$ 47,183.20	\$ -
1246-9-0003-0014	50 ARTICULOS DIVERSOS, MESAS,SILLAS CDC LLANITOS	\$ 28,620.00	\$ 28,620.00	\$ -
1246-9-0003-0013	7 ARTICULOS DIVERSOS CDC PRADOS DE MOCTEZUMA	\$ 14,800.00	\$ 14,800.00	\$ -
1246-9-0003-0012	10 ART DIVERSOS CDC PRADOS DE MOCTEZUMA	\$ 34,729.20	\$ 34,729.20	\$ -
1246-9-0003-0011	80 ARTICULOS SILLAS PLASTICOS,MESA PLEGABLE CDC PRADOS DE MOCTEZUMA	\$ 23,400.00	\$ 23,400.00	\$ -
1246-9-0003-0010	1 JUEGO DE MADERA DE USO RUDO CDC LLANITOS	\$ 32,986.40	\$ 32,986.40	\$ -
1246-9-0003-0009	6 ARTICULOS DISP DE AGUA/EQUIPO AUDIO-CDC CRUZ DEL MEZQUITE	\$ 47,980.40	\$ 47,980.40	\$ -
1246-9-0003-0008	21 ARTICULOS DE BELLEZA CDC CRUZ DEL MEZQUITE	\$ 35,400.00	\$ 35,400.00	\$ -
1246-9-0003-0007	33 ARTICULOS DE BELLEZA CDC LLANITOS	\$ 27,600.00	\$ 27,600.00	\$ -
1246-9-0003-0006	JUEGO DE MADERA USO RUDO LEISURE CDC MEDIA LUNA	\$ 17,257.20	\$ 17,257.20	\$ -
1241-9-0013-0017	ARTICULOS DIVERSOS CDC MEDIA LUNA	\$ 25,885.80	\$ 25,885.80	\$ -
1241-9-0013-0018	ARTICULOS DIVERSOS CDC CRUZ MEZQUITE	\$ 53,100.00	\$ 53,100.00	\$ -
1241-9-0013-0019	ARTICULOS DIVERSOS CDC LLANITOS	\$ 34,850.40	\$ 34,850.40	\$ -
1241-9-0013-0020	HP OFFICE JET	\$ 3,799.00	\$ 3,799.00	\$ -
TOTALES		\$ 2,894,962.60	\$ 2,894,962.60	\$ -

**SECRETARÍA GENERAL
CIUDAD FERNÁNDEZ, S.L.P.
ADMINISTRACIÓN MUNICIPAL 2015-2018**

Aracely Ibarra A.
Clara Susana Ramos C.

[Handwritten signature]

[Large handwritten signature]
[Handwritten signature]
[Handwritten signature]
[Handwritten signature]

Honorable Ayuntamiento de
Ciudad Fernández, San Luis Potosí
Administración Municipal 2015-2018
Acta de Cabildo 101-E

PROFRA ROSA MARÍA MARTÍNEZ ROSLES
PRESIDENTA MUNICIPAL INTERINA
AUTORIZO

C.P. SHIRLEY GUADALUPE CARVAJAL PÉREZ
TESORERA MUNICIPAL
ELABORÓ

LIC. CELIA ROSALBA LÓPEZ CARRANZA
SINDICO
Vo.Bo.

LIC. MOISÉS MALDONADO BLANCO
CONTRALOR
REVISÓ

Instructivo de llenado:

- 1.- Cuenta: Número de cuenta contable de la cuenta del activo fijo.
- 2.- Concepto: Descripción del bien.
- 3.- Registro en libros: Importe según registros contables.
- 4.- Valor del inventario: Importe según inventario físico de bienes.
- 5.- Diferencia: Diferencia entre el registro contable y el valor del inventario.



RI GENERAL
NTAMIENTO
RNÁNDEZ, S.L.P.
CIÓN 2015-2018

MUNICIPIO DE CIUDADES Y BARRIOS DE S.L.P.
Reporte del ejercicio y destino de gastos funcionamiento y patrimonio
al 31 de diciembre de 2017

Descripción de cuentas	Concepto del bien	Registro en libros	Valor del inventario	Diferencia
...
...
...

Reporte del ejercicio y destino de gastos funcionamiento y patrimonio
al 31 de diciembre de 2017

Descripción de cuentas	Concepto del bien	Registro en libros	Valor del inventario	Diferencia
...
...
...

Arceady Lbarra A.

Clara Susana Ramos C.
Freg. - A.L.L.C.

Arceady Lbarra A.

Honorable Ayuntamiento de Ciudad Fernández, San Luis Potosí Administración Municipal 2015-2018 Acta de Cabildo 101-E

Reporte del ejercicio y destino de gasto federalizado y subvenciones Al 31 de diciembre de 2017

Table with columns: Programa o Fondo, Descripción de los Resultados, Presupuesto, Ejercido, y Restablecido. Contains multiple rows of financial data.

Página 3 de 10

Handwritten signatures and names: Areceley Ibarra A., Clara Susana Ramos C.

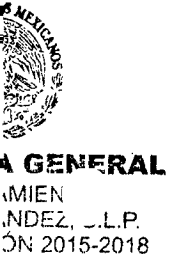

Reporte del ejercicio y destino de gasto federalizado y subvenciones Al 31 de diciembre de 2017

Table with columns: Programa o Fondo, Descripción de los Resultados, Presupuesto, Ejercido, y Restablecido. Contains multiple rows of financial data.

Página 4 de 10

Handwritten signatures and initials: C. G. G., G. M., and others.

Large handwritten signature on the left side of the page.

Honorable Ayuntamiento de
Ciudad Fernández, San Luis Potosí
Administración Municipal 2015-2018
Acta de Cabildo 101-E

Del 1° de enero al 31 de diciembre de 2017

Nombre del Ente Público: Municipio de ciudad Fernández, S.L.P.

Se reportan a continuación los procedimientos civiles, penales administrativos y laborales en los que el Municipio de Ciudad Fernández, S.L.P., mantiene un proceso legal pendiente de resolver, indicando los detalles y el estatus de los mismos de la manera siguiente:

Núm. De Expediente	Tipo de procedimiento	Actor	Tribunal	Estatus
436/15	CIVIL	JOSE CONTRERAS FLORES Y CODS.	JUZGADO DE PRIMERA INSTANCIA, RIOVERDE, S.L.P.	CAMBIO DE ENDOSATARIO, SE SEÑALO NUEVO DOMICILIO PARA OIR Y RECIBIR NOTIFICACIONES
386/12	PENAL	QUIEN RESULTE RESPONSABLE DEL ROBO DE D-5	MINISTERIO PUBLICO	ACUERDO DE RADICACION
340/VII/2011	PENAL	QUIEN RESULTE RESPONSABLE DEL ROBO DE \$1,000.000.00	MINISTERIO PUBLICO	EXHAUSTIVA INVESTIGACION
83/III/2011	PENAL	QUIEN RESULTE RESPONSABLE DEL ROBO DE COBRE	MINISTERIO PUBLICO	DECLARACION DEL OFENDIDO
389/2014	PENAL	QUIEN RESULTE RESPONSABLE DE ROBO, DAÑO EN LAS COSAS Y ALLANAMIENTO.	MINISTERIO PUBLICO	INDEFINIDA
513/2013	PENAL	QUIEN RESULTE RESPONSABLE DE ROBO, ABUZO DE CONFIANZAA MANDATO LEGITIMO DE LA AUTORIDAD	MINISTERIO PUBLICO	EN PROCESO
SIN NUMERO DE AVERIGUACION	PENAL	QUIEN RESULTE RESPONSABLE DE ROBO	MINISTERIO PUBLICO	EN PROCESO

SECRETARÍA GENERAL
AYUNTAMIENTO
CIUDAD FERNÁNDEZ, S.L.P.
ADMINISTRACIÓN MUNICIPAL 2015-2018

Aracely Ibarra A.

Pro - A.I.L. d.
Claro Suwara Ramos C.

Honorable Ayuntamiento de
 Ciudad Fernández, San Luis Potosí
 Administración Municipal 2015-2018
 Acta de Cabildo 101-E



SECRETARÍA GENERAL
 AYUNTAMIENTO
 CIUDAD FERNÁNDEZ, S.L.P.
 ADMINISTRACIÓN 2015-2018

1236/2015/M3	ADMINISTRATIVO	INVERSIONES DE RIOVERDE	TRIBUNAL DE LO CONTENCIOSO ADMINISTRATIVO	SE DICTO RESOLUCION POR PARTE DEL TRIBUNAL EL ACTOR Y LE TERCER INTERESADO INTERPUSIERON AMPARO
68/2017/2	ADMINISTRATIVO	JOSE JUAN VEGA RAMIREZ	TRIBUNAL DE LO CONTECIOSO	SE DICTO RESOLUCION POR PARTE DEL TRIBUNAL Y EN LA ACTUALIDAD SE ENECUENTRA EN AMPARO
570/2017/III	ADMINISTRATIVO	BEBIDAS PURIFICADAS S.DE RL DE C.V.	JUZGADO OCTAVO DE DISTRITO EN EL ESTADO	REVISION PARA RESOLUCION DE AMPARO
194/2012/M2	LABORAL	REYNALDO VAZQUEZ MARTINEZ	TRIBUNAL ESTATAL DE CONCILIACION Y ARBITRAJE	EN AMPARO SE TURNA EL PRESENTE ASUNTO AL MAGISTRADO ALFREDO RAFAEL LOPEZ JIMENEZ
366/2013/M3	LABORAL	LUCIANO BRISEÑO Y ADRIAN REYNA LOPEZ	TRIBUNAL ESTATAL DE CONCILIACION Y ARBITRAJE	LUCIANO BRISEÑO SE REINSTALO EL DIA 22 DE JUNIO DEL 2016 Y ADRIAN REYNA LOPEZ SE REHINSTALO EL DIA 9 DE JUNIO DEL 2017, SE SOLICITO PAGO DEL LAUDO
193/2007/M4	LABORAL	HECTOR MARTINEZ TORRES	TRIBUNAL ESTATAL DE CONCILIACION Y ARBITRAJE	LAUDO SIN NOTIFICAR
1010/2010/M4	LABORAL	GLORIA GONZALEZ FLORES	TRIBUNAL ESTATAL DE CONCILIACION Y ARBITRAJE	LAUDO AUN SIN NOTIFICAR
883/2012/M2	LABORAL	JAIME DE JESUS GARCIA MENDEZ	TRIBUNAL ESTATAL DE	SIN RESOLUCION

Pracely Ibarra A.

Clara Susana Ramos C.

Justo

Honorable Ayuntamiento de
 Ciudad Fernández, San Luis Potosí
 Administración Municipal 2015-2018
 Acta de Cabildo 101-E

SECRETARÍA GENERAL
 AYUNTAMIENTO
 FERNÁNDEZ, S.L.P.
 ADMINISTRACIÓN MUNICIPAL 2015-2018

			CONCILIACION Y ARBITRAJE	
367/2013/M4	LABORAL	ELPIDIO BAUTISTA RAMIREZ	TRIBUNAL ESTATAL DE CONCILIACION Y ARBITRAJE	SE REINSTALO EN EL AÑO 2014, MAS SIN EMBARGO SIGUE EL PROCESO DE JUICIO
365/2013/M3	LABORAL	AMADO JIMENEZ RODRIGUEZ	TRIBUNAL ESTATAL DE CONCILIACION Y ARBITRAJE	DESAHOGO DE PRUEBAS
526/2010/M2	LABORAL	RAUL VENTURA PALOMARES	TRIBUNAL ESTATAL DE CONCILIACION Y ARBITRAJE	SE REINSTALO EL DIA 31 DE MARZO DEL 2017 Y SE SOLICITO EL PAGO DE LAUDO
124/2007/M4	LABORAL	JOSE BERNARDO MARTINEZ	TRIBUNAL ESTATAL DE CONCILIACION Y ARBITRAJE	EN MESA
1442/2015/M5	LABORAL	FRANCISCO JAVIER CRUZ LOPEZ	TRIBUNAL ESTATAL DE CONCILIACION Y ARBITRAJE	DESAHOGO DE PRUEBAS
1063/2015/M3	LABORAL	HILDA HERNANDEZ MEJIA	TRIBUNAL ESTATAL DE CONCILIACION Y ARBITRAJE	SE PROMOVIO AMPARO CONTRA LAUDO POR PARTE DE ESTE AYUNTAMIENTO
877/2015/M6	LABORAL	NICOLAS GALLEGOS BARRERAS	TRIBUNAL ESTATAL DE CONCILIACION Y ARBITRAJE	EN PROCESO
1030/2015/M3	LABORAL	SERGIO NICOLAS CHAVIRA JUAREZ	TRIBUNAL ESTATAL DE CONCILIACION Y ARBITRAJE	SE FIRMO CONVENIO PARA PAGO EL DIA 15 DE MARZO DEL 2016
1158/2015/M6	LABORAL	JUAN ANTONIO BRISEÑO	TRIBUNAL ESTATAL DE CONCILIACION Y ARBITRAJE	AYUNTAMIENTO PROMOVIO AMPARO CONTRA EL LAUDO DICTADO POR EL TRIBUNAL ESTATAL DE CONCILIACION Y ARBITRAJE, TODA VEZ QUE EL TRABAJADOR PROMOVIO AMPARO CONTRA EL LAUDO YA QUE

A veces by debarra A -
 Guey - 19/11/16
 Clara Susana Ramos C.

Honorable Ayuntamiento de
 Ciudad Fernández, San Luis Potosí
 Administración Municipal 2015-2018
 Acta de Cabildo 101-E



IA GENERAL
 TAMIENTO
 NÁNDEZ, S.L.P.
 CI 2015-2018

				NO SE CONCEDIO LA REINSTALACION
282/2016	LABORAL	SARA GONZALEZ ARMENDARIZ	TRIBUNAL ESTATAL DE CONCILIACION Y ARBITRAJE	SE DESAHOGO CONFESIONAL CON CARGO A SARA GONZALEZ ARMENDARIZ, SE DIFIRIRIO PRUEBA TESTIMONIAL QUE OFRECE LA PARTE ACTORA.
283/2017/M3	LABORAL	IRENE GONZALEZ MONTEALVO	TRIBUNAL ESTATAL DE CONCILIACION Y ARBITRAJE	DESAHOGO DE PRUEBA CONFESIONAL
179/2009/M4	LABORAL	MANUEL REYES GALVAN	TIBUNAL ESTATAL DE CONCILIACION Y ARBITRAJE	SE FIRMO CONVENIO DE PAGOS EL DIA 8 DE JULIO DEL 2016 EL AYUNTAMIENTO ESTA DANDO CUMPLIMIENTO A LOS PAGOS DE CONVENIO
324/2009/M4	LABORAL	JOSE GUADALUPE OLGUIN PADRON	TRIBUNAL ESTATAL DE CONCILIACION Y ARBITRAJE	SE SOLICITO PAGO DE LAUDO
2150/2015/M2	LABORAL	ESTEBAN PEDRAZA NAVARRO	TRIBUNAL ESTATAL DE CONCILIACION Y ARBITRAJE	SE DIO CUMPLIMIENTO A PAGO DEL CONVENIO FIRMADO EL DIA 29 DE NOVIEMBRE DEL 2016
505/2012	LABORAL	CARLOS ENRIQUE DAHUD URESTI	TRIBUNAL ESTATAL DE CONCILIACION Y ARBITRAJE	EN TRAMITE
551/2012/M2	LABORAL	HECTOR NOE MARTINEZ HERNANDEZ	TRIBUNAL ESTATAL DE CONCILIACION Y ARBITRAJE	EN TRAMITE
358/2010/M3	LABORAL	JERONIMO VAZQUEZ VENEGAS	TRIBUNAL ESTATAL DE CONCILIACION Y ARBITRAJE	SE ENCUENTRA EN AMPARO

Aracely Ibarra A.
Frey-Asild
Clara Susana Ramos C.
[Signature]
[Signature]
[Signature]

[Signature]

Honorable Ayuntamiento de
 Ciudad Fernández, San Luis Potosí
 Administración Municipal 2015-2018
 Acta de Cabildo 101-E

531/2017/M5	LABORAL	ROSA MARIA GARCIA ALMAZAN	TRIBUNAL ESTATAL DE CONCILIACION Y ARBITRAJE	DESAHOGO DE PRUEBA TESTIMONIAL

PROFRA. ROSA MARIA MARTINEZ ROBLES

CP. SHIRLEY GUADALUPE CARVAJAL PEREZ

PRESIDENTA MUNICIPAL INTERINA
 AUTORIZO

TESORERA MUNICIPAL
 ELABORÓ

LIC. CELIA ROSALBA LOPEZ CARRANZA

LIC. MOISES MALDONADO BLANCO

SÍNDICO
 Vo.Bo.

CONTRALOR INTERNO
 REVISO



AGI ERAL
 TAMIE
 NÁNDEZ, S.L.P.
 CIÓN 2015-2018

[Handwritten signature]

[Handwritten signature]
 Atacely Lbarra A.
 Clara Suarez Ramos C.
 Frey - *[Handwritten signature]*

**Honorable Ayuntamiento de
Ciudad Fernández, San Luis Potosí
Administración Municipal 2015-2018
Acta de Cabildo 101-E**

MUNICIPIO DE CIUDAD FERNANDEZ SLP					
Ley General de Contabilidad Gubernamental y acuerdos del Concab					
Transparencia	Mecanismo de verificación	Implementación		Artículos de la LGG cumplido y/o incumplido	Comentarios (Añazar evidencia a los afirmativos)
		SI	NO		
1. Publicación del inventario de los bienes y actualizar por lo menos cada seis meses	Publicación en las páginas de Internet	SI		Artículo 27	
2. Publica por consulta de la población en general las cuentas públicas	Publicación en las páginas de Internet	SI		Quinto transitorio	
Información Financiera Gubernamental					
Información contable, con la desagregación siguiente:					
3. Estado de Situación financiera	Publicación trimestral en las páginas de Internet y a más tardar 30 días después del cierre del periodo	SI		Artículos 48 y 51	
4. Estado de variación en la hacienda pública	Publicación trimestral en las páginas de Internet y a más tardar 30 días después del cierre del periodo	SI		Artículos 48 y 51	
5. Estado de cambios en la situación financiera	Publicación trimestral en las páginas de Internet y a más tardar 30 días después del cierre del periodo	SI		Artículos 48 y 51	
6. Notas a los estados financieros	Publicación trimestral en las páginas de Internet y a más tardar 30 días después del cierre del periodo	SI		Artículos 48 y 51	
7. Estado analítico del activo	Publicación trimestral en las páginas de Internet y a más tardar 30 días después del cierre del periodo	SI		Artículos 48 y 51	
Información presupuestaria con la desagregación siguiente:					
8. Estado analítico de ingresos, del que se deberá la presentación en clasificación económica por fuente de financiamiento y concepto, incluyendo los ingresos excedentes generados.	Publicación trimestral en las páginas de Internet y a más tardar 30 días después del cierre del periodo	SI		Artículos 48 y 51	
Estado analítico del ejercicio del presupuesto de egresos del que se deberán las siguientes clasificaciones (también deberá identificar los montos y adicciones presupuestarias y subejercicios por Ramo y/o Programa):					
9. Administrativa	Publicación trimestral en las páginas de Internet y a más tardar 30 días después del cierre del periodo	SI		Artículos 48 y 51	
10. Económicas	Publicación trimestral en las páginas de Internet y a más tardar 30 días después del cierre del periodo	SI		Artículos 48 y 51	
11. Por objeto del gasto	Publicación trimestral en las páginas de Internet y a más tardar 30 días después del cierre del periodo	SI		Artículos 48 y 51	
12. Funcional	Publicación trimestral en las páginas de Internet y a más tardar 30 días después del cierre del periodo	SI		Artículos 48 y 51	
13. Programática	Publicación trimestral en las páginas de Internet y a más tardar 30 días después del cierre del periodo	SI		Artículos 48 y 51	
Reforma a la LGG (12nov/2012) formatos e información publicada (D.O.F. 3 y 4 de abril de 2013)					
14. Publicar la información a que se refiere la Norma para armonizar la presentación de la información adicional a la Inicial de la Ley de Ingresos	Publicación en las páginas de Internet / periodicidad anual	SI		Artículo 61, fracción I	
15. Publicar la información a que se refiere la Norma para armonizar la presentación de la información adicional del Proyecto del Presupuesto de Egresos	Publicación en las páginas de Internet / periodicidad anual	SI		Artículo 61, fracción II	
16. Publicar la información a que se refiere la Norma para la difusión a la ciudadanía de la Ley de Ingresos y del Presupuesto de Egresos	Publicación en las páginas de Internet / periodicidad anual	SI		Artículo 62	
17. Publicar la información a que se refiere la Norma para establecer la estructura del Calendario de Ingresos base mensual	Publicación en las páginas de Internet / periodicidad anual	SI		Artículo 66	
18. Publicar la información a que se refiere la Norma para establecer la estructura del Calendario de Egresos base mensual	Publicación en las páginas de Internet / periodicidad anual	SI		Artículo 66	
19. Publicar la información a que se refiere la Norma para establecer la estructura de información de montos pagados por ayudas y subsidios	Publicación en las páginas de Internet / periodicidad trimestral	SI		Artículo 67	
20. Publicar la información a que se refiere la Norma para establecer la estructura de información del formato de programas con recursos federales por orden de gobierno	Publicación en las páginas de Internet / periodicidad trimestral	SI		Artículo 68	
21. Publicar la información a que se refiere la Norma para establecer la estructura de información de la relación de las cuentas bancarias productoras específicas para presentar en la Cuenta Pública, en las cuales se depositan los recursos federales transferidos / periodicidad anual	Publicación en las páginas de Internet	SI		Artículo 69	
22. Remar a la GICOP a través del sistema de información a que se refiere el artículo 85 de la LUPFH la información sobre ejercicio y destino de gastos federales	Publicación en las páginas de Internet / periodicidad trimestral	SI		Artículo 72	
23. Publicar la información a que se refiere la Norma para establecer la estructura de información del formato de aplicación de recursos del Fondo de Aportaciones para el Fortalecimiento de los Municipios y de las Demarcaciones Territoriales del Distrito Federal (FORTAMUN)	Publicación en las páginas de Internet / periodicidad trimestral	SI		Artículo 76	
24. Publicar la información a que se refiere la Norma para establecer la estructura de los formatos de información de obligaciones pagadas o garantizadas con fondos federales	Publicación en las páginas de Internet / periodicidad trimestral	SI		Artículo 76	
25. Publicar la información a que se refiere la Norma para establecer la estructura de información del formato del ejercicio y destino de gasto federalizado y reintegro	Publicación en las páginas de Internet / periodicidad trimestral	SI		Artículo 81	
26. Publicar la información a que se refiere la Norma para establecer el formato para la difusión de los resultados de las evaluaciones de los recursos federales ministrados a las Entidades Federativas	Publicación en las páginas de Internet / periodicidad anual	SI		Artículo 78	

**SECRETARÍA GENERAL
AYUNTAMIENTO
CIUDAD FERNANDEZ, S.L.P.
ADMINISTRACIÓN 2015-2018**

Aracely Ibarra A.
Clara Susana Ramos C.

Prey = [Signature]

[Signature]

[Signature]

Relación de cuentas bancarias utilizadas en el ejercicio fiscal 2017

MUNICIPIO DE CIUDAD FERNÁNDEZ, S.L.P.

Fondo, Programa o Convenio	Datos de la cuenta bancaria		Saldo al 31 de diciembre de 2017
	Institución bancaria	Número de la cuenta	
RAMO 28	GRUPO FINANCIERO BANORTE	CUENTA No.0245367647	\$ 1,606,653.65
FONDO DE FORTALECIMIENTO MUNICIPAL	GRUPO FINANCIERO BANORTE	CUENTA No.0455122382	\$ 2,150,382.58
FONDO DE INFRAESTRUCTURA SOCIAL MUNICIPAL	GRUPO FINANCIERO BANORTE	CUENTA No.0455122373	\$ 5,066,924.11
FORTALECE	GRUPO FINANCIERO BANORTE	CUENTA No.0487890169	\$ 1,433,232.50
PROGRAMA DE DESARROLLO REGIONAL	GRUPO FINANCIERO BANORTE	CUENTA No.0487890178	\$ 207,511.64
PROGRAMA 3X1 MIGRANTES	GRUPO FINANCIERO BANORTE	CUENTA No.0309641940	\$ 472,034.53
FONDO PARA EL FORTALECIMIENTO FINANCIERO PARA INVERSIÓN C 2017	GRUPO FINANCIERO BANORTE	CUENTA No.0309642013	\$ 587,429.26
RECURSO ESTATAL PARA EL FORTALECIMIENTO A LA INFRAESTRUCTURA MUNICIPAL	GRUPO FINANCIERO BANORTE	CUENTA No.0326496053	\$ 998,005.51
FONDO DE INFRAESTRUCTURA SOCIAL ESTATAL	GRUPO FINANCIERO BANORTE	CUENTA No.0326495971	\$ 940,254.02
PROGRAMA DE INFRAESTRUCTURA 2017, VERTIENTE ESPACIOS PÚBLICOS Y PARTICIPACIÓN COMUNITARIA	GRUPO FINANCIERO BANORTE	CUENTA No.0326496138	\$ 554,803.08
Totales			\$ 14,017,230.88

PROFRA ROSA MARIA MARTINEZ ROBLÉS
 PRESIDENTA MUNICIPAL INTERINA
 AUTORIZÓ

C.P. SHIRLEY GUADALUPE CARVAJAL PÉREZ
 TESORERO MUNICIPAL
 ELABORÓ

LIC. CELIA ROSALBA LÓPEZ CARRANZA
 SÍNDICO
 Vo.Bo.

L.A.E. MOISÉS MALDONADO BLANCO
 CONTRALOR
 REVISÓ

Acedy debarra A
 Clara Susana Ramos C
 Frey
 M...
 J...

GENERAL
 IENTO
 DEZ, S.L.P.
 N 2015-2018

[Handwritten signature]

NOTAS DE DESGLOSE

I. LACTIVO

EFFECTIVO Y EQUIVALENTES. El efectivo y equivalentes incluyen depósitos en bancos, es integrado por disponibilidad financiera para cubrir compromisos de pagos a proveedores, pagos de impuestos y otras contribuciones.

Concepto	2016	2015
Municipio de Ciudad Fernández, S.L.P.	\$5,194,260.10	\$2,491,252.07
Suma	\$5,194,260.10	\$2,491,252.07

DERECHOS A RECIBIR EFECTIVO O EQUIVALENTES. Se integra por los préstamos a funcionarios públicos pendientes de recuperar, así como por los gastos por comprobar. Por lo cual derivado a lo anterior, se realizaron las gestiones necesarias para su comprobación y/o regularización.

Concepto	2016	2015
Municipio de Ciudad Fernández, S.L.P.	\$56,620.44	\$-79,621.38
Suma	\$56,620.44	\$-79,621.38

INVENTARIOS Y ALMACENES. Su finalidad es llevar a cabo un registro de la existencia, cantidad, características, condiciones de uso, valor y personas responsables de su manejo. La elaboración correcta del inventario municipal permite:

- Garantizar un mejor control del uso y aprovechamiento de los bienes.
- Delimitar las responsabilidades del personal que tiene a su cargo el manejo o consumo de los bienes.

Concepto	2016	2015
Municipio de Ciudad Fernández, S.L.P.	\$93,029.61	\$93,029.61
Suma	\$93,029.61	\$93,029.61

BIENES MUEBLES, INMUEBLES E INTANGIBLES: Este rubro representa la infraestructura y construcciones que son propiedad del Municipio de Ciudad Fernández, S.L.P. como son: Terrenos y Edificios no habitacionales, Mobiliario y Equipo de Administración, Mobiliario y Equipo Educativo y Recreativo, Vehículos y Equipo de Transporte, Maquinaria, Otros Equipos y Herramientas y Colecciones, Obras de Arte y Objetos Valiosos, que aún se encuentran en buenas condiciones y que son básicos para la operatividad del mismo; los cuales fueron adquiridos con recursos presupuestales

Concepto	2016	2015
Municipio de Ciudad Fernández, S.L.P.	\$292,318,943.50	\$246,955,098.07
Suma	\$292,318,943.50	\$246,955,098.07

II. PASIVO

SECRETARÍA GENERAL
 MUNICIPIO DE CIUDAD FERNÁNDEZ, S.L.P.
 EJERCICIO FISCAL 2015-2018

Aracely Ibarra A.
 Guadalupe C.
 Clara Suñer Ramos C.
 [Handwritten signatures]

**Honorable Ayuntamiento de
Ciudad Fernández, San Luis Potosí
Administración Municipal 2015-2018
Acta de Cabildo 101-E**

ESTADO DE VARIACIÓN DE LA HACIENDA PÚBLICA/PATRIMONIO. En el periodo presentado la entidad no generó Cambios de la Hacienda Pública correspondiente a Aportaciones, Donaciones de Capital.

Concepto	2016	2015
Municipio de Ciudad Fernández, S.L.P.	Hacienda Pública/Patrimonio Generado del Ejercicio: \$69,293,666.98	Hacienda Pública/Patrimonio Generado del Ejercicio: \$56,210,985.35
	Patrimonio generado de Ejercicios Anteriores: \$237,932,028.98	Patrimonio generado de Ejercicios Anteriores: \$168,580,042.58
	Resultados del Ejercicio (Ahorro/Desahorro): -\$27,570,978.71	Resultados del Ejercicio (Ahorro/Desahorro): \$13,082,681.63
	Saldo Neto en la Hacienda Pública/Patrimonio del Ejercicio	\$279,654,717.25

ESTADO DE ACTIVIDADES. Este Estado muestra dos grandes agregados representados por los Ingresos y Otros Beneficios, así como los Gastos y Otras Pérdidas, mostrando los conceptos del ingreso de acuerdo a la contribución de la Ley de Ingresos y los Gastos con los conceptos del Clasificador por Objeto del Gasto para la Administración Municipal, así mismo permite determinar el resultado, el cual al 31 de Diciembre del 2015 correspondió a **\$69,293,666.98** y al 31 de Diciembre del 2016 correspondió a **\$41,722,688.27**.

Concepto	2016	2015
Municipio de Ciudad Fernández, S.L.P.	Total de Ingresos y Otros Beneficios: \$126,225,257.19	Total de Ingresos y Otros Beneficios: \$143,743,393.94
	Total de Gastos y Otras Pérdidas: \$84,502,568.92	Total de Gastos y Otras Pérdidas: \$74,449,726.96
Resultado del Ejercicio (Ahorro/Desahorro)	\$41,722,688.27	\$69,293,666.98

ESTADO DE FLUJO DE EFECTIVO.

FLUJO DE EFECTIVO DE LAS ACTIVIDADES DE GESTIÓN. Durante el periodo que se informa, el Municipio recibió ingresos de gestión por la cantidad de **\$132,979,913.06** pesos (Ejercicio 2016), y **\$149,072,785.96** pesos (Ejercicio 2015). El gasto pagado por el periodo comprendido (Ejercicio 2016) correspondió a **\$84,590,919.60** pesos, para (Ejercicio 2015) resultó por **\$82,076,374.76** pesos reflejándose un diferencial de gestión por **\$48,388,993.46** pesos (Ejercicio 2016) y **\$66,996,411.20** pesos (Ejercicio 2015).

FLUJO DE EFECTIVO DE LAS ACTIVIDADES DE INVERSIÓN. Durante el periodo que se informa, el Municipio recibió ingresos de inversión por la cantidad de **\$0.00** pesos (Ejercicio 2016) y **\$651,864.00** pesos (Ejercicio 2015). El gasto de inversión pagado por el periodo comprendido del Ejercicio 2016 desciende por **\$45,363,845.43** pesos a diferencia del monto correspondiente al Ejercicio 2015; el cuál fué por **\$65,482,646.81** pesos reflejándose un diferencial por actividad de inversión de **-\$45,363,845.43** pesos (Ejercicio 2016) y **-\$64,830,782.81** pesos (Ejercicio 2015).

Arcely Herrera D.

[Handwritten signature]

Clara Swartz Ramos C.

[Handwritten signature]

[Handwritten signature]

**SECRETARÍA GENERAL
AYUNTAMIENTO
CIUDAD FERNÁNDEZ, S.L.P.
ADMINISTRACIÓN 2015-2018**

[Handwritten signature]

**Honorable Ayuntamiento de
Ciudad Fernández, San Luis Potosí
Administración Municipal 2015-2018
Acta de Cabildo 101-E**

FLUJO DE EFECTIVO DE LAS ACTIVIDADES DE FINANCIAMIENTO. Durante el período que se informa, el Municipio no recibió ingresos por financiamiento. La aplicación por actividades de financiamiento fué de **\$322,140.00** pesos, reflejándose un diferencial de pesos **-\$322,140.00** pesos (Ejercicio 2016), para el Ejercicio 2015 la aplicación por actividades de financiamiento fué de **\$7,129,767.16** pesos, reflejándose un diferencial de pesos **-\$7,129,767.16** pesos.

	2016	2015
Municipio de Ciudad Fernández, S.L.P.	Efectivo y Equivalentes al Efectivo al Inicio del Ejercicio: \$2,491,252.07 Efectivo y Equivalentes al Efectivo al final del Ejercicio: \$5,194,260.10	Efectivo y Equivalentes al Efectivo al Inicio del Ejercicio: \$7,455,390.84 Efectivo y Equivalentes al Efectivo al final del Ejercicio: \$2,491,252.07
Incremento Neto en el Efectivo y Equivalentes al Efectivo (2016)		
Disminución Neta en el Efectivo y Equivalentes al Efectivo (2015)	\$2,703,008.03	-\$4,964,138.77

NOTAS DE MEMORIA

Las cuentas de orden se utilizan para registrar movimientos de valores que no afecten o modifiquen el balance del ente contable, sin embargo, su incorporación en libros es necesaria con fines de recordatorio contable, de control y en general sobre los aspectos administrativos, o bien, para consignar sus derechos o responsabilidades contingentes que puedan, o no, presentarse en el futuro. Las cuentas que se manejan para efectos de estas Notas son las siguientes:

Cuentas de Orden Contables: En el período presentado la entidad no registró operaciones financieras que implicaran el registro de Cuentas de Orden Contables.

Cuentas de Orden Presupuestarias: En atención a las disposiciones establecidas en la Ley General de Contabilidad Gubernamental y al Marco Normativo establecido por el Consejo Nacional de Armonización Contable, el estado de situación financiera presenta el saldo del período de las cuentas presupuestales de ingresos y egresos, las cuales se enlistan en el siguiente cuadro:

Concepto	2016	2015
Municipio de Ciudad Fernández, S.L.P.	CUENTAS DE ORDEN PRESUPUESTAL DE LOS INGRESOS	CUENTAS DE ORDEN PRESUPUESTAL DE LOS INGRESOS
	LEY DE INGRESOS ESTIMADA \$127,504,344.80	LEY DE INGRESOS ESTIMADA \$127,827,779.71
	LEY DE INGRESOS POR EJECUTAR	LEY DE INGRESOS POR EJECUTAR
	\$9,022,333.98	\$35,652,594.51
	MODIFICACIONES A LA LEY DE INGRESOS ESTIMADA	MODIFICACIONES A LA LEY DE INGRESOS ESTIMADA
	\$7,523,321.76	\$45,523,108.66
	LEY DE INGRESOS DEVENGADA	LEY DE INGRESOS DEVENGADA
	\$139,954,493.54	\$149,768,503.96
	LEY DE INGRESOS RECAUDADA	LEY DE INGRESOS RECAUDADA
	\$126,005,332.58	\$143,689,544.91
	CUENTAS DE ORDEN PRESUPUESTAL DE LOS EGRESOS	CUENTAS DE ORDEN PRESUPUESTAL DE LOS EGRESOS
PRESUPUESTO DE EGRESOS APROBADO \$127,504,344.80	PRESUPUESTO DE EGRESOS APROBADO \$127,827,779.71	



**A GENERAL
AMIENT
ÁNDZ, S.L.P.
IÓN 2015-2018**

[Handwritten signature]

[Handwritten signatures and names: Aracely Barva A., Juan..., Clara Soriana Ramo C.]

**Honorable Ayuntamiento de
Ciudad Fernández, San Luis Potosí
Administración Municipal 2015-2018
Acta de Cabildo 101-E**

	MODIFICACIONES AL PRESUPUESTO DE EGRESOS APROBADO \$2,684,209.55	MODIFICACIONES AL PRESUPUESTO DE EGRESOS APROBADO \$19,526,487.41
	PRESUPUESTO DE EGRESOS COMPROMETIDO \$130,188,554.35	PRESUPUESTO DE EGRESOS COMPROMETIDO \$147,354,267.12
	PRESUPUESTO DE EGRESOS DEVENGADO \$130,188,554.35	PRESUPUESTO DE EGRESOS DEVENGADO \$147,262,384.43
	PRESUPUESTO DE EGRESOS EJERCIDO \$130,188,554.35	PRESUPUESTO DE EGRESOS EJERCIDO \$147,262,384.43
	PRESUPUESTO DE EGRESOS PAGADO \$130,188,554.35	PRESUPUESTO DE EGRESOS PAGADO \$147,262,384.43

NOTAS DE GESTIÓN ADMINISTRATIVA

Los Estados Financieros del Municipio de Ciudad Fernández S.L.P. se conforman con la información resultante de las operaciones derivadas de: la recaudación de los ingresos presupuestarios; el ejercicio del gasto público, incluyendo los gastos por los intereses y comisiones correspondientes, así como todas aquellas operaciones contables que modifiquen el Patrimonio, considerando en su registro contable la normatividad aplicable que permitan identificar la interrelación de las operaciones. Cabe mencionar que éstos Estados Financieros del ente público proveen de información financiera a los principales usuarios de la misma, al Congreso y a los Ciudadanos.

Notas de Desglose

Para cada una de las notas de desglose se recomienda incluir un párrafo introductorio y el siguiente formato de desglose:

Concepto	2016	2015
Municipio		
Organismo de Agua Potable		
Sistema Municipal DIF		
Inmuvi		
Implan		
Suma		

- I. Activo.
 1. Efectivo y Equivalentes.
 2. Derechos a recibir Efectivo o Equivalentes.
 3. Inventarios y Almacenes.
 4. Inversiones Financieras.
 5. Bienes Muebles, Inmuebles e Intangibles.
 6. Otros Activos.
- II. Pasivo.
- III. Notas al Estado de Variación de la Hacienda Pública/Patrimonio.
- IV. Notas al Estado de Actividades.
- V. Notas al Estado de Flujo de Efectivo.
 1. Flujo de Efectivo de las Actividades de Gestión.
 2. Flujo de Efectivo de las Actividades de Inversión.
 3. Flujo de Efectivo de las Actividades de Financiamiento.

Notas de Memoria

Deberá únicamente hacerse referencia a que se encuentran disponibles en las notas de cada ente público que integran el Gobierno Federal/Entidad Federativa.



Aracely Ibarra A. *[Handwritten signature]*

Clara Susana Ramos C.

Honorable Ayuntamiento de
Ciudad Fernández, San Luis Potosí
Administración Municipal 2015-2018
Acta de Cabildo 101-E

Notas de Gestión Administrativa

Deberá únicamente hacerse referencia a que se encuentran disponibles en las notas de cada ente público que integran el Gobierno Federal/Entidad Federativa.

Estado de Situación Financiera		MUNICIPIO DE CIUDAD FERNÁNDEZ	
Al 31/12/2017		2017	2016
ACTIVO			
Activo Circulante			
Efectivo y Equivalentes	15,252,823	5,194,260	
Derechos a Recibir Efectivo o Equivalentes	2,964,652	2,489,052	
Derechos a Recibir Bienes o Servicios	0	0	
Inventarios	0	0	
Almacenes	93,030	93,030	
Estimación por Pérdida o Deterioro de Activos Circulantes	0	0	
Otros Activos Circulantes	25,561	25,561	
Total de Activos Circulantes	18,336,066	7,801,903	
Activo No Circulante			
Inversiones Financieras a Largo Plazo	0	0	
Derechos a Recibir Efectivo o Equivalentes a Largo Plazo	0	0	
Bienes Inmuebles, Infraestructura y Construcciones en Proceso	317,540,665	268,663,660	
Bienes Muebles	24,291,077	22,611,636	
Activos Intangibles	440,378	366,346	
Depreciación, Deterioro y Amortización Acumulada de Bienes	0	0	
Activos Diferidos	1,114,286	677,301	
Estimación por Pérdida o Deterioro de Activos no Circulantes	0	0	
Otros Activos no Circulantes	0	0	
Total de Activos No Circulantes	343,386,306	292,318,944	
TOTAL DEL ACTIVO	361,722,371	300,120,847	
PASIVO			
Pasivo Circulante			
Cuentas por Pagar a Corto Plazo	2,481,425	2,417,417	
Documentos por Pagar a Corto Plazo	16,806,205	9,134,098	
Porción a Corto Plazo de la Deuda Pública a Largo Plazo	0	0	
Títulos y Valores a Corto Plazo	0	0	
Pasivos Diferidos a Corto Plazo	0	0	
Fondos y Bienes de Terceros en Garantía y/o Administración a	0	0	
Provisiones a Corto Plazo	0	0	
Otros Pasivos a Corto Plazo	0	0	
Total de Pasivos Circulantes	19,287,630	11,551,516	
Pasivo No Circulante			
Cuentas por Pagar a Largo Plazo	0	0	
Documentos por Pagar a Largo Plazo	0	0	
Deuda Pública a Largo Plazo	0	0	
Pasivos Diferidos a Largo Plazo	0	0	
Fondos y Bienes de Terceros en Garantía y/o en Administración a	0	0	
Provisiones a Largo Plazo	0	0	
Total de Pasivos No Circulantes	0	0	
TOTAL DEL PASIVO	19,287,630	11,551,516	
HACIENDA PÚBLICA/ PATRIMONIO			
Hacienda Pública/Patrimonio Contribuido			
Aportaciones	0	0	
Donaciones de Capital	0	0	
Actualización de la Hacienda Pública / Patrimonio	0	0	
Hacienda Pública/Patrimonio Generado			
Resultados del Ejercicio (Ahorro / Desahorro)	342,434,742	288,569,331	
Resultados de Ejercicios Anteriores	53,865,411	41,722,688	
Revalúos	288,569,331	246,846,643	
Reservas	0	0	
Rectificaciones de Resultados de Ejercicios Anteriores	0	0	
Exceso o Insuficiencia en la Actualización de la Hacienda			
Resultado por Posición Monetaria	0	0	
Resultado por Tenencia de Activos no Monetarios	0	0	
TOTAL HACIENDA PÚBLICA/PATRIMONIO	342,434,742	288,569,331	
TOTAL DEL PASIVO Y HACIENDA PÚBLICA / PATRIMONIO	361,722,371	300,120,847	



SECRETARÍA GENERAL
AYUNTAMIENTO
CIUDAD FERNÁNDEZ, S.L.P.
ADMINISTRACIÓN 2015-2018

Clara Susana Ramos C.
Acedy de la A.
Handwritten signatures and names on the right side of the page.

Bajo protesta de decir verdad declaramos que los Estados Financieros y sus Notas son razonablemente correctos y responsabilidad del

Honorable Ayuntamiento de
 Ciudad Fernández, San Luis Potosí
 Administración Municipal 2015-2018
 Acta de Cabildo 101-E



SECRETARÍA GENERAL
 JUNTA MUNICIPAL
 CIUDAD FERNÁNDEZ, S.L.P.
 EJERCICIO FISCAL 2015-2018

Estado de Actividades		MUNICIPIO DE CIUDAD FERNÁNDEZ
Del 01/01/2017 al 31/12/2017		2017
INGRESOS Y OTROS BENEFICIOS		
Ingresos de la Gestión		25,456,446
Impuestos		5,608,723
Cuotas y Aportaciones de Seguridad Social		0
Contribuciones de Mejoras		15,619,444
Derechos		3,708,929
Productos de Tipo Corriente		0
Aprovechamientos de Tipo Corriente		519,350
Ingresos por Venta de Bienes y Servicios		0
Ingresos no Comprendidos en las Fracciones de la Ley de Ingresos Causados en Ejercicios Fiscales Anteriores		0
Pendientes de Liquidación o Pago		0
Participaciones, Aportaciones, Transferencias, Asignaciones, Subsidios y Otras Ayudas		118,667,869
Participaciones y Aportaciones		118,667,869
Transferencias, Asignaciones, Subsidios y Otras ayudas		0
Otros Ingresos y Beneficios		40,544
Ingresos Financieros		40,544
Incremento por Variación de Inventarios		0
Disminución del Exceso de Estimaciones por Pérdida o Deterioro u Obsolescencia		0
Disminución del Exceso de Provisiones		0
Otros Ingresos y Beneficios Varios		0
Total de Ingresos y Otros Beneficios		144,164,860
		339,095
GASTOS Y OTRAS PÉRDIDAS		
Gastos de Funcionamiento		75,107,476
Servicios Personales		51,369,337
Materiales y Suministros		12,700,046
Servicios Generales		11,038,093
Transferencias, Asignaciones, Subsidios y Otras Ayudas		14,886,823
Transferencias Internas y Asignaciones al Sector Público		4,282,138
Transferencias al Resto del Sector Público		0
Subsidios y Subvenciones		0
Ayudas Sociales		9,611,468
Pensiones y Jubilaciones		993,218
Transferencias a Fideicomisos, Mandatos y Contratos Análogos		0
Transferencias a la Seguridad Social		0
Donativos		0
Transferencias al Exterior		0
Participaciones y Aportaciones		0
Participaciones		0
Aportaciones		0
Convenios		0
Intereses, Comisiones y Otros Gastos de la Deuda Pública		0
Intereses de la Deuda Pública		0
Comisiones de la Deuda Pública		0
Gastos de la Deuda Pública		0
Costo por Coberturas		0
Apoyos Financieros		0
Otros Gastos y Pérdidas Extraordinarias		-33,945
Estimaciones, Depreciaciones, Deterioros, Obsolescencia y Amortizaciones		0
Provisiones		0
Disminución de Inventarios		0
Aumento por Insuficiencia de Estimaciones por Pérdida o Deterioro y Obsolescencia		0
Aumento por Insuficiencia de Provisiones		0
Otros Gastos		-33,945

Clara Suarez Ramer C.

Aracely Barbero D.

M...

**Honorable Ayuntamiento de
Ciudad Fernández, San Luis Potosí
Administración Municipal 2015-2018
Acta de Cabildo 101-E**

Inversión Pública	0
Inversión Pública no Capitalizable	0
Total de Gastos y Otras Pérdidas	89,960,354
Resultados del Ejercicio (Ahorro y Desahorro)	54,204,506

Bajo protesta de decir verdad declaramos que los Estados Financieros y sus Notas son razonablemente correctos y responsabilidad del emisor

Cuenta Pública 2017
Estado de Variación en la Hacienda Pública
Del 1 de Enero al 31 de Diciembre de 2017
(pesos)

Ente Público: **MUNICIPIO DE CIUDAD FERNANDEZ SLP**

Cuentas	Hacienda Pública/ Patrimonio Consolidado	Hacienda Pública/ Patrimonio Consolidado de Ejercicios Anteriores	Hacienda Pública/ Patrimonio Consolidado del Ejercicio	Aditivo por Cambios de Valor	TOTAL
Rectificaciones de Resultados de Ejercicios Anteriores	0	0	0	0	0
Patrimonio Neto Inicial Ajustado del Ejercicio	0	0	0	0	0
Aportaciones	0	0	0	0	0
Donaciones de Capital	0	0	0	0	0
Actualización de la Hacienda Pública/ Patrimonio	0	0	0	0	0
Variaciones de la Hacienda Pública/ Patrimonio Neto del Ejercicio	0	246,846,643	41,722,688	0	288,569,331
Resultados del Ejercicio (Ahorro/Desahorro)	0	0	41,722,688	0	41,722,688
Resultados de Ejercicios Anteriores	0	246,846,643	0	0	246,846,643
Revalúos	0	0	0	0	0
Reservas	0	0	0	0	0
Hacienda Pública/ Patrimonio Neto Final del Ejercicio 2016	0	246,846,643	41,722,688	0	288,569,331
Cambios en la Hacienda Pública/ Patrimonio Neto del Ejercicio 2017	0	0	0	0	0
Aportaciones	0	0	0	0	0
Donaciones de Capital	0	0	0	0	0
Actualización de la Hacienda Pública/ Patrimonio	0	0	0	0	0
Variaciones de la Hacienda Pública/ Patrimonio Neto del Ejercicio 2017	0	41,722,688	12,142,722	0	53,865,411
Resultados del Ejercicio (Ahorro/Desahorro)	0	0	12,142,722	0	12,142,722
Resultados de Ejercicios Anteriores	0	41,722,688	0	0	41,722,688
Revalúos	0	0	0	0	0
Reservas	0	0	0	0	0
Saldo Neto en la Hacienda Pública / Patrimonio 2017	0	288,569,331	53,865,411	0	342,434,742

Bajo protesta de decir verdad declaramos que los Estados Financieros y sus Notas son razonablemente correctos y responsabilidad del emisor

Estado de Cambios en la Situación Financiera Del 01/01/2017 al 31/12/2017	MUNICIPIO DE CIUDAD FERNANDEZ SLP	
	Origen	Aplicación
ACTIVO	0	61,601,525
Activo Circulante	0	10,534,162
Efectivo y Equivalentes	0	10,058,563
Derechos a Recibir Efectivo o Equivalentes	0	475,599
Derechos a Recibir Bienes o Servicios	0	0
Inventarios	0	0
Almacenes	0	0
Estimación por Pérdida o Deterioro de Activos Circulantes	0	0
Otros Activos Circulantes	0	0
Activo No Circulante	0	51,067,362
Inversiones Financieras a Largo Plazo	0	0
Derechos a Recibir Efectivo o Equivalentes a Largo Plazo	0	0
Bienes Inmuebles, Infraestructura y Construcciones en Proceso	0	48,876,905
Bienes Muebles	0	1,679,440
Activos Intangibles	0	74,031
Depreciación, Deterioro y Amortización Acumulada de Bienes	0	0
Activos Diferidos	0	436,985
Estimación por Pérdida o Deterioro de Activos no Circulantes	0	0
Otros Activos no Circulantes	0	0



**A GENERAL
AMIE TO
AND. S.L.P.
IÓN 2015-2018**

[Handwritten signature]

[Handwritten signature]
Clara Susana Ramos C.

Aracely Ibarra A

[Handwritten signature]
[Handwritten signature]

Honorable Ayuntamiento de
 Ciudad Fernández, San Luis Potosí
 Administración Municipal 2015-2018
 Acta de Cabildo 101-E

PASIVO	7,736,114	0
Pasivo Circulante	7,736,114	0
Cuentas por Pagar a Corto Plazo	64,008	0
Documentos por Pagar a Corto Plazo	7,672,106	0
Porción a Corto Plazo de la Deuda Pública a Largo Plazo	0	0
Títulos y Valores a Corto Plazo	0	0
Pasivos Diferidos a Corto Plazo	0	0
Fondos y Bienes de Terceros en Garantía y/o Administración	0	0
Provisiones a Corto Plazo	0	0
Otros Pasivos a Corto Plazo	0	0
Pasivo No Circulante	0	0
Cuentas por Pagar a Largo Plazo	0	0
Documentos por Pagar a Largo Plazo	0	0
Deuda Pública a Largo Plazo	0	0
Pasivos Diferidos a Largo Plazo	0	0
Fondos y Bienes de Terceros en Garantía y/o en Administración	0	0
Provisiones a Largo Plazo	0	0
HACIENDA PÚBLICA/ PATRIMONIO	53,865,411	0
Hacienda Pública/Patrimonio Contribuido	0	0
Aportaciones	0	0
Donaciones de Capital	0	0
Actualización de la Hacienda Pública / Patrimonio	0	0
Hacienda Pública/Patrimonio Generado	53,865,411	0
Resultados del Ejercicio (Ahorro / Desahorro)	12,142,722	0
Resultados de Ejercicios Anteriores	41,722,688	0
Revalúos	0	0
Reservas	0	0
Rectificaciones de Resultados de Ejercicios Anteriores	0	0
Exceso o Insuficiencia en la Actualización de la Hacienda	0	0
Resultado por Posición Monetaria	0	0
Resultado por Tenencia de Activos no Monetarios	0	0

Grupo
Clara Susana Ramos C.

[Signature]

Aracely Ibarra A.

[Signature]
[Signature]

Bajo protesta de decir verdad declaramos que los Estados Financieros y sus Notas son razonablemente correctos.

Estado de Flujos de Efectivo Del 01/01/2017 Al 31/12/2017	MUNICIPIO DE CIUDAD FERNÁNDEZ	
	2017	2016
Flujos de Efectivo de las Actividades de Operación.		
Origen	144,124,316	0
Impuestos	5,608,723	0
Cuotas y Aportaciones de Seguridad Social	0	0
Contribuciones de mejoras	15,619,444	0
Derechos	3,708,929	0
Productos de Tipo Corriente	0	0
Aprovechamientos de Tipo Corriente	519,350	0
Ingresos por Venta de Bienes y Servicios	0	0
Ingresos no Comprendidos en las Fracciones de la Ley de Ingresos Causados en Ejercicios Fiscales Anteriores Pendientes de Liquidación o Pago	0	0
Participaciones y Aportaciones	118,667,869	0
Transferencias, Asignaciones y Subsidios y Otras ayudas	0	0
Otros Orígenes de Operación	0	0
Aplicación	90,333,394	0
Servicios Personales	51,369,337	0
Materiales y Suministros	12,700,046	0
Servicios Generales	11,038,093	0
Transferencias Internas y Asignaciones al Sector Público	4,282,138	0

[Signature]



SECRETARÍA GENERAL
 AYUNTAMIENTO
 CIUDAD FERNÁNDEZ, S.L.P.
 ADMINISTRACIÓN 2015-2018

[Large Signature]

Honorable Ayuntamiento de
Ciudad Fernández, San Luis Potosí
Administración Municipal 2015-2018
Acta de Cabildo 101-E



IA GENERAL
TAMIENTO
NÁNDEZ, S.L.P.
CIO 115-2018

[Handwritten signature]

Transferencias al resto del Sector Público	339,095	0
Subsidios y Subvenciones	0	0
Ayudas Sociales	9,611,468	0
Pensiones y Jubilaciones	993,218	0
Transferencias a Fideicomisos, Mandatos y Contratos Análogos	0	0
Transferencias a la Seguridad Social	0	0
Donativos	0	0
Transferencias al Exterior	0	0
Participaciones	0	0
Aportaciones	0	0
Convenios	0	0
Otros Aplicaciones de Operación	0	0
Fujos Netos de Efectivo por Actividades de Operación	53,790,921	0
Fujos de Efectivo de las Actividades de Inversión		
Origen	0	0
Bienes Inmuebles, Infraestructura y Construcciones en Proceso	0	0
Bienes Muebles	0	0
Otros Orígenes de Inversión	0	0
Aplicación	50,993,331	0
Bienes Inmuebles, Infraestructura y Construcciones en Proceso	49,313,890	0
Bienes Muebles	1,679,440	0
Otras Aplicaciones de Inversión	0	0
Fujos Netos de Efectivo por Actividades de Inversión	-50,993,331	0
Fujo de Efectivo de las Actividades de Financiamiento		
Origen	0	0
Endeudamiento Neto	0	0
Interno	0	0
Externo	0	0
Disminución de Activos Financieros	0	0
Incremento de Otros Pasivos	0	0
Aplicación	0	0
Servicios de la Deuda	0	0
Interno	0	0
Externo	0	0
Incremento de Activos Financieros	0	0
Disminución de Otros Pasivos	0	0
Fujos netos de Efectivo por Actividades de Financiamiento	0	0
Incremento/Disminución Neta en el Efectivo y Equivalentes al Efectivo	2,797,591	0
Efectivo y Equivalentes al Efectivo al Inicio del Ejercicio	5,194,260	5,194,260
Efectivo y Equivalentes al Efectivo al final del Ejercicio	7,991,851	5,194,260

[Handwritten signature]
Clara Susana Ramos C.

[Handwritten signature]
Aracely Ibarra A.

Bajo protesta de decir verdad declaramos que los Estados Financieros y sus Notas son razonablemente correctos y responsables

Concepto	Municipio		SEPARAR	DIP	SUMATORIA	ELIMINACION	CONSOLIDACION
	CIERRE 2017	CIERRE 2017					
INGRESOS Y OTROS BENEFICIOS							
Ingresos de la Gestión:	25,466,448	11,299,887	9,170,294	119,248	46,044,846		46,044,846
Impuesto	5,608,723				5,608,723		5,608,723
Cuentas y Aportaciones de Seguridad Social					0		0
Contribuciones de Mejoras	15,819,444	3,802			15,823,246		15,823,246
Demoras	3,708,829	11,273,345	9,000,220		24,042,494		24,042,494
Productos de Tipo Corriente	519,250	22,410	110,070	118,248	747,672		747,672
Ingresos por Venta de Bienes y Servicios					0		0
Ingresos no comprendidos en las Fracciones de la Ley de Ingresos Causados en Ejercicios Fiscales Anteriores Pendientes de Liquidación o Pago					0		0
Participaciones, Aportaciones, Transferencias, Asignaciones, Subsidios y Otras Ayudas	118,667,809	94,388	35,000	2,518,600	121,316,897		2,518,600
Participaciones y Aportaciones					118,797,287	118,797,287	
Transferencias, Asignaciones, Subsidios y Otras Ayudas				2,518,600	2,518,600		2,518,600
Otros Ingresos y Beneficios	40,844				40,844		40,844
Ingresos Financieros	40,844				40,844		40,844
Incremento por Variación de Inventarios					0		0
Disminución del Exceso de Estimaciones por Pérdida o Deterioro u Obsolescencia					0		0

Honorable Ayuntamiento de
Ciudad Fernández, San Luis Potosí
Administración Municipal 2015-2018
Acta de Cabildo 101-E

Cara Susana Ramos C.



SECRETARÍA GENERAL
AYUNTAMIENTO
CIUDAD FERNÁNDEZ, S.L.P.
ADMINISTRACIÓN 2015-2018

Disminución del Exceso de Provisiones					0	0
Otros Ingresos y Beneficios Varios					0	0
Total de Ingresos y Otros Beneficios	144,184,820	11,233,845	8,206,296	2,837,204	167,401,306	118,797,257
GASTOS Y OTRAS PÉRDIDAS						
Gastos de Funcionamiento	78,107,478	10,896,484	9,848,222	2,213,988	96,976,229	86,978,228
Servicios Personales	51,209,237	5,999,430	5,871,208	1,388,755	65,426,761	65,426,767
Materiales y Suministros	12,700,045	1,737,454	1,251,696	512,842	16,202,038	16,202,038
Servicios Generales	11,038,093	2,071,594	1,822,317	314,389	15,346,393	15,346,393
Transferencia, Asignaciones, Subsidios y Otras Ayudas	16,226,816	0	0	201,408	16,427,223	103,889,734
Transferencias Internas y Asignaciones al Sector Público	4,282,139				4,282,139	118,797,257
Transferencias al Respo del Sector Público	339,095				339,095	339,095
Subsidios y Subvenciones					0	0
Ayudas Sociales	9,811,468		201,605		9,813,073	9,813,073
Pensiones y Jubilaciones	993,216				993,219	993,216
Transferencias a Polígonos, Módulos y Contornos Análogos					0	0
Transferencias a la Seguridad Social					0	0
Donativos					0	0
Transferencias al Exterior					0	0
Participaciones y Aportaciones	0	0	0	0	0	0
Participaciones					0	0
Aportaciones					0	0
Convenios					0	0
Intereses, Comisiones y Otros Gastos de la Deuda Pública	0	0	0	0	0	2,169,760
Intereses de la Deuda Pública					0	0
Comisiones de la Deuda Pública					0	0
Gastos de la Deuda Pública					0	0
Costo por Coberturas					0	0
Apoyo Financiero					0	0
Otros Gastos y Pérdidas Extraordinarias	-33,845	836,782	178,043		1,081,660	1,081,660
Eliminaciones, Depreciaciones, Deterioros, Obsolescencia y Amortizaciones		836,782	178,043		1,115,825	1,115,825
Provisiones					0	0
Disminución de Inventarios					0	0
Aumento por Inadecuación de Estimaciones por Pérdida o Deterioro y Obsolescencia					0	0
Aumento por Inadecuación de Provisiones					0	0
Otros Gastos	-33,845				-33,845	-33,845
Inversión Pública	0	860,293	0	0	860,293	860,293
Inversión Pública no Capitalizable	0	860,293	0	0	860,293	860,293
Total de Gastos y Otras Pérdidas	90,229,449	12,395,669	9,024,328	2,415,681	114,134,824	-84,333
Resultados del Ejercicio (Ahorro/Desahorro)	53,955,371	-1,001,814	180,971	221,613	53,266,481	0

[Handwritten signature]
D. H. D. ...

[Handwritten signature]

Concepto	MUNICIPIO CIUDAD FERNÁNDEZ S.L.P.		OSOYAMA		SIMPAPAR		DIF	SUMATORIA	ELIMINACIÓN	CONSOLIDACIÓN
	2017	2016	2017	2016	2017	2016				
ACTIVO										
Activo Circulante										
Efectivo y Equivalentes	15,232,820	5,194,290	2,120,002	2,079,006	389,731	787,16	239,837	-6,500	18,019,267	0
Derechos a Recibir Efectivo o Equivalentes	2,894,652	2,486,052	363,338	560,921	15,245	83,298	653	0	3,265,686	0
Derechos a Recibir Bienes o Servicios			17,480	65,804					17,480	0
Inventarios	83,030	83,000	430,006	451,913					628,006	0
Estimación por Pérdida o Deterioro de Activos Circulantes									0	0
Otros Activos Circulantes	25,581	25,581							25,581	0
Total de Activos Circulantes	18,336,083	7,809,923	3,907,888	3,192,644	404,976	182,956	240,490	-6,000	21,908,418	0
Activo No Circulante										
Inversiones Financieras a Largo Plazo									0	0
Derechos a Recibir Efectivo o Equivalentes a Largo Plazo									0	0
Bienes Inmuebles, Infraestructura y Construcciones en Proceso	317,540,583	288,083,080	13,802,302	13,802,302	625,075	625,075			332,068,002	0
Bienes Muebles	24,291,077	22,811,636	2,203,407	2,253,943	1,800,004	1,713,173	7,400		28,102,788	0
Activos Intangibles	440,378	398,346	542,363	553,752	190,911	180,719			3,278,262	0
Depreciados, Deterioro y Amortización Acumulada de Bienes			-6,342,405	-4,554,874	-1,790,482	-1,800,417			-7,111,885	0
Activos Diferidos	1,114,286	677,301							1,114,286	0
Estimación por Pérdida o Deterioro de Activos no Circulantes									0	0
Otros Activos no Circulantes									0	0
Total de Activos No Circulantes	343,286,306	292,211,844	11,202,887	12,000,639	833,430	908,981	7,400	0	350,432,869	0
Total del Activo	361,722,371	800,120,847	14,110,775	15,193,283	1,238,406	1,091,937	247,890	-6,000	377,409,227	0
PASIVO										
Pasivo Circulante										
Cuentas por Pagar a Corto Plazo	2,481,425	2,417,417	304,000	337,416	238,567	205,979	48,377	0	3,090,269	0
Documentos por Pagar a Corto Plazo	10,805,206	9,134,068							18,800,206	0
Porción a Corto Plazo de la Deuda Pública a Largo Plazo									0	0
Títulos y Notas a Corto Plazo									0	0
Pasivos Diferidos a Corto Plazo									0	0
Fondos y Bienes de Terceros en Garantía (o Administración a Corto Plazo)									0	0
Provisiones a Corto Plazo									0	0
Otros Pasivos a Corto Plazo									0	0
Total de Pasivos Circulantes	13,286,631	11,551,485	304,000	337,416	238,567	205,979	48,377	0	18,890,475	0
Pasivo No Circulante										
Cuentas por Pagar a Largo Plazo									0	0
Documentos por Pagar a Largo Plazo									0	0
Deuda Pública a Largo Plazo									0	0
Pasivos Diferidos a Largo Plazo									0	0
Fondos y Bienes de Terceros en Garantía (o Administración a Largo Plazo)									0	0
Provisiones a Largo Plazo									0	0
Total de Pasivos No Circulantes	0	0	0	0	0	0	0	0	0	0
Total del Pasivo	13,286,631	11,551,485	304,000	337,416	238,567	205,979	48,377	0	18,890,475	0
Hacienda Pública/Patrimonio										
Hacienda Pública/Patrimonio Contributivo	0	0	0	0	895,153	895,153	0	0	895,153	0
Adquisiciones					895,153	895,153			895,153	0
Donaciones de Capital					0	0			0	0
Actualización de la Hacienda Pública/Patrimonio					0	0			0	0
Hacienda Pública/Patrimonio Generado	342,434,742	288,269,331	13,278,474	13,890,699	191,868	-29,088	221,813	0	355,198,513	0
Resultados del Ejercicio (Ahorro/Desahorro)	53,955,411	41,722,888	-1,207,315	-1,144,134	131,896	-49,900	221,813	0	53,317,295	0
Resultados de Operaciones Anteriores	288,500,331	246,546,443	13,380,289	14,524,223	459,572	-489,377			301,881,218	0
Reversión									0	0
Reservas									0	0
Rectificaciones de Resultados de Ejercicios Anteriores									0	0
Exceso o Insuficiencia en la Actualización de la Hacienda Pública/Patrimonio	0	0	1,480,983	1,480,983	0	0	0	0	1,480,983	0
Resultados por Posición Monetaria			1,480,983	1,480,983					1,480,983	0
Resultados por Tenencia de Activos no Monetarios			1,480,983	1,480,983					1,480,983	0
Total Hacienda Pública/Patrimonio	342,434,742	288,269,331	13,278,474	14,861,072	1,078,833	865,467	221,813	0	357,542,801	0
Total del Pasivo y Hacienda Pública/Patrimonio	361,722,371	800,120,847	14,110,775	15,193,283	1,238,406	1,091,937	247,890	-6,000	377,409,227	0

[Handwritten signature]
Aracely Ibarra A. *[Handwritten signature]*

Honorable Ayuntamiento de
Ciudad Fernández, San Luis Potosí
Administración Municipal 2015-2018
Acta de Cabildo 101-E

Clara Susana Ramos C.



SECRETARÍA GENERAL
AYUNTAMIENTO
CIUDAD FERNÁNDEZ, S.L.P.
SESIONES DE CABILDO
2015-2018

Concepto		Municipio de Ciudad Fernández SLP		Coloapa		Sipafar		Dif		Bumatorá		Elmiración		Consolidación	
Origen	Aplicación	Origen	Aplicación	Origen	Aplicación	Origen	Aplicación	Origen	Aplicación	Origen	Aplicación	Origen	Aplicación	Origen	Aplicación
Activo															
Activo Circulante															
Efectivo y Equivalente															
Derechos a Recibir Efectivo o Equivalentes															
Derechos a Recibir Bienes o Servicios															
Inventarios															
Admones															
Estimación por Pérdida o Detentador de Actos Circulantes															
Otros Actos Circulantes															
Activo No Circulante															
Inversiones Financieras a Largo Plazo															
Derechos a Recibir Efectivo o Equivalentes a Largo Plazo															
Bienes Inmuebles, Infraestructura y Construcciones en Proceso															
Bienes Muebles															
Activos Intangibles															
Depreciación, Detentador y Amortización															
Acumulada de Bienes															
Activos Diferidos															
Estimación por Pérdida o Detentador de Actos no Circulantes															
Otros Actos no Circulantes															
Pasivo															
Pasivo Circulante															
Cuentas por Pagar a Corto Plazo															
Documentos por Pagar a Corto Plazo															
Porción a Corto Plazo de la Deuda Pública a Largo Plazo															
Títulos y Valores a Corto Plazo															
Pasivos Diferidos a Corto Plazo															
Fondos y Bienes de Terceros en Garantía y/o Administración a Corto Plazo															
Provisiones a Corto Plazo															
Otros Pasivos a Corto Plazo															
Pasivo No Circulante															
Cuentas por Pagar a Largo Plazo															
Documentos por Pagar a Largo Plazo															
Deuda Pública a Largo Plazo															
Pasivos Diferidos a Largo Plazo															
Fondos y Bienes de Terceros en Garantía y/o en Administración a Largo Plazo															
Provisiones a Largo Plazo															
Reserva de Resultados															
Reservas															
Reservaciones de Resultados de Ejercidos Anteriores															
Exceso o Insuficiencia en la Actualización de la Hacienda Pública Patrimonial															
Resultado por Posición Inicial															
Resultado por Tránsito de Activo no Abstrato															
61,601,525	61,601,525	1,257,050	1,257,050	620,373	620,373	267,860	274,300	64,046,838	64,053,336					64,046,838	64,053,336

Aracely Ibarra A. Pres - 6/21/18



IA NERAL
NTAMIENTO
RNÁNDEZ, S.L.P.
ACIÓN 2015-2018

SIN TEXTO

Aracely Ibama A.

Gregorio...

Clara Susana Ramos C.

**Honorable Ayuntamiento de
Ciudad Fernández, San Luis Potosí
Administración Municipal 2015-2018
Acta de Cabildo 101-E**

9258	Cámaras foto grabadoras vídeo	5,345.00	537,780.00	545,000.00	545,000.00	5,000.00	545,000.00	5,000.00	545,000.00	545,000.00	5,000.00	545,000.00	545,000.00	5,000.00
9259	Cámaras foto grabadoras vídeo	5,345.00	537,780.00	545,000.00	545,000.00	5,000.00	545,000.00	5,000.00	545,000.00	545,000.00	5,000.00	545,000.00	545,000.00	5,000.00
9260	Otros mobiliarios y equipo educacional y recreativo	50.00	5,000.00	5,000.00	5,000.00	50.00	5,000.00	50.00	5,000.00	5,000.00	50.00	5,000.00	5,000.00	50.00
9261	Otros mobiliarios y equipo educacional	50.00	5,000.00	5,000.00	5,000.00	50.00	5,000.00	50.00	5,000.00	5,000.00	50.00	5,000.00	5,000.00	50.00
9459	VEHICULOS Y EQUIPO DE TRANSPORTES	50.00	500,000.00	500,000.00	500,000.00	50.00	500,000.00	50.00	500,000.00	500,000.00	50.00	500,000.00	500,000.00	50.00
9460	Autobuses y Camión Turístico	50.00	500,000.00	500,000.00	500,000.00	50.00	500,000.00	50.00	500,000.00	500,000.00	50.00	500,000.00	500,000.00	50.00
9461	Autobuses y vehículos de transporte de pasajeros	50.00	500,000.00	500,000.00	500,000.00	50.00	500,000.00	50.00	500,000.00	500,000.00	50.00	500,000.00	500,000.00	50.00
9462	Embarcaciones	50.00	500,000.00	500,000.00	500,000.00	50.00	500,000.00	50.00	500,000.00	500,000.00	50.00	500,000.00	500,000.00	50.00
9463	EMBARCACIONES	50.00	500,000.00	500,000.00	500,000.00	50.00	500,000.00	50.00	500,000.00	500,000.00	50.00	500,000.00	500,000.00	50.00
9464	Otros equipos e transporte	50.00	500,000.00	500,000.00	500,000.00	50.00	500,000.00	50.00	500,000.00	500,000.00	50.00	500,000.00	500,000.00	50.00
9465	Otros equipos e transporte	50.00	500,000.00	500,000.00	500,000.00	50.00	500,000.00	50.00	500,000.00	500,000.00	50.00	500,000.00	500,000.00	50.00
9899	EQUIPO DE DEFENSA Y SEGURIDAD	52,042.22	-12,847.22	5,000.00	5,000.00	5,000.00	5,000.00	5,000.00	5,000.00	5,000.00	5,000.00	5,000.00	5,000.00	5,000.00
9900	Equipos de defensa y seguridad	52,042.22	-12,847.22	5,000.00	5,000.00	5,000.00	5,000.00	5,000.00	5,000.00	5,000.00	5,000.00	5,000.00	5,000.00	5,000.00
9901	Equipos de defensa y seguridad	52,042.22	-12,847.22	5,000.00	5,000.00	5,000.00	5,000.00	5,000.00	5,000.00	5,000.00	5,000.00	5,000.00	5,000.00	5,000.00
9999	MAQUINARIA, OTROS EQUIPOS Y HERRAMIENTAS	515,942.23	2,288,894.28	3,288,894.28	3,288,894.28	50.00	3,288,894.28	50.00	3,288,894.28	3,288,894.28	50.00	3,288,894.28	3,288,894.28	50.00
9900	MAQUINARIA, OTROS EQUIPOS Y HERRAMIENTAS	515,942.23	2,288,894.28	3,288,894.28	3,288,894.28	50.00	3,288,894.28	50.00	3,288,894.28	3,288,894.28	50.00	3,288,894.28	3,288,894.28	50.00
9901	OTROS EQUIPOS	515,942.23	2,288,894.28	3,288,894.28	3,288,894.28	50.00	3,288,894.28	50.00	3,288,894.28	3,288,894.28	50.00	3,288,894.28	3,288,894.28	50.00
9999	ACTIVOS INTANGIBLES	609,525.63	-14,493.23	574,032.40	574,032.40	15.00	574,032.40	15.00	574,032.40	574,032.40	15.00	574,032.40	574,032.40	15.00
9900	Software	609,525.63	-14,493.23	574,032.40	574,032.40	15.00	574,032.40	15.00	574,032.40	574,032.40	15.00	574,032.40	574,032.40	15.00
9901	Software	609,525.63	-14,493.23	574,032.40	574,032.40	15.00	574,032.40	15.00	574,032.40	574,032.40	15.00	574,032.40	574,032.40	15.00
9999	INVERSION PÚBLICA	562,746,566.67	-12,276,170.93	548,132,648.00	548,132,648.00	239,862.85	548,132,648.00	239,862.85	548,132,648.00	548,132,648.00	239,862.85	548,132,648.00	548,132,648.00	239,862.85

SECRETARÍA GENERAL
MUNICIPIO DE CIUDAD FERNÁNDEZ, S.L.P.
AÑO 2015-2018

Aracely Ibarra A.
Claudia Susana Ramos C.



**MUNICIPIO DE CIUDAD FERNANDEZ
SAN LUIS POTOSI
Estado de Situación Financiera**

	2017
ACTIVO	
ACTIVO CIRCULANTE	1,983,368.84
EFFECTIVO Y EQUIVALENTES	516,252,822.34
EFFECTIVO	588,923.28
BANCOS/TESORERIA	5,85,900.08
DERECHOS A RECIBIR EFFECTIVO O EQUIVALENTES	22,894,491.89
DERECHOS DIVERSOS POR COBRAR A CORTO PLAZO	5,229,235.20
OTROS DERECHOS A RECIBIR EFFECTIVO	346,396.39
ALMACENES	882,019.61
ALMACÉN DE MATERIALES Y SUMINISTROS DE CONSUMO	503,029.61
OTROS ACTIVOS CIRCULANTES	276,469,600
VALORES EN GARANTÍA	5,225,561.00
Total de Activos Circulantes	1,983,368,84.84
ACTIVO NO CIRCULANTE	
BIENES INMUEBLES, INFRAESTRUCTURA Y TERRENOS	62,717,840,844.82
EDIFICIOS HABITACIONALES	5,525,955,913.32
CONSTRUCCIONES EN PROCESO EN BIENES DE DOMINIO	5,859,272,103.71
CONSTRUCCIONES EN PROCESO EN BIENES PROPIOS	56,685,836.65
BIENES MUEBLES	224,139,1078.79
MOBLILIARIO Y EQUIPO DE ADMINISTRACIÓN	54,073,619.50
MOBLILIARIO Y EQUIPO EDUCACIONAL Y RECREATIVO	122,1020.49
EQUIPO INSTRUMENTAL MÉDICO Y DE LABORATORIO	54,802,507.38
VEHICULOS Y EQUIPO DE TRANSPORTE	5,036,1754.9
EQUIPO DE DEFENSA Y SEGURIDAD	352,582.45
MAQUINARIA, OTROS EQUIPOS Y HERRAMIENTAS	56,936,704.12
COLECCIONES, OBRAS DE ARTE Y OBJETOS VALIOSOS	25,588.87
ACTIVOS INTANGIBLES	8445,377.76
SOFTWARE	835,439.40
LEASINGS	5,056,336.38
ACTIVOS DIFERIDOS	24,116,288.88
ESTUDIOS, FORMULACIÓN Y EVALUACIÓN DE	5,119,286.18
Total de Activos No Circulantes	3,942,368,306.84

Total de Activos PASIVO	3,967,722,871.88
CUENTAS POR PAGAR A CORTO PLAZO	22,491,424.89
DOCUMENTOS POR PAGAR A CORTO PLAZO	216,806,104.78
OTROS DOCUMENTOS POR PAGAR A CORTO PLAZO	5,806,204.76
Total de Pasivos Circulantes	245,103,734.43
PASIVO NO CIRCULANTE	3,722,619,137.45
Total de Pasivos HACIENDA PÚBLICA/PATRIMONIO	3,722,619,137.45
HACIENDA PÚBLICA/PATRIMONIO CONTRIBUIDO	50.00
RESULTADOS DEL EJERCICIO (AHORRO/ DESAHORRO)	363,866,410.66
RESULTADOS DE EJERCICIOS ANTERIORES	238,868,310.87
EXCEDO O INSUFICIENCIA EN LA	50.00
Total Hacienda Pública/Patrimonio	3,722,619,137.45
Total de Pasivo y Hacienda	3,967,722,871.88

[Handwritten signature]

[Handwritten signatures and marks]

Honorable Ayuntamiento de
 Ciudad Fernández, San Luis Potosí
 Administración Municipal 2015-2018
 Acta de Cabildo 101-E

MUNICIPIO DE CIUDAD FERNANDEZ
 SAN LUIS POTOSI
 Estado Analítico de Ingresos Presupuestales

Fuente de Ingresos		Ley de Ingresos Estimada	Ampliaciones / (Reducciones)	Ley de Ingresos Modificada	Ingresos Devengados	Ingresos Recaudados	Devengado Por Recaudar	(Resolución)
21.00	IMPUESTOS SOBRE LOS INGRESOS	\$30,000.00	\$0.00	\$30,000.00	\$0.00	\$0.00	\$0.00	0.00 %
	IMPUESTOS SOBRE ESPECTACULOS PUBLICOS	\$30,000.00	\$0.00	\$30,000.00	\$0.00	\$0.00	\$0.00	0.00 %
22.00	IMPUESTOS SOBRE EL PATRIMONIO	\$4,439,977.00	\$1,624,785.00	\$6,064,762.00	\$5,978,324.00	\$5,978,324.00	\$0.00	98.56 %



SECRETARÍA GENERAL
 AYUNTAMIENTO
 CIUDAD FERNÁNDEZ, S.L.P.
 TRAMO 2015-2018

[Large handwritten signature]

[Handwritten signature]
 Anaely Ibarra A.
 Clara Juliana Ramos C.
[Handwritten signature]
[Handwritten signature]
[Handwritten signature]

Honorable Ayuntamiento de
 Ciudad Fernández, San Luis Potosí
 Administración Municipal 2015-2018
 Acta de Cabildo 101-E



SECRETARÍA GENERAL
 AYUNTAMIENTO
 CIUDAD FERNÁNDEZ, S.L.P.
 RACION 2015-2018

CODIGO	DESCRIPCION DE LOS SERVICIOS	UNIDAD	CANTIDAD	PRECIO UNITARIO	TOTAL	CANTIDAD	PRECIO UNITARIO	TOTAL	UNIDAD	CANTIDAD	PRECIO UNITARIO	TOTAL	UNIDAD	CANTIDAD	PRECIO UNITARIO	TOTAL	UNIDAD	CANTIDAD	PRECIO UNITARIO	TOTAL	
1108	MUESTROS SOBRE EL PAVIMENTO		53,250.00	1,416.000	4,477,860.00	4,477,860.00	500	8,955.72	4,477,860.00	500	8,955.72	4,477,860.00	500	8,955.72	4,477,860.00	500	8,955.72	4,477,860.00	500	8,955.72	4,477,860.00
	a) Litores y Señalamientos Hidráulicos		53,250.00	1,416.000	4,477,860.00	4,477,860.00	500	8,955.72	4,477,860.00	500	8,955.72	4,477,860.00	500	8,955.72	4,477,860.00	500	8,955.72	4,477,860.00	500	8,955.72	4,477,860.00
	b) Litores y Señalamientos Hidráulicos a Comercio o Servicios																				
	c) Rubicos																				
	d) Señales																				
	e) Señales de Admonición de Maletines y Otros																				
1108	CONTROLES DE CALIDAD DEL AGUA POTABLE		300.00	1,181,000.00	3,543,000.00	3,543,000.00	300	11,810.00	3,543,000.00	300	11,810.00	3,543,000.00	300	11,810.00	3,543,000.00	300	11,810.00	3,543,000.00	300	11,810.00	3,543,000.00
	Aparición de un Botulismo FIS																				
	Aparición de un Botulismo FIS																				
	Aparición de un Botulismo FIS																				
	Aparición de un Botulismo FIS																				
1108	SERVICIOS DE MANUTENCIÓN DE SERVICIOS		33,949,500.00	1,171,428.00	39,820,928.00	39,820,928.00	33,949,500	1,171,428.00	39,820,928.00	33,949,500	1,171,428.00	39,820,928.00	33,949,500	1,171,428.00	39,820,928.00	33,949,500	1,171,428.00	39,820,928.00	33,949,500	1,171,428.00	39,820,928.00
	Servicios de Mantenimiento de Edificios																				
	Servicios de Mantenimiento de Edificios																				
	Servicios de Mantenimiento de Edificios																				
	Servicios de Mantenimiento de Edificios																				
	Servicios de Mantenimiento de Edificios																				

Aracely Ibarra D.
 Clara Susana Ramo C.



Honorable Ayuntamiento de
Ciudad Fernández, San Luis Potosí
Administración Municipal 2015-2018
Acta de Cabildo 101-E

Table with multiple columns containing numerical data, likely representing budgetary or administrative records. The columns include various numerical values and small text descriptions for each entry.

Aracely Ibarra A -
Clara Susana Ramos C.

**Honorable Ayuntamiento de
Ciudad Fernández, San Luis Potosí
Administración Municipal 2015-2018
Acta de Cabildo 101-E**

**MUNICIPIO DE CIUDAD FERNANDEZ
SAN LUIS POTOSÍ**

Estado Analítico del Activo

Concepto	Saldo Inicial 1	del periodo 2	del periodo 3	Saldo Final 4(1+2-3)	Periodo (4-1)
ACTIVO	\$300,120,848.88	\$359,281,675.14	\$288,680,150.84	\$381,722,371.18	\$81,601,524.50
ACTIVO CIRCULANTE	\$7,801,903.18	\$299,214,313.00	\$288,680,150.84	\$18,338,085.54	\$10,534,182.38
EFFECTIVO Y EQUIVALENTES	\$5,194,260.10	\$152,351,485.74	\$142,292,922.50	\$15,252,823.34	\$10,058,563.24
DERECHOS A RECIBIR EFFECTIVO O EQUIVALENTES	\$2,489,052.47	\$146,862,827.26	\$146,387,228.14	\$2,964,651.59	\$475,599.12
ALMACENES	\$93,029.61	\$0.00	\$0.00	\$93,029.61	\$0.00
OTROS ACTIVOS CIRCULANTES	\$25,561.00	\$0.00	\$0.00	\$25,561.00	\$0.00
ACTIVO NO CIRCULANTE	\$292,318,945.50	\$51,067,362.14	\$0.00	\$343,389,305.84	\$51,067,362.14
BIENES INMUEBLES, INFRAESTRUCTURA Y CONSTRUCCIONES EN PROCESO	\$268,663,659.56	\$48,876,905.37	\$0.00	\$317,540,564.93	\$48,876,905.37
BIENES MUEBLES	\$22,611,636.38	\$1,679,440.41	\$0.00	\$24,291,076.79	\$1,679,440.41
ACTIVOS INTANGIBLES	\$366,346.36	\$74,031.40	\$0.00	\$440,377.76	\$74,031.40
ACTIVOS DIFERIDOS	\$677,301.20	\$436,984.96	\$0.00	\$1,114,286.16	\$436,984.96



**MUNICIPIO DE CIUDAD FERNANDEZ
SAN LUIS POTOSÍ**

Estado Analítico de la Deuda y Otros Pasivos

Denominación de las Deudas	Moneda de Contratación	Institución o País Acreedor	Saldo Inicial del Periodo	Saldo Final del Periodo
DEUDA PÚBLICA				
Corto Plazo				
Deuda Interna				
Instituciones de Crédito	Peso	México	\$0.00	\$0.00
Títulos y Valores	Peso	México	\$0.00	\$0.00
Arrendamientos Financieros	Peso	México	\$0.00	\$0.00
Deuda Externa				
Organismos Financieros Internacionales	Peso	México	\$0.00	\$0.00
Deuda Bilateral	Peso	México	\$0.00	\$0.00
Títulos y Valores	Peso	México	\$0.00	\$0.00
Arrendamientos Financieros	Peso	México	\$0.00	\$0.00
Subtotal Corto Plazo	Peso	México	\$0.00	\$0.00
Deuda Interna				
Instituciones de Crédito	Peso	México	\$0.00	\$0.00
Títulos y Valores	Peso	México	\$0.00	\$0.00
Arrendamientos Financieros	Peso	México	\$0.00	\$0.00
Deuda Externa				
Organismos Financieros Internacionales	Peso	México	\$0.00	\$0.00
Deuda Bilateral	Peso	México	\$0.00	\$0.00
Títulos y Valores	Peso	México	\$0.00	\$0.00
Arrendamientos Financieros	Peso	México	\$0.00	\$0.00
Subtotal Largo Plazo	Peso	México	\$0.00	\$0.00
Otros Pasivos	Peso	México	\$11,551,515.71	\$19,287,529.66
Total Deuda y Otros Pasivos	Peso	México	\$11,551,515.71	\$19,287,529.66

**MUNICIPIO DE CIUDAD FERNANDEZ
SAN LUIS POTOSÍ**

Estado de Situación Financiera

	2017	2017
ACTIVO		
ACTIVO CIRCULANTE	\$19,338,085.54	Total de Activos
EFFECTIVO Y EQUIVALENTES	\$16,182,823.34	PASIVO
EFFECTIVO	\$6,923,28	CUENTAS POR PAGAR A CORTO PLAZO
BANCOS/TESORERÍA	\$1,85,900.08	\$2,491,424.88
DERECHOS A RECIBIR EFFECTIVO O EQUIVALENTES	\$2,884,881.69	DOCUMENTOS POR PAGAR A CORTO PLAZO
DEUDORES DIVERSOS POR COBRAR A CORTO PLAZO	\$29,828.20	\$18,808,304.78
OTROS DERECHOS A RECIBIR EFFECTIVO	\$40,359.39	OTROS DOCUMENTOS POR PAGAR A CORTO PLAZO
ALMACENES	\$93,029.61	\$6,862,204.78
ALMACENES DE MATERIALES Y SUMINISTROS DE CONSUMO	\$53,029.61	Total de Pasivos Circulantes
OTROS ACTIVOS CIRCULANTES	\$25,561.00	\$19,287,829.66
VALORES EN GARANTÍA	\$25,561.00	PASIVO NO CIRCULANTE
Total de Activos Circulantes	\$19,338,085.54	\$0.00
ACTIVO NO CIRCULANTE	\$343,389,305.84	Total de Pasivos
BIENES INMUEBLES, INFRAESTRUCTURA Y TERRENOS	\$27,840,584.93	HACIENDA PÚBLICA/PATRIMONIO
EDIFICIOS NO HABITACIONALES	\$18,631,032.25	HACIENDA PÚBLICA/PATRIMONIO CONTRIBUIDO
CONSTRUCCIONES EN PROCESO EN BIENES DE DONACIÓN	\$395,272,107.71	\$0.00
CONSTRUCCIONES EN PROCESO EN BIENES PROPIOS	\$18,955,859.56	RESULTADOS DEL EJERCICIO (AHORRO/ DESAHORRO)
BIENES MUEBLES	\$24,291,076.79	\$83,886,410.86
MUEBLARIO Y EQUIPO DE ADMINISTRACIÓN	\$4,973,619.50	RESULTADOS DE EJERCICIOS ANTERIORES
MUEBLARIO Y EQUIPO EDUCACIONAL Y RECREATIVO	\$122,020.49	\$288,689,330.87
EQUIPO INSTRUMENTAL MÉDICO Y DE LABORATORIO	\$48,607.38	EXCERDO INSUFICIENCIA EN LA
VEHÍCULOS Y EQUIPO DE TRANSPORTE	\$10,361,754.18	\$0.00
EQUIPO DE DEFENSA Y SEGURIDAD	\$352,582.45	Total Hacienda Pública/Patrimonio
MÁQUINARIA, OTROS EQUIPOS Y HERRAMIENTAS	\$6,936,704.12	\$342,434,741.62
COLECCIONES, OBRAS DE ARTE Y OBJETOS VALIOSOS	\$26,588.67	Total de Pasivo y Hacienda
ACTIVOS INTANGIBLES	\$440,377.76	\$381,722,371.18
SOFTWARE	\$310,439.40	
LICENCIAS	\$128,938.36	
ACTIVOS DIFERIDOS	\$1,114,286.16	
ESTUDIOS, FORMULACIÓN Y EVALUACIÓN DE	\$174,286.16	
Total de Activos No Circulantes	\$343,389,305.84	

Aracely Ibarra A.
Clara Suana Ramos C.

[Handwritten signature]

[Handwritten signature]

[Handwritten signature]

[Handwritten signature]

[Handwritten signature]

[Handwritten signature]

**Honorable Ayuntamiento de
Ciudad Fernández, San Luis Potosí
Administración Municipal 2015-2018
Acta de Cabildo 101-E**

**Evaluación del Sistema de Control Interno en la Administración Pública Municipal
y de Organismos Descentralizados**

CUESTIONARIO

DATOS GENERALES:
Nombre del Municipio u Organismo: MUNICIPIO DE CIUDAD FERNÁNDEZ, S.L.P.
Número de Habitantes en el Municipio: 40,527 HABITANTES

DATOS DE LA PERSONA QUE RESPONDE EL CUESTIONARIO:
Nombre: LAS MOSES MALDONADO BLANCO
Cargo o puesto: COORDINADOR INTERNO
Correo electrónico: lasmoses2018@gmail.com
Fecha: Febrero 28 de 2018

DATOS DEL ASISTENTE O PERSONAL EVALUADOR:
Nombre: _____
Cargo o puesto: _____
Clave de identificación: _____

Estimado Señor/a Público, en varios de las preguntas formuladas, se solicita adjuntar evidencia de sus respuestas, favor de proporcionarlas para ser presentadas al auditor o personal evaluador.

**PROPIEDAD Y MANTENIMIENTO DE BIENES
PÚBLICOS MUNICIPALES
AUTORIZADO**
**CI. SERGIO C. CABALLA PARRA
TENDIENTE MUNICIPAL
ELABORÓ**
**ALICIA E. LOPEZ CUERVA
SECRETARÍA**
**LAS MOSES MALDONADO BLANCO
COORDINADOR INTERNO
REVISÓ**

14. ¿El Consejo de Cita y el de Condución se ajustan a todo el contenido del municipio u organismo?

- a. SI
- DESCRIBIR EN QUÉ SE AJUSTAN:**
- Criterios operativos
 - Criterios técnicos y legales
 - Normas
 - Criterios económicos
 - Plazos de realización
 - Otras Especificas

Adjunte el documento que respalde sus respuestas en el anexo o anexas.

a. SI

14. ¿El Consejo de Condución se da a conocer a otros sectores con los que se vincula el municipio u organismo, dentro, más allá, comisiones, comités, comités de servicio, o subcomités entre otros?

- a. SI
- DESCRIBIR EN QUÉ SE AJUSTAN:**
- Criterios operativos
 - Criterios técnicos y legales
 - Normas
 - Criterios económicos
 - Plazos de realización
 - Otras Especificas

Adjunte el documento que respalde sus respuestas en el anexo o anexas.

14. ¿El municipio u organismo cuenta con un sistema de control interno que cubra todo el contenido del municipio u organismo?

- a. SI
- DESCRIBIR DOCUMENTO:**
- Nombre del documento: _____
Fecha de emisión o actualización: _____
Responsable del documento: _____
Cargo de quien autorizó: _____

Adjunte el documento que respalde su respuesta en el anexo o anexas.

14. ¿El municipio u organismo cuenta con un sistema de control interno que cubra todo el contenido del municipio u organismo?

- a. SI
- DESCRIBIR DOCUMENTO:**
- Nombre del documento: _____
Fecha de emisión o actualización: _____
Responsable del documento: _____
Cargo de quien autorizó: _____

Adjunte el documento que respalde su respuesta en el anexo o anexas.

14. ¿El municipio u organismo cuenta con un sistema de control interno que cubra todo el contenido del municipio u organismo?

- a. SI
- DESCRIBIR DOCUMENTO:**
- Nombre del documento: _____
Fecha de emisión o actualización: _____
Responsable del documento: _____
Cargo de quien autorizó: _____

Adjunte el documento que respalde su respuesta en el anexo o anexas.

Funciones, Atribuciones, Funciones y Responsabilidades

15. ¿El municipio u organismo cuenta con un Reglamento Interior o Ley Orgánica Municipal que cubra las funciones de cada área?

- a. SI
- Nombre del Reglamento o Ley Orgánica: Reglamento Interior del H. Ayuntamiento de Ciudad Fernández, S.L.P.
Fecha de emisión o actualización en el medio de difusión: 02 DE FEBRERO DE 2017
Nombre del responsable: TRINIDAD VILLALBA
Cargo de quien autorizó: PROFESOR MUNICIPAL

Adjunte el Reglamento Interior o Ley Orgánica.

1. AMBIENTE DE CONTROL

El ambiente de control es el conjunto de valores y actitudes que promueven la base para tener éxito el Control Interno en una institución. El ambiente de control se refiere al entorno en el que se opera la institución. El ambiente de control se refiere al entorno en el que se opera la institución. El ambiente de control se refiere al entorno en el que se opera la institución.

1.1. ¿El municipio u organismo cuenta con normas generales, internas, escritas o no documentadas en materia de Control Interno, de observancia obligatoria?

- a. SI
- DESCRIBIR EN QUÉ SE AJUSTAN:**
- Normas administrativas
 - Normas operativas
 - Normas financieras
 - Normas de seguridad
 - Normas de higiene y salud
 - Normas de conservación
 - Normas de mantenimiento
 - Normas de limpieza
 - Normas de seguridad
 - Normas de higiene y salud
 - Normas de conservación
 - Normas de mantenimiento
 - Normas de limpieza

Adjunte los documentos que respalden su respuesta en el anexo o anexas.

1.2. ¿El municipio u organismo cuenta con un documento que describa el compromiso con los valores éticos?

- a. SI
- DESCRIBIR DOCUMENTO:**
- Nombre del documento: _____
Fecha de emisión o actualización: _____
Responsable del documento: _____
Cargo de quien autorizó: _____

Adjunte el documento que respalde su respuesta en el anexo o anexas.

1.3. ¿El municipio u organismo cuenta con un documento que describa el compromiso con los valores éticos?

- a. SI
- DESCRIBIR DOCUMENTO:**
- Nombre del documento: _____
Fecha de emisión o actualización: _____
Responsable del documento: _____
Cargo de quien autorizó: _____

Adjunte el documento que respalde su respuesta en el anexo o anexas.

17. ¿El municipio u organismo cuenta con un sistema de control interno que cubra todo el contenido del municipio u organismo?

- a. SI
- DESCRIBIR EN QUÉ SE AJUSTAN:**
- Criterios operativos
 - Criterios técnicos y legales
 - Normas
 - Criterios económicos
 - Plazos de realización
 - Otras Especificas

Adjunte el documento que respalde sus respuestas en el anexo o anexas.

18. ¿El municipio u organismo cuenta con un sistema de control interno que cubra todo el contenido del municipio u organismo?

- a. SI
- DESCRIBIR EN QUÉ SE AJUSTAN:**
- Criterios operativos
 - Criterios técnicos y legales
 - Normas
 - Criterios económicos
 - Plazos de realización
 - Otras Especificas

Adjunte el documento que respalde sus respuestas en el anexo o anexas.

18. ¿El municipio u organismo cuenta con un sistema de control interno que cubra todo el contenido del municipio u organismo?

- a. SI
- DESCRIBIR EN QUÉ SE AJUSTAN:**
- Criterios operativos
 - Criterios técnicos y legales
 - Normas
 - Criterios económicos
 - Plazos de realización
 - Otras Especificas

Adjunte el documento que respalde sus respuestas en el anexo o anexas.

18. ¿El municipio u organismo cuenta con un sistema de control interno que cubra todo el contenido del municipio u organismo?

- a. SI
- DESCRIBIR EN QUÉ SE AJUSTAN:**
- Criterios operativos
 - Criterios técnicos y legales
 - Normas
 - Criterios económicos
 - Plazos de realización
 - Otras Especificas

Adjunte el documento que respalde sus respuestas en el anexo o anexas.

18. ¿El municipio u organismo cuenta con un sistema de control interno que cubra todo el contenido del municipio u organismo?

- a. SI
- DESCRIBIR EN QUÉ SE AJUSTAN:**
- Criterios operativos
 - Criterios técnicos y legales
 - Normas
 - Criterios económicos
 - Plazos de realización
 - Otras Especificas

Adjunte el documento que respalde sus respuestas en el anexo o anexas.

18. ¿El municipio u organismo cuenta con un sistema de control interno que cubra todo el contenido del municipio u organismo?

- a. SI
- DESCRIBIR EN QUÉ SE AJUSTAN:**
- Criterios operativos
 - Criterios técnicos y legales
 - Normas
 - Criterios económicos
 - Plazos de realización
 - Otras Especificas

Adjunte el documento que respalde sus respuestas en el anexo o anexas.

Aracely Barrera

Clara Susana Ramo C

Frey - 10/11/18

[Signature]

[Signature]



**AC IERAL
CIUDAD FERNÁNDEZ
2015-2018**

[Large handwritten signature]

Honorable Ayuntamiento de
 Ciudad Fernández, San Luis Potosí
 Administración Municipal 2015-2018
 Acta de Cabildo 101-E



LEY GENERAL DE CONTABILIDAD GUBERNAMENTAL

ART 61.-

2014	2015	2016
Presupuesto de...	Presupuesto de...	PRESUPUESTO DE EGRESOS
Clasificación por Objeto del Gasto	Clasificación por Objeto del Gasto	CLASIFICACIÓN POR OBJETO DEL GASTO
Clasificación Administrativa	Clasificación Administrativa	CLASIFICACIÓN ADMINISTRATIVA
Clasificación Funcional del Gasto	Clasificación Funcional del Gasto	CLASIFICACIÓN FUNCIONAL DEL GASTO
Clasificación por Tipo de Gasto	Clasificación por Tipo de Gasto	CLASIFICACIÓN POR TIPO DE GASTO
Prioridades de Gasto	Prioridades de Gasto	PRIORIDADES DE GASTO
Programas y Proyectos	Programas y Proyectos	PROGRAMAS Y PROYECTOS
Activación de Plazas	Activación de Plazas	ACTIVACIÓN DE PLAZAS

ART 67.-

2014	2015
Montos Pagados por Ayudas y Subsidios	Montos Pagados por Ayudas y Subsidios
1er Trimestre	1er Trimestre
2do Trimestre	2do Trimestre
3er Trimestre	3er Trimestre
4to Trimestre	4to Trimestre

ART 67-2014

2014	2015
Montos Pagados por Ayudas y Subsidios	Montos Pagados por Ayudas y Subsidios
1er Trimestre	1er Trimestre
2do Trimestre	2do Trimestre
3er Trimestre	3er Trimestre
4to Trimestre	4to Trimestre

ART 69.-

ART 70.-

2014	2015
Montos que recibidos, otorgan y otorgan con el FASE	Montos que recibidos, otorgan y otorgan con el FASE
FASE	FASE
1er Trimestre	1er Trimestre
2do Trimestre	2do Trimestre
3er Trimestre	3er Trimestre
4to Trimestre	4to Trimestre

Aracely Ibarra

[Handwritten signature]

Frederico

Clara Susana Ramos C

[Handwritten signature]

[Handwritten signature]

[Handwritten signature]

Honorable Ayuntamiento de
 Ciudad Fernández, San Luis Potosí
 Administración Municipal 2015-2018
 Acta de Cabildo 101-E

Consolidación de la clave administrativa 31111							
Estado de Flujos de Efectivo							
Del 1 de enero al 31 de diciembre de 2017							
Concepto	INACIAP 2017	ODSAFA 2017	SEPAPAR 2017	DIF 2017	NUMATORA	ELIMINACIÓN	CONSOLIDACIÓN
Flujos de Efectivo de las Actividades de Operación							
Origen	144,144,280	11,283,846	8,206,294	2,837,284	167,401,305		167,401,305
Impuestos	5,008,723	0	0	0	5,008,723		5,008,723
Cuotas y Aportaciones de Seguridad Social	0	0	0	0	0		0
Contribuciones de mejoras	15,818,444	3,822	0	0	15,822,266		15,822,266
Derechos	3,708,929	11,273,345	8,960,220	0	24,042,494		24,042,494
Productos de Tipo Corriente	0	22,410	0	0	22,410		22,410
Aprocheamientos de Tipo Corriente	519,350	0	110,076	118,246	747,672		747,672
Ingresos por Venta de Bienes y Servicios	0	0	0	0	0		0
Ingresos no Comprendidos en las Fracciones de la Ley de Ingresos Causados en Ejercicios Fiscales Anteriores Pendientes de Liquidación o Pago	0	0	0	0	0		0
Participaciones y Aportaciones	118,687,889	94,368	35,000	0	118,797,257		118,797,257
Transferencias, Asignaciones y Subsidios y Otras Ayudas	0	0	0	2,518,800	2,518,800		2,518,800
Otros Orígenes de Operación	40,544	0	0	358	40,902		40,902
Aplicación	80,338,284	10,208,484	8,848,282	2,416,281	112,402,751		112,402,751
Servicios Personales	51,389,337	6,999,436	5,671,268	1,388,755	65,426,797		65,426,797
Materiales y Suministros	11,700,046	1,737,454	1,251,696	312,842	16,202,038		16,202,038
Servicios Generales	11,038,093	2,071,594	1,922,317	314,389	15,346,393		15,346,393
Transferencias Internas y Asignaciones al Sector Público	4,282,138	0	0	0	4,282,138		4,282,138
Transferencias al resto del Sector Público	339,095	0	0	0	339,095		339,095
Subsidios y Subvenciones	0	0	0	0	0		0
Ayudas Sociales	9,811,468	0	0	201,605	9,813,073		9,813,073
Pensiones y Jubilaciones	993,218	0	0	0	993,218		993,218
Transferencias a Fideicomisos, Mandatos y Contratos Análogos	0	0	0	0	0		0
Transferencias a la Seguridad Social	0	0	0	0	0		0
Derechos	0	0	0	0	0		0
Transferencias al Exterior	0	0	0	0	0		0
Participaciones	0	0	0	0	0		0
Aportaciones	0	0	0	0	0		0
Comercios	0	0	0	0	0		0
Otras Aplicaciones de Operación	0	0	0	0	0		0
Flujos Netos de Efectivo por Actividades de Operación	63,806,000	685,461	380,014	221,813	54,998,554		54,998,554
Flujos de Efectivo de las Actividades de Inversión							
Origen	0	0	0	0	0		0
Bienes Inmuebles, Infraestructura y Construcciones en Proceso	0	0	0	0	0		0
Bienes Muebles	0	0	0	0	0		0
Otros Orígenes de Inversión	0	0	0	0	0		0
Aplicación	0	0	0	0	0		0
Bienes Inmuebles, Infraestructura y Construcciones en Proceso	0	0	0	0	0		0
Bienes Muebles	0	0	0	0	0		0
Otras Aplicaciones de Inversión	0	0	0	0	0		0
Flujos Netos de Efectivo por Actividades de Inversión	0	0	0	0	0		0
Flujos de Efectivo de las Actividades de Financiamiento							
Origen	0	0	0	0	0		0
Endeudamiento Neto	0	0	0	0	0		0
Interno	0	0	0	0	0		0
Externo	0	0	0	0	0		0
Otros Orígenes de Financiamiento	0	0	0	0	0		0
Aplicación	0	0	0	0	0		0
Servicios de la Deuda	0	0	0	0	0		0
Interno	0	0	0	0	0		0
Externo	0	0	0	0	0		0
Otras Aplicaciones de Financiamiento	0	0	0	0	0		0
Flujos Netos de Efectivo por Actividades de Financiamiento	0	0	0	0	0		0
Incremento/Disminución Neto en el Efectivo y Equivalentes al Ejercicio	63,806,000	685,461	380,014	221,813	54,998,554		54,998,554
Efectivo y Equivalentes al Ejercicio al Inicio del Ejercicio	5,184,280	2,079,000	259,837	4,500	7,526,603		7,526,603
Efectivo y Equivalentes al Ejercicio al Final del Ejercicio	59,020,720	2,864,461	619,851	215,113	62,525,157		62,525,157

Notas de Desglose

Para cada una de las notas de desglose se recomienda incluir un párrafo introductorio y el siguiente formato de desglose:

Concepto	2016	2015
Municipio		
Organismo de Agua Potable		
Sistema Municipal DIF		
Inmuvi		
Implan		
Suma		

- I. Activo.
 1. Efectivo y Equivalentes.
 2. Derechos a recibir Efectivo o Equivalentes.
 3. Inventarios y Almacenes.
 4. Inversiones Financieras.
 5. Bienes Muebles, Inmuebles e Intangibles.

Clara Susana Ramos C.

719 - 04.11.16

Aracely Ibarra A.

MEXICANO
 GENERAL
 AME S.L.P.
 IÓN 2015-2018

6. Otros Activos.
- II. Pasivo.
- III. Notas al Estado de Variación de la Hacienda Pública/Patrimonio.
- IV. Notas al Estado de Actividades.
- V. Notas al Estado de Flujo de Efectivo.
 1. Flujo de Efectivo de las Actividades de Gestión.
 2. Flujo de Efectivo de las Actividades de Inversión.
 3. Flujo de Efectivo de las Actividades de Financiamiento.

Notas de Memoria

Deberá únicamente hacerse referencia a que se encuentran disponibles en las notas de cada ente público que integran el Gobierno Federal/Entidad Federativa.

Notas de Gestión Administrativa

Deberá únicamente hacerse referencia a que se encuentran disponibles en las notas de cada ente público que integran el Gobierno Federal/Entidad Federativa.

Por lo que una vez desahogadas las dudas y hechas las aclaraciones correspondientes respecto al presente punto, el Secretario del H. Ayuntamiento, Lic. Carlos Castañón Reyes, lo somete a votación y se somete a votación y se **aprueba por unanimidad de votos la Cuenta Pública Anual del Ejercicio Fiscal 2017.**

Continuando, se desahoga el **punto siete del orden del día**, referente a oficio que hace llegar la C.P. Shirley Guadalupe Carvajal Pérez, Tesorera Municipal, en el cual solicita la autorización para la ampliación y modificación del Presupuesto de Ingresos y Egresos del Presente Ejercicio Fiscal 2018; el Secretario del H. Ayuntamiento, Lic. Carlos Castañón Reyes, da lectura al oficio de referencia ordenando se agregue para que forme parte del apéndice de actas.

Por lo que una vez analizado el presente punto, se somete a votación y se **aprueba por unanimidad de votos la ampliación y modificación del Presupuesto de Ingresos y Egresos del Presente Ejercicio Fiscal 2018.**

A continuación, se desahoga el **punto ocho del orden del día**, referente a oficio que hace llegar la C.P. Shirley Guadalupe Carvajal Pérez, Tesorera Municipal, en el cual solicita la autorización de Baja del Presidente saliente y Alta del Presidente Interino del Registro de firmas en las Cuentas Bancarias del Municipio; el Secretario del H. Ayuntamiento, Lic. Carlos Castañón Reyes, da lectura al oficio de referencia ordenando se agregue para que forme parte del apéndice de actas.

Por lo que una vez desahogadas las dudas y hechas las aclaraciones correspondientes respecto al presente punto, el Secretario del H. Ayuntamiento, Lic. Carlos Castañón Reyes, lo somete a votación y se **aprueba por unanimidad de votos la baja de firmas bancarias del**

Clara Susana Ramos

Aracely Ibarra D.

GENERAL
ENT
DEZ. M.P.
2015-2018

Presidente Municipal con licencia y el alta de firmas bancarias de la Presidente Municipal Interina la Profra. Rosa María Martínez Robles, con las siguientes facultades: registrar firmas en cuentas de cheques bancarias, suscribir títulos de crédito, delegar firmas a terceros y actos de administración y dominio.

Habiéndose agotado los puntos de la orden del día, el Secretario del H. Ayuntamiento, Lic. Carlos Castañón Reyes, da cuenta de ello y concede el uso de la voz a la Presidente Municipal Interina, Profra. Rosa María Martínez Robles, quien declara que siendo las **dieciocho horas con cincuenta y cinco minutos del día trece de marzo de dos mil dieciocho** declara agotado el orden del día y da por concluida la sesión, declarando legales y válidos los acuerdos en ella tomados, firmando el acta correspondiente previa lectura al margen y al calce los que en ella intervinieron y deben hacerlo. Doy Fe;



Rosa María Martínez Robles
PROFRA. ROSA MARÍA MARTÍNEZ ROBLES
PRESIDENTA MUNICIPAL INTERINA

Carlos Castañón Reyes
LIC. CARLOS CASTAÑÓN REYES
SECRETARIO GENERAL DEL H. AYUNTAMIENTO

Celia Rosalba López Carranza
LIC. CELIA ROSALBA LÓPEZ CARRANZA
SÍNDICO MUNICIPAL

REGIDORES:

Fausto Martínez Medina
ING. FAUSTO MARTÍNEZ MEDINA

Gregorio Castillo Cruz
PROFR. GREGORIO CASTILLO CRUZ

Maricela del Carmen Gómez Elizalde
C. MARICELA DEL CARMEN GÓMEZ ELIZALDE

Antonio Juárez Flores
C. ANTONIO JUÁREZ FLORES

Aracely Ibarra Avila
C. ARACELY IBARRA AVILA

Clara Susana Ramos Contreras
C. CLARA SUSANA RAMOS CONTRERAS

CIUDAD FERNÁNDEZ, S.L.P., A 14 DE MARZO DE 2018.

A QUIEN CORRESPONDA:

EL SUSCRITO LIC. CARLOS CASTAÑÓN REYES, SECRETARIO GENERAL DEL H. AYUNTAMIENTO DE CIUDAD FERNÁNDEZ, S.L.P., EN BASE AL ARTÍCULO 78 FRACCIÓN VII DE LA LEY ORGÁNICA DEL MUNICIPIO LIBRE DEL ESTADO DE SAN LUIS POTOSÍ.

CERTIFICO

QUE EL PRESENTE DOCUMENTO ES ORIGINAL, QUE CONSTA DE DOSCIENTAS CUARENTA Y SEIS FOJAS, QUE CONSISTE EN EL ACTA DE CABILDO NUMERO 101, DE FECHA 13 DE MARZO DE 2018, EL CUAL CALZA LAS FIRMAS DE LOS INTEGRANTES DEL H. CABILDO DE CIUDAD FERNÁNDEZ, S.L.P., LAS CUALES FUERON ESTAMPADAS EN MI PARECENCIA DE PUÑO Y LETRA .

CERTIFICACIÓN QUE EXTIENDO EN CIUDAD FERNÁNDEZ, S.L.P., PARA LOS FINES Y EFECTOS LEGALES A QUE HAYA LUGAR.



ATENTAMENTE

SECRETARÍA GENERAL
SECRETARIO GENERAL DEL H. AYUNTAMIENTO
DE CD. FERNÁNDEZ, S.L.P.
ADMINISTRACIÓN DE CIUDAD FERNÁNDEZ, S.L.P.