



Municipio de Cedral, S.L.P.
Estado de Situación Financiera
Al 31 de diciembre de 2015



ACTIVO	2015	2014	PASIVO	2015	2014
Activo Circulante			Pasivo Circulante		
Efectivo y Equivalentes	627,852	1,872,740	Cuentas por Pagar a Corto Plazo	4,393,937	3,606,441
Derechos a Recibir Efectivo o Equivalentes	2,561,611	2,417,099	Documentos por Pagar a Corto Plazo	2,997,665	3,017,545
Derechos a Recibir Bienes o Servicios			Porción a Corto Plazo de la Deuda Pública a Largo Plazo		
Inventarios			Títulos y Valores a Corto Plazo		
Almacenes			Pasivos Diferidos a Corto Plazo		
Estimación por Pérdida o Deterioro de Activos Circulantes			Fondos y Bienes de Terceros en Garantía y/o Administración a Corto Plazo		
Otros Activos Circulantes			Provisiones a Corto Plazo		
			Otros Pasivos a Corto Plazo		
Total de Activos Circulantes	3,189,463	4,289,839	Total de Pasivos Circulantes	7,391,602	6,625,986
Activo No Circulante			Pasivo No Circulante		
Inversiones Financieras a Largo Plazo			Cuentas por Pagar a Largo Plazo		
Derechos a Recibir Efectivo o Equivalentes a Largo Plazo			Documentos por Pagar a Largo Plazo		
Bienes Inmuebles, Infraestructura y Construcciones en Proceso	65,340,584	30,401,315	Deuda Pública a Largo Plazo		
Bienes Muebles	1,478,102	1,441,941	Pasivos Diferidos a Largo Plazo		
Activos Intangibles	87,700	82,700	Fondos y Bienes de Terceros en Garantía y/o en Administración a Largo Plazo		
Depreciación, Deterioro y Amortización Acumulada de Bienes			Provisiones a Largo Plazo		
Activos Diferidos	3,517,107	1,889,825			
Estimación por Pérdida o Deterioro de Activos no Circulantes			Total de Pasivos No Circulantes		
Otros Activos no Circulantes			Total del Pasivo	7,391,602	6,625,986
Total de Activos No Circulantes	70,423,493	33,815,781			
Total del Activo	73,612,956	38,105,620			

HACIENDA PÚBLICA/PATRIMONIO

Hacienda Pública/Patrimonio Contribuido

Aportaciones
Donaciones de Capital
Actualización de la Hacienda Pública/Patrimonio

Hacienda Pública/Patrimonio Generado

Resultados del Ejercicio (Ahorro/ Desahorro)	34,106,291	
Resultados de Ejercicios Anteriores	33,358,197	32,722,766
Revalúos		
Reservas		
Rectificaciones de Resultados de Ejercicios Anteriores		

Exceso o Insuficiencia en la Actualización de la Hacienda Pública/Patrimonio

Resultado por Posición Monetaria
Resultado por Tenencia de Activos no Monetarios

Total Hacienda Pública/Patrimonio

Total del Pasivo y Hacienda Pública/Patrimonio



LIC. JUAN CARLOS PÉREZ MENDOZA
PRESIDENTE MUNICIPAL



C. ALMA CRISTINA MONTAÑA RODRÍGUEZ
SINDICO MUNICIPAL



LIC. JUAN PABLO NIETO GONZÁLEZ
TESORERO MUNICIPAL

C. MARTHA ELENA SEGOVIA TELLO
REGIDOR DE HACIENDA



Municipio de Cedral, S.L.P.

Estado de Variación en la Hacienda Pública

Del 1 de enero al 31 de diciembre de 2015



Rectificaciones Resultado de Ejercicios Anteriores

Patrimonio Neto Inicial Ajustado del Ejercicio

Aportaciones

Donaciones de capital

Actualizaciones de la Hacienda Pública/Patrimonio

Variaciones de la Hacienda Pública/Patrimonio Neto del Ejercicio

Resultado del Ejercicio: Ahorro/Desahorro

Resultado de Ejercicios Anteriores

Revalúos

Reservas

32,722,766

32,722,766

32,722,766

32,722,766

Hacienda Pública / Patrimonio Neto Final del Ejercicio 2014

Cambios en la Hacienda Pública / Patrimonio Neto del Ejercicio 2015

Aportaciones

Donaciones de Capital

Actualización de la Hacienda Pública/Patrimonio

Variaciones de la Hacienda Pública / Patrimonio Neto del Ejercicio

Resultados del Ejercicio (Ahorro/Desahorro)

Resultados de Ejercicios Anteriores

Revalúos

Reservas

635,431

34,106,291

34,741,722

635,431

34,106,291

34,106,291
635,431



[Signature]
L.C. JUAN CARLOS PEREZ MENDOZA
PRESIDENTE MUNICIPAL



[Signature]
LIC. JUAN PABLO NIETO GONZALEZ
TESORERO MUNICIPAL

33,358,197

34,106,291

34,106,291



[Signature]
C. ALMA CRISTINA MONTROYA RODRIGUEZ
SINDICO MUNICIPAL



[Signature]
C. MARTHA ELENA SEGOMIA TELLO
REGIDOR DE HACIENDA

Cuenta Pública 2016
 Estado de Cambios en la Situación Financiera
 Del 1 de Enero al 31 de Diciembre de 2016
 (Pesos)

MUNICIPIO DE CEDRAL

Ente Pública:

Concepto	Origen	Aplicación	Concepto	Origen	Aplicación
ACTIVO	1,244,887	36,752,225	PASIVO	785,486	19,890
Activo Circulante	1,244,887	144,512	Activo Circulante	785,486	19,890
Efectivo y Equivalentes	1,244,887	0	Cuentas por Pagar a Corto Plazo	785,486	0
Derechos a Recibir Efectivo o Equivalentes	0	144,512	Documentos por Pagar a Corto Plazo	0	19,890
Derechos a Recibir Bienes o Servicios	0	0	Pensión a Corto Plazo de la Deuda Pública a Largo Plazo	0	0
Inventarios	0	0	Títulos y Valores a Corto Plazo	0	0
Almacenes	0	0	Pasivos Diferidos a Corto Plazo	0	0
Estimación por Pérdida o Deterioro de Activos Circulantes	0	0	Fondos y Bienes de Terceros en Garantía y/o Administración a Corto Plazo	0	0
Otros Activos Circulantes	0	0	Provisiones a Corto Plazo	0	0
Activos No Circulantes	0	36,607,713	Otros Pasivos a Corto Plazo	0	0
Inversiones Financieras a Largo Plazo	0	0	Pasivo No Circulante	0	0
Derechos a Recibir Efectivo o Equivalentes a Largo Plazo	0	0	Cuentas por Pagar a Largo Plazo	0	0
Bienes Inmuebles, Infraestructura y Construcciones en Proceso	0	34,939,270	Documentos por Pagar a Largo Plazo	0	0
Bienes Muebles	0	36,160	Deuda Pública a Largo Plazo	0	0
Activos Intangibles	0	5,000	Pasivos Diferidos a Largo Plazo	0	0
Depreciación, Deterioro y Amortización Acumulada de Bienes	0	0	Fondos y Bienes de Terceros en Garantía y/o Administración a Largo Plazo	0	0
Activos Diferidos	0	1,627,283	Provisiones a Largo Plazo	0	0
Estimación por Pérdida o Deterioro de Activos no Circulantes	0	0	HACIENDA PÚBLICA/ PATRIMONIO	34,741,722	0
Otros Activos no Circulantes	0	0	Hacienda Pública/Patrimonio Contribuido	0	0
			Aportaciones	0	0
			Donaciones de Capital	0	0
			Actualización de la Hacienda Pública / Patrimonio	0	0
			Hacienda Pública/Patrimonio Generado	34,741,722	0
			Resultados del Ejercicio (Ahorro / Desahorro)	34,106,291	0
			Resultados de Ejercicios Anteriores	635,431	0
			Revelaciones	0	0
			Reservas	0	0
			Rectificaciones de Resultados de Ejercicios Anteriores	0	0
			Exceso o Insuficiencia en la Actualización de la Hacienda Pública	0	0
			Resultado por Posición Monetaria	0	0
			Resultado por Tenencia de Activos no Monetarios	0	0

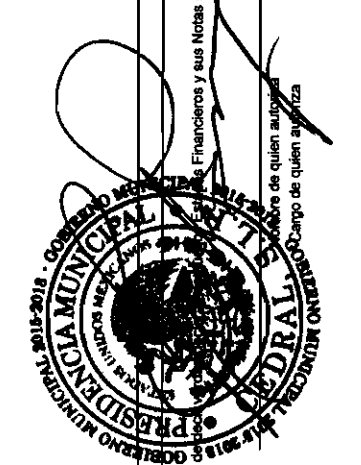

Bajo protesta de decir verdad, certifico que los datos financieros y sus Notas son razonablemente correctos y responsabilidad del emisor

Nombre de quien suscriba
 Cargo de quien suscriba

Nombre de quien suscriba
 Cargo de quien suscriba

[Handwritten signature]

[Handwritten signature]

Municipio de Cedral, S.L.P.

NOTAS A LOS ESTADOS FINANCIEROS AL 31 DE DICIEMBRE DE 2015

NOTAS DE DESGLOSE

I) NOTAS AL ESTADO DE SITUACIÓN FINANCIERA

Activo

Efectivo y Equivalentes

1. Los fondos con afectación específica, el tipo y monto de los mismos que maneja el Municipio de Cedral son los siguientes; así mismo se informe que no se cuenta con inversiones financieras.

BANORTE CTA. 0620348533 GTO.CTE.ADMON.PASADA	-\$546,584.97
BANORTE CTA. 0836122598 GTO.CTE. 2013	-\$51,363.77
BANORTE CTA. 0847320167 DIF	\$100.00
BANORTE CTA. 0854281060 PREVENCIÓN DE EVENTOS	-\$21,469.85
BANORTE CTA. 0654672550 FODEIMM	\$133,945.60
BANORTE CTA. 0409425750 GASTO CORRIENTE ADMON 2015-2018	\$291,946.35
BANORTE CTA. 0836122600 2012 INFRAESTRUCTURA	\$177,297.82
BANORTE CTA. 0854280876 2013 INFRAESTRUCTURA	\$8,106.00
BANORTE CTA.212678989 2014 INFRAESTRUCTURA	-\$25,819.49
BANORTE CTA. 00268597292 2015 INFRAESTRUCTURA	\$27,873.19
BANORTE CTA.- 0409423701 INFRAESTRUCTURA ADMON 2015-2018	-\$214,139.78
BANORTE CTA. 0805858754 2012 FORTAMUN	-\$436.78
BANORTE CTA. 0836122619 2012(NVA) FORTAMUN	\$15,325.47
BANORTE CTA. 0854280885 2013 FORTAMUN	\$1,264.00
BANORTE CTA. 212678998 FORTAMUN	\$0.00
BANORTE CTA. 00268595289 2015 FORTAMUN	\$1,544.62
BANORTE CTA.- 0409418958 FORTALECIMIENTO ADMON 2015-2018	\$58,914.34
BANORTE CTA. 0644461812 FEISE 2010	-\$5,075.43
BANORTE CTA. 0644461812 FAPEF 2012	\$12,148.83
BANORTE CTA. 0861728880 PAVIMENTACION 2013	\$26,939.50
BANORTE CTA. 0882190811 CREN 2013	\$1,684.24
BANORTE CTA. 0886318761 CONADE INF.2013	\$6,656.83
BANORTE CTA. 0882190576 RAMO 20 2013	\$1,308.10
BANORTE CTA. 0886319106 FEAM 2013	\$295,507.25
BANORTE CTA. 0869418543 VIVIENDA 2013	\$10,926.06
BANORTE CTA. 0882190567 FEIS 2013	\$69,279.33
BANORTE CTA. 0217796897 INFRAESTRUCTURA DEPORTIVA 2014	\$20,340.45
BANORTE CTA. 00240941275 CONTINGENCIAS ECONOMICAS 2014	\$17,746.84
BANORTE CTA. 00240941444 EQUIP.TEATRO BENITO JUAREZ 2014	0.00

Derechos a recibir Efectivo y Equivalentes y Bienes o Servicios a Recibir

2. El Municipio de Cedral no presenta información por tipo de contribución ya que no tiene derechos por recuperar.

Bienes Disponibles para su Transformación o Consumo (Inventarios)

3. El municipio de Cedral no presenta clasificación de bienes disponibles para su transformación ya que no realiza algún proceso de transformación y/o elaboración de bienes.
4. Por el momento el Municipio de Cedral no cuenta con existencia en almacén ya que solamente se están comprando los materiales que se van necesitando.

Inversiones Financieras

5. El Municipio de Cedral no cuenta con Inversiones financieras, que considera los fideicomisos, por lo que no se informará de éstos los recursos asignados por tipo y monto, y características significativas que tengan o puedan tener alguna incidencia en las mismas, así como los saldos de las participaciones y aportaciones de capital.

Bienes Muebles, Inmuebles e Intangibles

6. El Municipio de Cedral informa de manera agrupada por cuenta, los rubros de Bienes Muebles e Inmuebles, actualmente no se ha está aplicando ningún método de depreciación, por lo que para el ejercicio fiscal 2016 se tomaran las medidas pertinentes para realizar dichos registros, y presentar los estados financieros lo más reales posibles, así como los criterios de aplicación de los mismos. Se entrega información de las características significativas del estado en que se encuentran los activos, en el informe de inventarios.

Muebles de Oficina y Estantería	\$575,623.00
Equipo de Cómputo y de Tecnologías de la Información	\$54,784.00
Equipo de cómputo y de tecnologías de la información	\$46,070.10
Otros mobiliarios y equipos de administración	\$42,920.00
Equipos y aparatos audiovisuales	\$3,598.00
Automóviles y Equipo Terrestre	\$609,900.00
Herramientas y Máquinas-Herramienta	\$102,436.40
Otros Equipos	\$42,770.36
Software	\$82,700.04

7. El Municipio de Cedral informa de manera agrupada por cuenta, los rubros de activos intangibles actualmente no se ha está aplicando ningún método de depreciación, por lo que para el ejercicio fiscal 2016 se tomaran las medidas pertinentes para realizar dichos registros, y presentar los estados financieros lo más reales posibles, así como los criterios de aplicación de los mismos. Se entrega información de las características significativas del estado en que se encuentran los activos, en el informe de inventarios.

Otros Equipos	\$42,770.36
Software	\$82,700.04

Estimaciones y Deterioros

8. El Municipio de Cedral actualmente no cuenta con los criterios que deberán utilizarse para la determinación de las estimaciones ya que no se tienen cuentas incobrables, y con respecto a la estimación de inventarios, que para el ejercicio fiscal 2016 se tomaran las medidas pertinentes para realizar dichos registros, y presentar los estados financieros lo más reales posibles.

Otros Activos

9. El Municipio de Cedral actualmente no cuenta con otros activos por lo que no presenta los montos totales asociados y sus características cualitativas significativas que les impacten financieramente.

Pasivo

1. El Municipio de Cedral informa sobre las cuentas y documentos por pagar en una desagregación por su vencimiento en días a 90, 180, menor o igual a 365 y mayor a 365. Asimismo, se informa que actualmente no se considera factible el pago de dichos pasivos mayores a 365 días ya que mermaría las finanzas municipales.

SERVICIOS POCA LUZ, S.A. DE C.V.	\$117,333.14
MA. DEL CARMEN GAYTAN RANGEL	\$8,695.00
RUBEN DARIO MARTINEZ MARTINEZ	\$1,751.60
SEVERO FERNANDEZ TRISTAN	\$24,881.81
JOSE MATA MOLINA	\$49,640.00
ISIDORO MENDOZA ZAMORA	\$2,654.66
MARIA GUADALUPE BALDERAS GARCIA	\$13,054.64
RAUL CORONADO RODRIGUEZ	\$5,800.00
EL IMPARCIAL, S.A. DE C.V.	\$2,320.00

JUAN DE DIOS LEOS ALONSO	\$3,500.00
JUAN CARLOS ESPINOZA FAZ	\$11,559.40
EUDOXIO MENDOZA ZAMORA	\$7,258.20
ILUMINACION COVARRUBIAS, S.A. DE C.V.	\$13,445.21
CARLOS JAVIER LOPEZ TORRES	\$2,877.01
JANETH EUGENIA CASTILLO MACIAS	\$1,113.00
RADIO MEDIOS MATEHUALA, S.A. DE C.V.	\$1,740.00
HECTOR ADELAIDO TORRES CUELLO	\$5,220.00
VICENTA RODRIGUEZ HERNANDEZ	\$8,123.23
DANIEL TELLO MOLINA	\$10,080.68
ALMACENES CASTILLO TORRES, S.A. DE C.V.	\$1,685.20
GUILLERMO MUÑOZ LOERA	\$1,911.00
EDITORIA MIVAL S.A. DE C.V.	\$3,248.00
JUAN JONATHAN MARTINEZ ESCOBAR	\$37,120.00
CARNICERIAS MENDOZA SA DE CV	\$12,405.00
JORGE ROGELIO TORRES DE LEÓN	\$10,477.84
FRANCISCO ALEJANDRO FLORES SEGOVIA	\$19,679.40
GERARDO TORRES CRUZ	\$12,876.00
OSWALDO ISRAEL FLORES GONZALEZ	\$12,000.00
JOSE ELEUTERIO MUÑOZ ROSALES	\$12,500.00
RAUL ORLANDO ALVAREZ MUÑOZ	\$2,320.00
RICARDO ALBERTO ALVAREZ MUÑOZ	\$1,740.00
SERVICIOS POCA LUZ, S.A. DE C.V.	\$350,425.28
MA. DEL CARMEN GAYTAN RANGEL	\$24,375.00
RUBEN DARIO MARTINEZ MARTINEZ	\$12,394.00
SEVERO FERNANDEZ TRISTAN	\$1,701.98
ENRIQUE BARRON ZAMARRIPA	\$4,022.88
COMERCIALIZADORA MEDELLIN DE MATEHUALA, S.A. DE C.V.	\$500.00
JUAN DE DIOS LEOS ALONSO	\$500.01
ILUMINACION COVARRUBIAS, S.A. DE C.V.	\$11,999.89
MERCANTIL DE LA ROSA, S.A. DE C.V.	\$1,500.00
INVERSIONES Y TURISMO, SA	\$3,442.00
JOSE ANGEL RODRIGUEZ GRIMALDO	\$3,881.36
MANUEL MALDONADO LOPEZ	\$3,720.00
FRANCISCO ALEJANDRO FLORES SEGOVIA	\$36,974.97
SAMUEL DOMINGUEZ VARGAS	\$10,800.00
GERARDO TORRES CRUZ	\$3,944.00
IRIS DEL CARMEN JIMENEZ JUAREZ	\$5,382.00
BERTA TRISTAN MENDOZA	\$4,686.00
JIMENEZ CORONADO MARIA GUADALUPE	\$1,392.00
LUZ IDALIA CARMONA SALAS	\$11,971.20
ISAAC RAMIREZ UGALDE	\$6,148.00
FERNANDO FERNANDEZ DE LA FUENTE	\$5,800.00
CENTRO COMERCIAL BOULEVARD DE CEDRAL SA DE CV	\$276.00
ALMA ROSA SANCHEZ RODRIGUEZ	\$21,759.86
LUBRICANTES ARGENTITA SA DE CV	\$510.01

PATRICIA CHAVEZ BRIONES	\$1,993.00
GOBIERNO DEL ESTADO DE SAN LUIS POTOSI	-\$3,228.80
FRANCISCO JAVIER ALVAREZ GONZALEZ	\$118,130.31
CRISTINO LOPEZ CARRIZALES	\$1,208.90
PYCDA ALTIPLANO S.A. DE C.V.	\$54,357.85
CONSTRUCCIONES CIVILES DE CALIDAD, S.A. DE C.V.	-\$0.01
INSTITUTO DE CAPACITACION DE LA INDUSTRIA DE LA CONSTRUCCION AC	-\$1,139.73

2. El Municipio de Cedral no cuenta con recursos localizados en Fondos de Bienes de Terceros en Administración y/o en Garantía a corto y largo plazo que pudieran impactarles financieramente.
3. El Municipio de Cedral no cuenta con pasivos diferidos y otros que pudieran impactarles financieramente.

II) NOTAS AL ESTADO DE ACTIVIDADES

Ingresos de Gestión

1. Informe de los rubros de impuestos, contribuciones de mejoras, derechos, productos, aprovechamientos, participaciones y aportaciones, y transferencias, subsidios, otras ayudas y asignaciones, y los montos totales de cada clase.

A) URBANOS Y SUBURBANOS HABITACIONALES	\$1,400,708.30
D) RÚSTICOS	\$52,192.00
E) EJIDAL	\$51,442.00
IMPUESTO DE ADQUISICION DE INMUEBLES Y OTROS DERECHOS REALES	\$179,686.15
B) OTROS RUBROS	\$2,433.98
C) USO DE LOTES EN PANTEONES	\$5,630.91
A) POR SACRIFICADO	\$6,045.28
A) LICENCIAS DE CONSTRUCCIÓN	\$2,654.35
B) LICENCIAS DE USO DE SUELO	\$4,259.50
A) CELEBRACION DE MATRIMONIOS	\$13,594.50
B) REGISTRO DE SENTENCIA DE DIVORCIO	\$895.50
C) CERTIFICACION DE ACTAS DE NACIMIENTO	\$291,312.00
D) CERTIFICACION DE ACTAS DE DEFUNCION	\$8,796.00
E) CERTIFICACION DE ACTAS DE MATRIMONIO	\$20,567.00
F) OTROS SERVICIOS	\$937.00
SERVICIOS DE NOMENCLATURA URBANA	\$5,578.75
LICENCIA Y REFRENDO PVTA DE BEBIDAS ALCOHOLICAS DE BAJA GRAD	\$205,155.33
EXPEDICION DE COPIAS, CONST., CERTIF. REPROD. DE DOCS REQUERIDOS A TRAVES DE SOLIC. DE INFO. PUB. Y OTRAS SIMILARES	\$7,234.00
AVALUOS CATASTRALES	\$223,144.00
CERTIFICACIONES	\$450.00
DESLINDES	\$35,620.92
MERCADOS Y LOCALES COMERCIALES	\$7,454.00
USO DE PISO EN LA VIA PUBLICA PARA FINES COMERCIALES	\$104,065.00
AUDITORIO	\$1,500.00
TEATRO BENITO JUAREZ	\$3,120.00
REINTEGROS Y REEMBOLSOS	\$277,358.64
DONACIONES, HERENCIAS Y LEGADOS	\$41,225.99
FERIAS Y EXPOSICIONES	\$165,500.00

2. Informe de manera agrupada, el tipo, monto y naturaleza de la cuenta de otros ingresos.

INTERESES GANADOS	\$21,213.28
OTROS INGRESOS FINANCIEROS	\$1.50

Gastos y Otras Pérdidas:

3. Informe de manera agrupada las cuentas de gastos de funcionamiento, transferencias, subsidios y otras ayudas, participaciones y aportaciones, otros gastos y pérdidas extraordinarias, así como los ingresos y gastos extraordinarios

Concepto	Egresos				
	Aprobado	Ampliaciones/ (Reducciones)	Modificado	Devengado	Pagado
	1	2	3 = (1 + 2)	4	5
Servicios Personales	13,147,923	-387,802	12,760,120	12,742,889	12,742,892
Remuneraciones al Personal de Carácter Permanente	9,981,440	-257,608	9,723,833	9,723,833	9,723,833
Remuneraciones al Personal de Carácter Transitorio	1,180,112	-109,865	1,070,248	1,070,248	1,070,251
Remuneraciones Adicionales y Especiales	1,736,370	131,149	1,867,519	1,818,388	1,818,388
Seguridad Social	0	0	0	0	0
Otras Prestaciones Sociales y Económicas	250,000	-151,479	98,521	130,421	130,421
Previsiones	0	0	0	0	0
Pago de Estímulos a Servidores Públicos	0	0	0	0	0
Materiales y Suministros	5,106,324	-165,475	4,940,849	4,288,534	4,008,538
Materiales de Administración, Emisión de Documentos y Artículos Oficiales	859,161	-29,824	829,337	533,824	485,792
Alimentos y Utensilios	112,000	43,224	155,224	155,224	131,101
Materias Primas y Materiales de Producción y Comercialización	0	0	0	0	0
Materiales y Artículos de Construcción y de Reparación	607,014	-45,603	561,411	561,411	541,291
Productos Químicos, Farmacéuticos y de Laboratorio	82,000	-6,932	75,068	75,068	67,809
Combustibles, Lubricantes y Aditivos	2,790,148	91,231	2,881,379	2,682,003	2,547,742
Vestuario, Blancos, Prendas de Protección y Artículos Deportivos	16,000	-7,951	8,049	8,049	8,049
Materiales y Suministros Para Seguridad	0	-12,000	-12,000	0	0
Herramientas, Refacciones y Accesorios Menores	640,000	-197,620	442,380	272,954	224,753
Servicios Generales	7,953,146	1,386,562	9,339,708	9,272,364	9,008,884
Servicios Básicos	4,218,000	-74,422	4,143,578	4,129,406	4,124,029
Servicios de Arrendamiento	90,000	19,720	109,720	108,280	79,280
Servicios Profesionales, Científicos, Técnicos y Otros Servicios	30,000	0	30,000	0	0
Servicios Financieros, Bancarios y Comerciales	52,000	-10,972	41,028	41,028	41,028
Servicios de Instalación, Reparación, Mantenimiento y Conservación	601,146	160,687	761,833	744,101	704,311

Servicios de Comunicación Social y Publicidad.	350,000	-73,247	276,753	276,753	223,973
Servicios de Traslado y Viáticos	252,000	-90,381	161,619	161,619	161,619
Servicios Oficiales	2,260,000	1,555,177	3,815,177	3,811,177	3,674,644
Otros Servicios Generales	100,000	-100,000	0	0	0
Transferencias, Asignaciones, Subsidios y Otras Ayudas	3,262,178	493,256	3,755,434	3,682,832	3,581,214
Transferencias Internas y Asignaciones al Sector Público	0	0	0	0	0
Transferencias al Resto del Sector Público	0	0	0	0	0
Subsidios y Subvenciones	0	0	0	0	0
Ayudas Sociales	2,802,178	481,253	3,283,430	3,110,829	3,109,211
Pensiones y Jubilaciones	460,000	12,003	472,003	472,003	472,003
Transferencias a Fideicomisos, Mandatos y Otros Análogos	0	0	0	0	0
Transferencias a la Seguridad Social	0	0	0	0	0
Donativos	0	0	0	0	0
Transferencias al Exterior	0	0	0	0	0
Bienes Muebles, Inmuebles e Intangibles	1,360,440	-154,280	1,206,160	1,141,160	1,141,160
Mobiliario y Equipo de Administración	210,440	-135,000	75,440	10,440	10,440
Mobiliario y Equipo Educativo y Recreativo	0	0	0	0	0
Equipo e Instrumental Médico y de Laboratorio	0	0	0	0	0
Vehículos y Equipo de Transporte	0	0	0	0	0
Equipo de Defensa y Seguridad	0	0	0	0	0
Maquinaria, Otros Equipos y Herramientas	0	25,720	25,720	25,720	25,720
Activos Biológicos	0	0	0	0	0
Bienes Inmuebles	1,100,000	0	1,100,000	1,100,000	1,100,000
Activos Intangibles	50,000	-45,000	5,000	5,000	5,000
Inversión Pública	28,836,452	7,736,853	36,573,305	35,466,553	35,464,471
Obra Pública en Bienes de Dominio Público	27,636,452	7,715,309	35,351,761	33,817,726	33,815,644
Obra Pública en Bienes Propios	0	21,544	21,544	21,544	21,544
Proyectos Productivos y Acciones de Fomento	1,200,000	0	1,200,000	1,627,283	1,627,283
Inversiones Financieras y Otras Provisiones	0	0	0	0	0
Inversiones Para el Fomento de Actividades Productivas.	0	0	0	0	0
Acciones y Participaciones de Capital	0	0	0	0	0
Compra de Títulos y Valores	0	0	0	0	0
Concesión de Préstamos	0	0	0	0	0
Inversiones en Fideicomisos, Mandatos y Otros Análogos	0	0	0	0	0
Otras Inversiones Financieras	0	0	0	0	0
Provisiones para Contingencias y Otras Erogaciones Especiales	0	0	0	0	0
Participaciones y Aportaciones	0	0	0	0	0
Participaciones	0	0	0	0	0
Aportaciones	0	0	0	0	0
Convenios	0	0	0	0	0

Deuda Pública	1,213,111	-300,000	913,111	913,111	913,111
Amortización de la Deuda Pública	0	0	0	0	0
Intereses de la Deuda Pública	0	0	0	0	0
Comisiones de la Deuda Pública	0	0	0	0	0
Gastos de la Deuda Pública	0	0	0	0	0
Costo por Coberturas	0	0	0	0	0
Apoyos Financieros	0	0	0	0	0
Adeudos de Ejercicios Fiscales Anteriores (Adefas)	1,213,111	-300,000	913,111	913,111	913,111

III) NOTAS AL ESTADO DE VARIACIÓN EN LA HACIENDA PÚBLICA

1. El Municipio de Cedral informa que no se realizaron modificaciones al patrimonio contribuido.

IV) NOTAS AL ESTADO DE FLUJOS DE EFECTIVO

Efectivo y equivalentes

1. El análisis de los saldos inicial y final que figuran en la última parte del Estado de Flujo de Efectivo en la cuenta de efectivo y equivalentes es como sigue:

	2015	2014
Efectivo en Bancos – Tesorería	627,852	1,872,740
Efectivo en Bancos- Dependencias	0	0
Inversiones temporales (hasta 3 meses)	0	0
Fondos con afectación específica	0	0
Depósitos de fondos de terceros y otros	0	0
Total de Efectivo y Equivalentes	627,852	1,872,740

2. El Municipio de Cedral no realizó Adquisiciones de bienes muebles e inmuebles.
3. El Municipio de Cedral presenta sin movimientos la Conciliación de los Flujos de Efectivo Netos de las Actividades de Operación y la cuenta de Ahorro/Desahorro antes de Rubros Extraordinarios ya que actualmente no se está realizando depreciación y/o amortización de activos.

	2015	2014
Ahorro/Desahorro antes de rubros Extraordinarios	0	0
<i>Movimientos de partidas (o rubros) que no afecten al efectivo.</i>		
Depreciación	0	0
Amortización	0	0
Incrementos en las provisiones	0	0
Incremento en inversiones producido por revaluación	0	0
Ganancia/pérdida en venta de propiedad, planta y equipo	0	0
Incremento en cuentas por cobrar	0	0
Partidas extraordinarias	0	0

V) CONCILIACIÓN ENTRE LOS INGRESOS PRESUPUESTARIOS Y CONTABLES, ASÍ COMO ENTRE LOS EGRESOS PRESUPUESTARIOS Y LOS GASTOS CONTABLES

La conciliación se presentará atendiendo a lo dispuesto por el Acuerdo por el que se emite el formato de conciliación entre los ingresos presupuestarios y contables, así como entre los egresos presupuestarios y los gastos contables.

2. Más Ingresos contables no presupuestarios		21,215
Incremento por variación de inventarios	0	
Disminución del exceso de estimaciones por pérdida o deterioro u obsolescencia	0	
Disminución del exceso de provisiones	0	
Otros ingresos y beneficios varios	0	
Otros ingresos contables no presupuestarios	21,215	

3. Menos Ingresos presupuestarios no contables		0
Productos de capital	0	
Aprovechamientos capital	0	
Ingresos derivados de financiamientos	0	
Otros Ingresos presupuestarios no contables	0	

2. Menos egresos presupuestarios no contables		37,520,824
Mobiliario y equipo de administración	10,440	
Mobiliario y equipo educacional y recreativo	0	
Equipo e instrumental médico y de laboratorio	0	
Vehículos y equipo de transporte	0	
Equipo de defensa y seguridad	0	
Maquinaria, otros equipos y herramientas	25,720	
Activos biológicos	0	
Bienes inmuebles	1,100,000	
Activos intangibles	5,000	
Obra pública en bienes propios	21,544	
Acciones y participaciones de capital	0	
Compra de títulos y valores	0	
Inversiones en fideicomisos, mandatos y otros análogos	0	
Provisiones para contingencias y otras erogaciones especiales	0	
Amortización de la deuda pública	0	
Adeudos de ejercicios fiscales anteriores (ADEFAS)	913,111	
Otros Egresos Presupuestales No Contables	35,445,009	

3. Más Gasto Contables No Presupuestales		0
Estimaciones, depreciaciones, deterioros, obsolescencia y amortizaciones	0	
Provisiones	0	
Disminución de inventarios	0	
Aumento por insuficiencia de estimaciones por pérdida o deterioro u obsolescencia	0	
Aumento por insuficiencia de provisiones	0	
Otros Gastos	0	

NOTAS DE MEMORIA (CUENTAS DE ORDEN)

Las cuentas de orden actualmente no se utilizan para registrar movimientos de valores que no afecten o modifiquen el balance del ente contable, por lo que su incorporación en libros se realizara a partir del ejercicio.

Presupuestarias:

Cuentas de ingresos

Rubro de Ingresos	Ingreso		Diferencia			
	Estimado	Ampliaciones y Reducciones	Modificado	Devengado	Recaudado	
	(1)	(2)	(3= 1 + 2)	(4)	(5)	(7= 5 - 1)
Impuestos	1,501,441	0	1,501,441	1,684,028	1,684,028	182,588
Cuotas y Aportaciones de Seguridad Social	0	0	0	0	0	0
Contribuciones de Mejoras	0	0	0	0	0	0
Derechos	645,633	0	645,633	950,448	950,448	304,815
Productos	117,042	0	117,042	0	0	-117,042
Corriente	117,042	0	117,042	0	0	-117,042
Capital	0	0	0	0	0	0
Aprovechamientos	375,940	0	375,940	488,925	488,925	112,985
Corriente	375,940	0	375,940	488,925	488,925	112,985
Capital	0	0	0	0	0	0
Ingresos por Ventas de Bienes y Servicios	0	0	0	0	0	0
Participaciones y Aportaciones	58,239,517	0	58,239,517	60,849,465	60,849,465	2,609,947
Transferencias, Asignaciones, Subsidios y Otras Ayudas	0	0	0	3,220	3,220	3,220
Ingresos Derivados de Financiamientos	0	0	0	0	0	0
Total	60,879,573	0	60,879,573	63,976,086	63,976,086	
				Ingresos excedentes¹		3,096,513

Cuentas de egresos

Se anexa reporte

El Municipio de Cedral informa de manera agrupada, en las Notas a los Estados Financieros las cuentas de orden contables y cuentas de orden presupuestario:

1. El Municipio de Cedral no cuenta con valores en custodia de instrumentos prestados a formadores de mercado e instrumentos de crédito recibidos en garantía de los formadores de mercado u otros.

2. El Municipio de Cedral no realizo construcciones por tipo de contrato.

NOTAS DE GESTIÓN ADMINISTRATIVA

1. Introducción

Los Estados Financieros de los entes públicos, proveen de información financiera a los principales usuarios de la misma, al Congreso y a los ciudadanos.

El objetivo del presente documento es la revelación del contexto y de los aspectos económicos-financieros más relevantes que influyeron en las decisiones del período, y que deberán ser considerados en la elaboración de los estados financieros para la mayor comprensión de los mismos y sus particularidades.

De esta manera, se informa y explica la respuesta del gobierno a las condiciones relacionadas con la información financiera de cada período de gestión; además, de exponer aquellas políticas que podrían afectar la toma de decisiones en períodos posteriores.

2. Panorama Económico y Financiero

Se informará sobre las principales condiciones económico- financieras bajo las cuales el ente público estuvo operando; y las cuales influyeron en la toma de decisiones de la administración; tanto a nivel local como federal.

3. Autorización e Historia

- a) Fecha de creación del ente el 01 de Enero de 1985.
- b) No ha habido cambios en su estructura.

4. Organización y Objeto Social

- a) Objeto social: Servicios Gubernamentales
- b) Principal actividad: Actividades propias de gobierno
- c) Ejercicio fiscal 2016
- d) Régimen jurídico apegados a la ley Orgánica del Municipio Libre del estado de San Luis Potosí, Consejo Nacional de Contabilidad Gubernamental, Ley General de Contabilidad Gubernamental, y las demás relativas a este.
- e) Consideraciones fiscales del ente: revelar el tipo de contribuciones que esté obligado a pagar o retener, Retención de ISR por salarios, retención del 10% sobre honorarios.
- f) Estructura organizacional básica, se anexa al presente.
- g) No se tienen participación en Fideicomisos, mandatos y análogos de los cuales es fideicomitente o fideicomisario.

5. Bases de Preparación de los Estados Financieros

El Municipio de Cedral informa que:

- a) Si se ha observado la normatividad emitida por el CONAC y las disposiciones legales aplicables.
- b) La normatividad aplicada para el reconocimiento, valuación y revelación de los diferentes rubros de la información financiera, así como las bases de medición utilizadas para la elaboración de los estados financieros; por ejemplo: costo histórico, valor de realización, valor razonable, valor de recuperación o cualquier otro método empleado y los criterios de aplicación de los mismos.
- c) Se han respetado los Postulados básicos.
- d) No se ha empleado Normatividad supletoria.

6. Políticas de Contabilidad Significativas

El Municipio de Cedral informa que:

- a) Actualización: no se tiene un método de utilización del valor de los activos, pasivos y Hacienda Pública/Patrimonio y las razones de dicha elección. Así como informar de la desconexión o reconexión inflacionaria.
- b) Informar sobre la realización de operaciones en el extranjero y de sus efectos en la información financiera gubernamental.
- c) No tiene participación en la inversión en acciones de Compañías subsidiarias no consolidadas y asociadas.

- d) No se cuenta con un Sistema y método de valuación de inventarios.
- e) No se cuenta con Beneficios a empleados.
- f) No se han registrado Provisiones.
- g) No se tienen Reservas.
- h) No se han realizado Cambios en políticas contables y corrección de errores
- i) Solamente se han realizado Reclasificaciones por errores contables que no generan cambios en los tipos de operaciones.
- j) En el presente ejercicio no se realizaron Dapuración y cancelación de saldos.

7. Posición en Moneda Extranjera y Protección por Riesgo Cambiario

El Municipio de Cedral

- a) No cuenta con Activos en moneda extranjera.
- b) No cuenta con Pasivos en moneda extranjera.
- c) No cuenta con Posición en moneda extranjera.

8. Reporte Analítico del Activo

El municipio de Cedral no cuenta con un sistema para la valoración de activos, por lo que para el ejercicio 2016 se harán los cambios correspondientes a fin de subsanar los siguientes puntos:

- a) Vida útil o porcentajes de depreciación, deterioro o amortización utilizados en los diferentes tipos de activos.
- b) Cambios en el porcentaje de depreciación o valor residual de los activos.
- c) Importe de los gastos capitalizados en el ejercicio, tanto financieros como de investigación y desarrollo.
- d) Riesgos por tipo de cambio o tipo de interés de las inversiones financieras.
- e) Valor activado en el ejercicio de los bienes construidos por la entidad.
- f) Otras circunstancias de carácter significativo que afecten el activo, tales como bienes en garantía, señalados en embargos, litigios, títulos de inversiones entregados en garantías, baja significativa del valor de Inversiones financieras, etc.
- g) Desmantelamiento de Activos, procedimientos, implicaciones, efectos contables.
- h) Administración de activos; planeación con el objetivo de que el ente los utilice de manera más efectiva.

Adicionalmente, se informa que el Municipio no tiene participación en lo siguiente:

- a) Inversiones en valores.
- b) Patrimonio de Organismos descentralizados de Control Presupuestario Indirecto.
- c) Inversiones en empresas de participación mayoritaria.
- d) Inversiones en empresas de participación minoritaria.
- e) Patrimonio de organismos descentralizados de control presupuestario directo, según corresponda.

9. Fideicomisos, Mandatos y Análogos

El municipio de Cedral no tiene participación en fideicomisos, mandatos y análogos.

10. Reporte de la Recaudación

- a) Análisis del comportamiento de la recaudación se tuvo un ingreso mayor al presupuestado ya que hubo participación extraordinaria de programas federales.
- b) Proyección de la recaudación e ingresos en el mediano plazo: se espera que el ingreso siga comportándose como este ejercicio y se realizaran campañas de recaudación de derechos locales.

11. Información sobre la Deuda y el Reporte Analítico de la Deuda

Actualmente el Municipio de Cedral no tiene planeado enfrentarse a una deuda bursátil, ya que esto mermaría las finanzas municipales

12. Calificaciones otorgadas

El municipio de Cedral no ha realizado transacción alguna que haya sido sujeta a una calificación crediticia.

13. Proceso de Mejora

Se informará de:

- a) Principales Políticas de control interno.
- b) Medidas de desempeño financiero, metas y alcanza.

14. Información por Segmentos

El municipio de Cedral, en su nueva administración 2015-2018, está encaminada a beneficiar a la gente más vulnerable para destacar dentro del altiplano potosino, sabemos que es un reto muy grande al tener muchas comunidades en alta marginación, esto solo se lograra con un trabajo arduo y con la participación del Estado y la Federación al poder tener acceso a los diferentes programas que se tienen para el combate a la pobreza. El municipio como administrador de los recursos sabrá hacer llegar estos programas a la gente que más lo necesita.

15. Eventos Posteriores al Cierre

El Municipio de Cedral no presento eventos posteriores que afectaran sus estados financieros.

16. Partes Relacionadas

En el Municipio de Cedral no existen partes relacionadas que pudieran ejercer influencia significativa sobre la toma de decisiones financieras y operativas.

17. Responsabilidad Sobre la Presentación Razonable de la Información Contable

La Información Contable deberá estar firmada en cada página de la misma e incluir al final la siguiente leyenda: "Bajo protesta de decir verdad declaramos que los Estados Financieros y sus notas, son razonablemente correctos y son responsabilidad del emisor". Lo anterior, no será aplicable para la información contable consolidada.

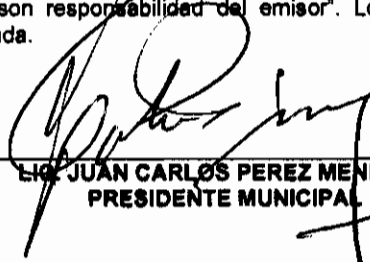

LIC. JUAN CARLOS PEREZ MENDOZA
PRESIDENTE MUNICIPAL



JUAN PABLO NIETO GOBE
TESORERO MUNICIPAL



C. ALMA CRISTINA MONTTOYA RODRIGUEZ
SINDICO MUNICIPAL

C. MARTHA ELENA SEGOVIA TELLO
REGIDOR DE HACIENDA



Municipio de Cedral, S.L.P.

Estado Analítico del Activo

Del 1 de enero al 31 de diciembre



ACTIVO							
Activo Circulante	4,289,839	130,539,929	131,640,305	3,189,463	-1,100,375		
Efectivo y Equivalentes	1,872,740	64,104,439	65,349,327	627,852	-1,244,887		
Derechos a Recibir Efectivo o Equivalentes	2,417,099	66,435,490	66,290,978	2,561,611	144,512		
Derechos a Recibir Bienes o Servicios							
Inventarios							
Almacenes							
Estimación por Pérdida o Deterioro de Activos Circulantes							
Otros Activos Circulantes							
Activo No Circulante	33,816,781	39,140,877	2,533,164	70,423,493	36,607,713		
Inversiones Financieras a Largo Plazo							
Derechos a Recibir Efectivo o Equivalentes a Largo Plazo	30,401,315	37,472,434	2,533,164	65,340,584	34,939,270		
Bienes Inmuebles, Infraestructura y Construcciones en Proceso							
Bienes Muebles	1,441,941	36,160		1,478,102	36,160		
Activos Intangibles	82,700	5,000		87,700	5,000		
Depreciación, Deterioro y Amortización Acumulada de Bienes							
Activos Diferidos	1,889,825	1,627,283		3,517,107	1,627,283		
Estimación por Pérdida o Deterioro de Activos no Circulantes							
Otros Activos no Circulantes							
TOTAL DEL ACTIVO	38,105,620	169,680,806	134,173,469	73,612,956	35,507,338		

LIC. JUAN CARLOS PEREZ MENDOZA
 PRESIDENTE MUNICIPAL



C. ALMA CRISTINA MONTAYA RODRIGUEZ
 SINDICO MUNICIPAL



LIC. JUAN PABLO NIETO GOREN
 TESORERO MUNICIPAL

C. MARTHA ELENA SEGOVIA TELLO
 REGIDOR DE HACIENDA



Cuenta Pública 2016
Estado de Actividades
Del 1 de Enero al 31 de Diciembre de 2015 y 2014
(Pesos)

MUNICIPIO DE CEDRAL

	2015	2014	Concepto	2015	2014
INGRESOS Y OTROS BENEFICIOS			GASTOS Y OTROS PÉRDIDAS		
Ingresos de la Gestión	3,116,691	0	Gastos de Funcionamiento	26,363,767	0
Impuestos	1,094,026	0	Servicios Percebidos	12,742,669	0
Cuentas y Aportaciones de Seguridad Social	0	0	Materiales y Suministros	4,266,534	0
Contribuciones de Mejoras	0	0	Servicios Generales	9,272,364	0
Derechos	650,448	0	Transferencias, Asignaciones, Subsidios y Otros Ayudas	3,682,362	0
Productos de Tipo Corriente	0	0	Transferencias Internas y Asignaciones al Sector Público	0	0
Aprocheamientos de Tipo Corriente	484,095	0	Transferencias al Resto del Sector Público	0	0
Ingresos por Venta de Bienes y Servicios	0	0	Subsidios y Subvenciones	0	0
Ingresos no Comprende en las Fracciones de la Ley de Ingresos Causados en Ejercicios Fiscales Anteriores Pendientes de Liquidación o Pago	0	0	Ayudas Sociales	3,110,378	0
			Pensiones y Jubilaciones	472,003	0
			Transferencias a Fiduciarios, Mandatos y Contratos Analógicos	0	0
			Transferencias a la Seguridad Social	0	0
			Donativos	0	0
			Transferencias al Exterior	0	0
			Participaciones y Aportaciones	0	0
			Participaciones	0	0
			Aportaciones	0	0
			Convenios	0	0
			Intereses, Comisiones y Otros Gastos de la Deuda Pública	0	0
			Intereses de la Deuda Pública	0	0
			Comisiones de la Deuda Pública	0	0
			Gastos de la Deuda Pública	0	0
			Costo por Coberturas	0	0
			Ayudas Financieras	0	0
			Otros Gastos y Rendidos Extraordinarios	0	0
			Estimaciones, Depreciaciones, Deterioros, Obsolescencia y Amortizaciones	0	0
			Provisiones	0	0
			Destrucción de Inventarios	0	0
			Aumento por Insuficiencia de Estimaciones por Pérdidas o Deterioro y Obsolescencia	0	0
			Aumento por Insuficiencia de Provisiones	0	0
			Otros Gastos	0	0
			Inversión Pública	0	0
			Inversión Pública no Capitalizable	0	0
			Total de Gastos y Otros Rendidos	26,066,169	0
			Resultados del Ejercicio (Alfabeto/Deafavoro)	26,066,169	0

Bajo protesta de decir verdad, certifico que el contenido de este informe es verídico y fiel a la realidad del emisor.

Nombre de quien autoriza: _____
Cargo de quien autoriza: _____

Nombre de quien autoriza: _____
Cargo de quien autoriza: _____





	2014	2015
Flujos de Efectivo de las Actividades de Operación		
Origen	65,613,382	0
Impuestos	1,684,028	
Cuotas y Aportaciones de Seguridad Social		
Contribuciones de mejoras		
Derechos	950,448	
Productos de Tipo Corriente		
Aprovechamientos de Tipo Corriente	488,925	
Ingresos por Venta de Bienes y Servicios		
Ingresos no Comprendidos en las Fracciones de la Ley de Ingresos Causados en Ejercicios Fiscales Anteriores Pendientes de Liquidación o Pago		
Participaciones y Aportaciones	60,849,465	
Transferencias, Asignaciones y Subsidios y Otras Ayudas	3,220	
Otros Orígenes de Operación	1,637,296	
Aplicación	29,339,526	0
Servicios Personales	12,742,892	
Materiales y Suministros	4,006,538	
Servicios Generales	9,008,884	
Transferencias Internas y Asignaciones al Sector Público		
Transferencias al resto del Sector Público		
Subsidios y Subvenciones		
Ayudas Sociales	3,109,211	
Pensiones y Jubilaciones	472,003	
Transferencias a Fideicomisos, Mandatos y Contratos Análogos		
Transferencias a la Seguridad Social		
Donativos		
Transferencias al Exterior		
Participaciones		
Aportaciones		
Convenios		
Otras Aplicaciones de Operación		
Flujos Netos de Efectivo por Actividades de Operación	36,273,854	0
Flujos de Efectivo de las Actividades de Inversión		
Origen	0	0
Bienes Inmuebles, Infraestructura y Construcciones en Proceso		
Bienes Muebles		
Otros Orígenes de Inversión		
Aplicación	36,805,631	0
Bienes Inmuebles, Infraestructura y Construcciones en Proceso	36,564,471	
Bienes Muebles	36,160	
Otras Aplicaciones de Inversión	5,000	
Flujos Netos de Efectivo por Actividades de Inversión	-36,605,631	0
Flujo de Efectivo de las Actividades de Financiamiento		
Origen	0	0
Endeudamiento Neto		
Interno		
Externo		
Otros Orígenes de Financiamiento		



Municipio de Cedral, S.L.P.

Estado de Flujos de Efectivo

Del 2014 al 2015



2014

Aplicación	913111	0
Servicios de la Deuda	913111	
Interno		
Externo		
Otras Aplicaciones de Financiamiento		
Flujos netos de Efectivo por Actividades de Financiamiento	-913111	0

Incremento/Disminución Neta en el Efectivo y Equivalentes al Efectivo **-1,244,888**

Efectivo y Equivalentes al Efectivo al Inicio del Ejercicio **1,872,740**
Efectivo y Equivalentes al Efectivo al Final del Ejercicio **627,852**

[Signature]



LIC. JUAN CARLOS PÉREZ BENDONA
PRESIDENTE MUNICIPAL

[Signature]



LIC. JUAN PABLO NIETO GÓMEZ
TESORERO MUNICIPAL

[Signature]



C. ALMA CRISTINA MONTAÑO RODRÍGUEZ
SINDICO MUNICIPAL

[Signature]

MARÍA ELENA SEGOVIA TELLO
REGIDOR DE HACIENDA

MUNICIPIO DE CEDRAL
ESTADO DE SAN LUIS POTOSÍ

Balanza de Comprobación del 01/dic/2015 al 31/dic/2015

Cuentas de Mayor con saldo y/o movimientos. (De la cuenta: 1000 a la 9000)

Fecha y hora de Impresión: 28/enero/2016 07:10 p.m.

Utr: MUNICIPIO
 Rep: rptBalanzaComprobacion

Nú.	Cuenta	Nombre de la cuenta	SALDO ANTERIOR		MOVIMIENTOS		SALDO ACTUAL	
			DEUDOR	ACREEDOR	DEUDOR	ACREEDOR	DEUDOR	ACREEDOR
D	1111	EFFECTIVO	\$5,000.00	\$0.00	\$0.00	\$0.00	\$5,000.00	\$0.00
D	1112	BANCOS/TESORERÍA	\$6,032,337.06	\$0.00	\$5,460,431.59	\$10,869,916.24	\$622,952.43	\$0.00
D	1122	CUENTAS POR COBRAR A CORTO PLAZO	\$0.00	\$0.00	\$5,078,482.22	\$5,078,482.22	\$0.00	\$0.00
D	1123	DEUDORES DIVERSOS POR COBRAR A CORTO PLAZO	\$2,149,695.54	\$0.00	\$116,773.96	\$0.00	\$2,166,469.52	\$0.00
D	1124	INGRESOS POR RECUPERAR A CORTO PLAZO	\$0.00	\$0.00	\$198,131.93	\$198,131.93	\$0.00	\$0.00
D	1126	PRÉSTAMOS OTORGADOS A CORTO PLAZO	\$14,506.00	\$0.00	\$1,000.00	\$3,000.00	\$12,506.00	\$0.00
D	1129	OTROS DERECHOS A RECIBIR EFECTIVO O EQUIVALENTES A CORTO PLAZO	\$382,635.15	\$0.00	\$0.00	\$0.00	\$382,635.15	\$0.00
D	1231	TERRENOS	\$1,600,000.00	\$0.00	\$500,000.00	\$0.00	\$2,100,000.00	\$0.00
D	1235	CONSTRUCCIONES EN PROCESO EN BIENES DE DOMINIO PÚBLICO	\$57,706,516.36	\$0.00	\$5,512,526.22	\$0.00	\$63,219,042.58	\$0.00
D	1236	CONSTRUCCIONES EN PROCESO EN BIENES PROPIOS	-\$2.29	\$0.00	\$21,544.00	\$0.00	\$21,541.71	\$0.00
D	1241	MOBILIARIO Y EQUIPO DE ADMINISTRACIÓN	\$719,397.10	\$0.00	\$0.00	\$0.00	\$719,397.10	\$0.00
D	1242	MOBILIARIO Y EQUIPO EDUCACIONAL Y RECREATIVO	\$3,598.00	\$0.00	\$0.00	\$0.00	\$3,598.00	\$0.00
D	1244	VEHÍCULOS Y EQUIPO DE TRANSPORTE	\$609,900.00	\$0.00	\$0.00	\$0.00	\$609,900.00	\$0.00
D	1246	MAQUINARIA, OTROS EQUIPOS Y HERRAMIENTAS	\$145,208.76	\$0.00	\$0.00	\$0.00	\$145,208.76	\$0.00
D	1251	SOFTWARE	\$82,700.04	\$0.00	\$5,000.00	\$0.00	\$87,700.04	\$0.00
D	1271	ESTUDIOS, FORMULACIÓN Y EVALUACIÓN DE PROYECTOS	\$3,517,107.42	\$0.00	\$0.00	\$0.00	\$3,517,107.42	\$0.00
A	2110	CUENTAS POR PAGAR A CORTO PLAZO	\$0.00	\$0.00	\$0.00	\$0.00	\$0.00	\$0.00
A	2111	SERVICIOS PERSONALES POR PAGAR A CORTO PLAZO	\$1,088,195.25	\$1,964,209.96	\$1,964,209.96	\$990,665.48	\$0.00	\$94,590.74
A	2112	PROVEEDORES POR PAGAR A CORTO PLAZO	\$0.00	\$526,208.49	\$1,813,640.40	\$2,237,391.37	\$0.00	\$949,659.46
A	2113	CONTRATISTAS POR OBRAS PÚBLICAS POR PAGAR A CORTO PLAZO	\$0.00	\$1,738,195.65	\$7,106,788.41	\$5,536,919.58	\$0.00	\$199,326.80
A	2115	TRANSFERENCIAS OTORGADAS POR PAGAR A CORTO PLAZO	\$0.00	\$193,326.10	\$380,399.31	\$185,221.63	\$0.00	-\$1,649.58
A	2117	RETENCIONES Y CONTRIBUCIONES POR PAGAR A CORTO PLAZO	\$0.00	\$3,131,778.00	\$1,125.03	\$51,206.64	\$0.00	\$3,181,859.61
A	2119	OTRAS CUENTAS POR PAGAR A CORTO PLAZO	\$0.00	\$50.00	\$0.00	\$0.00	\$0.00	\$50.00
A	2129	OTROS DOCUMENTOS POR PAGAR A CORTO PLAZO	\$0.00	\$2,694,163.91	\$0.00	\$3,501.00	\$0.00	\$2,997,664.91
A	2199	OTROS PASIVOS CIRCULANTES	\$0.00	\$0.00	\$0.00	\$0.00	\$0.00	\$0.00
A	3000	HACIENDA PÚBLICA/ PATRIMONIO	\$0.00	-\$1,243,133.28	\$0.00	\$0.00	\$0.00	-\$1,243,133.28
A	3220	RESULTADOS DE EJERCICIOS ANTERIORES	\$0.00	\$33,358,196.64	\$0.00	\$0.00	\$0.00	\$33,358,196.64
A	4112	IMPUESTOS SOBRE EL PATRIMONIO	\$0.00	\$1,531,694.45	\$0.00	\$152,334.00	\$0.00	\$1,684,028.45
A	4143	DERECHOS POR PRESTACIÓN DE SERVICIOS	\$0.00	\$798,119.09	\$0.00	\$38,189.93	\$0.00	\$834,309.02
A	4149	OTROS DERECHOS	\$0.00	\$0.00	\$0.00	\$2,685.00	\$0.00	\$116,139.00
A	4184	REINTEGROS	\$0.00	\$277,358.84	\$0.00	\$0.00	\$0.00	\$277,358.84
A	4189	OTROS APROVECHAMIENTOS	\$0.00	\$203,802.99	\$0.00	\$2,923.00	\$0.00	\$206,725.99
A	4211	PARTICIPACIONES	\$0.00	\$17,698,461.23	\$0.00	\$2,600,214.43	\$0.00	\$20,298,675.66
A	4212	APORTACIONES	\$0.00	\$28,628,167.00	\$0.00	\$1,563,661.00	\$0.00	\$30,221,828.00
A	4213	CONVENIOS	\$0.00	\$9,454,344.22	\$0.00	\$884,616.79	\$0.00	\$10,338,961.01
A	4221	TRANSFERENCIAS INTERNAS Y ASIGNACIONES DEL SECTOR PÚBLICO	\$0.00	\$3,220.00	\$0.00	\$0.00	\$0.00	\$3,220.00
A	4311	INTERESES GANADOS DE VALORES, CRÉDITOS, BONOS Y OTROS	\$0.00	\$20,509.38	\$0.00	\$703.90	\$0.00	\$21,213.28
A	4319	OTROS INGRESOS FINANCIEROS	\$0.00	\$1.50	\$0.00	\$0.00	\$0.00	\$1.50
D	5111	REMUNERACIONES AL PERSONAL DE CARÁCTER PERMANENTE	\$9,828,077.41	\$0.00	\$85,755.41	\$0.00	\$9,723,832.62	\$0.00

MUNICIPIO DE CEDRAL ESTADO DE SAN LUIS POTOSÍ

Balanza de Comprobación del 01/dic/2015 al 31/dic/2015
Cuentas de Mayor con saldo y/o movimientos. (De la cuenta: 1000 a la 9000)

Fecha y hora de Impresión: 28/ene/2016 07:10 p.m.

Usu: MUNICIPIO
Rep: rptBalanzaComprobacion

NoL	Cuenta	Nombre de la cuenta	SALDO ANTERIOR		MOVIMIENTOS		SALDO ACTUAL	
			DEUDOR	ACREEDOR	DEUDOR	ACREEDOR	DEUDOR	ACREEDOR
D	5112	REMUNERACIONES AL PERSONAL DE CARÁCTER TRANSITORIO	\$1,165,112.38	\$0.00	-\$94,864.57	\$0.00	\$1,070,247.81	\$0.00
D	5113	REMUNERACIONES ADICIONALES Y ESPECIALES	\$947,982.35	\$0.00	\$970,405.43	\$0.00	\$1,818,387.78	\$0.00
D	5115	OTRAS PRESTACIONES SOCIALES Y ECONÓMICAS	\$111,051.62	\$0.00	\$19,369.21	\$0.00	\$130,420.83	\$0.00
D	5121	MATERIALES DE ADMINISTRACIÓN, EMISIÓN DE DOCUMENTOS Y ARTÍCULOS OFICIALES	\$459,245.22	\$0.00	\$74,579.15	\$0.00	\$533,824.37	\$0.00
D	5122	ALIMENTOS Y UTENSILIOS	\$146,553.50	\$0.00	\$9,670.88	\$0.00	\$155,224.38	\$0.00
D	5124	MATERIALES Y ARTÍCULOS DE CONSTRUCCIÓN Y DE REPARACIÓN	\$546,460.39	\$0.00	\$14,951.09	\$0.00	\$561,411.48	\$0.00
D	5125	PRODUCTOS QUÍMICOS, FARMACÉUTICOS Y DE LABORATORIO	\$73,056.74	\$0.00	\$2,010.82	\$0.00	\$75,067.56	\$0.00
D	5126	COMBUSTIBLES, LUBRICANTES Y ADITIVOS	\$2,327,271.58	\$0.00	\$354,725.04	\$0.00	\$2,682,002.62	\$0.00
D	5127	VESTUARIO, BLANCOS, PRENDAS DE PROTECCIÓN Y ARTÍCULOS DEPORTIVOS	\$8,049.47	\$0.00	\$0.00	\$0.00	\$8,049.47	\$0.00
D	5129	HERRAMIENTAS, REFACCIONES Y ACCESORIOS MENORES	\$272,204.01	\$0.00	\$750.01	\$0.00	\$272,954.02	\$0.00
D	5131	SERVICIOS BÁSICOS	\$3,759,326.25	\$0.00	\$370,077.37	\$0.00	\$4,129,405.62	\$0.00
D	5132	SERVICIOS DE ARRENDAMIENTO	\$102,890.00	\$0.00	\$5,400.00	\$0.00	\$108,290.00	\$0.00
D	5134	SERVICIOS FINANCIEROS, BANCARIOS Y COMERCIALES	\$36,447.99	\$0.00	\$2,579.84	\$0.00	\$41,027.83	\$0.00
D	5135	SERVICIOS DE INSTALACIÓN, REPARACIÓN, MANTENIMIENTO Y CONSERVACIÓN	\$681,541.83	\$0.00	\$52,558.98	\$0.00	\$744,100.81	\$0.00
D	5136	SERVICIOS DE COMUNICACIÓN SOCIAL Y PUBLICIDAD	\$228,535.60	\$0.00	\$47,217.80	\$0.00	\$278,753.40	\$0.00
D	5137	SERVICIOS DE TRASLADO Y VIÁTICOS	\$154,591.20	\$0.00	\$7,028.00	\$0.00	\$161,619.20	\$0.00
D	5138	SERVICIOS OFICIALES	\$3,557,902.11	\$0.00	\$253,274.95	\$0.00	\$3,811,177.06	\$0.00
D	5241	AYUDAS SOCIALES A PERSONAS	\$1,999,487.06	\$0.00	\$8,999.36	\$0.00	\$2,008,486.42	\$0.00
D	5242	BECAS	\$331,434.80	\$0.00	\$198,330.55	\$0.00	\$529,765.35	\$0.00
D	5243	AYUDAS SOCIALES A INSTITUCIONES	\$606,238.99	\$0.00	-\$34,111.68	\$0.00	\$572,127.31	\$0.00
D	5251	PENSIONES	\$460,000.00	\$0.00	\$12,003.40	\$0.00	\$472,003.40	\$0.00
D	8110	LEY DE INGRESOS ESTIMADA	\$80,879,573.05	\$0.00	\$0.00	\$0.00	\$80,879,573.05	\$0.00
A	8120	LEY DE INGRESOS POR EJECUTAR	\$0.00	\$2,178,111.02	\$5,274,624.15	\$0.00	\$0.00	-\$3,096,513.13
A	8140	LEY DE INGRESOS DEVENGADA	\$0.00	\$0.00	\$5,274,624.15	\$5,274,624.15	\$0.00	\$0.00
A	8150	LEY DE INGRESOS RECAUDADA	\$0.00	\$58,701,462.03	\$0.00	\$5,274,624.15	\$0.00	\$63,976,086.18
A	8210	PRESUPUESTO DE EGRESOS APROBADO	\$0.00	\$60,879,573.45	\$0.00	\$0.00	\$0.00	\$60,879,573.45
D	8220	PRESUPUESTO DE EGRESOS POR EJERCER	\$8,372,665.02	\$0.00	\$3,787,762.47	\$10,125,426.46	\$2,035,001.03	\$0.00
A	8230	PRESUPUESTO DE EGRESOS MODIFICADO	\$0.00	\$8,553,967.11	\$1,732,615.64	\$3,787,762.47	\$0.00	\$8,609,113.94
D	8240	PRESUPUESTO DE EGRESOS COMPROMETIDO	\$62,663.63	\$0.00	\$8,392,810.82	\$8,409,231.26	\$46,243.19	\$0.00
D	8250	PRESUPUESTO DE EGRESOS DEVENGADO	\$2,052,898.18	\$0.00	\$8,409,231.26	\$8,912,956.33	\$649,173.11	\$0.00
D	8260	PRESUPUESTO DE EGRESOS EJERCIDO	\$0.00	\$0.00	\$8,912,956.33	\$8,912,956.33	\$0.00	\$0.00
D	8270	PRESUPUESTO DE EGRESOS PAGADO	\$58,945,313.73	\$0.00	\$8,912,956.33	\$0.00	\$66,858,270.06	\$0.00
Sumas =>			\$228,798,169.07	\$228,798,169.07	\$83,125,355.27	\$83,125,355.27	\$233,867,386.49	\$233,867,386.49

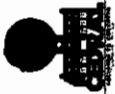

**MUNICIPIO DE CEDRAL
ESTADO DE SAN LUIS POTOSÍ**

Balanza de Comprobación del 01/dic/2015 al 31/dic/2015

Cuentas de Mayor con saldo y/o movimientos. (De la cuenta: 1000 a la 9000)

Usu: MUNICIPIO

Rep: rptBalanzaComprobacion

Fecha y 28/enero/2016

hora de Impresión 07:10 p.m.

Nat. Cuenta	Nombre de la cuenta	MOVIMIENTOS				SALDO ACTUAL	
		DEUDOR	ACREEDOR	DEUDOR	ACREEDOR	DEUDOR	ACREEDOR
	LIC. JUAN CARLOS PEREZ MENDOZA PRESIDENTE MUNICIPAL						
	C. ALMA CRISTINA MONTROYA RODRIGUEZ SINDICO MUNICIPAL						
	LIC. JUAN PABLO NIETO GOBEA TESORERO MUNICIPAL						
	C. MARTHA ELESA SEGOVIA TELLO REGIDOR DE HACIENDA						





Municipio de Cedral, S.L.P.

Estado Analítico de la Deuda y Otros Pasivos

Del 1 de enero al 31 de diciembre



DEUDA PÚBLICA				
Corto Plazo				
Deuda Interna				
Instituciones de Crédito	Peso	México	0	0
Títulos y Valores	Peso	México	0	0
Arrendamientos Financieros	Peso	México	0	0
Deuda Externa				
Organismos Financieros Internacionales	Peso	México	0	0
Deuda Bilateral	Peso	México	0	0
Títulos y Valores	Peso	México	0	0
Arrendamientos Financieros	Peso	México	0	0
<i>Subtotal Corto Plazo</i>			0	0
Largo Plazo				
Deuda Interna				
Instituciones de Crédito	Peso	México	0	0
Títulos y Valores	Peso	México	0	0
Arrendamientos Financieros	Peso	México	0	0
Deuda Externa				
Organismos Financieros Internacionales	Peso	México	0	0
Deuda Bilateral	Peso	México	0	0
Títulos y Valores	Peso	México	0	0
Arrendamientos Financieros			0	0
<i>Subtotal Largo Plazo</i>			0	0
Otros Pasivos	Peso	México	6,625,986	7,391,602
Total Deuda y Otros Pasivos			6,625,986	7,391,602

CARLOS PEREZ MENDOZA
PRESIDENTE MUNICIPAL

LIC. JUAN PABLO NIETO GOVEA
TESORERO MUNICIPAL

C. ALMA CRISTINA MONTOYA RODRIGUEZ
SINDICO MUNICIPAL

MARTHA ELENA SEGOVIA TELLO
REGIDOR DE HACIENDA



Municipio de Cedral, S.L.P.

Endeudamiento Neto

Del 1 de enero al 31 de diciembre de 2015



Créditos Bancarios

	0	0	0
	0	0	0

Total Créditos Bancarios

Otros Instrumentos de Deuda

Total Otros Instrumentos de Deuda

TOTAL

	0	0	0
--	---	---	---



LIC. JUAN CARLOS PEREZ MENDOZA
PRESIDENTE MUNICIPAL



LIC. JUAN FABLO NIETO GONZALEZ
TESORERO MUNICIPAL



C. ALMA CRISTINA JACOBYA RODRIGUEZ
SINDICO MUNICIPAL

MARTHA ELENA SEGOVIA
REGIDOR DE HACIENDA



Municipio de Cedral, S.L.P.

Intereses de la Deuda

Del 1 de enero al 31 de diciembre de 2015



Créditos Bancarios

Total Créditos Bancarios

Otros Instrumentos de Deuda

Total Otros Instrumentos de Deuda

Total

	0	0
	0	0
	0	0



DR. JUAN CARLOS PEREZ MENDOZA
PRESIDENTE MUNICIPAL

CRISTINA MONTOYA RODRIGUEZ
SINDICO MUNICIPAL



JUAN PABLO MATA GORIA
TESORERO MUNICIPAL

MARtha ELENA SEGOVIA TELLO
REGIDOR DE HACIENDA



Municipio de Cedral, S.L.P.
 Estado Analítico de Ingresos
 Al 31 de diciembre de 2015



Impuestos	1,501,441	1,501,441	1,684,028	1,684,028	182,587
Cuotas y Aportaciones de Seguridad Social	0	0	0	0	0
Contribuciones de Mejoras	0	0	0	0	0
Derechos	645,633	645,633	950,448	950,448	304,815
Productos	117,042	117,042	0	0	-117,042
Corriente	117,042	117,042	0	0	-117,042
Capital	0	0	0	0	0
Aprovechamientos	375,940	375,940	488,925	488,925	112,985
Corriente	375,940	375,940	488,925	488,925	112,985
Capital	0	0	0	0	0
Ingresos por Ventas de Bienes y Servicios	0	0	0	0	0
Participaciones y Aportaciones	58,239,517	58,239,517	60,849,465	60,849,465	2,609,948
Transferencias, Asignaciones, Subsidios y Otras Ayudas	0	0	3,220	3,220	3,220
Ingresos Derivados de Financiamientos	0	0	0	0	0
Total	60,879,573	60,879,573	63,976,086	63,976,086	3,096,513
			Ingresos excedentes¹		

¹ Los ingresos excedentes se presentan para efectos de cumplimiento de la Ley General de Contabilidad Gubernamental y el importe reflejado debe ser siempre mayor a cero.

LIC. JUAN CARLOS PEREZ MENDOZA
 PRESIDENTE MUNICIPAL



LIC. JUAN PABLO NIETO GOBEIA
 TESORERO MUNICIPAL



C. MARTHA ELENA SEGOVIA TELLO
 REGIDOR DE HACIENDA



Cuenta Pública 2015
MUNICIPIO DE CEBRAL
Estado Analítico de Ingresos
Del 1 de Enero al 31 de Diciembre de 2015

Rubro de Ingresos	Ingreso Modificado (3= 1 + 2)					Diferencia (7= 5 - 1)
	Estimado (1)	Ampliaciones y Reducciones (2)	Desviado (4)	Recaudado (5)	Diferencia (7= 5 - 1)	
Impuestos	1,501,441	0	1,501,441	1,684,028	182,588	0
Cuentas y Aportaciones de Seguridad Social	0	0	0	0	0	0
Contribuciones de Mejoras	0	0	0	0	0	0
Derechos	645,633	0	645,633	950,448	304,815	0
Productos	117,042	0	117,042	0	-117,042	0
Corriente	117,042	0	117,042	0	-117,042	0
Capital	0	0	0	0	0	0
Aprovechamientos	375,940	0	375,940	488,925	112,985	0
Corriente	375,940	0	375,940	488,925	112,985	0
Capital	0	0	0	0	0	0
Ingresos por Ventas de Bienes y Servicios	0	0	0	0	0	0
Participaciones y Aportaciones	58,239,517	0	58,239,517	60,849,465	2,609,947	0
Transferencias, Asignaciones, Subsidios y Otras Ayudas	0	0	0	3,220	3,220	0
Ingresos Derivados de Financiamientos	0	0	0	0	0	0
Total	60,879,873	0	60,879,873	63,878,088	3,098,215	0

Estado Analítico de Ingresos Por Fuente de Financiamiento	Ingreso Modificado (3= 1 + 2)					Diferencia (7= 5 - 1)
	Estimado (1)	Ampliaciones y Reducciones (2)	Desviado (4)	Recaudado (5)	Diferencia (7= 5 - 1)	
Ingresos del Gobierno	60,879,873	0	60,879,873	63,878,088	3,098,215	0
Impuestos	1,501,441	0	1,501,441	1,684,028	182,588	0
Contribuciones de Mejoras	0	0	0	0	0	0
Derechos	645,633	0	645,633	950,448	304,815	0
Productos	117,042	0	117,042	0	-117,042	0
Corriente	117,042	0	117,042	0	-117,042	0
Capital	0	0	0	0	0	0
Aprovechamientos	375,940	0	375,940	488,925	112,985	0
Corriente	375,940	0	375,940	488,925	112,985	0
Capital	0	0	0	0	0	0
Participaciones y Aportaciones	58,239,517	0	58,239,517	60,849,465	2,609,947	0
Transferencias, Asignaciones, Subsidios y Otras Ayudas	0	0	0	0	0	0
Ingresos de Organismos y Empresas	0	0	0	3,220	3,220	0
Cuentas y Aportaciones de Seguridad Social	0	0	0	0	0	0
Ingresos por Ventas de Bienes y Servicios	0	0	0	0	0	0
Transferencias, Asignaciones, Subsidios y Otras Ayudas	0	0	0	3,220	3,220	0
Ingresos derivados de financiamiento	0	0	0	0	0	0
Ingresos Derivados de Financiamientos	0	0	0	0	0	0
Total	60,879,873	0	60,879,873	63,878,088	3,098,215	0

* Los ingresos excedentes se presentan para efectos de cumplimiento de la Ley General de Contabilidad Gubernamental y el importe reflejado debe ser siempre mayor a cero

Concepto	Activado	Ampliación Provisional	Equipo Contabilizado	Destinado	Pago de	Subvenciones
	3.1.1.2	3.1.1.2	3.1.1.2	3.1.1.2	3.1.1.2	3.1.1.2
Servicios Personales	13,147,823	-387,802	12,760,020	12,742,828	12,742,828	17,231
Remuneraciones al Personal de Carácter Permanente	9,981,440	-257,808	9,723,632	9,723,632	9,723,632	0
Remuneraciones al Personal de Carácter Transitorio	1,180,112	-106,865	1,073,246	1,070,246	1,070,246	0
Remuneraciones Adicionales y Especiales	1,726,370	131,149	1,857,519	1,816,368	1,816,368	49,131
Seguridad Social	0	0	0	0	0	0
Otros Prestaciones Sociales y Económicas	250,000	-151,479	98,521	130,421	130,421	-31,900
Previsiones	0	0	0	0	0	0
Pago de Estímulos a Servidores Públicos	0	0	0	0	0	0
Materiales y Suministros	5,106,334	-189,475	4,916,859	4,908,634	4,908,634	832,315
Miembros de Administración, Emisión de Documentos y Artículos Oficiales	559,161	-29,624	529,537	533,624	485,762	295,512
Alimentos y Utensilios	112,000	43,224	155,224	155,224	131,101	0
Materiales Primas y Materias de Producción y Comercialización	607,014	-45,803	561,211	561,411	541,291	0
Materiales y Artículos de Construcción y de Reparación	62,000	-6,932	55,068	75,068	67,809	0
Productos Químicos, Farmacéuticos y de Laboratorio	2,760,146	91,231	2,851,376	2,862,003	2,547,742	188,378
Combustibles, Lubrificantes y Aditivos	16,000	-12,000	4,000	8,048	8,048	0
Vestuario, Blancos, Prendas de Protección y Artículos Deportivos	0	-12,000	-12,000	0	0	-12,000
Materiales y Suministros Para Seguridad	640,000	-197,620	442,380	272,654	224,753	186,426
Herramientas, Refacciones y Accesorios Menores	7,853,148	1,386,563	9,239,711	9,272,264	9,098,884	87,344
Servicios Generales	4,216,000	-74,422	4,141,578	4,129,406	4,124,029	14,172
Servicios Básicos	90,000	19,720	109,720	108,280	79,280	1,440
Servicios Profesionales, Científicos, Técnicos y Otros Servicios	30,000	0	30,000	0	0	30,000
Servicios Financieros, Bancarios y Comerciales	52,000	-10,972	41,028	41,028	41,028	0
Servicios de Instalación, Reparación, Mantenimiento y Conservación	601,146	180,687	781,833	744,101	704,311	17,732
Servicios de Comunicación Social y Publicidad	350,000	-73,247	276,753	278,753	223,973	0
Servicios de Tratamiento y Vídeos	252,000	-90,361	161,639	161,619	161,619	0
Servicios Oficiales	2,280,000	1,555,177	3,835,177	3,811,177	3,874,844	4,000
Otros Servicios Generales	100,000	-100,000	0	0	0	0
Transferencias, Asignaciones, Subsidios y Otras Ayudas	3,262,178	483,286	3,745,464	3,692,832	3,581,214	172,662
Transferencias Internas y Asignaciones al Sector Público	0	0	0	0	0	0
Transferencias al Rubro del Sector Público	0	0	0	0	0	0
Subsidios y Subvenciones	0	0	0	0	0	0
Ayudas Sociales	2,802,178	481,253	3,283,430	3,110,829	3,106,211	172,602
Pensiones y Jubilaciones	460,000	12,000	472,000	472,000	472,000	0
Transferencias a Filiales, Mandatos y Otros Antiguos	0	0	0	0	0	0
Transferencias a la Seguridad Social	0	0	0	0	0	0
Donativos	0	0	0	0	0	0
Transferencias al Exterior	0	0	0	0	0	0
Bienes Muebles, Inmuebles e Intangibles	1,346,448	-184,269	1,262,179	1,441,169	1,441,169	65,000
Mobiliario y Equipo de Administración	210,440	-135,000	75,440	10,440	10,440	65,000
Mobiliario y Equipo Educativo y Recreativo	0	0	0	0	0	0
Equipo e Instrumental Médico y de Laboratorio	0	0	0	0	0	0
Vehículos y Equipo de Transporte	0	0	0	0	0	0
Equipo de Defensa y Seguridad	0	0	0	0	0	0
Muebles, Otros Equipos y Herramientas	25,720	25,720	25,720	25,720	25,720	0
Activos Biológicos	0	0	0	0	0	0
Bienes Inmuebles	1,100,000	0	1,100,000	1,100,000	1,100,000	0
Activos Intangibles	50,000	-45,000	5,000	5,000	5,000	0
Inversión Pública	28,036,462	7,796,563	35,833,025	35,466,563	35,464,471	1,106,763
Otra Política en Bienes de Dominio Público	27,636,452	7,715,309	35,351,761	33,917,226	33,915,644	1,534,036
Otra Política en Bienes Propios	0	21,544	21,544	21,544	21,544	0
Proyectos Productivos y Acciones de Fomento	1,200,000	0	1,200,000	1,627,283	1,627,283	-427,283
Inversiones Financieras y Otras Provisiones	0	0	0	0	0	0
Inversiones Para el Fomento de Actividades Productivas	0	0	0	0	0	0
Acciones y Participaciones de Capital	0	0	0	0	0	0
Compra de Títulos y Valores	0	0	0	0	0	0
Concesión de Préstamos	0	0	0	0	0	0
Inversiones en Fideicomisos, Mandatos y Otros Antiguos	0	0	0	0	0	0

Cuenta Pública 2016
 MUNICIPIO DE SIERRA
 Estado Libre Asociado de Puerto Rico
 Compañía de Capital de Gasto, Capital y Consejo
 Consejo Local del 21 de Diciembre de 2016

Categoría	1	2	3	4	5	6
	Aprobado	Ampliaciones (Reducciones)	Excesos (faltante)	Demanda	Pagos	Subpunto
	1	2	3	4	5	6
Otras Inversiones Financieras	0	0	0	0	0	0
Provisiones para Contingencias y Otras Emociones Especiales	0	0	0	0	0	0
Participaciones y Aportaciones	0	0	0	0	0	0
Participaciones	0	0	0	0	0	0
Aportaciones	0	0	0	0	0	0
Comercio	0	0	0	0	0	0
Deuda Pública	1,213,111	-300,000	913,111	913,111	913,111	913,111
Amortización de la Deuda Pública	0	0	0	0	0	0
Intereses de la Deuda Pública	0	0	0	0	0	0
Comisiones de la Deuda Pública	0	0	0	0	0	0
Gastos de la Deuda Pública	0	0	0	0	0	0
Costo por Coberturas	0	0	0	0	0	0
Apoyos Financieros	0	0	0	0	0	0
Adeudos de Ejercicios Fiscales Anteriores (Adelantos)	1,213,111	-300,000	913,111	913,111	913,111	913,111
Total del Gasto	90,879,573	8,609,114	99,488,687	97,407,443	99,488,687	2,081,244



Municipio de Cedral, S.L.P.
 Estado Analítico del Ejercicio del Presupuesto de Egresos
 Clasificación Administrativa
 Al 31 de diciembre de 2015



Órgano Ejecutivo Municipal (Ayuntamiento)	60,879,573	8,609,114	69,488,687	67,407,443	66,858,270	2,081,244
Total del Gasto	60,879,573	8,609,114	69,488,687	67,407,443	66,858,270	2,081,244

 LIC. JUAN CARLOS PEREZ MENDOZA
 PRESIDENTE MUNICIPAL



 C. ALMA CRISTINA MONTAÑA RODRIGUEZ
 SINDICO MUNICIPAL



 LIC. JUAN PABLO NIETO GOBEA
 TESORERO MUNICIPAL



 MARTHA ELENA SEGOVIA TELLO
 REGIDOR DE HACIENDA

MUNICIPIO DE CIBOLA
ESTADO DE SAN LUIS POTOSÍ

Estado sobre el ejercicio del presupuesto Ramo o Dependencia / Unidad Responsable

Uf: MUNICIPIO
Rep:

Del 01/ene/2016 Al 31/dic/2016

Fecha y

05:48 p.m.

Ramo o Dependencia/ Unidad Responsable	Aprobado	Ampliaciones (Restricciones)	Presupuesto Vigente	Comprometido	Disponibles para Comprometer	Devengado	Comprometido No Devengado	Presupuesto Sin Devenegar	Ejercido	Pagado	Cuentas por Pagar Deuda
Sin Ramo/Dependencia											
01 TESORERIA	\$25,438,412.37	-\$350,943.44	\$25,085,468.93	\$24,995,680.28	\$69,786.67	\$24,990,286.63	\$45,413.63	\$135,202.30	\$24,449,784.98	\$24,449,784.98	\$500,501.85
02 INFRAESTRUCTURA	\$21,519,275.32	\$654,724.91	\$22,373,000.23	\$20,945,441.12	\$1,427,559.11	\$20,944,811.56	\$629.56	\$1,428,398.67	\$20,943,531.56	\$20,943,531.56	\$1,000.00
03 FORTAMUN	\$9,564,895.78	\$968,752.21	\$10,231,637.97	\$9,721,596.62	\$510,051.35	\$9,721,596.62	\$0.00	\$510,051.35	\$9,673,975.16	\$9,673,975.16	\$47,811.48
04 CONVENIOS	\$4,390,000.00	\$7,439,580.28	\$11,790,580.28	\$11,790,978.38	\$7,601.90	\$11,790,978.38	\$0.00	\$7,601.90	\$11,790,978.38	\$11,790,978.38	\$0.00
Sin Ramo/Dependencia	\$60,879,573.45	-\$8,609,113.94	\$69,488,687.39	\$67,453,686.36	\$2,035,001.03	\$67,407,443.17	\$46,243.19	\$2,081,244.22	\$68,858,270.08	\$68,858,270.08	\$549,173.11
Total Final	\$60,879,573.45	-\$8,609,113.94	\$69,488,687.39	\$67,453,686.36	\$2,035,001.03	\$67,407,443.17	\$46,243.19	\$2,081,244.22	\$68,858,270.08	\$68,858,270.08	\$549,173.11

Cuenta Pública 2015
MUNICIPIO DE CEDRAL
 Estado Analítico del Ejercicio del Presupuesto de Egresos
 Clasificación Económica (por Tipo de Gasto)
 Del 1 de Enero al 31 de Diciembre de 2015

Concepto	Egresos					Subejercicio 6 = (3 + 4)
	Aprobado 1	Ampliaciones/ (Reducciones) 2	Modificado 3 = (1 + 2)	Devengado 4	Pagado 5	
Gasto Corriente	28,467,570	1,390,541	30,858,111	29,886,619	29,339,528	971,491
Gasto de Capital	30,198,882	7,518,573	37,717,456	36,607,713	36,605,631	1,109,753
Amortización de la Deuda y Disminución de Pasivos	1,213,111	-300,000	913,111	913,111	913,111	0
Total del Gasto	60,879,573	8,609,114	69,488,687	67,407,443	66,859,270	2,061,244

Cuenta Pública 2015
MUNICIPIO DE CEDRAL
Estado Analítico del Ejercicio del Presupuesto de Egresos
Clasificación Funcional (Finalidad y Función)
Del 1 de Enero al 31 de Diciembre de 2015

Concepto	Egresos				Subejercicio 6 = (3 - 4)
	Aprobado 1	Ampliaciones (Reducciones) 2	Modificado 3 = (1 + 2)	Devengado 4	
Gobierno	27,185,723	-344,730	26,840,993	26,128,205	25,824,617
Legislación			0	0	0
Justicia			0	0	0
Coordinación de la Política de Gobierno			0	0	0
Relaciones Exteriores			0	0	0
Asuntos Financieros y Hacendarios			0	0	0
Seguridad Nacional	27,185,723	-344,730	26,840,993	26,128,205	25,824,617
Asuntos de Orden Público y de Seguridad Interior			0	0	0
Otros Servicios Generales			0	0	0
Desarrollo Social	33,693,861	6,983,844	42,647,896	41,279,239	41,233,683
Protección Ambiental	228,213	172,529	400,742	400,742	400,742
Vivienda y Servicios a la Comunidad	19,670,794	3,194,771	22,865,565	22,270,706	22,270,706
Salud	224,348	0	224,348	224,348	224,348
Recreación, Cultura y Otras Manifestaciones Sociales	3,963,084	4,061,718	8,024,802	7,796,375	7,796,263
Educación	4,737,763	2,222,673	6,960,436	6,849,909	6,849,909
Protección Social	496,200	0	496,200	496,200	496,200
Otros Asuntos Sociales	4,411,448	-667,847	3,743,601	3,316,956	3,273,455
Desarrollo Económico	0	0	0	0	0
Asuntos Económicos, Comerciales y Laborales en General			0	0	0
Agropecuaria, Silvicultura, Pesca y Caza			0	0	0
Combustibles y Energía			0	0	0
Minería, Manufacturas y Construcción			0	0	0
Transporte			0	0	0
Comunicaciones			0	0	0
Turismo			0	0	0
Ciencia, Tecnología e Innovación			0	0	0
Otros Industrias y Otros Asuntos Económicos			0	0	0
Otras no Clasificadas en Funciones Anteriores	0	0	0	0	0
Transacciones de la Deuda Pública / Costo Financiero de la Deuda			0	0	0
Transferencias, Participaciones y Aportaciones entre Diferentes Niveles y Ordenes de Gobierno			0	0	0
Saneamiento del Sistema Financiero			0	0	0
Adeudos de Ejercicios Fiscales Anteriores			0	0	0
Total del Gasto	60,879,573	8,609,114	69,488,687	67,407,443	66,858,270
					2,061,244

Cuenta Pública 2015
 MUNICIPIO DE CEDRAL
 Gasto por Categoría Programática
 Del 1 de Enero al 31 de Diciembre de 2015

Concepto	Egresos					Subterficio 6 = (3 + 4)
	Aprobado 1	Ampliaciones, (Reducciones): 2	Modificado 3 = (1 + 2)	Devengado 4	Pagado 5	
Programas						
Subsidios: Sector Social y Privado o Entidades Federativas y Municipios	\$0,909,114	\$0	\$0,909,114	\$0	\$0	\$2,081,244
Sujetos a Reglas de Operación	\$0	\$0	\$0	\$0	\$0	\$0
Otros Subsidios	\$0	\$0	\$0	\$0	\$0	\$0
Desempeño de las Funciones	\$59,206,483	\$0,897,111	\$60,103,594	\$66,022,329	\$66,473,166	\$2,081,244
Prestación de Servicios Públicos	\$59,206,483	\$0,897,111	\$60,103,594	\$66,022,329	\$66,473,166	\$2,081,244
Provisión de Bienes Públicos	\$0	\$0	\$0	\$0	\$0	\$0
Planación, seguimiento y evaluación de políticas públicas	\$0	\$0	\$0	\$0	\$0	\$0
Promoción y fomento	\$0	\$0	\$0	\$0	\$0	\$0
Regulación y supervisión	\$0	\$0	\$0	\$0	\$0	\$0
Funciones de las Fuerzas Armadas (Únicamente Gobierno Federal)	\$0	\$0	\$0	\$0	\$0	\$0
Específicos	\$0	\$0	\$0	\$0	\$0	\$0
Proyectos de Inversión	\$0	\$0	\$0	\$0	\$0	\$0
Administrativos y de Apoyo	\$0	\$0	\$0	\$0	\$0	\$0
Apoyo al proceso presupuestario y para mejorar la eficiencia institucional	\$0	\$0	\$0	\$0	\$0	\$0
Apoyo a la función pública y al mejoramiento de la gestión	\$0	\$0	\$0	\$0	\$0	\$0
Operaciones ajenas	\$0	\$0	\$0	\$0	\$0	\$0
Compromisos	\$0	\$0	\$0	\$0	\$0	\$0
Obligaciones	\$460,000	\$12,003	\$472,003	\$472,003	\$472,003	\$0
Desastres Naturales	\$460,000	\$12,003	\$472,003	\$472,003	\$472,003	\$0
Pensiones y jubilaciones	\$0	\$0	\$0	\$0	\$0	\$0
Aportaciones a la seguridad social	\$0	\$0	\$0	\$0	\$0	\$0
Aportaciones a fondos de estabilización	\$0	\$0	\$0	\$0	\$0	\$0
Aportaciones a fondos de inversión y reestructura de pensiones	\$0	\$0	\$0	\$0	\$0	\$0
Programas de Gasto Federalizado (Gobierno Federal)	\$0	\$0	\$0	\$0	\$0	\$0
Gasto Federalizado	\$0	\$0	\$0	\$0	\$0	\$0
Participaciones a entidades federativas y municipios	\$0	\$0	\$0	\$0	\$0	\$0
Costo financiero, deuda o apoyos a deudores y ahorradores de la banca	\$0	\$0	\$0	\$0	\$0	\$0
Adeudos de ejercicios fiscales anteriores	\$1,213,111	-\$300,000	\$913,111	\$913,111	\$913,111	-\$913,111
Total del Gasto	\$60,879,673	\$8,609,114	\$69,488,787	\$67,407,443	\$66,858,270	\$1,168,133



MUNICIPIO DE CEDRAL
ESTADO DE SAN LUIS POTOSÍ

Estado del Ejercicio del Presupuesto por Capítulo del Gasto Al 31/dic/2015

U. Administrativa: 01

Municipio
Estado: Presupuesto Ejercidos

Fecha y hora de Impresión 28/ene/2016 08:11 p.m.

Capítulo del Gasto	Aprobado (Reducciones)	Ampliaciones / (Reducciones)	Presupuesto Vigente	Comprometido	Presupuesto Disponible para Comprometer	Devengado	Comprometido No Devengado	Presupuesto Sin Devengar	Ejercido	Pagado	Cuentas por Pagar Deuda
SERVICIOS PERSONALES	\$12,082,412.37	-\$405,741.92	\$11,676,670.45	\$11,676,670.45	\$0.00	\$11,639,144.50	\$37,525.95	\$37,525.95	\$11,639,147.50	\$11,639,147.50	-\$3.00
REMUNERACIONES AL PERSONAL DE CARÁCTER F	\$9,081,440.32	-\$259,589.77	\$8,821,850.55	\$8,821,850.55	\$0.00	\$8,821,850.55	\$0.00	\$0.00	\$8,821,850.55	\$8,821,850.55	\$0.00
Dietas	\$2,010,000.00	-\$354,249.40	\$1,655,750.60	\$1,655,750.60	\$0.00	\$1,655,750.60	\$0.00	\$0.00	\$1,655,750.60	\$1,655,750.60	\$0.00
Sueldos base al personal permanente	\$2,010,000.00	-\$354,249.40	\$1,655,750.60	\$1,655,750.60	\$0.00	\$1,655,750.60	\$0.00	\$0.00	\$1,655,750.60	\$1,655,750.60	\$0.00
Sueldos base al personal permanente	\$7,071,440.32	\$94,659.63	\$7,166,099.95	\$7,166,099.95	\$0.00	\$7,166,099.95	\$0.00	\$0.00	\$7,166,099.95	\$7,166,099.95	\$0.00
Sueldos base al personal permanente	\$7,071,440.32	\$94,659.63	\$7,166,099.95	\$7,166,099.95	\$0.00	\$7,166,099.95	\$0.00	\$0.00	\$7,166,099.95	\$7,166,099.95	\$0.00
Remuneraciones al personal de carácter transitorio	\$1,180,112.38	-\$109,864.57	\$1,070,247.81	\$1,070,247.81	\$0.00	\$1,070,247.81	\$0.00	\$0.00	\$1,070,250.81	\$1,070,250.81	-\$3.00
Honorarios asistiales a salarios	\$5,000.00	-\$5,000.00	\$0.00	\$0.00	\$0.00	\$0.00	\$0.00	\$0.00	\$0.00	\$0.00	\$0.00
Honorarios asistiales a salarios	\$5,000.00	-\$5,000.00	\$0.00	\$0.00	\$0.00	\$0.00	\$0.00	\$0.00	\$0.00	\$0.00	\$0.00
Sueldos base al personal eventual	\$1,075,112.38	-\$94,864.57	\$980,247.81	\$980,247.81	\$0.00	\$980,247.81	\$0.00	\$0.00	\$980,250.81	\$980,250.81	-\$3.00
SUELDOS BASE AL PERSONAL EVENTUAL	\$1,075,112.38	-\$94,864.57	\$980,247.81	\$980,247.81	\$0.00	\$980,247.81	\$0.00	\$0.00	\$980,250.81	\$980,250.81	-\$3.00
Retribuciones por servicios de carácter social	\$100,000.00	-\$10,000.00	\$90,000.00	\$90,000.00	\$0.00	\$90,000.00	\$0.00	\$0.00	\$90,000.00	\$90,000.00	\$0.00
Retribuciones por servicios de carácter social	\$100,000.00	-\$10,000.00	\$90,000.00	\$90,000.00	\$0.00	\$90,000.00	\$0.00	\$0.00	\$90,000.00	\$90,000.00	\$0.00
RETRIBUCIONES ADICIONALES Y ESPECIALES	\$1,570,859.87	\$65,191.54	\$1,636,051.21	\$1,636,051.21	\$0.00	\$1,616,625.31	\$19,425.90	\$19,425.90	\$1,616,625.31	\$1,616,625.31	\$0.00
Primas de vacaciones, dominical y gratificación de fin de:	\$1,435,722.62	-\$142,132.81	\$1,293,589.81	\$1,293,589.81	\$0.00	\$1,274,163.91	\$19,425.90	\$19,425.90	\$1,274,163.91	\$1,274,163.91	\$0.00
PRIMA VACACIONAL	\$1,665,578.35	-\$20,322.27	\$1,462,256.08	\$1,462,256.08	\$0.00	\$1,446,258.08	\$0.00	\$0.00	\$1,446,256.08	\$1,446,256.08	\$0.00
GRATIFICACION DE FIN DE AÑO	\$1,269,144.27	-\$121,810.54	\$1,147,333.73	\$1,147,333.73	\$0.00	\$1,127,907.83	\$19,425.90	\$19,425.90	\$1,127,907.83	\$1,127,907.83	\$0.00
Horas extraordinarias	\$105,137.05	\$221,874.35	\$327,011.40	\$327,011.40	\$0.00	\$327,011.40	\$0.00	\$0.00	\$327,011.40	\$327,011.40	\$0.00
REMUNERACIONES POR HORAS EXTRAORDINARIAS	\$105,137.05	\$221,874.35	\$327,011.40	\$327,011.40	\$0.00	\$327,011.40	\$0.00	\$0.00	\$327,011.40	\$327,011.40	\$0.00
Compensaciones	\$30,000.00	-\$14,550.00	\$15,450.00	\$15,450.00	\$0.00	\$15,450.00	\$0.00	\$0.00	\$15,450.00	\$15,450.00	\$0.00
Compensaciones	\$30,000.00	-\$14,550.00	\$15,450.00	\$15,450.00	\$0.00	\$15,450.00	\$0.00	\$0.00	\$15,450.00	\$15,450.00	\$0.00
OTRAS PRESTACIONES SOCIALES Y ECONÓMICAS	\$250,000.00	-\$101,479.12	\$148,520.88	\$148,520.88	\$0.00	\$130,420.83	\$18,100.05	\$18,100.05	\$130,420.83	\$130,420.83	\$0.00
Indemnizaciones	\$250,000.00	-\$101,479.12	\$148,520.88	\$148,520.88	\$0.00	\$130,420.83	\$18,100.05	\$18,100.05	\$130,420.83	\$130,420.83	\$0.00
Indemnizaciones	\$250,000.00	-\$101,479.12	\$148,520.88	\$148,520.88	\$0.00	\$130,420.83	\$18,100.05	\$18,100.05	\$130,420.83	\$130,420.83	\$0.00
MATERIALES Y SUMINISTRO	\$3,533,000.00	-\$153,475.19	\$3,379,524.81	\$3,379,524.81	\$0.00	\$3,377,533.81	\$1,991.00	\$1,991.00	\$3,377,533.81	\$3,377,533.81	\$239,836.49
Materiales de administración, emisión de documentos y	\$416,000.00	-\$29,824.38	\$386,175.62	\$386,175.62	\$0.00	\$384,184.62	\$1,991.00	\$1,991.00	\$384,178.23	\$384,178.23	\$46,006.39
Materiales, útiles y equipos menores de oficina	\$133,000.00	\$12,938.57	\$145,938.57	\$145,938.57	\$0.00	\$143,947.57	\$1,991.00	\$1,991.00	\$143,254.16	\$143,254.16	\$30,693.41
Materiales, útiles y equipos menores de oficina	\$133,000.00	\$12,938.57	\$145,938.57	\$145,938.57	\$0.00	\$143,947.57	\$1,991.00	\$1,991.00	\$143,254.16	\$143,254.16	\$30,693.41
Materiales y útiles de impresión y reproducción	\$68,000.00	-\$23,615.69	\$44,384.31	\$44,384.31	\$0.00	\$44,384.31	\$0.00	\$0.00	\$44,384.31	\$44,384.31	\$0.00
Materiales y útiles de impresión y reproducción	\$68,000.00	-\$23,615.69	\$44,384.31	\$44,384.31	\$0.00	\$44,384.31	\$0.00	\$0.00	\$44,384.31	\$44,384.31	\$0.00
Materiales, útiles y equipos menores de tecnologías de k	\$0.00	\$2,026.38	\$2,026.38	\$2,026.38	\$0.00	\$2,026.38	\$0.00	\$0.00	\$2,026.25	\$2,026.25	\$737.13
Materiales, útiles y equipos menores de tecnologías de k	\$0.00	\$2,026.38	\$2,026.38	\$2,026.38	\$0.00	\$2,026.38	\$0.00	\$0.00	\$2,026.25	\$2,026.25	\$737.13
Materiales impresos e información digital	\$65,000.00	\$5,797.76	\$70,797.76	\$70,797.76	\$0.00	\$70,797.76	\$0.00	\$0.00	\$67,781.31	\$67,781.31	\$3,016.45
Materiales impresos e información digital	\$65,000.00	\$5,797.76	\$70,797.76	\$70,797.76	\$0.00	\$70,797.76	\$0.00	\$0.00	\$67,781.31	\$67,781.31	\$3,016.45
Material de limpieza	\$90,000.00	-\$14,571.40	\$75,428.60	\$75,428.60	\$0.00	\$75,428.60	\$0.00	\$0.00	\$63,869.20	\$63,869.20	\$11,559.40



MUNICIPIO DE CEDRAL
ESTADO DE SAN LUIS POTOSÍ
Estado del Ejercicio del Presupuesto por Capítulo del Gasto Al 31/dic/2015
 U. Administrativa: 01

Municipio: EstadoPresupuestoEgresos

Fecha y hora de Impresión: 28ener2016 08:11 p.m.

to del Gasto	Aprobado (reducciones)	Ampliaciones /	Presupuesto Vigente	Comprometido	Presupuesto Disponible para Comprometer	Devengado	Comprometido No Devengado	Presupuesto Sin Devengar	Ejercido	Pagado	Cuentas por Pagar Deuda
Material de limpieza	\$90,000.00	-\$14,571.40	\$75,428.60	\$75,428.60	\$0.00	\$75,428.60	\$0.00	\$0.00	\$63,869.20	\$63,869.20	\$11,559.40
Materiales para el registro e identificación de bienes y por	\$60,000.00	-\$12,400.00	\$47,600.00	\$47,600.00	\$0.00	\$47,600.00	\$0.00	\$0.00	\$47,600.00	\$47,600.00	\$0.00
Materiales para el registro e identificación de bienes y por	\$60,000.00	-\$12,400.00	\$47,600.00	\$47,600.00	\$0.00	\$47,600.00	\$0.00	\$0.00	\$47,600.00	\$47,600.00	\$0.00
ALIMENTOS Y UTENSILIOS	\$112,000.00	\$43,224.38	\$155,224.38	\$155,224.38	\$0.00	\$155,224.38	\$0.00	\$0.00	\$131,101.38	\$131,101.38	\$24,123.00
Productos alimenticios para personas	\$106,000.00	\$47,533.47	\$153,533.47	\$153,533.47	\$0.00	\$153,533.47	\$0.00	\$0.00	\$129,492.83	\$129,492.83	\$24,040.64
ALIMENTACION EN OFICINAS O LUGARES DE TRABA	\$106,000.00	\$47,533.47	\$153,533.47	\$153,533.47	\$0.00	\$153,533.47	\$0.00	\$0.00	\$129,492.83	\$129,492.83	\$24,040.64
Utensilios para el servicio de alimentación	\$6,000.00	-\$4,309.09	\$1,690.91	\$1,690.91	\$0.00	\$1,690.91	\$0.00	\$0.00	\$1,608.55	\$1,608.55	\$82.36
Utensilios para el servicio de alimentación	\$6,000.00	-\$4,309.09	\$1,690.91	\$1,690.91	\$0.00	\$1,690.91	\$0.00	\$0.00	\$1,608.55	\$1,608.55	\$82.36
MATERIALES Y ARTICULOS DE CONSTRUCCION Y T	\$227,000.00	-\$45,602.80	\$181,397.20	\$181,397.20	\$0.00	\$181,397.20	\$0.00	\$0.00	\$161,278.52	\$161,278.52	\$20,120.68
Productos minerales no metálicos	\$25,000.00	-\$21,853.68	\$3,146.32	\$3,146.32	\$0.00	\$3,146.32	\$0.00	\$0.00	\$3,146.32	\$3,146.32	\$0.00
Productos minerales no metálicos	\$25,000.00	-\$21,853.68	\$3,146.32	\$3,146.32	\$0.00	\$3,146.32	\$0.00	\$0.00	\$3,146.32	\$3,146.32	\$0.00
Productos minerales no metálicos	\$25,000.00	-\$21,853.68	\$3,146.32	\$3,146.32	\$0.00	\$3,146.32	\$0.00	\$0.00	\$3,146.32	\$3,146.32	\$0.00
Cemento y productos de concreto	\$50,000.00	-\$41,794.84	\$8,205.16	\$8,205.16	\$0.00	\$8,205.16	\$0.00	\$0.00	\$8,205.16	\$8,205.16	\$0.00
Cemento y productos de concreto	\$50,000.00	-\$41,794.84	\$8,205.16	\$8,205.16	\$0.00	\$8,205.16	\$0.00	\$0.00	\$8,205.16	\$8,205.16	\$0.00
Cemento y productos de concreto	\$50,000.00	-\$41,794.84	\$8,205.16	\$8,205.16	\$0.00	\$8,205.16	\$0.00	\$0.00	\$8,205.16	\$8,205.16	\$0.00
Cal, yeso y productos de yeso	\$10,000.00	-\$7,750.18	\$2,249.82	\$2,249.82	\$0.00	\$2,249.82	\$0.00	\$0.00	\$2,249.82	\$2,249.82	\$0.00
Cal, yeso y productos de yeso	\$10,000.00	-\$7,750.18	\$2,249.82	\$2,249.82	\$0.00	\$2,249.82	\$0.00	\$0.00	\$2,249.82	\$2,249.82	\$0.00
Cal, yeso y productos de yeso	\$10,000.00	-\$7,750.18	\$2,249.82	\$2,249.82	\$0.00	\$2,249.82	\$0.00	\$0.00	\$2,249.82	\$2,249.82	\$0.00
Madera y productos de madera	\$2,000.00	-\$2,000.00	\$0.00	\$0.00	\$0.00	\$0.00	\$0.00	\$0.00	\$0.00	\$0.00	\$0.00
Madera y productos de madera	\$2,000.00	-\$2,000.00	\$0.00	\$0.00	\$0.00	\$0.00	\$0.00	\$0.00	\$0.00	\$0.00	\$0.00
Madera y productos de madera	\$2,000.00	-\$2,000.00	\$0.00	\$0.00	\$0.00	\$0.00	\$0.00	\$0.00	\$0.00	\$0.00	\$0.00
Material eléctrico y electrónico	\$120,000.00	\$12,254.38	\$132,254.38	\$132,254.38	\$0.00	\$132,254.38	\$0.00	\$0.00	\$118,809.17	\$118,809.17	\$13,445.21
Material eléctrico y electrónico	\$120,000.00	\$12,254.38	\$132,254.38	\$132,254.38	\$0.00	\$132,254.38	\$0.00	\$0.00	\$118,809.17	\$118,809.17	\$13,445.21
Material eléctrico y electrónico	\$120,000.00	\$12,254.38	\$132,254.38	\$132,254.38	\$0.00	\$132,254.38	\$0.00	\$0.00	\$118,809.17	\$118,809.17	\$13,445.21
Artículos metálicos para la construcción	\$20,000.00	-\$2,416.47	\$17,583.53	\$17,583.53	\$0.00	\$17,583.53	\$0.00	\$0.00	\$17,239.01	\$17,239.01	\$344.52
Artículos metálicos para la construcción	\$20,000.00	-\$2,416.47	\$17,583.53	\$17,583.53	\$0.00	\$17,583.53	\$0.00	\$0.00	\$17,239.01	\$17,239.01	\$344.52
Artículos metálicos para la construcción	\$20,000.00	-\$2,416.47	\$17,583.53	\$17,583.53	\$0.00	\$17,583.53	\$0.00	\$0.00	\$17,239.01	\$17,239.01	\$344.52
Otros metales y artículos de construcción y reparación	\$0.00	\$17,957.99	\$17,957.99	\$17,957.99	\$0.00	\$17,957.99	\$0.00	\$0.00	\$11,627.04	\$11,627.04	\$6,330.95
Otros metales y artículos de construcción y reparación	\$0.00	\$17,957.99	\$17,957.99	\$17,957.99	\$0.00	\$17,957.99	\$0.00	\$0.00	\$11,627.04	\$11,627.04	\$6,330.95
Otros metales y artículos de construcción y reparación	\$0.00	\$17,957.99	\$17,957.99	\$17,957.99	\$0.00	\$17,957.99	\$0.00	\$0.00	\$11,627.04	\$11,627.04	\$6,330.95
Productos químicos, farmacéuticos y de laboratorios	\$82,000.00	-\$6,932.44	\$75,067.56	\$75,067.56	\$0.00	\$75,067.56	\$0.00	\$0.00	\$67,809.36	\$67,809.36	\$7,258.20
Productos químicos, farmacéuticos y de laboratorios	\$82,000.00	-\$6,932.44	\$75,067.56	\$75,067.56	\$0.00	\$75,067.56	\$0.00	\$0.00	\$67,809.36	\$67,809.36	\$7,258.20
Productos químicos, farmacéuticos y de laboratorios	\$82,000.00	-\$6,932.44	\$75,067.56	\$75,067.56	\$0.00	\$75,067.56	\$0.00	\$0.00	\$67,809.36	\$67,809.36	\$7,258.20
Medicinas y productos farmacéuticos	\$82,000.00	-\$6,932.44	\$75,067.56	\$75,067.56	\$0.00	\$75,067.56	\$0.00	\$0.00	\$67,809.36	\$67,809.36	\$7,258.20
Medicinas y productos farmacéuticos	\$82,000.00	-\$6,932.44	\$75,067.56	\$75,067.56	\$0.00	\$75,067.56	\$0.00	\$0.00	\$67,809.36	\$67,809.36	\$7,258.20
Medicinas y productos farmacéuticos	\$82,000.00	-\$6,932.44	\$75,067.56	\$75,067.56	\$0.00	\$75,067.56	\$0.00	\$0.00	\$67,809.36	\$67,809.36	\$7,258.20
COMBUSTIBLES, LUBRICANTES Y ADITIVOS	\$2,290,000.00	\$91,230.57	\$2,381,230.57	\$2,381,230.57	\$0.00	\$2,381,230.57	\$0.00	\$0.00	\$2,269,550.45	\$2,269,550.45	\$111,680.12
Combustibles, lubricantes y aditivos	\$2,290,000.00	\$91,230.57	\$2,381,230.57	\$2,381,230.57	\$0.00	\$2,381,230.57	\$0.00	\$0.00	\$2,269,550.45	\$2,269,550.45	\$111,680.12
Combustibles, lubricantes y aditivos	\$2,290,000.00	\$91,230.57	\$2,381,230.57	\$2,381,230.57	\$0.00	\$2,381,230.57	\$0.00	\$0.00	\$2,269,550.45	\$2,269,550.45	\$111,680.12
VESTUARIO, BLANCOS, PRENDAS DE PROTECCION	\$16,000.00	-\$7,950.53	\$8,049.47	\$8,049.47	\$0.00	\$8,049.47	\$0.00	\$0.00	\$8,049.47	\$8,049.47	\$0.00
Vestuario y uniformes	\$10,000.00	-\$5,690.60	\$4,309.40	\$4,309.40	\$0.00	\$4,309.40	\$0.00	\$0.00	\$4,309.40	\$4,309.40	\$0.00
Vestuario y uniformes	\$10,000.00	-\$5,690.60	\$4,309.40	\$4,309.40	\$0.00	\$4,309.40	\$0.00	\$0.00	\$4,309.40	\$4,309.40	\$0.00
Vestuario y uniformes	\$10,000.00	-\$5,690.60	\$4,309.40	\$4,309.40	\$0.00	\$4,309.40	\$0.00	\$0.00	\$4,309.40	\$4,309.40	\$0.00
Artículos deportivos	\$6,000.00	-\$2,259.93	\$3,740.07	\$3,740.07	\$0.00	\$3,740.07	\$0.00	\$0.00	\$3,740.07	\$3,740.07	\$0.00
Artículos deportivos	\$6,000.00	-\$2,259.93	\$3,740.07	\$3,740.07	\$0.00	\$3,740.07	\$0.00	\$0.00	\$3,740.07	\$3,740.07	\$0.00
Artículos deportivos	\$6,000.00	-\$2,259.93	\$3,740.07	\$3,740.07	\$0.00	\$3,740.07	\$0.00	\$0.00	\$3,740.07	\$3,740.07	\$0.00
HERRAMIENTAS, REFACCIONES Y ACCESORIOS ME	\$390,000.00	-\$197,619.99	\$192,380.01	\$192,380.01	\$0.00	\$192,380.01	\$0.00	\$0.00	\$161,731.91	\$161,731.91	\$30,648.10



MUNICIPIO DE CEDRAL
ESTADO SAN LUIS POTOSÍ
U. Administrativa: 01

Estado del Ejercicio del Presupuesto por Capítulo del Gasto Al 31/dic/2015

to del Gasto	Aprobado	Ampliaciones / (Reducciones)	Presupuesto Vigente	Comprometido	Presupuesto Disponible para Comprometer	Devengado	Comprometido No Devengado	Presupuesto Sin Devengar	Ejercido	Pagado	Cuentas por Pagar Deuda
--------------	----------	------------------------------	---------------------	--------------	---	-----------	---------------------------	--------------------------	----------	--------	-------------------------

Herramientas menores	\$40,000.00	-\$21,420.40	\$18,579.60	\$18,579.60	\$0.00	\$18,579.60	\$0.00	\$0.00	\$13,143.28	\$13,143.28	\$5,436.32
Herramientas menores	\$40,000.00	-\$21,420.40	\$18,579.60	\$18,579.60	\$0.00	\$18,579.60	\$0.00	\$0.00	\$13,143.28	\$13,143.28	\$5,436.32
Refacciones y accesorios menores de equipo de computri	\$10,000.00	-\$10,000.00	\$0.00	\$0.00	\$0.00	\$0.00	\$0.00	\$0.00	\$0.00	\$0.00	\$0.00
Refacciones y accesorios menores de equipo da computri	\$10,000.00	-\$10,000.00	\$0.00	\$0.00	\$0.00	\$0.00	\$0.00	\$0.00	\$0.00	\$0.00	\$0.00
Refacciones y accesorios menores de equipo de transpor	\$335,000.00	-\$161,199.59	\$173,800.41	\$173,800.41	\$0.00	\$173,800.41	\$0.00	\$0.00	\$148,588.63	\$148,588.63	\$25,211.78
Refacciones y accesorios menores de equipo de transpor	\$335,000.00	-\$161,199.59	\$173,800.41	\$173,800.41	\$0.00	\$173,800.41	\$0.00	\$0.00	\$148,588.63	\$148,588.63	\$25,211.78
Refacciones y accesorios menores de otros bienes muebl	\$5,000.00	-\$5,000.00	\$0.00	\$0.00	\$0.00	\$0.00	\$0.00	\$0.00	\$0.00	\$0.00	\$0.00
Refacciones y accesorios menores de otros bienes muebl	\$5,000.00	-\$5,000.00	\$0.00	\$0.00	\$0.00	\$0.00	\$0.00	\$0.00	\$0.00	\$0.00	\$0.00
SERVICIOS GENERALES	\$7,801,000.00	-\$196,498.06	\$7,604,501.94	\$7,596,405.14	\$8,098.80	\$7,595,915.14	\$490.00	\$8,586.80	\$7,336,865.16	\$7,336,865.16	\$259,049.96

SERVICIOS BÁSICOS	\$4,198,000.00	-\$96,422.39	\$4,111,577.61	\$4,111,577.61	\$0.00	\$4,111,577.61	\$0.00	\$0.00	\$4,108,700.60	\$4,108,700.60	\$2,877.01
Energía eléctrica	\$3,996,000.00	-\$16,564.90	\$3,979,435.10	\$3,979,435.10	\$0.00	\$3,979,435.10	\$0.00	\$0.00	\$3,979,435.10	\$3,979,435.10	\$0.00
Energía eléctrica	\$216,000.00	\$18,903.00	\$234,903.00	\$234,903.00	\$0.00	\$234,903.00	\$0.00	\$0.00	\$234,903.00	\$234,903.00	\$0.00
OTROS PAGOS DERIVADOS DE LA PREST. DEL SERV	\$3,780,000.00	-\$35,467.90	\$3,744,532.10	\$3,744,532.10	\$0.00	\$3,744,532.10	\$0.00	\$0.00	\$3,744,532.10	\$3,744,532.10	\$0.00
Gas	\$5,000.00	-\$5,000.00	\$0.00	\$0.00	\$0.00	\$0.00	\$0.00	\$0.00	\$0.00	\$0.00	\$0.00
GAS	\$5,000.00	-\$5,000.00	\$0.00	\$0.00	\$0.00	\$0.00	\$0.00	\$0.00	\$0.00	\$0.00	\$0.00
Telefonia Tradicional	\$124,000.00	-\$42,925.00	\$81,075.00	\$81,075.00	\$0.00	\$81,075.00	\$0.00	\$0.00	\$81,075.00	\$81,075.00	\$0.00
Telefonia tradicional	\$124,000.00	-\$42,925.00	\$81,075.00	\$81,075.00	\$0.00	\$81,075.00	\$0.00	\$0.00	\$81,075.00	\$81,075.00	\$0.00
Telefonia celular	\$70,000.00	-\$19,760.49	\$50,239.51	\$50,239.51	\$0.00	\$50,239.51	\$0.00	\$0.00	\$47,362.50	\$47,362.50	\$2,877.01
Telefonia celular	\$70,000.00	-\$19,760.49	\$50,239.51	\$50,239.51	\$0.00	\$50,239.51	\$0.00	\$0.00	\$47,362.50	\$47,362.50	\$2,877.01
Servicios postales y telefónicos	\$3,000.00	-\$2,172.00	\$828.00	\$828.00	\$0.00	\$828.00	\$0.00	\$0.00	\$828.00	\$828.00	\$0.00
Servicios postales y telefónicos	\$3,000.00	-\$2,172.00	\$828.00	\$828.00	\$0.00	\$828.00	\$0.00	\$0.00	\$828.00	\$828.00	\$0.00
SERVICIOS DE ARRENDAMIENTO	\$90,000.00	-\$280.00	\$89,720.00	\$89,720.00	\$0.00	\$89,720.00	\$0.00	\$0.00	\$89,720.00	\$89,720.00	\$29,000.00
Arrendamiento de edificios	\$90,000.00	-\$31,600.00	\$58,400.00	\$58,400.00	\$0.00	\$58,400.00	\$0.00	\$0.00	\$58,400.00	\$58,400.00	\$0.00
Arrendamiento de edificios	\$90,000.00	-\$31,600.00	\$58,400.00	\$58,400.00	\$0.00	\$58,400.00	\$0.00	\$0.00	\$58,400.00	\$58,400.00	\$0.00
Arrendamiento de mobiliario y equipo de administraci	\$0.00	\$31,320.00	\$31,320.00	\$31,320.00	\$0.00	\$31,320.00	\$0.00	\$0.00	\$2,320.00	\$2,320.00	\$29,000.00
Arrendamiento de mobiliario y equipo de administraci	\$0.00	\$31,320.00	\$31,320.00	\$31,320.00	\$0.00	\$31,320.00	\$0.00	\$0.00	\$2,320.00	\$2,320.00	\$29,000.00
SERVICIOS FINANCIEROS, BANCARIOS Y COMERCI	\$52,000.00	-\$10,972.17	\$41,027.83	\$41,027.83	\$0.00	\$41,027.83	\$0.00	\$0.00	\$41,027.83	\$41,027.83	\$0.00
Servicios financieros y bancarios	\$12,000.00	\$18,424.73	\$30,424.73	\$30,424.73	\$0.00	\$30,424.73	\$0.00	\$0.00	\$30,424.73	\$30,424.73	\$0.00
Servicios financieros y bancarios	\$12,000.00	\$18,424.73	\$30,424.73	\$30,424.73	\$0.00	\$30,424.73	\$0.00	\$0.00	\$30,424.73	\$30,424.73	\$0.00
Servicios financieros y bancarios	\$12,000.00	\$18,424.73	\$30,424.73	\$30,424.73	\$0.00	\$30,424.73	\$0.00	\$0.00	\$30,424.73	\$30,424.73	\$0.00
Seguro de bienes patrimoniales	\$30,000.00	-\$19,864.89	\$10,135.11	\$10,135.11	\$0.00	\$10,135.11	\$0.00	\$0.00	\$10,135.11	\$10,135.11	\$0.00
Seguro de bienes patrimoniales	\$30,000.00	-\$19,864.89	\$10,135.11	\$10,135.11	\$0.00	\$10,135.11	\$0.00	\$0.00	\$10,135.11	\$10,135.11	\$0.00
Fletes y manobras	\$10,000.00	-\$9,532.01	\$467.99	\$467.99	\$0.00	\$467.99	\$0.00	\$0.00	\$467.99	\$467.99	\$0.00
Fletes y manobras	\$10,000.00	-\$9,532.01	\$467.99	\$467.99	\$0.00	\$467.99	\$0.00	\$0.00	\$467.99	\$467.99	\$0.00
Fletes y manobras	\$10,000.00	-\$9,532.01	\$467.99	\$467.99	\$0.00	\$467.99	\$0.00	\$0.00	\$467.99	\$467.99	\$0.00
SERVICIOS DE INSTALACION, REPARACION, MANTI	\$549,000.00	\$109,626.84	\$658,626.84	\$650,530.04	\$8,096.80	\$650,440.04	\$90.00	\$8,186.80	\$612,590.26	\$612,590.26	\$37,859.78
Conservación y mantenimiento manor de inmuebles	\$280,000.00	\$198,165.55	\$478,165.55	\$478,165.55	\$0.00	\$478,165.55	\$0.00	\$0.00	\$477,588.45	\$477,588.45	\$577.10



MUNICIPIO
ESTADO SAN LUIS POTOSÍ

MUNICIPIO DE CEDRAL
ESTADO SAN LUIS POTOSÍ
Estado del Ejercicio del Presupuesto por Capítulo del Gasto Al 31/dic/2015
U. Administrativa: 01

Fecha y hora de Impresión | 28/ene/2016 | 08:11 p.m.

EstadoPresupuestoEgresos

to del Gasto	Aprobado (Reducciones)	Ampliaciones / (Reducciones)	Presupuesto Vigente	Comprometido	Presupuesto Disponible para Comprometer	Devengado	Comprometido No Devengado	Presupuesto Sin Devengar	Ejercido	Pagado	Cuentas por Pagar Deuda
Conservación y mantenimiento menor de inmuebles	\$280,000.00	\$198,165.55	\$478,165.55	\$478,165.55	\$0.00	\$478,165.55	\$0.00	\$0.00	\$477,588.45	\$477,588.45	\$577.10
Instalación, reparación y mantenimiento de mobiliario y e	\$15,000.00	\$5,567.41	\$20,567.41	\$20,567.41	\$0.00	\$20,567.41	\$0.00	\$0.00	\$20,567.41	\$20,567.41	\$0.00
Instalación, reparación y mantenimiento de mobiliario y e	\$15,000.00	\$5,567.41	\$20,567.41	\$20,567.41	\$0.00	\$20,567.41	\$0.00	\$0.00	\$20,567.41	\$20,567.41	\$0.00
Instalación, reparación y mantenimiento de equipo de co	\$20,000.00	-\$4,386.68	\$15,613.32	\$15,613.32	\$0.00	\$15,613.32	\$0.00	\$0.00	\$15,613.32	\$15,613.32	\$0.00
Instalación, reparación y mantenimiento de equipo de co	\$20,000.00	-\$4,386.68	\$15,613.32	\$15,613.32	\$0.00	\$15,613.32	\$0.00	\$0.00	\$15,613.32	\$15,613.32	\$0.00
Reparación y mantenimiento de equipo de transporte	\$219,000.00	-\$75,705.44	\$143,294.56	\$135,197.76	\$8,096.80	\$135,107.76	\$90.00	\$8,186.80	\$97,825.08	\$97,825.08	\$37,282.68
Reparación y mantenimiento de equipo de transporte	\$219,000.00	-\$75,705.44	\$143,294.56	\$135,197.76	\$8,096.80	\$135,107.76	\$90.00	\$8,186.80	\$97,825.08	\$97,825.08	\$37,282.68
Reparación y mantenimiento de maquinaria y	\$15,000.00	-\$14,014.00	\$986.00	\$986.00	\$0.00	\$986.00	\$0.00	\$0.00	\$986.00	\$986.00	\$0.00
Reparación y mantenimiento de maquinaria y	\$15,000.00	-\$14,014.00	\$986.00	\$986.00	\$0.00	\$986.00	\$0.00	\$0.00	\$986.00	\$986.00	\$0.00
SERVICIOS DE COMUNICACIÓN SOCIAL Y PUBLICIDAD	\$350,000.00	-\$73,246.60	\$276,753.40	\$276,753.40	\$0.00	\$276,753.40	\$0.00	\$0.00	\$223,973.40	\$223,973.40	\$52,780.00
Difusión por radio, televisión y otros medios de mensaje :	\$350,000.00	-\$73,246.60	\$276,753.40	\$276,753.40	\$0.00	\$276,753.40	\$0.00	\$0.00	\$223,973.40	\$223,973.40	\$52,780.00
Difusión por radio, televisión y otros medios de mensaje :	\$350,000.00	-\$73,246.60	\$276,753.40	\$276,753.40	\$0.00	\$276,753.40	\$0.00	\$0.00	\$223,973.40	\$223,973.40	\$52,780.00
Servicios de traslados y viáticos	\$252,000.00	-\$90,380.80	\$161,619.20	\$161,619.20	\$0.00	\$161,619.20	\$0.00	\$0.00	\$161,619.20	\$161,619.20	\$0.00
Viáticos en el país	\$252,000.00	-\$90,380.80	\$161,619.20	\$161,619.20	\$0.00	\$161,619.20	\$0.00	\$0.00	\$161,619.20	\$161,619.20	\$0.00
Viáticos en el país	\$252,000.00	-\$90,380.80	\$161,619.20	\$161,619.20	\$0.00	\$161,619.20	\$0.00	\$0.00	\$161,619.20	\$161,619.20	\$0.00
SERVICIOS OFICIALES	\$2,210,000.00	\$55,177.06	\$2,265,177.06	\$2,265,177.06	\$0.00	\$2,265,177.06	\$400.00	\$400.00	\$2,128,243.89	\$2,128,243.89	\$138,533.17
Gastos de orden social y cultural	\$1,110,000.00	\$290,360.55	\$1,400,360.55	\$1,400,360.55	\$0.00	\$1,399,960.55	\$400.00	\$400.00	\$1,325,373.68	\$1,325,373.68	\$74,586.87
Gastos de orden social y cultural	\$1,110,000.00	\$290,360.55	\$1,400,360.55	\$1,400,360.55	\$0.00	\$1,399,960.55	\$400.00	\$400.00	\$1,325,373.68	\$1,325,373.68	\$74,586.87
Gastos de orden social y cultural	\$1,110,000.00	\$290,360.55	\$1,400,360.55	\$1,400,360.55	\$0.00	\$1,399,960.55	\$400.00	\$400.00	\$1,325,373.68	\$1,325,373.68	\$74,586.87
Exposiciones	\$1,000,000.00	-\$149,237.63	\$850,762.37	\$850,762.37	\$0.00	\$850,762.37	\$0.00	\$0.00	\$790,879.07	\$790,879.07	\$59,883.30
Exposiciones	\$1,000,000.00	-\$149,237.63	\$850,762.37	\$850,762.37	\$0.00	\$850,762.37	\$0.00	\$0.00	\$790,879.07	\$790,879.07	\$59,883.30
Exposiciones	\$1,000,000.00	-\$149,237.63	\$850,762.37	\$850,762.37	\$0.00	\$850,762.37	\$0.00	\$0.00	\$790,879.07	\$790,879.07	\$59,883.30
Gastos de representación	\$100,000.00	-\$85,945.86	\$14,054.14	\$14,054.14	\$0.00	\$14,054.14	\$0.00	\$0.00	\$11,991.14	\$11,991.14	\$2,063.00
Gastos de representación	\$100,000.00	-\$85,945.86	\$14,054.14	\$14,054.14	\$0.00	\$14,054.14	\$0.00	\$0.00	\$11,991.14	\$11,991.14	\$2,063.00
Gastos de representación	\$100,000.00	-\$85,945.86	\$14,054.14	\$14,054.14	\$0.00	\$14,054.14	\$0.00	\$0.00	\$11,991.14	\$11,991.14	\$2,063.00
OTROS SERVICIOS GENERALES	\$100,000.00	-\$100,000.00	\$0.00	\$0.00	\$0.00	\$0.00	\$0.00	\$0.00	\$0.00	\$0.00	\$0.00
Servicios funerarios y de cementerios	\$20,000.00	-\$20,000.00	\$0.00	\$0.00	\$0.00	\$0.00	\$0.00	\$0.00	\$0.00	\$0.00	\$0.00
Servicios funerarios y de cementerios	\$20,000.00	-\$20,000.00	\$0.00	\$0.00	\$0.00	\$0.00	\$0.00	\$0.00	\$0.00	\$0.00	\$0.00
Servicios funerarios y de cementerios	\$20,000.00	-\$20,000.00	\$0.00	\$0.00	\$0.00	\$0.00	\$0.00	\$0.00	\$0.00	\$0.00	\$0.00
Servicios funerarios y de cementerios	\$20,000.00	-\$20,000.00	\$0.00	\$0.00	\$0.00	\$0.00	\$0.00	\$0.00	\$0.00	\$0.00	\$0.00
Impuestos y derechos	\$30,000.00	-\$30,000.00	\$0.00	\$0.00	\$0.00	\$0.00	\$0.00	\$0.00	\$0.00	\$0.00	\$0.00
Impuestos y derechos	\$30,000.00	-\$30,000.00	\$0.00	\$0.00	\$0.00	\$0.00	\$0.00	\$0.00	\$0.00	\$0.00	\$0.00
Impuestos y derechos	\$30,000.00	-\$30,000.00	\$0.00	\$0.00	\$0.00	\$0.00	\$0.00	\$0.00	\$0.00	\$0.00	\$0.00
Impuestos y derechos	\$30,000.00	-\$30,000.00	\$0.00	\$0.00	\$0.00	\$0.00	\$0.00	\$0.00	\$0.00	\$0.00	\$0.00
Penas, multas, accesorios y actualizaciones	\$30,000.00	-\$30,000.00	\$0.00	\$0.00	\$0.00	\$0.00	\$0.00	\$0.00	\$0.00	\$0.00	\$0.00
Penas, multas, accesorios y actualizaciones	\$30,000.00	-\$30,000.00	\$0.00	\$0.00	\$0.00	\$0.00	\$0.00	\$0.00	\$0.00	\$0.00	\$0.00
Penas, multas, accesorios y actualizaciones	\$30,000.00	-\$30,000.00	\$0.00	\$0.00	\$0.00	\$0.00	\$0.00	\$0.00	\$0.00	\$0.00	\$0.00
Penas, multas, accesorios y actualizaciones	\$30,000.00	-\$30,000.00	\$0.00	\$0.00	\$0.00	\$0.00	\$0.00	\$0.00	\$0.00	\$0.00	\$0.00
Otros gastos por responsabilidades	\$20,000.00	-\$20,000.00	\$0.00	\$0.00	\$0.00	\$0.00	\$0.00	\$0.00	\$0.00	\$0.00	\$0.00
Otros gastos por responsabilidades	\$20,000.00	-\$20,000.00	\$0.00	\$0.00	\$0.00	\$0.00	\$0.00	\$0.00	\$0.00	\$0.00	\$0.00
Otros gastos por responsabilidades	\$20,000.00	-\$20,000.00	\$0.00	\$0.00	\$0.00	\$0.00	\$0.00	\$0.00	\$0.00	\$0.00	\$0.00
Otros gastos por responsabilidades	\$20,000.00	-\$20,000.00	\$0.00	\$0.00	\$0.00	\$0.00	\$0.00	\$0.00	\$0.00	\$0.00	\$0.00
TRANSFERENCIAS, ASIGNACIONES, SUBSIDIO	\$1,620,000.00	\$386,921.91	\$1,986,921.91	\$1,905,230.04	\$81,691.87	\$1,889,823.96	\$5,406.68	\$87,098.55	\$1,886,205.16	\$1,886,205.16	\$1,618.20
AYUDAS SOCIALES	\$1,160,000.00	\$354,918.51	\$1,514,918.51	\$1,433,226.64	\$81,691.87	\$1,427,819.96	\$5,406.68	\$87,098.55	\$1,426,201.76	\$1,426,201.76	\$1,618.20
Ayudas sociales a personas	\$755,000.00	\$503,616.30	\$1,258,616.30	\$1,177,630.33	\$80,985.97	\$1,174,723.65	\$2,906.68	\$83,892.65	\$1,173,105.45	\$1,173,105.45	\$1,618.20
Ayudas sociales a personas	\$755,000.00	\$503,616.30	\$1,258,616.30	\$1,177,630.33	\$80,985.97	\$1,174,723.65	\$2,906.68	\$83,892.65	\$1,173,105.45	\$1,173,105.45	\$1,618.20
Ayudas sociales a personas	\$755,000.00	\$503,616.30	\$1,258,616.30	\$1,177,630.33	\$80,985.97	\$1,174,723.65	\$2,906.68	\$83,892.65	\$1,173,105.45	\$1,173,105.45	\$1,618.20



MUNICIPIO DE CEDRAL
ESTADO SAN LUIS POTOSÍ
Estado del Ejercicio del Presupuesto por Capítulo del Gasto Al 31/dic/2015
 U. Administrativa: 01

MICFPO
 Estado/Presupuesto/Egresos

Fecha y hora de Impresión | 28/ener/2016 06:11 p.m.

Item del Gasto	Aprobado (Reducciones)	Ampliaciones / (Reducciones)	Presupuesto Vigente	Comprometido	Presupuesto Disponible para Comprometer	Devengado	Comprometido No Devengado	Presupuesto Sin Devengar	Ejercido	Pagado	Cuentas por Pagar Deuda
Ayudas sociales a instituciones de enseñanza	\$250,000.00	-\$94,785.55	\$155,214.45	\$154,508.55	\$705.90	\$153,008.55	\$1,500.00	\$2,205.90	\$153,008.55	\$153,008.55	\$0.00
AYUDAS SOCIALES A INSTITUCIONES DE ENSEÑANZ.	\$250,000.00	-\$94,785.55	\$155,214.45	\$154,508.55	\$705.90	\$153,008.55	\$1,500.00	\$2,205.90	\$153,008.55	\$153,008.55	\$0.00
Ayudas sociales a instituciones sin fines de lucro	\$150,000.00	-\$48,912.24	\$101,087.76	\$101,087.76	\$0.00	\$100,087.76	\$1,000.00	\$1,000.00	\$100,087.76	\$100,087.76	\$0.00
Ayudas sociales a instituciones sin fines de lucro	\$150,000.00	-\$48,912.24	\$101,087.76	\$101,087.76	\$0.00	\$100,087.76	\$1,000.00	\$1,000.00	\$100,087.76	\$100,087.76	\$0.00
Ayudas sociales a entidades de interés público	\$5,000.00	-\$5,000.00	\$0.00	\$0.00	\$0.00	\$0.00	\$0.00	\$0.00	\$0.00	\$0.00	\$0.00
AYUDAS SOCIALES A ENTIDADES DE INTERÉS PÚBL.	\$5,000.00	-\$5,000.00	\$0.00	\$0.00	\$0.00	\$0.00	\$0.00	\$0.00	\$0.00	\$0.00	\$0.00
PENSIONES Y JUBILACIONES	\$480,000.00	\$12,003.40	\$472,003.40	\$472,003.40	\$0.00	\$472,003.40	\$0.00	\$0.00	\$472,003.40	\$472,003.40	\$0.00
Pensiones	\$460,000.00	\$12,003.40	\$472,003.40	\$472,003.40	\$0.00	\$472,003.40	\$0.00	\$0.00	\$472,003.40	\$472,003.40	\$0.00
PENSIONES	\$460,000.00	\$12,003.40	\$472,003.40	\$472,003.40	\$0.00	\$472,003.40	\$0.00	\$0.00	\$472,003.40	\$472,003.40	\$0.00
BIENES MUEBLES, INMUEBLES E INTANGIBLE	\$100,000.00	-\$84,279.60	\$15,720.40	\$15,720.40	\$0.00	\$15,720.40	\$0.00	\$0.00	\$15,720.40	\$15,720.40	\$0.00
MOBILIARIO Y EQUIPO DE ADMINISTRACIÓN	\$100,000.00	-\$100,000.00	\$0.00	\$0.00	\$0.00	\$0.00	\$0.00	\$0.00	\$0.00	\$0.00	\$0.00
Muebles de oficina y estantería	\$50,000.00	-\$50,000.00	\$0.00	\$0.00	\$0.00	\$0.00	\$0.00	\$0.00	\$0.00	\$0.00	\$0.00
Muebles de oficina y estantería	\$50,000.00	-\$50,000.00	\$0.00	\$0.00	\$0.00	\$0.00	\$0.00	\$0.00	\$0.00	\$0.00	\$0.00
Muebles de oficina y estantería	\$50,000.00	-\$50,000.00	\$0.00	\$0.00	\$0.00	\$0.00	\$0.00	\$0.00	\$0.00	\$0.00	\$0.00
Equipos de cómputo y de tecnologías de la información	\$50,000.00	-\$50,000.00	\$0.00	\$0.00	\$0.00	\$0.00	\$0.00	\$0.00	\$0.00	\$0.00	\$0.00
Equipos de cómputo y de tecnologías de la información	\$50,000.00	-\$50,000.00	\$0.00	\$0.00	\$0.00	\$0.00	\$0.00	\$0.00	\$0.00	\$0.00	\$0.00
Equipo de cómputo y de tecnologías de la información	\$50,000.00	-\$50,000.00	\$0.00	\$0.00	\$0.00	\$0.00	\$0.00	\$0.00	\$0.00	\$0.00	\$0.00
MAQUINARIA, OTROS EQUIPOS Y HERRAMIENTAS	\$0.00	\$10,720.40	\$10,720.40	\$10,720.40	\$0.00	\$10,720.40	\$0.00	\$0.00	\$10,720.40	\$10,720.40	\$0.00
Herramientas y máquinas-herramientas	\$0.00	\$10,720.40	\$10,720.40	\$10,720.40	\$0.00	\$10,720.40	\$0.00	\$0.00	\$10,720.40	\$10,720.40	\$0.00
Herramientas y máquinas-herramientas	\$0.00	\$10,720.40	\$10,720.40	\$10,720.40	\$0.00	\$10,720.40	\$0.00	\$0.00	\$10,720.40	\$10,720.40	\$0.00
Herramientas y máquinas-herramientas	\$0.00	\$10,720.40	\$10,720.40	\$10,720.40	\$0.00	\$10,720.40	\$0.00	\$0.00	\$10,720.40	\$10,720.40	\$0.00
ACTIVOS INTANGIBLES	\$0.00	\$5,000.00	\$5,000.00	\$5,000.00	\$0.00	\$5,000.00	\$0.00	\$0.00	\$5,000.00	\$5,000.00	\$0.00
Software	\$0.00	\$5,000.00	\$5,000.00	\$5,000.00	\$0.00	\$5,000.00	\$0.00	\$0.00	\$5,000.00	\$5,000.00	\$0.00
Software	\$0.00	\$5,000.00	\$5,000.00	\$5,000.00	\$0.00	\$5,000.00	\$0.00	\$0.00	\$5,000.00	\$5,000.00	\$0.00
Software	\$0.00	\$5,000.00	\$5,000.00	\$5,000.00	\$0.00	\$5,000.00	\$0.00	\$0.00	\$5,000.00	\$5,000.00	\$0.00
INVERSIÓN PÚBLICA	\$0.00	\$422,129.42	\$422,129.42	\$422,129.42	\$0.00	\$422,129.42	\$0.00	\$0.00	\$422,129.42	\$422,129.42	\$0.00
OBRA PÚBLICA EN BIENES DE DOMINIO PÚBLICO	\$0.00	\$400,585.42	\$400,585.42	\$400,585.42	\$0.00	\$400,585.42	\$0.00	\$0.00	\$400,585.42	\$400,585.42	\$0.00
Edificación no habitacional	\$0.00	\$30,000.22	\$30,000.22	\$30,000.22	\$0.00	\$30,000.22	\$0.00	\$0.00	\$30,000.22	\$30,000.22	\$0.00
Edificación no habitacional	\$0.00	\$30,000.22	\$30,000.22	\$30,000.22	\$0.00	\$30,000.22	\$0.00	\$0.00	\$30,000.22	\$30,000.22	\$0.00
Edificación no habitacional	\$0.00	\$30,000.22	\$30,000.22	\$30,000.22	\$0.00	\$30,000.22	\$0.00	\$0.00	\$30,000.22	\$30,000.22	\$0.00
CONSTRUCCIÓN Y/O REHABILITACION DE ESPACIO:	\$0.00	\$30,000.22	\$30,000.22	\$30,000.22	\$0.00	\$30,000.22	\$0.00	\$0.00	\$30,000.22	\$30,000.22	\$0.00
Construcción de vías de comunicación	\$0.00	\$370,585.20	\$370,585.20	\$370,585.20	\$0.00	\$370,585.20	\$0.00	\$0.00	\$370,585.20	\$370,585.20	\$0.00
Construcción de vías de comunicación	\$0.00	\$370,585.20	\$370,585.20	\$370,585.20	\$0.00	\$370,585.20	\$0.00	\$0.00	\$370,585.20	\$370,585.20	\$0.00
Construcción de vías de comunicación	\$0.00	\$370,585.20	\$370,585.20	\$370,585.20	\$0.00	\$370,585.20	\$0.00	\$0.00	\$370,585.20	\$370,585.20	\$0.00
CONSTRUCCIÓN DE VÍAS DE COMUNICACION	\$0.00	\$370,585.20	\$370,585.20	\$370,585.20	\$0.00	\$370,585.20	\$0.00	\$0.00	\$370,585.20	\$370,585.20	\$0.00
OBRA PÚBLICA EN BIENES PROPIOS	\$0.00	\$21,544.00	\$21,544.00	\$21,544.00	\$0.00	\$21,544.00	\$0.00	\$0.00	\$21,544.00	\$21,544.00	\$0.00
Edificación no habitacional	\$0.00	\$21,544.00	\$21,544.00	\$21,544.00	\$0.00	\$21,544.00	\$0.00	\$0.00	\$21,544.00	\$21,544.00	\$0.00
Edificación no habitacional	\$0.00	\$21,544.00	\$21,544.00	\$21,544.00	\$0.00	\$21,544.00	\$0.00	\$0.00	\$21,544.00	\$21,544.00	\$0.00
Edificación no habitacional	\$0.00	\$21,544.00	\$21,544.00	\$21,544.00	\$0.00	\$21,544.00	\$0.00	\$0.00	\$21,544.00	\$21,544.00	\$0.00
EDIFICACION NO HABITACIONAL	\$0.00	\$21,544.00	\$21,544.00	\$21,544.00	\$0.00	\$21,544.00	\$0.00	\$0.00	\$21,544.00	\$21,544.00	\$0.00
DEUDA PÚBLICA	\$300,000.00	-\$300,000.00	\$0.00	\$0.00	\$0.00	\$0.00	\$0.00	\$0.00	\$0.00	\$0.00	\$0.00
ADEUDOS DE EJERCICIOS FISCALES ANTERIORES	\$300,000.00	-\$300,000.00	\$0.00	\$0.00	\$0.00	\$0.00	\$0.00	\$0.00	\$0.00	\$0.00	\$0.00
ADEFAS	\$300,000.00	-\$300,000.00	\$0.00	\$0.00	\$0.00	\$0.00	\$0.00	\$0.00	\$0.00	\$0.00	\$0.00
ADEFAS	\$300,000.00	-\$300,000.00	\$0.00	\$0.00	\$0.00	\$0.00	\$0.00	\$0.00	\$0.00	\$0.00	\$0.00
ADEFAS	\$300,000.00	-\$300,000.00	\$0.00	\$0.00	\$0.00	\$0.00	\$0.00	\$0.00	\$0.00	\$0.00	\$0.00
Total	\$25,436,472.37	-\$350,943.44	\$25,085,528.93	\$24,995,680.25	\$89,738.67	\$24,960,265.63	\$46,413.63	\$135,202.20	\$24,449,764.98	\$24,449,764.98	\$500,601.65



MUNICIPIO DE CEDRAL
ESTADO SAN LUIS POTOSÍ
Estado del Ejercicio del Presupuesto por Capítulo del Gasto Al 31/dic/2015
 U. Administrativa: 01

Municipio
 Estado/Presupuesto/Ejercicio

Fecha y hora de Impresión
 28/ene/2016 08:11 p.m.

to del Gasto Ampliaciones / Aprobado (Reducciones) Presupuesto Vigente Presupuesto Comprometido Disponible para Comprometer Presupuesto Devengado Comprometido No Devengado Presupuesto Sin Devengar Ejercido Pagado Cuentas por Pagar Deuda



[Signature]
 LIC. JUAN CARLOS PEREZ MENDOZA
 PRESIDENTE MUNICIPAL

C. ALMA CRISTINA MONTAÑA RODRIGUEZ
 SINDICO MUNICIPAL



[Signature]
 LIC. JUAN PABLO NIETO GARCIA
 TESORERO MUNICIPAL

C. MARTHA ELENA SEGOVIA
 REGIDOR DE HACIENDA





MUNICIPIO DE CEDRAL
ESTADO DE SAN LUIS POTOSÍ

Estado del Ejercicio del Presupuesto por Capítulo del Gasto Al 31/dic/2015

U. Administrativa: 02

EstadoPresupuestoEgresos

Fecha y hora de Impresión | 28/ene/2016 | 08:12 p.m.

to del Gasto	Aprobado (Preducciones)	Ampliaciones / Reducciones	Presupuesto Vigente	Comprometido	Presupuesto Disponible para Comprometer	Devengado	Comprometido No Devengado	Presupuesto Sin Devengar	Ejercido	Pagado	Cuentas por Pagar Deuda
MATERIALES Y SUMINISTRO	\$1,023,627.80	-\$623,613.32	\$400,014.28	\$300,014.28	\$100,000.00	\$300,014.28	\$0.00	\$100,000.00	\$300,014.28	\$300,014.28	\$0.00
Materiales de administración, emisión de documentos y	\$443,161.08	-\$343,161.08	\$100,000.00	\$0.00	\$100,000.00	\$0.00	\$0.00	\$100,000.00	\$0.00	\$0.00	\$0.00
Materiales, útiles y equipos menores de oficina	\$143,161.08	-\$143,161.08	\$0.00	\$0.00	\$0.00	\$0.00	\$0.00	\$0.00	\$0.00	\$0.00	\$0.00
Materiales, útiles y equipos menores de oficina	\$143,161.08	-\$143,161.08	\$0.00	\$0.00	\$0.00	\$0.00	\$0.00	\$0.00	\$0.00	\$0.00	\$0.00
Materiales y útiles de impresión y reproducción	\$100,000.00	-\$100,000.00	\$0.00	\$0.00	\$0.00	\$0.00	\$0.00	\$0.00	\$0.00	\$0.00	\$0.00
Materiales y útiles de impresión y reproducción	\$100,000.00	-\$100,000.00	\$0.00	\$0.00	\$0.00	\$0.00	\$0.00	\$0.00	\$0.00	\$0.00	\$0.00
Materiales y útiles de impresión y reproducción	\$100,000.00	-\$100,000.00	\$0.00	\$0.00	\$0.00	\$0.00	\$0.00	\$0.00	\$0.00	\$0.00	\$0.00
Material estadístico y geográfico	\$100,000.00	\$0.00	\$100,000.00	\$0.00	\$100,000.00	\$0.00	\$0.00	\$100,000.00	\$0.00	\$0.00	\$0.00
Material estadístico y geográfico	\$100,000.00	\$0.00	\$100,000.00	\$0.00	\$100,000.00	\$0.00	\$0.00	\$100,000.00	\$0.00	\$0.00	\$0.00
Materiales, útiles y equipos menores de tecnologías de li	\$100,000.00	-\$100,000.00	\$0.00	\$0.00	\$0.00	\$0.00	\$0.00	\$0.00	\$0.00	\$0.00	\$0.00
Materiales, útiles y equipos menores de tecnologías de li	\$100,000.00	-\$100,000.00	\$0.00	\$0.00	\$0.00	\$0.00	\$0.00	\$0.00	\$0.00	\$0.00	\$0.00
MATERIALES Y ARTICULOS DE CONSTRUCCION Y T	\$300,014.28	\$0.00	\$300,014.28	\$300,014.28	\$0.00	\$300,014.28	\$0.00	\$0.00	\$300,014.28	\$300,014.28	\$0.00
Artículos metálicos para la construcción	\$300,014.28	\$0.00	\$300,014.28	\$300,014.28	\$0.00	\$300,014.28	\$0.00	\$0.00	\$300,014.28	\$300,014.28	\$0.00
Artículos metálicos para la construcción	\$300,014.28	\$0.00	\$300,014.28	\$300,014.28	\$0.00	\$300,014.28	\$0.00	\$0.00	\$300,014.28	\$300,014.28	\$0.00
COMBUSTIBLES, LUBRICANTES Y ADITIVOS	\$140,000.00	-\$140,000.00	\$0.00	\$0.00	\$0.00	\$0.00	\$0.00	\$0.00	\$0.00	\$0.00	\$0.00
Combustibles, lubricantes y aditivos	\$140,000.00	-\$140,000.00	\$0.00	\$0.00	\$0.00	\$0.00	\$0.00	\$0.00	\$0.00	\$0.00	\$0.00
Combustibles, lubricantes y aditivos	\$140,000.00	-\$140,000.00	\$0.00	\$0.00	\$0.00	\$0.00	\$0.00	\$0.00	\$0.00	\$0.00	\$0.00
HERRAMIENTAS, REACCIONES Y ACCESORIOS ME	\$140,452.24	-\$140,452.24	\$0.00	\$0.00	\$0.00	\$0.00	\$0.00	\$0.00	\$0.00	\$0.00	\$0.00
Refacciones y accesorios menores de equipo de transpor	\$140,452.24	-\$140,452.24	\$0.00	\$0.00	\$0.00	\$0.00	\$0.00	\$0.00	\$0.00	\$0.00	\$0.00
Refacciones y accesorios menores de equipo de transpor	\$140,452.24	-\$140,452.24	\$0.00	\$0.00	\$0.00	\$0.00	\$0.00	\$0.00	\$0.00	\$0.00	\$0.00
SERVICIOS GENERALES	\$50,000.00	\$1,060.00	\$51,060.00	\$51,059.97	\$0.03	\$51,059.97	\$0.00	\$0.03	\$49,999.97	\$49,999.97	\$1,060.00
SERVICIOS BÁSICOS	\$20,000.00	-\$20,000.00	\$0.00	\$0.00	\$0.00	\$0.00	\$0.00	\$0.00	\$0.00	\$0.00	\$0.00
Telefonía Tradicional	\$20,000.00	-\$20,000.00	\$0.00	\$0.00	\$0.00	\$0.00	\$0.00	\$0.00	\$0.00	\$0.00	\$0.00
Telefonía tradicional	\$20,000.00	-\$20,000.00	\$0.00	\$0.00	\$0.00	\$0.00	\$0.00	\$0.00	\$0.00	\$0.00	\$0.00
SERVICIOS PROFESIONALES, CIENTÍFICOS, TÉCNIC	\$30,000.00	-\$30,000.00	\$0.00	\$0.00	\$0.00	\$0.00	\$0.00	\$0.00	\$0.00	\$0.00	\$0.00
Servicios de capacitación	\$30,000.00	-\$30,000.00	\$0.00	\$0.00	\$0.00	\$0.00	\$0.00	\$0.00	\$0.00	\$0.00	\$0.00
Servicios de capacitación	\$30,000.00	-\$30,000.00	\$0.00	\$0.00	\$0.00	\$0.00	\$0.00	\$0.00	\$0.00	\$0.00	\$0.00
SERVICIOS DE INSTALACIÓN, REPARACIÓN, MANTI	\$0.00	\$51,060.00	\$51,060.00	\$51,059.97	\$0.03	\$51,059.97	\$0.00	\$0.03	\$49,999.97	\$49,999.97	\$1,060.00
Reparación y mantenimiento de equipo de transporte	\$0.00	\$51,060.00	\$51,060.00	\$51,059.97	\$0.03	\$51,059.97	\$0.00	\$0.03	\$49,999.97	\$49,999.97	\$1,060.00
Reparación y mantenimiento de equipo de transporte	\$0.00	\$51,060.00	\$51,060.00	\$51,059.97	\$0.03	\$51,059.97	\$0.00	\$0.03	\$49,999.97	\$49,999.97	\$1,060.00
TRANSFERENCIAS, ASIGNACIONES, SUBSIDIO	\$507,300.00	\$0.00	\$507,300.00	\$507,300.00	\$0.00	\$507,300.00	\$0.00	\$0.00	\$507,300.00	\$507,300.00	\$0.00
AYUDAS SOCIALES	\$507,300.00	\$0.00	\$507,300.00	\$507,300.00	\$0.00	\$507,300.00	\$0.00	\$0.00	\$507,300.00	\$507,300.00	\$0.00
Ayudas sociales a personas	\$229,100.00	\$0.00	\$229,100.00	\$229,100.00	\$0.00	\$229,100.00	\$0.00	\$0.00	\$229,100.00	\$229,100.00	\$0.00
Ayudas sociales a personas	\$229,100.00	\$0.00	\$229,100.00	\$229,100.00	\$0.00	\$229,100.00	\$0.00	\$0.00	\$229,100.00	\$229,100.00	\$0.00
Ayudas sociales a instituciones de enseñanza	\$278,200.00	\$0.00	\$278,200.00	\$278,200.00	\$0.00	\$278,200.00	\$0.00	\$0.00	\$278,200.00	\$278,200.00	\$0.00
Ayudas sociales a instituciones de enseñanza	\$278,200.00	\$0.00	\$278,200.00	\$278,200.00	\$0.00	\$278,200.00	\$0.00	\$0.00	\$278,200.00	\$278,200.00	\$0.00
AYUDAS SOCIALES A INSTITUCIONES DE ENSEÑAN:	\$278,200.00	\$0.00	\$278,200.00	\$278,200.00	\$0.00	\$278,200.00	\$0.00	\$0.00	\$278,200.00	\$278,200.00	\$0.00



MUNICIPIO DE CEDRAL
ESTADO DE SAN LUIS POTOSÍ
U. Administrativa: 02

to del Gasto	Aprobado (Reducciones)	Ampliaciones /	Presupuesto Vigente	Comprometido	Presupuesto Disponible para Comprometer	Devengado	Comprometido No Devengado	Presupuesto Sin Devengar	Ejercido	Pagado	Cuentas por Pagar Deuda
BIENES MUEBLES, INMUEBLES E INTANGIBL	\$150,000.00	-\$150,000.00	\$0.00	\$0.00	\$0.00	\$0.00	\$0.00	\$0.00	\$0.00	\$0.00	\$0.00
MOBILIARIO Y EQUIPO DE ADMINISTRACIÓN	\$100,000.00	-\$100,000.00	\$0.00	\$0.00	\$0.00	\$0.00	\$0.00	\$0.00	\$0.00	\$0.00	\$0.00
Muebles de oficina y estantería	\$50,000.00	-\$50,000.00	\$0.00	\$0.00	\$0.00	\$0.00	\$0.00	\$0.00	\$0.00	\$0.00	\$0.00
Muebles de oficina y estantería	\$50,000.00	-\$50,000.00	\$0.00	\$0.00	\$0.00	\$0.00	\$0.00	\$0.00	\$0.00	\$0.00	\$0.00
Equipos de cómputo y de tecnologías de la información	\$50,000.00	-\$50,000.00	\$0.00	\$0.00	\$0.00	\$0.00	\$0.00	\$0.00	\$0.00	\$0.00	\$0.00
Equipo de cómputo y de tecnologías de la información	\$50,000.00	-\$50,000.00	\$0.00	\$0.00	\$0.00	\$0.00	\$0.00	\$0.00	\$0.00	\$0.00	\$0.00
ACTIVOS INTANGIBLES	\$50,000.00	-\$50,000.00	\$0.00	\$0.00	\$0.00	\$0.00	\$0.00	\$0.00	\$0.00	\$0.00	\$0.00
Software	\$50,000.00	-\$50,000.00	\$0.00	\$0.00	\$0.00	\$0.00	\$0.00	\$0.00	\$0.00	\$0.00	\$0.00
Software	\$50,000.00	-\$50,000.00	\$0.00	\$0.00	\$0.00	\$0.00	\$0.00	\$0.00	\$0.00	\$0.00	\$0.00
INVERSIÓN PÚBLICA	\$19,787,347.72	\$1,627,278.23	\$21,414,625.95	\$20,087,088.87	\$1,327,539.08	\$20,086,237.31	\$829.58	\$1,328,388.64	\$20,086,237.31	\$20,086,237.31	\$0.00
OBRA PÚBLICA EN BIENES DE DOMINIO PÚBLICO	\$18,587,347.72	\$1,189,985.39	\$19,787,343.11	\$18,459,784.03	\$1,327,559.08	\$18,458,954.47	\$829.58	\$1,328,388.64	\$18,458,954.47	\$18,458,954.47	\$0.00
Edificación habitacional	\$3,722,359.80	\$0.00	\$3,722,359.80	\$3,722,359.80	\$0.00	\$3,722,359.80	\$0.00	\$0.00	\$3,722,359.80	\$3,722,359.80	\$0.00
Edificación habitacional	\$3,722,359.80	\$0.00	\$3,722,359.80	\$3,722,359.80	\$0.00	\$3,722,359.80	\$0.00	\$0.00	\$3,722,359.80	\$3,722,359.80	\$0.00
Edificación no habitacional	\$4,129,759.57	\$242,918.10	\$4,372,677.67	\$3,553,645.94	\$819,031.73	\$3,553,645.94	\$0.00	\$819,031.73	\$3,553,645.94	\$3,553,645.94	\$0.00
EDIFICACION NO HABITACIONAL	\$1,620,199.76	\$0.00	\$1,620,199.76	\$1,620,199.75	\$0.01	\$1,620,199.75	\$0.00	\$0.01	\$1,620,199.75	\$1,620,199.75	\$0.00
CONSTRUCCION Y/O REHABILITACION DE ESC Y ES	\$2,509,559.81	\$0.00	\$2,509,559.81	\$1,690,528.09	\$819,031.72	\$1,690,528.09	\$0.00	\$819,031.72	\$1,690,528.09	\$1,690,528.09	\$0.00
CONSTRUCCION Y/O REHABILITACION DE ESPACIO:	\$0.00	\$242,918.10	\$242,918.10	\$242,918.10	\$0.00	\$242,918.10	\$0.00	\$0.00	\$242,918.10	\$242,918.10	\$0.00
Construcción de obras para el abastecimiento de agua. I	\$6,931,554.10	\$391,753.42	\$7,323,307.52	\$6,816,780.18	\$506,527.34	\$6,815,950.62	\$829.56	\$507,356.90	\$6,815,950.62	\$6,815,950.62	\$0.00
Construcción de obras para el abastecimiento de agua. I	\$6,931,554.10	\$391,753.42	\$7,323,307.52	\$6,816,780.18	\$506,527.34	\$6,815,950.62	\$829.56	\$507,356.90	\$6,815,950.62	\$6,815,950.62	\$0.00
División de terrenos y construcción de obras de urbanizac	\$3,261,062.99	\$565,323.87	\$3,826,386.86	\$3,824,386.85	\$2,000.01	\$3,824,386.85	\$0.00	\$2,000.01	\$3,824,386.85	\$3,824,386.85	\$0.00
DIVISION DE TERRENOS Y CONSTRUCCION DE OBF	\$3,261,062.99	\$565,323.87	\$3,826,386.86	\$3,824,386.85	\$2,000.01	\$3,824,386.85	\$0.00	\$2,000.01	\$3,824,386.85	\$3,824,386.85	\$0.00
Construcción de vías de comunicación	\$542,611.26	\$0.00	\$542,611.26	\$542,611.26	\$0.00	\$542,611.26	\$0.00	\$0.00	\$542,611.26	\$542,611.26	\$0.00
CONSTRUCCION DE VIAS DE COMUNICACION	\$542,611.26	\$0.00	\$542,611.26	\$542,611.26	\$0.00	\$542,611.26	\$0.00	\$0.00	\$542,611.26	\$542,611.26	\$0.00
PROYECTOS PRODUCTIVOS Y ACCIONES DE FOME	\$1,200,000.00	\$427,282.84	\$1,627,282.84	\$1,627,282.84	\$0.00	\$1,627,282.84	\$0.00	\$0.00	\$1,627,282.84	\$1,627,282.84	\$0.00
PROYECTOS PRODUCTIVOS Y ACCIONES DE FOME	\$1,200,000.00	\$427,282.84	\$1,627,282.84	\$1,627,282.84	\$0.00	\$1,627,282.84	\$0.00	\$0.00	\$1,627,282.84	\$1,627,282.84	\$0.00
Ejecucion de proyectos productivos no incluidos en coro	\$1,200,000.00	\$427,282.84	\$1,627,282.84	\$1,627,282.84	\$0.00	\$1,627,282.84	\$0.00	\$0.00	\$1,627,282.84	\$1,627,282.84	\$0.00
PROYECTOS PRODUCTIVOS Y ACCIONES DE FOME	\$1,200,000.00	\$427,282.84	\$1,627,282.84	\$1,627,282.84	\$0.00	\$1,627,282.84	\$0.00	\$0.00	\$1,627,282.84	\$1,627,282.84	\$0.00
Total	\$21,518,278.32	\$864,724.91	\$22,373,003.23	\$20,946,441.72	\$1,427,668.11	\$20,944,811.86	\$829.58	\$1,428,388.87	\$20,944,811.86	\$20,944,811.86	\$1,060.00



MUNICIPIO DE SAN LUIS POTOSÍ
Estado del Ejercicio del Presupuesto por Capítulo del Gasto Al 31/dic/2015
 U. Administrativa: 02

Municipio: Estado/Presupuesto/Egresos

Fecha y hora de Impresión: 28/ene/2016 06:12 p.m.

lo del Gasto	Ampliaciones / Aprobado (Reducciones)	Presupuesto Vigente	Comprometido	Presupuesto Disponible para Comrometer	Devengado	Comprometido No Devengado	Presupuesto Sin Devengar	Ejercido	Pagado	Cuentas por Pagar Deuda
--------------	--	------------------------	--------------	--	-----------	------------------------------	-----------------------------	----------	--------	----------------------------



[Signature]
 LIC. JUAN CARLOS PEREZ MENDOZA
 PRESIDENTE MUNICIPAL

C. ALMA CRISTINA MORA OYA RODRIGUEZ
 SINDICO MUNICIPAL



[Signature]
 LIC. JUAN PABLO NIETO GOBEA
 TESORERO MUNICIPAL

C. MARTHA ELENA SEGOVIA TELLO
 RECIOROR DE HACIENDA





MUNICIPIO DE CEDRAL
ESTADO DE SAN LUIS POTOSÍ

Estado del Ejercicio del Presupuesto por Capítulo del Gasto Al 31/dic/2015

U. Administrativa: 03

Municipio

Fecha y hora de Impresión | 28/ene/2016 | 06:13 p.m.

Capítulo del Gasto	Aprobado (Reducciones)	Ampliaciones / Reducciones	Presupuesto Vigente	Comprometido	Presupuesto Disponible para Comprometer	Devengado	Comprometido No Devengado	Presupuesto Sin Devengar	Ejercicio	Pagado	Cuentas por Pagar Deuda
SERVICIOS PERSONALES	\$1,065,510.18	\$17,939.79	\$1,083,449.97	\$1,103,744.74	-\$20,294.77	\$1,103,744.74	\$0.00	-\$20,294.77	\$1,103,744.74	\$1,103,744.74	\$0.00
REMUNERACIONES AL PERSONAL DE CARÁCTER F	\$900,000.00	\$1,982.27	\$901,982.27	\$901,982.27	\$0.00	\$901,982.27	\$0.00	\$0.00	\$901,982.27	\$901,982.27	\$0.00
Sueldos base al personal permanente	\$900,000.00	\$1,982.27	\$901,982.27	\$901,982.27	\$0.00	\$901,982.27	\$0.00	\$0.00	\$901,982.27	\$901,982.27	\$0.00
Sueldos base al personal permanente	\$900,000.00	\$1,982.27	\$901,982.27	\$901,982.27	\$0.00	\$901,982.27	\$0.00	\$0.00	\$901,982.27	\$901,982.27	\$0.00
REMUNERACIONES ADICIONALES Y ESPECIALES	\$165,510.18	\$65,957.52	\$231,467.70	\$201,762.47	\$29,705.23	\$201,762.47	\$0.00	\$29,705.23	\$201,762.47	\$201,762.47	\$0.00
Primas de vacaciones, dominical y gratificación de fin de :	\$115,510.18	\$15,957.52	\$131,467.70	\$125,218.16	\$6,249.54	\$125,218.16	\$0.00	\$6,249.54	\$125,218.16	\$125,218.16	\$0.00
PRIMA VACACIONAL	\$15,510.18	\$0.00	\$15,510.18	\$9,260.64	\$6,249.54	\$9,260.64	\$0.00	\$6,249.54	\$9,260.64	\$9,260.64	\$0.00
GRATIFICACION DE FIN DE AÑO	\$100,000.00	\$15,957.52	\$115,957.52	\$115,957.52	\$0.00	\$115,957.52	\$0.00	\$0.00	\$115,957.52	\$115,957.52	\$0.00
Horas extraordinarias	\$50,000.00	\$50,000.00	\$100,000.00	\$76,544.31	\$23,455.69	\$76,544.31	\$0.00	\$23,455.69	\$76,544.31	\$76,544.31	\$0.00
REMUNERACIONES POR HORAS EXTRAORDINARIAS	\$50,000.00	\$50,000.00	\$100,000.00	\$76,544.31	\$23,455.69	\$76,544.31	\$0.00	\$23,455.69	\$76,544.31	\$76,544.31	\$0.00
OTRAS PRESTACIONES SOCIALES Y ECONÓMICAS	\$0.00	-\$50,000.00	-\$50,000.00	\$0.00	-\$50,000.00	\$0.00	\$0.00	-\$50,000.00	\$0.00	\$0.00	\$0.00
Apoyos a la capacitación de los servidores públicos	\$0.00	-\$50,000.00	-\$50,000.00	\$0.00	-\$50,000.00	\$0.00	\$0.00	-\$50,000.00	\$0.00	\$0.00	\$0.00
Apoyos a la capacitación de los servidores públicos	\$0.00	-\$50,000.00	-\$50,000.00	\$0.00	-\$50,000.00	\$0.00	\$0.00	-\$50,000.00	\$0.00	\$0.00	\$0.00
MATERIALES Y SUMINISTRO	\$549,696.14	\$611,813.32	\$1,161,509.46	\$610,985.81	\$550,323.65	\$610,985.81	\$0.00	\$550,323.65	\$668,826.27	\$668,826.27	\$42,159.54
Materiales de administración, emisión de documentos y	\$0.00	\$343,161.08	\$343,161.08	\$149,639.75	\$193,521.33	\$149,639.75	\$0.00	\$193,521.33	\$147,614.09	\$147,614.09	\$2,025.66
Materiales, útiles y equipos menores de oficina	\$0.00	\$143,161.08	\$143,161.08	\$74,506.55	\$68,654.53	\$74,506.55	\$0.00	\$68,654.53	\$72,480.89	\$72,480.89	\$2,025.66
Materiales, útiles y equipos menores de oficina	\$0.00	\$143,161.08	\$143,161.08	\$74,506.55	\$68,654.53	\$74,506.55	\$0.00	\$68,654.53	\$72,480.89	\$72,480.89	\$2,025.66
Materiales y útiles de impresión y reproducción	\$0.00	\$100,000.00	\$100,000.00	\$75,133.20	\$24,866.80	\$75,133.20	\$0.00	\$24,866.80	\$75,133.20	\$75,133.20	\$0.00
Materiales y útiles de impresión y reproducción	\$0.00	\$100,000.00	\$100,000.00	\$75,133.20	\$24,866.80	\$75,133.20	\$0.00	\$24,866.80	\$75,133.20	\$75,133.20	\$0.00
Materiales, útiles y equipos menores de tecnologías de la	\$0.00	\$100,000.00	\$100,000.00	\$0.00	\$100,000.00	\$0.00	\$0.00	\$100,000.00	\$0.00	\$0.00	\$0.00
Materiales, útiles y equipos menores de tecnologías de la	\$0.00	\$100,000.00	\$100,000.00	\$0.00	\$100,000.00	\$0.00	\$0.00	\$100,000.00	\$0.00	\$0.00	\$0.00
MATERIALES Y ARTÍCULOS DE CONSTRUCCIÓN Y T	\$80,000.00	\$0.00	\$80,000.00	\$80,000.00	\$0.00	\$80,000.00	\$0.00	\$0.00	\$80,000.00	\$80,000.00	\$0.00
Artículos metálicos para la construcción	\$80,000.00	\$0.00	\$80,000.00	\$80,000.00	\$0.00	\$80,000.00	\$0.00	\$0.00	\$80,000.00	\$80,000.00	\$0.00
Artículos metálicos para la construcción	\$80,000.00	\$0.00	\$80,000.00	\$80,000.00	\$0.00	\$80,000.00	\$0.00	\$0.00	\$80,000.00	\$80,000.00	\$0.00
COMBUSTIBLES, LUBRICANTES Y ADITIVOS	\$360,148.38	\$140,000.00	\$500,148.38	\$300,772.05	\$199,376.33	\$300,772.05	\$0.00	\$199,376.33	\$278,191.18	\$278,191.18	\$22,580.87
Combustibles, lubricantes y aditivos	\$360,148.38	\$140,000.00	\$500,148.38	\$300,772.05	\$199,376.33	\$300,772.05	\$0.00	\$199,376.33	\$278,191.18	\$278,191.18	\$22,580.87
Combustibles, lubricantes y aditivos	\$360,148.38	\$140,000.00	\$500,148.38	\$300,772.05	\$199,376.33	\$300,772.05	\$0.00	\$199,376.33	\$278,191.18	\$278,191.18	\$22,580.87
Materiales y suministro para seguridad	\$0.00	-\$12,000.00	-\$12,000.00	\$0.00	-\$12,000.00	\$0.00	\$0.00	-\$12,000.00	\$0.00	\$0.00	\$0.00
Materiales de seguridad pública	\$0.00	-\$12,000.00	-\$12,000.00	\$0.00	-\$12,000.00	\$0.00	\$0.00	-\$12,000.00	\$0.00	\$0.00	\$0.00
Materiales de seguridad pública	\$0.00	-\$12,000.00	-\$12,000.00	\$0.00	-\$12,000.00	\$0.00	\$0.00	-\$12,000.00	\$0.00	\$0.00	\$0.00
HERRAMIENTAS, REFACCIONES Y ACCESORIOS ME	\$109,547.76	\$140,452.24	\$250,000.00	\$80,574.01	\$169,425.99	\$80,574.01	\$0.00	\$169,425.99	\$63,021.00	\$63,021.00	\$17,553.01
Refacciones y accesorios menores de equipo de transpor	\$109,547.76	\$140,452.24	\$250,000.00	\$80,574.01	\$169,425.99	\$80,574.01	\$0.00	\$169,425.99	\$63,021.00	\$63,021.00	\$17,553.01
Refacciones y accesorios menores de equipo de transpor	\$109,547.76	\$140,452.24	\$250,000.00	\$80,574.01	\$169,425.99	\$80,574.01	\$0.00	\$169,425.99	\$63,021.00	\$63,021.00	\$17,553.01
SERVICIOS GENERALES	\$102,146.00	\$1,582,000.00	\$1,684,146.00	\$1,625,398.81	\$58,757.19	\$1,625,398.81	\$0.00	\$58,757.19	\$1,622,018.79	\$1,622,018.79	\$3,370.02
SERVICIOS BÁSICOS	\$0.00	\$32,000.00	\$32,000.00	\$17,828.01	\$14,171.99	\$17,828.01	\$0.00	\$14,171.99	\$15,327.99	\$15,327.99	\$2,500.02



MUNICIPIO DE CEDRAL
ESTADO DE SAN LUIS POTOSÍ

Estado del Ejercicio del Presupuesto por Capítulo del Gasto Al 31/dic/2015

U. Administrativa: 03

Fecha y hora de Impresión 28/ene/2016 06:13 p.m.

Estado/Presupuesto/Egresos

to del Gasto	Ampliaciones / (Reducciones)	Presupuesto Vigente	Comprometido	Presupuesto Disponible para Comprometer	Devengado	Comprometido No Devengado	Presupuesto Sin Devengar	Ejercido	Pagado	Cuentas por Pagar Deuda
Telefonía Tradicional	\$0.00	\$20,000.00	\$12,828.00	\$7,172.00	\$12,828.00	\$0.00	\$7,172.00	\$12,828.00	\$12,828.00	\$0.00
Telefonía tradicional	\$0.00	\$20,000.00	\$12,828.00	\$7,172.00	\$12,828.00	\$0.00	\$7,172.00	\$12,828.00	\$12,828.00	\$0.00
Servicios de telecomunicaciones y satélites	\$0.00	\$12,000.00	\$5,000.01	\$6,999.99	\$5,000.01	\$0.00	\$6,999.99	\$2,499.99	\$2,499.99	\$2,500.02
Servicios de telecomunicaciones y satélites	\$0.00	\$12,000.00	\$5,000.01	\$6,999.99	\$5,000.01	\$0.00	\$6,999.99	\$2,499.99	\$2,499.99	\$2,500.02
SERVICIOS DE ARRENDAMIENTO	\$0.00	\$20,000.00	\$18,560.00	\$1,440.00	\$18,560.00	\$0.00	\$1,440.00	\$18,560.00	\$18,560.00	\$0.00
Arrendamiento de maquinaria, otros equipos y herramienta	\$0.00	\$20,000.00	\$18,560.00	\$1,440.00	\$18,560.00	\$0.00	\$1,440.00	\$18,560.00	\$18,560.00	\$0.00
Arrendamiento de maquinaria, otros equipos y herramienta	\$0.00	\$20,000.00	\$18,560.00	\$1,440.00	\$18,560.00	\$0.00	\$1,440.00	\$18,560.00	\$18,560.00	\$0.00
SERVICIOS PROFESIONALES, CIENTÍFICOS, TÉCNIC	\$0.00	\$30,000.00	\$0.00	\$30,000.00	\$0.00	\$0.00	\$30,000.00	\$0.00	\$0.00	\$0.00
Servicios de capacitación	\$0.00	\$30,000.00	\$0.00	\$30,000.00	\$0.00	\$0.00	\$30,000.00	\$0.00	\$0.00	\$0.00
Servicios de capacitación	\$0.00	\$30,000.00	\$0.00	\$30,000.00	\$0.00	\$0.00	\$30,000.00	\$0.00	\$0.00	\$0.00
SERVICIOS DE INSTALACIÓN, REPARACIÓN, MANTI	\$52,146.00	\$0.00	\$42,600.80	\$9,545.20	\$42,600.80	\$0.00	\$9,545.20	\$41,730.80	\$41,730.80	\$870.00
Instalación, reparación y mantenimiento de equipo de cómputo	\$2,146.00	\$0.00	\$2,146.00	\$0.00	\$2,146.00	\$0.00	\$0.00	\$2,146.00	\$2,146.00	\$0.00
Instalación, reparación y mantenimiento de equipo de cómputo	\$2,146.00	\$0.00	\$2,146.00	\$0.00	\$2,146.00	\$0.00	\$0.00	\$2,146.00	\$2,146.00	\$0.00
Reparación y mantenimiento de equipo de transporte	\$50,000.00	\$0.00	\$40,454.80	\$9,545.20	\$40,454.80	\$0.00	\$9,545.20	\$39,584.80	\$39,584.80	\$870.00
Reparación y mantenimiento de equipo de transporte	\$50,000.00	\$0.00	\$40,454.80	\$9,545.20	\$40,454.80	\$0.00	\$9,545.20	\$39,584.80	\$39,584.80	\$870.00
SERVICIOS OFICIALES	\$50,000.00	\$1,500,000.00	\$1,546,400.00	\$3,600.00	\$1,546,400.00	\$0.00	\$3,600.00	\$1,546,400.00	\$1,546,400.00	\$0.00
Gastos de orden social y cultural	\$50,000.00	\$1,500,000.00	\$1,546,400.00	\$3,600.00	\$1,546,400.00	\$0.00	\$3,600.00	\$1,546,400.00	\$1,546,400.00	\$0.00
Gastos de orden social y cultural	\$50,000.00	\$1,500,000.00	\$1,546,400.00	\$3,600.00	\$1,546,400.00	\$0.00	\$3,600.00	\$1,546,400.00	\$1,546,400.00	\$0.00
TRANSFERENCIAS, ASIGNACIONES, SUBSIDIO	\$1,134,877.98	\$1,283,334.00	\$1,283,334.00	\$85,503.06	\$1,175,708.92	\$0.00	\$85,503.06	\$1,175,708.92	\$1,175,708.92	\$0.00
AYUDAS SOCIALES	\$1,134,877.98	\$1,283,334.00	\$1,283,334.00	\$85,503.06	\$1,175,708.92	\$0.00	\$85,503.06	\$1,175,708.92	\$1,175,708.92	\$0.00
Ayudas sociales a personas	\$605,112.78	\$0.00	\$605,112.78	\$0.01	\$605,112.77	\$0.00	\$0.01	\$605,112.77	\$605,112.77	\$0.00
Ayudas sociales a personas	\$605,112.78	\$0.00	\$605,112.78	\$0.01	\$605,112.77	\$0.00	\$0.01	\$605,112.77	\$605,112.77	\$0.00
Becas y otras ayudas para programas de capacitación	\$529,765.20	\$0.00	\$529,765.15	\$0.05	\$529,765.15	\$0.00	\$0.05	\$529,765.15	\$529,765.15	\$0.00
Becas y otras ayudas para programas de capacitación	\$529,765.20	\$0.00	\$529,765.15	\$0.05	\$529,765.15	\$0.00	\$0.05	\$529,765.15	\$529,765.15	\$0.00
Becas y otras ayudas para programas de capacitación	\$529,765.20	\$0.00	\$529,765.15	\$0.05	\$529,765.15	\$0.00	\$0.05	\$529,765.15	\$529,765.15	\$0.00
Ayudas sociales a instituciones sin fines de lucro	\$0.00	\$126,334.00	\$126,334.00	\$85,503.00	\$40,831.00	\$0.00	\$85,503.00	\$40,831.00	\$40,831.00	\$0.00
Ayudas sociales a instituciones sin fines de lucro	\$0.00	\$126,334.00	\$126,334.00	\$85,503.00	\$40,831.00	\$0.00	\$85,503.00	\$40,831.00	\$40,831.00	\$0.00
BIENES MUEBLES, INMUEBLES E INTANGIBL	\$1,110,440.00	\$85,000.00	\$1,190,440.00	\$85,000.00	\$1,125,440.00	\$0.00	\$85,000.00	\$1,125,440.00	\$1,125,440.00	\$0.00
MOBILIARIO Y EQUIPO DE ADMINISTRACIÓN	\$10,440.00	\$85,000.00	\$75,440.00	\$10,440.00	\$85,000.00	\$0.00	\$10,440.00	\$10,440.00	\$10,440.00	\$0.00
Muebles de oficina y estantería	\$0.00	\$35,000.00	\$35,000.00	\$0.00	\$35,000.00	\$0.00	\$35,000.00	\$0.00	\$0.00	\$0.00
Muebles de oficina y estantería	\$0.00	\$35,000.00	\$35,000.00	\$0.00	\$35,000.00	\$0.00	\$35,000.00	\$0.00	\$0.00	\$0.00
Muebles de oficina y estantería	\$0.00	\$35,000.00	\$35,000.00	\$0.00	\$35,000.00	\$0.00	\$35,000.00	\$0.00	\$0.00	\$0.00
Equipos de cómputo y de tecnologías de la información	\$0.00	\$30,000.00	\$30,000.00	\$0.00	\$30,000.00	\$0.00	\$30,000.00	\$0.00	\$0.00	\$0.00
Equipos de cómputo y de tecnologías de la información	\$0.00	\$30,000.00	\$30,000.00	\$0.00	\$30,000.00	\$0.00	\$30,000.00	\$0.00	\$0.00	\$0.00
Equipos de cómputo y de tecnologías de la información	\$0.00	\$30,000.00	\$30,000.00	\$0.00	\$30,000.00	\$0.00	\$30,000.00	\$0.00	\$0.00	\$0.00
Otro mobiliario y equipo de administración	\$10,440.00	\$0.00	\$10,440.00	\$0.00	\$10,440.00	\$0.00	\$0.00	\$10,440.00	\$10,440.00	\$0.00
Otro mobiliario y equipos de administración	\$10,440.00	\$0.00	\$10,440.00	\$0.00	\$10,440.00	\$0.00	\$0.00	\$10,440.00	\$10,440.00	\$0.00
Otros mobiliarios y equipos de administración	\$10,440.00	\$0.00	\$10,440.00	\$0.00	\$10,440.00	\$0.00	\$0.00	\$10,440.00	\$10,440.00	\$0.00
MAQUINARIA, OTROS EQUIPOS Y HERRAMIENTAS	\$0.00	\$15,000.00	\$15,000.00	\$0.00	\$15,000.00	\$0.00	\$0.00	\$15,000.00	\$15,000.00	\$0.00



MUNICIPIO DE CEDRAL
ESTADO DE SAN LUIS POTOSÍ

MUNICIPIO DE CEDRAL ESTADO DE SAN LUIS POTOSÍ

Estado del Ejercicio del Presupuesto por Capítulo del Gasto Al 31/dic/2015

U. Administrativa: 03

MUNICIPIO

Fecha y hora de Impresión | 28/ene/2016 | 06:13 p.m.

Estado del Presupuesto Ejercido

Descripción	Ampliaciones / Reducciones	Presupuesto Vigente	Comprometido	Presupuesto Disponible para Comprometer	Devengado	Comprometido No Devengado	Presupuesto Sin Devengar	Ejercido	Pagado	Cuentas por Pagar Deuda
Herramientas y máquinas-herramientas	\$0.00	\$15,000.00	\$15,000.00	\$0.00	\$15,000.00	\$0.00	\$0.00	\$15,000.00	\$15,000.00	\$0.00
Herramientas y máquinas-herramienta	\$0.00	\$15,000.00	\$15,000.00	\$0.00	\$15,000.00	\$0.00	\$0.00	\$15,000.00	\$15,000.00	\$0.00
BIENES INMUEBLES										
Terrenos	\$1,100,000.00	\$0.00	\$1,100,000.00	\$0.00	\$1,100,000.00	\$0.00	\$0.00	\$1,100,000.00	\$1,100,000.00	\$0.00
Terrenos	\$1,100,000.00	\$0.00	\$1,100,000.00	\$0.00	\$1,100,000.00	\$0.00	\$0.00	\$1,100,000.00	\$1,100,000.00	\$0.00
Terrenos	\$1,100,000.00	\$0.00	\$1,100,000.00	\$0.00	\$1,100,000.00	\$0.00	\$0.00	\$1,100,000.00	\$1,100,000.00	\$0.00
INVERSIÓN PÚBLICA										
OBRA PÚBLICA EN BIENES DE DOMINIO PÚBLICO	\$4,689,104.59	-\$1,751,134.90	\$2,937,969.69	\$3,167,207.47	-\$229,237.78	\$3,167,207.47	-\$229,237.78	\$3,165,125.57	\$3,165,125.57	\$2,081.90
Edificación no habitacional	\$3,320,094.59	-\$1,197,518.06	\$2,122,576.53	\$1,691,027.47	\$431,549.06	\$1,691,027.47	\$431,549.06	\$1,688,945.57	\$1,688,945.57	\$2,081.90
EDIFICACION NO HABITACIONAL	\$175,365.51	\$252,896.63	\$428,262.14	\$0.00	\$428,262.14	\$0.00	\$0.00	\$428,262.14	\$428,262.14	\$0.00
CONSTRUCCION Y/O REHABILITACION DE ESC Y ES	\$1,731,176.55	\$49,585.31	\$1,780,761.86	\$1,09,532.37	\$1,671,229.49	\$1,09,532.37	\$1,671,229.49	\$1,09,532.37	\$1,09,532.37	\$0.00
CONSTRUCCION Y/O REHABILITACION DE ESPACIO	\$1,413,552.53	-\$200,000.00	\$1,213,552.53	\$60,319.57	\$60,319.57	\$1,153,232.96	\$60,319.57	\$1,151,151.06	\$1,151,151.06	\$2,081.90
CONSTRUCCION Y/O REHABILITACION DE INFRAES	\$0.00	-\$300,000.00	-\$300,000.00	\$0.00	-\$300,000.00	\$0.00	-\$300,000.00	\$0.00	\$0.00	\$0.00
CONSTRUCCION Y/O REHABILITACION DE INFRAES	\$0.00	-\$1,000,000.00	-\$1,000,000.00	\$0.00	-\$1,000,000.00	\$0.00	-\$1,000,000.00	\$0.00	\$0.00	\$0.00
Construcción de obras para el abastecimiento de agua, l	\$974,715.26	-\$126,334.00	\$848,381.26	\$1,081,885.26	-\$233,504.00	\$1,081,885.26	-\$233,504.00	\$1,081,885.26	\$1,081,885.26	\$0.00
Construcción de obras para el abastecimiento de agua, l	\$974,715.26	-\$126,334.00	\$848,381.26	\$1,081,885.26	-\$233,504.00	\$1,081,885.26	-\$233,504.00	\$1,081,885.26	\$1,081,885.26	\$0.00
División de terrenos y construcción de obras de urbanizac	\$394,294.74	\$0.00	\$394,294.74	\$394,294.74	\$0.00	\$394,294.74	\$0.00	\$394,294.74	\$394,294.74	\$0.00
DIVISION DE TERRENOS Y CONSTRUCCION DE OBR	\$394,294.74	\$0.00	\$394,294.74	\$394,294.74	\$0.00	\$394,294.74	\$0.00	\$394,294.74	\$394,294.74	\$0.00
PROYECTOS PRODUCTIVOS Y ACCIONES DE FOME	\$0.00	-\$427,282.84	-\$427,282.84	\$0.00	-\$427,282.84	\$0.00	-\$427,282.84	\$0.00	\$0.00	\$0.00
Estudios, formulación y evaluación de proyectos product	\$0.00	-\$427,282.84	-\$427,282.84	\$0.00	-\$427,282.84	\$0.00	-\$427,282.84	\$0.00	\$0.00	\$0.00
Estudios, formulación y evaluación de proyectos product	\$0.00	-\$427,282.84	-\$427,282.84	\$0.00	-\$427,282.84	\$0.00	-\$427,282.84	\$0.00	\$0.00	\$0.00
Estudios, formulación y evaluación de proyectos product	\$0.00	-\$427,282.84	-\$427,282.84	\$0.00	-\$427,282.84	\$0.00	-\$427,282.84	\$0.00	\$0.00	\$0.00
DEUDA PÚBLICA										
ADEUDOS DE EJERCICIOS FISCALES ANTERIORES	\$913,110.87	\$0.00	\$913,110.87	\$913,110.87	\$0.00	\$913,110.87	\$0.00	\$913,110.87	\$913,110.87	\$0.00
ADEFAS	\$913,110.87	\$0.00	\$913,110.87	\$913,110.87	\$0.00	\$913,110.87	\$0.00	\$913,110.87	\$913,110.87	\$0.00
ADEFAS	\$913,110.87	\$0.00	\$913,110.87	\$913,110.87	\$0.00	\$913,110.87	\$0.00	\$913,110.87	\$913,110.87	\$0.00
Total	\$3,664,686.76	\$666,762.21	\$10,231,637.97	\$9,721,686.62	\$610,061.35	\$9,721,686.62	\$610,061.35	\$9,673,976.16	\$9,673,976.16	\$47,661.46



MUNICIPIO DE CEDRAL
ESTADO SAN LUIS POTOSÍ
Estado del Ejercicio del Presupuesto por Capítulo del Gasto Al 31/dici/2015
U. Administrativa: 03

Fecha y hora de Impresión | 28/ene/2016 | 06:13 p.m.

to 31 Gasto Ampliaciones / Presupuesto Disponible para Comprometido Presupuesto Ejercicio Pagado Cuentas por

Aprobado (San Luis Potosí) Y Y Disponible para Devengado No Devengado Sin Devengar Ejercicio Pagado Pagar D-uda



[Signature]
LIC. JUAN CARLOS PEREZ MENDOZA
PRESIDENTE MUNICIPAL

C. ALMA CRISTINA MONTROYA RODRIGUEZ
SINDICO MUNICIPAL



[Signature]
LIC. JUAN PABLO NIETO GONZALEZ
TESORERO MUNICIPAL

C. MARTHA ELENA SEGOVIA
REGIDOR DE HACIENDA

Objeto del Gasto	Proyecto / Proceso	Aprobado	Ampliaciones / (Reducciones)	Presupuesto Vigente	Comprometido	Presupuesto Disponible para Comprometer	Devengado	Comprometido No Devengado	Presupuesto Sin Devengar
AD1101 ADMINISTRACION									
01 TESORERIA									
1000 SERVICIOS PERSONALES		\$10,250,791.93	-\$73,893.31	\$10,176,898.62	\$10,176,898.62	\$0.00	\$10,139,372.67	\$37,525.95	\$37,525.95
1100 REMUNERACIONES AL PERSONAL DE CARÁCTER F		\$7,575,352.18	-\$7,376.13	\$7,567,976.05	\$7,567,976.05	\$0.00	\$7,567,976.05	\$0.00	\$0.00
1110 Dietas		\$2,010,000.00	-\$354,249.40	\$1,655,750.60	\$1,655,750.60	\$0.00	\$1,655,750.60	\$0.00	\$0.00
1111 Dietas		\$2,010,000.00	-\$354,249.40	\$1,655,750.60	\$1,655,750.60	\$0.00	\$1,655,750.60	\$0.00	\$0.00
1130 Sueldos base al personal permanente		\$5,565,352.18	\$346,873.27	\$5,912,225.45	\$5,912,225.45	\$0.00	\$5,912,225.45	\$0.00	\$0.00
1131 Sueldos base al personal permanente		\$5,565,352.18	\$346,873.27	\$5,912,225.45	\$5,912,225.45	\$0.00	\$5,912,225.45	\$0.00	\$0.00
1200 Remuneraciones al personal de carácter transitorio		\$1,060,112.38	-\$99,864.57	\$960,247.81	\$960,247.81	\$0.00	\$960,247.81	\$0.00	\$0.00
1210 Honorarios asimilables a salarios		\$5,000.00	-\$5,000.00	\$0.00	\$0.00	\$0.00	\$0.00	\$0.00	\$0.00
1211 Honorarios asimilables a salarios		\$5,000.00	-\$5,000.00	\$0.00	\$0.00	\$0.00	\$0.00	\$0.00	\$0.00
1220 Sueldos base al personal eventual		\$1,075,112.38	-\$94,864.57	\$980,247.81	\$980,247.81	\$0.00	\$980,247.81	\$0.00	\$0.00
1221 SUELDOS BASE AL PERSONAL EVENTUAL		\$1,075,112.38	-\$94,864.57	\$980,247.81	\$980,247.81	\$0.00	\$980,247.81	\$0.00	\$0.00
1300 REMUNERACIONES ADICIONALES Y ESPECIALES		\$1,345,327.37	\$134,826.51	\$1,480,153.88	\$1,480,153.88	\$0.00	\$1,480,277.98	\$19,425.90	\$19,425.90
1320 Primas de vacaciones, dominical y gratificación de fin de año		\$1,210,190.32	-\$72,497.84	\$1,137,692.48	\$1,137,692.48	\$0.00	\$1,118,266.58	\$19,425.90	\$19,425.90
1321 PRIMA VACACIONAL		\$138,190.32	-\$12,878.24	\$125,312.08	\$125,312.08	\$0.00	\$125,312.08	\$0.00	\$0.00
1323 GRATIFICACION DE FIN DE AÑO		\$1,072,000.00	-\$59,619.60	\$1,012,380.40	\$1,012,380.40	\$0.00	\$992,954.50	\$19,425.90	\$19,425.90
1330 Horas extraordinarias		\$105,137.05	\$221,874.35	\$327,011.40	\$327,011.40	\$0.00	\$327,011.40	\$0.00	\$0.00
1331 REMUNERACIONES POR HORAS EXTRAORDINARIAS		\$105,137.05	\$221,874.35	\$327,011.40	\$327,011.40	\$0.00	\$327,011.40	\$0.00	\$0.00
1340 Compensaciones		\$30,000.00	-\$14,550.00	\$15,450.00	\$15,450.00	\$0.00	\$15,450.00	\$0.00	\$0.00
1341 Compensaciones		\$30,000.00	-\$14,550.00	\$15,450.00	\$15,450.00	\$0.00	\$15,450.00	\$0.00	\$0.00
1500 OTRAS PRESTACIONES SOCIALES Y ECONÓMICAS		\$250,000.00	-\$101,479.12	\$148,520.88	\$148,520.88	\$0.00	\$130,420.83	\$18,100.05	\$18,100.05
1520 Indemnizaciones		\$250,000.00	-\$101,479.12	\$148,520.88	\$148,520.88	\$0.00	\$130,420.83	\$18,100.05	\$18,100.05
1521 Indemnizaciones		\$250,000.00	-\$101,479.12	\$148,520.88	\$148,520.88	\$0.00	\$130,420.83	\$18,100.05	\$18,100.05
2000 MATERIALES Y SUMINISTRO		\$3,044,000.00	-\$67,064.34	\$2,976,935.66	\$2,976,935.66	\$0.00	\$2,974,944.66	\$1,991.00	\$1,991.00
2100 Materiales de administración, emisión de documentos y		\$370,000.00	-\$288.39	\$369,711.61	\$369,711.61	\$0.00	\$367,720.61	\$1,991.00	\$1,991.00
2110 Materiales, útiles y equipos menores de oficina		\$100,000.00	\$34,783.93	\$134,783.93	\$134,783.93	\$0.00	\$132,792.93	\$1,991.00	\$1,991.00
2111 Materiales, útiles y equipos menores de oficina		\$100,000.00	\$34,783.93	\$134,783.93	\$134,783.93	\$0.00	\$132,792.93	\$1,991.00	\$1,991.00
2120 Materiales y útiles de impresión y reproducción		\$60,000.00	-\$15,615.69	\$44,384.31	\$44,384.31	\$0.00	\$44,384.31	\$0.00	\$0.00
2121 Materiales y útiles de impresión y reproducción		\$60,000.00	-\$15,615.69	\$44,384.31	\$44,384.31	\$0.00	\$44,384.31	\$0.00	\$0.00
2140 Materiales, útiles y equipos menores de tecnologías de la		\$0.00	\$1,357.01	\$1,357.01	\$1,357.01	\$0.00	\$1,357.01	\$0.00	\$0.00
2141 Materiales, útiles y equipos menores de tecnologías de la		\$0.00	\$1,357.01	\$1,357.01	\$1,357.01	\$0.00	\$1,357.01	\$0.00	\$0.00



Usu: MUNICIPIO
Rep: rptEstadoPresupuestoEgresos_PY_FF

Objeto del Gasto	Proyecto / Proceso	Aprobado	Ampliaciones / (Reducciones)	Presupuesto Vigente	Comprometido	Presupuesto Disponible para		Comprometido No Devengado	Presupuesto Sin Devengar
						Comprometer	Devengado		
2150	Material impreso e información digital	\$60,000.00	\$6,157.76	\$66,157.76	\$66,157.76	\$0.00	\$68,157.76	\$0.00	\$0.00
2151	Material impreso e información digital	\$60,000.00	\$6,157.76	\$66,157.76	\$66,157.76	\$0.00	\$66,157.76	\$0.00	\$0.00
2160	Material de limpieza	\$90,000.00	-\$14,571.40	\$75,428.60	\$75,428.60	\$0.00	\$75,428.60	\$0.00	\$0.00
2161	Material de limpieza	\$90,000.00	-\$14,571.40	\$75,428.60	\$75,428.60	\$0.00	\$75,428.60	\$0.00	\$0.00
2180	Materiales para el registro e identificación de bienes y per	\$60,000.00	-\$12,400.00	\$47,600.00	\$47,600.00	\$0.00	\$47,600.00	\$0.00	\$0.00
2181	Materiales para el registro e identificación de bienes y per	\$60,000.00	-\$12,400.00	\$47,600.00	\$47,600.00	\$0.00	\$47,600.00	\$0.00	\$0.00
2200	ALIMENTOS Y UTENSILIOS	\$106,000.00	\$44,889.68	\$150,889.68	\$150,889.68	\$0.00	\$150,889.68	\$0.00	\$0.00
2210	Productos alimenticios para personas	\$100,000.00	\$49,198.77	\$149,198.77	\$149,198.77	\$0.00	\$149,198.77	\$0.00	\$0.00
2211	ALIMENTACION EN OFICINAS O LUGARES DE TRABA	\$100,000.00	\$49,198.77	\$149,198.77	\$149,198.77	\$0.00	\$149,198.77	\$0.00	\$0.00
2230	Utensilios para el servicio de alimentación	\$6,000.00	-\$4,309.09	\$1,690.91	\$1,690.91	\$0.00	\$1,690.91	\$0.00	\$0.00
2231	Utensilios para el servicio de alimentación	\$6,000.00	-\$4,309.09	\$1,690.91	\$1,690.91	\$0.00	\$1,690.91	\$0.00	\$0.00
2400	MATERIALES Y ARTÍCULOS DE CONSTRUCCIÓN Y I	\$227,000.00	-\$45,602.80	\$181,397.20	\$181,397.20	\$0.00	\$181,397.20	\$0.00	\$0.00
2410	Productos minerales no metálicos	\$25,000.00	-\$21,853.68	\$3,146.32	\$3,146.32	\$0.00	\$3,146.32	\$0.00	\$0.00
2411	Productos minerales no metálicos	\$25,000.00	-\$21,853.68	\$3,146.32	\$3,146.32	\$0.00	\$3,146.32	\$0.00	\$0.00
2420	Cemento y productos de concreto	\$50,000.00	-\$41,794.84	\$8,205.16	\$8,205.16	\$0.00	\$8,205.16	\$0.00	\$0.00
2421	Cemento y productos de concreto	\$50,000.00	-\$41,794.84	\$8,205.16	\$8,205.16	\$0.00	\$8,205.16	\$0.00	\$0.00
2430	Cal, yeso y productos de yeso	\$10,000.00	-\$7,750.18	\$2,249.82	\$2,249.82	\$0.00	\$2,249.82	\$0.00	\$0.00
2431	Cal, yeso y productos de yeso	\$10,000.00	-\$7,750.18	\$2,249.82	\$2,249.82	\$0.00	\$2,249.82	\$0.00	\$0.00
2440	Madera y productos de madera	\$2,000.00	-\$2,000.00	\$0.00	\$0.00	\$0.00	\$0.00	\$0.00	\$0.00
2441	Madera y productos de madera	\$2,000.00	-\$2,000.00	\$0.00	\$0.00	\$0.00	\$0.00	\$0.00	\$0.00
2460	Material eléctrico y electrónico	\$120,000.00	\$12,254.38	\$132,254.38	\$132,254.38	\$0.00	\$132,254.38	\$0.00	\$0.00
2461	Material eléctrico y electrónico	\$120,000.00	\$12,254.38	\$132,254.38	\$132,254.38	\$0.00	\$132,254.38	\$0.00	\$0.00
2470	Artículos metálicos para la construcción	\$20,000.00	-\$2,416.47	\$17,583.53	\$17,583.53	\$0.00	\$17,583.53	\$0.00	\$0.00
2471	Artículos metálicos para la construcción	\$20,000.00	-\$2,416.47	\$17,583.53	\$17,583.53	\$0.00	\$17,583.53	\$0.00	\$0.00
2490	Otros materiales y artículos de construcción y reparación	\$0.00	\$17,957.99	\$17,957.99	\$17,957.99	\$0.00	\$17,957.99	\$0.00	\$0.00
2491	Otros materiales y artículos de construcción y reparación	\$0.00	\$17,957.99	\$17,957.99	\$17,957.99	\$0.00	\$17,957.99	\$0.00	\$0.00
2500	Productos químicos, farmacéuticos y de laboratorios	\$80,000.00	-\$4,932.44	\$75,067.56	\$75,067.56	\$0.00	\$75,067.56	\$0.00	\$0.00
2530	Medicinas y productos farmacéuticos	\$80,000.00	-\$4,932.44	\$75,067.56	\$75,067.56	\$0.00	\$75,067.56	\$0.00	\$0.00
2531	Medicinas y productos farmacéuticos	\$80,000.00	-\$4,932.44	\$75,067.56	\$75,067.56	\$0.00	\$75,067.56	\$0.00	\$0.00
2600	COMBUSTIBLES, LUBRICANTES Y ADITIVOS	\$1,900,000.00	\$116,477.14	\$2,016,477.14	\$2,016,477.14	\$0.00	\$2,016,477.14	\$0.00	\$0.00
2610	Combustibles, lubricantes y aditivos	\$1,900,000.00	\$116,477.14	\$2,016,477.14	\$2,016,477.14	\$0.00	\$2,016,477.14	\$0.00	\$0.00
2611	Combustibles, lubricantes y aditivos	\$1,900,000.00	\$116,477.14	\$2,016,477.14	\$2,016,477.14	\$0.00	\$2,016,477.14	\$0.00	\$0.00
2700	VESTUARIO, BLANCOS, PRENDAS DE PROTECCIÓN	\$16,000.00	-\$7,950.53	\$8,049.47	\$8,049.47	\$0.00	\$8,049.47	\$0.00	\$0.00



Utr: MUNICIPIO
Rep: rptEstadoPresupuestoEgresos_PY_FF

Objeto del Gasto	Aprobado	Ampliaciones / (Reducciones)	Presupuesto Vigente	Comprometido	Presupuesto Disponible para		Devengado	Comprometido No Devengado	Presupuesto Sin Devenegar
					Comprometido	Comprometer			
2710 Vestuario y uniformes	\$10,000.00	-\$5,690.60	\$4,309.40	\$4,309.40	\$0.00	\$0.00	\$4,309.40	\$0.00	\$0.00
2711 Vestuario y uniformes	\$10,000.00	-\$5,690.60	\$4,309.40	\$4,309.40	\$0.00	\$0.00	\$4,309.40	\$0.00	\$0.00
2730 Artículos deportivos	\$6,000.00	-\$2,259.93	\$3,740.07	\$3,740.07	\$0.00	\$0.00	\$3,740.07	\$0.00	\$0.00
2731 Artículos deportivos	\$6,000.00	-\$2,259.93	\$3,740.07	\$3,740.07	\$0.00	\$0.00	\$3,740.07	\$0.00	\$0.00
2900 HERRAMIENTAS, REFACCIONES Y ACCESORIOS MI	\$345,000.00	-\$169,657.00	\$175,343.00	\$175,343.00	\$0.00	\$0.00	\$175,343.00	\$0.00	\$0.00
2910 Herramientas menores	\$40,000.00	-\$21,420.40	\$18,579.60	\$18,579.60	\$0.00	\$0.00	\$18,579.60	\$0.00	\$0.00
2911 Herramientas menores	\$40,000.00	-\$21,420.40	\$18,579.60	\$18,579.60	\$0.00	\$0.00	\$18,579.60	\$0.00	\$0.00
2940 Refacciones y accesorios menores de equipo de comput	\$10,000.00	-\$10,000.00	\$0.00	\$0.00	\$0.00	\$0.00	\$0.00	\$0.00	\$0.00
2941 Refacciones y accesorios menores de equipo de comput	\$10,000.00	-\$10,000.00	\$0.00	\$0.00	\$0.00	\$0.00	\$0.00	\$0.00	\$0.00
2960 Refacciones y accesorios menores de equipo de transpor	\$290,000.00	-\$133,236.60	\$156,763.40	\$156,763.40	\$0.00	\$0.00	\$156,763.40	\$0.00	\$0.00
2961 Refacciones y accesorios menores de equipo de transpor	\$290,000.00	-\$133,236.60	\$156,763.40	\$156,763.40	\$0.00	\$0.00	\$156,763.40	\$0.00	\$0.00
2990 Refacciones y accesorios menores de otros bienes mueb	\$5,000.00	-\$5,000.00	\$0.00	\$0.00	\$0.00	\$0.00	\$0.00	\$0.00	\$0.00
2991 Refacciones y accesorios menores otros bienes muebles	\$5,000.00	-\$5,000.00	\$0.00	\$0.00	\$0.00	\$0.00	\$0.00	\$0.00	\$0.00
3000 SERVICIOS GENERALES	\$7,560,000.00	-\$68,533.09	\$7,491,466.91	\$7,463,370.11	\$6,096.80	\$0.00	\$7,463,280.11	\$0.00	\$6,186.80
3100 SERVICIOS BÁSICOS	\$4,138,000.00	-\$66,184.39	\$4,071,815.61	\$4,071,815.61	\$0.00	\$0.00	\$4,071,815.61	\$0.00	\$0.00
3110 Energía eléctrica	\$3,960,000.00	-\$5,630.90	\$3,954,369.10	\$3,954,369.10	\$0.00	\$0.00	\$3,954,369.10	\$0.00	\$0.00
3111 Energía eléctrica	\$180,000.00	\$29,837.00	\$209,837.00	\$209,837.00	\$0.00	\$0.00	\$209,837.00	\$0.00	\$0.00
3113 OTROS PAGOS DERIVADOS DE LA PREST.DEL SERV	\$3,780,000.00	-\$35,467.90	\$3,744,532.10	\$3,744,532.10	\$0.00	\$0.00	\$3,744,532.10	\$0.00	\$0.00
3120 Gas	\$5,000.00	-\$5,000.00	\$0.00	\$0.00	\$0.00	\$0.00	\$0.00	\$0.00	\$0.00
3121 GAS	\$5,000.00	-\$5,000.00	\$0.00	\$0.00	\$0.00	\$0.00	\$0.00	\$0.00	\$0.00
3140 Telefonía Tradicional	\$100,000.00	-\$33,621.00	\$66,379.00	\$66,379.00	\$0.00	\$0.00	\$66,379.00	\$0.00	\$0.00
3141 Telefonía tradicional	\$100,000.00	-\$33,621.00	\$66,379.00	\$66,379.00	\$0.00	\$0.00	\$66,379.00	\$0.00	\$0.00
3150 Telefonía celular	\$70,000.00	-\$19,760.49	\$50,239.51	\$50,239.51	\$0.00	\$0.00	\$50,239.51	\$0.00	\$0.00
3151 Telefonía celular	\$70,000.00	-\$19,760.49	\$50,239.51	\$50,239.51	\$0.00	\$0.00	\$50,239.51	\$0.00	\$0.00
3180 Servicios postales y telegráficos	\$3,000.00	-\$2,172.00	\$828.00	\$828.00	\$0.00	\$0.00	\$828.00	\$0.00	\$0.00
3181 Servicios postales y telegráficos	\$3,000.00	-\$2,172.00	\$828.00	\$828.00	\$0.00	\$0.00	\$828.00	\$0.00	\$0.00
3200 SERVICIOS DE ARRENDAMIENTO	\$90,000.00	-\$280.00	\$89,720.00	\$89,720.00	\$0.00	\$0.00	\$89,720.00	\$0.00	\$0.00
3220 Arrendamiento de edificios	\$90,000.00	-\$31,600.00	\$58,400.00	\$58,400.00	\$0.00	\$0.00	\$58,400.00	\$0.00	\$0.00
3221 Arrendamiento de edificios	\$90,000.00	-\$31,600.00	\$58,400.00	\$58,400.00	\$0.00	\$0.00	\$58,400.00	\$0.00	\$0.00
3230 Arrendamiento de mobiliario y equipo de administración,	\$0.00	\$31,320.00	\$31,320.00	\$31,320.00	\$0.00	\$0.00	\$31,320.00	\$0.00	\$0.00
3231 Arrendamiento de mobiliario y equipo de administración,	\$0.00	\$31,320.00	\$31,320.00	\$31,320.00	\$0.00	\$0.00	\$31,320.00	\$0.00	\$0.00
3400 SERVICIOS FINANCIEROS, BANCARIOS Y COMERC	\$52,000.00	-\$10,972.17	\$41,027.83	\$41,027.83	\$0.00	\$0.00	\$41,027.83	\$0.00	\$0.00
3410 Servicios financieros y bancarios	\$12,000.00	\$18,424.73	\$30,424.73	\$30,424.73	\$0.00	\$0.00	\$30,424.73	\$0.00	\$0.00



Ucr: MUNICIPIO
Rep: rptEstadoPresupuestoEgresos_PY_FF

Objeto del Gasto	Proyecto / Proceso	Aprobado	Ampliaciones / (Reducciones)	Presupuesto Vigente	Comprometido	Presupuesto Disponible para		Devengado	Comprometido No Devengado	Presupuesto Sin Devenegar
						Comprometido	Comprometer			
3921	Impuestos y derechos	\$30,000.00	-\$30,000.00	\$0.00	\$0.00	\$0.00	\$0.00	\$0.00	\$0.00	\$0.00
3950	Penas, multas, accesorios y actualizaciones	\$30,000.00	-\$30,000.00	\$0.00	\$0.00	\$0.00	\$0.00	\$0.00	\$0.00	\$0.00
3951	Penas, multas, accesorios y actualizaciones	\$30,000.00	-\$30,000.00	\$0.00	\$0.00	\$0.00	\$0.00	\$0.00	\$0.00	\$0.00
3960	Otros gastos por responsabilidades	\$20,000.00	-\$20,000.00	\$0.00	\$0.00	\$0.00	\$0.00	\$0.00	\$0.00	\$0.00
3961	Otros gastos por responsabilidades	\$20,000.00	-\$20,000.00	\$0.00	\$0.00	\$0.00	\$0.00	\$0.00	\$0.00	\$0.00
4000	TRANSFERENCIAS, ASIGNACIONES, SUBSIDIOS	\$0.00	\$106,106.70	\$106,106.70	\$106,106.70	\$106,106.70	\$0.00	\$106,106.70	\$0.00	\$0.00
4400	AYUDAS SOCIALES	\$0.00	\$106,106.70	\$106,106.70	\$106,106.70	\$106,106.70	\$0.00	\$106,106.70	\$0.00	\$0.00
4410	Ayudas sociales a personas	\$0.00	\$106,106.70	\$106,106.70	\$106,106.70	\$106,106.70	\$0.00	\$106,106.70	\$0.00	\$0.00
4411	Ayudas sociales a personas	\$0.00	\$106,106.70	\$106,106.70	\$106,106.70	\$106,106.70	\$0.00	\$106,106.70	\$0.00	\$0.00
5000	BIENES MUEBLES, INMUEBLES E INTANGIBLES	\$100,000.00	-\$94,278.60	\$15,720.40	\$15,720.40	\$15,720.40	\$0.00	\$15,720.40	\$0.00	\$0.00
5100	MOBILIARIO Y EQUIPO DE ADMINISTRACIÓN	\$100,000.00	-\$100,000.00	\$0.00	\$0.00	\$0.00	\$0.00	\$0.00	\$0.00	\$0.00
5110	Muebles de oficina y estantería	\$50,000.00	-\$50,000.00	\$0.00	\$0.00	\$0.00	\$0.00	\$0.00	\$0.00	\$0.00
5111	Muebles de oficina y estantería	\$50,000.00	-\$50,000.00	\$0.00	\$0.00	\$0.00	\$0.00	\$0.00	\$0.00	\$0.00
5150	Equipos de cómputo y de tecnologías de la información	\$50,000.00	-\$50,000.00	\$0.00	\$0.00	\$0.00	\$0.00	\$0.00	\$0.00	\$0.00
5151	Equipo de cómputo y de tecnología de la información	\$50,000.00	-\$50,000.00	\$0.00	\$0.00	\$0.00	\$0.00	\$0.00	\$0.00	\$0.00
5600	MAQUINARIA, OTROS EQUIPOS Y HERRAMIENTAS	\$0.00	\$10,720.40	\$10,720.40	\$10,720.40	\$10,720.40	\$0.00	\$10,720.40	\$0.00	\$0.00
5670	Herramientas y máquinas-herramientas	\$0.00	\$10,720.40	\$10,720.40	\$10,720.40	\$10,720.40	\$0.00	\$10,720.40	\$0.00	\$0.00
5671	Herramientas y máquinas-herramienta	\$0.00	\$10,720.40	\$10,720.40	\$10,720.40	\$10,720.40	\$0.00	\$10,720.40	\$0.00	\$0.00
5900	ACTIVOS INTANGIBLES	\$0.00	\$5,000.00	\$5,000.00	\$5,000.00	\$5,000.00	\$0.00	\$5,000.00	\$0.00	\$0.00
5910	Software	\$0.00	\$5,000.00	\$5,000.00	\$5,000.00	\$5,000.00	\$0.00	\$5,000.00	\$0.00	\$0.00
5911	Software	\$0.00	\$5,000.00	\$5,000.00	\$5,000.00	\$5,000.00	\$0.00	\$5,000.00	\$0.00	\$0.00
TESORERIA		\$20,954,791.93	-\$187,663.64	\$20,767,128.29	\$20,759,031.49	\$20,719,424.54	\$0,096.80	\$20,719,424.54	\$39,606.95	\$47,703.75
ADMINISTRACION		\$20,954,791.93	-\$187,663.64	\$20,767,128.29	\$20,759,031.49	\$20,719,424.54	\$0,096.80	\$20,719,424.54	\$39,606.95	\$47,703.75
AD1103 PROTECCION CIVIL										
01 TESORERIA										
1000	SERVICIOS PERSONALES	\$222,269.27	-\$49,608.75	\$172,660.52	\$172,660.52	\$172,660.52	\$0.00	\$172,660.52	\$0.00	\$0.00
1100	REMUNERACIONES AL PERSONAL DE CARÁCTER F	\$200,000.00	-\$46,875.41	\$153,124.59	\$153,124.59	\$153,124.59	\$0.00	\$153,124.59	\$0.00	\$0.00
1130	Sueldos base al personal permanente	\$200,000.00	-\$46,875.41	\$153,124.59	\$153,124.59	\$153,124.59	\$0.00	\$153,124.59	\$0.00	\$0.00
1131	Sueldos base al personal permanente	\$200,000.00	-\$46,875.41	\$153,124.59	\$153,124.59	\$153,124.59	\$0.00	\$153,124.59	\$0.00	\$0.00
1300	REMUNERACIONES ADICIONALES Y ESPECIALES	\$22,269.27	-\$2,733.34	\$19,535.93	\$19,535.93	\$19,535.93	\$0.00	\$19,535.93	\$0.00	\$0.00



Usu: MUNICIPIO
Rep: rptEstadoPresupuestoEgresos_PY_FF

Objeto del Gasto	Proyecto / Proceso	Aprobado	Ampliaciones / (Reducciones)	Presupuesto Vigente	Comprometido	Presupuesto Disponible para Comprometer	Devengado	Comprometido No Devengado	Presupuesto Sin Devenegar
1320	Primas de vacaciones, dominical y gratificación de fin de :	\$22,269.27	-\$2,733.34	\$19,535.93	\$19,535.93	\$0.00	\$19,535.93	\$0.00	\$0.00
1321	PRIMA VACACIONAL	\$3,100.00	-\$433.92	\$2,666.08	\$2,666.08	\$0.00	\$2,666.08	\$0.00	\$0.00
1323	GRATIFICACION DE FIN DE AÑO	\$19,169.27	-\$2,299.42	\$16,869.85	\$16,869.85	\$0.00	\$16,869.85	\$0.00	\$0.00
2000	MATERIALES Y SUMINISTRO	\$85,000.00	\$2.19	\$85,002.19	\$85,002.19	\$0.00	\$85,002.19	\$0.00	\$0.00
2600	COMBUSTIBLES, LUBRICANTES Y ADITIVOS	\$80,000.00	-\$4,750.82	\$75,249.18	\$75,249.18	\$0.00	\$75,249.18	\$0.00	\$0.00
2610	Combustibles, lubricantes y aditivos	\$80,000.00	-\$4,750.82	\$75,249.18	\$75,249.18	\$0.00	\$75,249.18	\$0.00	\$0.00
2611	Combustibles, lubricantes y aditivos	\$80,000.00	-\$4,750.82	\$75,249.18	\$75,249.18	\$0.00	\$75,249.18	\$0.00	\$0.00
2900	HERRAMIENTAS, REFACCIONES Y ACCESORIOS ME	\$5,000.00	\$4,753.01	\$9,753.01	\$9,753.01	\$0.00	\$9,753.01	\$0.00	\$0.00
2960	Refacciones y accesorios menores de equipo de transport	\$5,000.00	\$4,753.01	\$9,753.01	\$9,753.01	\$0.00	\$9,753.01	\$0.00	\$0.00
2961	Refacciones y accesorios menores de equipo de transport	\$5,000.00	\$4,753.01	\$9,753.01	\$9,753.01	\$0.00	\$9,753.01	\$0.00	\$0.00
3000	SERVICIOS GENERALES	\$16,000.00	\$17,914.51	\$33,914.51	\$33,914.51	\$0.00	\$33,914.51	\$0.00	\$0.00
3100	SERVICIOS BÁSICOS	\$2,000.00	-\$370.00	\$1,630.00	\$1,630.00	\$0.00	\$1,630.00	\$0.00	\$0.00
3110	Energía eléctrica	\$2,000.00	-\$370.00	\$1,630.00	\$1,630.00	\$0.00	\$1,630.00	\$0.00	\$0.00
3111	Energía eléctrica	\$2,000.00	-\$370.00	\$1,630.00	\$1,630.00	\$0.00	\$1,630.00	\$0.00	\$0.00
3500	SERVICIOS DE INSTALACIÓN, REPARACIÓN, MANTI	\$9,000.00	\$23,284.51	\$32,284.51	\$32,284.51	\$0.00	\$32,284.51	\$0.00	\$0.00
3550	Reparación y mantenimiento de equipo de transporte	\$9,000.00	\$23,284.51	\$32,284.51	\$32,284.51	\$0.00	\$32,284.51	\$0.00	\$0.00
3551	Reparación y mantenimiento de equipo de transporte	\$9,000.00	\$23,284.51	\$32,284.51	\$32,284.51	\$0.00	\$32,284.51	\$0.00	\$0.00
3700	Servicios de traslados y viáticos	\$5,000.00	-\$5,000.00	\$0.00	\$0.00	\$0.00	\$0.00	\$0.00	\$0.00
3750	Viáticos en el país	\$5,000.00	-\$5,000.00	\$0.00	\$0.00	\$0.00	\$0.00	\$0.00	\$0.00
3751	Viáticos en el país	\$5,000.00	-\$5,000.00	\$0.00	\$0.00	\$0.00	\$0.00	\$0.00	\$0.00
	TESORERIA	\$323,269.27	-\$31,692.05	\$291,577.22	\$291,577.22	\$0.00	\$291,577.22	\$0.00	\$0.00
	PROTECCION CIVIL	\$323,269.27	-\$31,692.05	\$291,577.22	\$291,577.22	\$0.00	\$291,577.22	\$0.00	\$0.00
1000	SERVICIOS PERSONALES	\$83,575.00	-\$31,176.50	\$52,398.50	\$52,398.50	\$0.00	\$52,398.50	\$0.00	\$0.00
1100	REMUNERACIONES AL PERSONAL DE CARACTER F	\$72,000.00	-\$21,400.35	\$50,599.65	\$50,599.65	\$0.00	\$50,599.65	\$0.00	\$0.00
1130	Sueldos base al personal permanente	\$72,000.00	-\$21,400.35	\$50,599.65	\$50,599.65	\$0.00	\$50,599.65	\$0.00	\$0.00
1131	Sueldos base al personal permanente	\$72,000.00	-\$21,400.35	\$50,599.65	\$50,599.65	\$0.00	\$50,599.65	\$0.00	\$0.00
1300	REMUNERACIONES ADICIONALES Y ESPECIALES	\$11,575.00	-\$9,776.15	\$1,798.85	\$1,798.85	\$0.00	\$1,798.85	\$0.00	\$0.00
1320	Primas de vacaciones, dominical y gratificación de fin de :	\$11,575.00	-\$9,776.15	\$1,798.85	\$1,798.85	\$0.00	\$1,798.85	\$0.00	\$0.00



Usc: MUNICIPIO
Rep: rptEstadoPresupuestoEgresos_PY_FF

Proyecto / Proceso		Ampliaciones / (Reducciones)	Aprobado	Presupuesto Vigente	Comprometido	Presupuesto Disponible para Comprometer	Devengado	Comprometido No Devengado	Presupuesto Sin Devenegar
Objeto del Gasto	Objeto del Gasto								
3510	Conservación y mantenimiento menor de inmuebles	\$20,000.00	\$20,000.00	\$0.00	\$0.00	\$0.00	\$0.00	\$0.00	\$0.00
3511	Conservación y mantenimiento menor de inmuebles	\$20,000.00	\$20,000.00	\$0.00	\$0.00	\$0.00	\$0.00	\$0.00	\$0.00
3700	Servicios de traslados y viáticos	-\$6,444.00	\$7,000.00	\$556.00	\$556.00	\$0.00	\$556.00	\$0.00	\$0.00
3750	Viáticos en el país	-\$6,444.00	\$7,000.00	\$556.00	\$556.00	\$0.00	\$556.00	\$0.00	\$0.00
3751	Viáticos en el país	-\$6,444.00	\$7,000.00	\$556.00	\$556.00	\$0.00	\$556.00	\$0.00	\$0.00
3800	SERVICIOS OFICIALES	-\$64,405.13	\$80,000.00	\$15,594.87	\$15,594.87	\$0.00	\$15,194.87	\$400.00	\$400.00
3820	Gastos de orden social y cultural	-\$64,405.13	\$80,000.00	\$15,594.87	\$15,594.87	\$0.00	\$15,194.87	\$400.00	\$400.00
3821	Gastos de orden social y cultural	-\$64,405.13	\$80,000.00	\$15,594.87	\$15,594.87	\$0.00	\$15,194.87	\$400.00	\$400.00
TESORERIA		-\$216,400.02	\$681,776.17	\$465,376.15	\$465,376.15	\$0.00	\$464,976.15	\$400.00	\$400.00
CULTURA		-\$216,400.02	\$681,776.17	\$465,376.15	\$465,376.15	\$0.00	\$464,976.15	\$400.00	\$400.00
AF1101 ADEFAS									
01 TESORERIA									
9000	DEUDA PÚBLICA	-\$300,000.00	\$300,000.00	\$0.00	\$0.00	\$0.00	\$0.00	\$0.00	\$0.00
9900	ADEUDOS DE EJERCICIOS FISCALES ANTERIORES	-\$300,000.00	\$300,000.00	\$0.00	\$0.00	\$0.00	\$0.00	\$0.00	\$0.00
9910	ADEFAS	-\$300,000.00	\$300,000.00	\$0.00	\$0.00	\$0.00	\$0.00	\$0.00	\$0.00
9911	ADEFAS	-\$300,000.00	\$300,000.00	\$0.00	\$0.00	\$0.00	\$0.00	\$0.00	\$0.00
TESORERIA		-\$300,000.00	\$300,000.00	\$0.00	\$0.00	\$0.00	\$0.00	\$0.00	\$0.00
03 FORTAMUN 2015 - 00268595289									
9000	DEUDA PÚBLICA	\$0.00	\$913,110.87	\$913,110.87	\$913,110.87	\$0.00	\$913,110.87	\$0.00	\$0.00
9900	ADEUDOS DE EJERCICIOS FISCALES ANTERIORES	\$0.00	\$913,110.87	\$913,110.87	\$913,110.87	\$0.00	\$913,110.87	\$0.00	\$0.00
9910	ADEFAS	\$0.00	\$913,110.87	\$913,110.87	\$913,110.87	\$0.00	\$913,110.87	\$0.00	\$0.00
9911	ADEFAS	\$0.00	\$913,110.87	\$913,110.87	\$913,110.87	\$0.00	\$913,110.87	\$0.00	\$0.00
FORTAMUN 2015 - 00268595289		\$0.00	\$913,110.87	\$913,110.87	\$913,110.87	\$0.00	\$913,110.87	\$0.00	\$0.00
ADEFAS		-\$300,000.00	\$1,213,110.87	\$913,110.87	\$913,110.87	\$0.00	\$913,110.87	\$0.00	\$0.00
AS1101 SALUD A LA PERSONA									
01 TESORERIA									
4000	TRANSFERENCIAS, ASIGNACIONES, SUBSIDI	\$49,814.19	\$50,000.00	\$99,814.19	\$99,814.19	\$0.00	\$99,814.19	\$0.00	\$0.00
4400	AYUDAS SOCIALES	\$49,814.19	\$50,000.00	\$99,814.19	\$99,814.19	\$0.00	\$99,814.19	\$0.00	\$0.00



Usu: MUNICIPIO
Rep: rptEstadoPresupuestoEgresos_PY_FF

Objeto del Gasto	Proyecto / Proceso	Aprobado	Ampliaciones / (Reducciones)	Presupuesto Vigente	Comprometido	Presupuesto Disponible para Comprometer	Devengado	Comprometido No Devengado	Presupuesto Sin Devenegar
4410	Ayudas sociales a personas	\$50,000.00	\$49,814.19	\$99,814.19	\$99,814.19	\$0.00	\$99,814.19	\$0.00	\$0.00
4411	Ayudas sociales a personas	\$50,000.00	\$49,814.19	\$99,814.19	\$99,814.19	\$0.00	\$99,814.19	\$0.00	\$0.00
TESORERIA		\$50,000.00	\$49,814.19	\$99,814.19	\$99,814.19	\$0.00	\$99,814.19	\$0.00	\$0.00
SALUD A LA PERSONA		\$50,000.00	\$49,814.19	\$99,814.19	\$99,814.19	\$0.00	\$99,814.19	\$0.00	\$0.00
AS1102 AYUDA AL DEPORTE									
01 TESORERIA									
4000	TRANSFERENCIAS, ASIGNACIONES, SUBSIDIOS	\$130,000.00	-\$27,028.06	\$102,971.94	\$102,971.94	\$0.00	\$102,971.94	\$0.00	\$0.00
4400	AYUDAS SOCIALES	\$130,000.00	-\$27,028.06	\$102,971.94	\$102,971.94	\$0.00	\$102,971.94	\$0.00	\$0.00
4410	Ayudas sociales a personas	\$130,000.00	-\$27,028.06	\$102,971.94	\$102,971.94	\$0.00	\$102,971.94	\$0.00	\$0.00
4411	Ayudas sociales a personas	\$130,000.00	-\$27,028.06	\$102,971.94	\$102,971.94	\$0.00	\$102,971.94	\$0.00	\$0.00
TESORERIA		\$130,000.00	-\$27,028.06	\$102,971.94	\$102,971.94	\$0.00	\$102,971.94	\$0.00	\$0.00
AYUDA AL DEPORTE		\$130,000.00	-\$27,028.06	\$102,971.94	\$102,971.94	\$0.00	\$102,971.94	\$0.00	\$0.00
AS1104 ASUNTOS RELIGIOSOS Y OTRAS MANIFESTACIONES SOCIALES									
01 TESORERIA									
4000	TRANSFERENCIAS, ASIGNACIONES, SUBSIDIOS	\$5,000.00	-\$5,000.00	\$0.00	\$0.00	\$0.00	\$0.00	\$0.00	\$0.00
4400	AYUDAS SOCIALES	\$5,000.00	-\$5,000.00	\$0.00	\$0.00	\$0.00	\$0.00	\$0.00	\$0.00
4470	Ayudas sociales a entidades de interés público	\$5,000.00	-\$5,000.00	\$0.00	\$0.00	\$0.00	\$0.00	\$0.00	\$0.00
4471	AYUDAS SOCIALES A ENTIDADES DE INTERÉS PÚBLICO	\$5,000.00	-\$5,000.00	\$0.00	\$0.00	\$0.00	\$0.00	\$0.00	\$0.00
TESORERIA		\$5,000.00	-\$5,000.00	\$0.00	\$0.00	\$0.00	\$0.00	\$0.00	\$0.00
ASUNTOS RELIGIOSOS Y OTRAS MANIF		\$5,000.00	-\$5,000.00	\$0.00	\$0.00	\$0.00	\$0.00	\$0.00	\$0.00
AS1105 AYUDA EN EDUCACION BASICA									
01 TESORERIA									
4000	TRANSFERENCIAS, ASIGNACIONES, SUBSIDIOS	\$150,000.00	-\$37,604.85	\$112,395.15	\$112,395.15	\$0.00	\$112,395.15	\$0.00	\$0.00
4400	AYUDAS SOCIALES	\$150,000.00	-\$37,604.85	\$112,395.15	\$112,395.15	\$0.00	\$112,395.15	\$0.00	\$0.00
4430	Ayudas sociales a instituciones de enseñanza	\$150,000.00	-\$37,604.85	\$112,395.15	\$112,395.15	\$0.00	\$112,395.15	\$0.00	\$0.00

Usu: MUNICIPIO
Rep: rptEstadoPresupuestoEgresos_PY_FF

Proyecto / Proceso		Ampliaciones / (Reducciones)	Presupuesto Vigente	Presupuesto Comprometido	Presupuesto Disponibile para Comprometer	Devengado	Comprometido No Devengado	Presupuesto Sin Devenegar
Objeto del Gasto	Aprobado							
4431	AYUDAS SOCIALES A INSTITUCIONES DE ENSEÑANZ	\$-37,604.85	\$112,395.15	\$112,395.15	\$0.00	\$112,395.15	\$0.00	\$0.00
TESORERIA		-\$37,604.85	\$112,395.15	\$112,395.15	\$0.00	\$112,395.15	\$0.00	\$0.00

AYUDA EN EDUCACION BASICA

AS1106 AYUDA EN EDUCACION MEDIA

01 TESORERIA

4000	TRANSFERENCIAS, ASIGNACIONES, SUBSIDI	-\$18,086.60	\$31,913.40	\$31,913.40	\$0.00	\$30,413.40	\$1,500.00	\$1,500.00
4400	AYUDAS SOCIALES	-\$18,086.60	\$31,913.40	\$31,913.40	\$0.00	\$30,413.40	\$1,500.00	\$1,500.00
4430	Ayudas sociales a instituciones de enseñanza	-\$18,086.60	\$31,913.40	\$31,913.40	\$0.00	\$30,413.40	\$1,500.00	\$1,500.00
4431	AYUDAS SOCIALES A INSTITUCIONES DE ENSEÑANZ	-\$18,086.60	\$31,913.40	\$31,913.40	\$0.00	\$30,413.40	\$1,500.00	\$1,500.00
TESORERIA		-\$18,086.60	\$31,913.40	\$31,913.40	\$0.00	\$30,413.40	\$1,500.00	\$1,500.00

AYUDA EN EDUCACION MEDIA

AS1107 AYUDA EN EDUCACION SUPERIOR

01 TESORERIA

4000	TRANSFERENCIAS, ASIGNACIONES, SUBSIDI	-\$39,094.10	\$10,905.90	\$10,200.00	\$705.90	\$10,200.00	\$0.00	\$705.90
4400	AYUDAS SOCIALES	-\$39,094.10	\$10,905.90	\$10,200.00	\$705.90	\$10,200.00	\$0.00	\$705.90
4430	Ayudas sociales a instituciones de enseñanza	-\$39,094.10	\$10,905.90	\$10,200.00	\$705.90	\$10,200.00	\$0.00	\$705.90
4431	AYUDAS SOCIALES A INSTITUCIONES DE ENSEÑANZ	-\$39,094.10	\$10,905.90	\$10,200.00	\$705.90	\$10,200.00	\$0.00	\$705.90
TESORERIA		-\$39,094.10	\$10,905.90	\$10,200.00	\$705.90	\$10,200.00	\$0.00	\$705.90

AYUDA EN EDUCACION SUPERIOR

AS1111 AYUDA A GRUPOS VULNERABLES

01 TESORERIA

4000	TRANSFERENCIAS, ASIGNACIONES, SUBSIDI	\$121,963.08	\$436,963.08	\$436,963.08	\$0.00	\$434,781.00	\$2,182.08	\$2,182.08
4400	AYUDAS SOCIALES	\$121,963.08	\$436,963.08	\$436,963.08	\$0.00	\$434,781.00	\$2,182.08	\$2,182.08
4410	Ayudas sociales a personas	\$121,963.08	\$436,963.08	\$436,963.08	\$0.00	\$434,781.00	\$2,182.08	\$2,182.08
4411	Ayudas sociales a personas	\$121,963.08	\$436,963.08	\$436,963.08	\$0.00	\$434,781.00	\$2,182.08	\$2,182.08



Uw: MUNICIPIO
Rep: rptEstadoPresupuestoEgresos_PY_FF

Proyecto / Proceso Objeto del Gasto	Aprobado	Ampliaciones / (Reducciones)	Presupuesto Vigente	Comprometido	Presupuesto Disponible para Comprometer	Devengado	Comprometido No Devengado	Presupuesto Sin Devenegar
TESORERIA	\$315,000.00	\$121,96...	\$436,963.08	\$436,963.08	\$0.00	\$434,781.00	\$2,182.08	\$2,182.08

AYUDA A GRUPOS VULNERABLES

AS1112 AYUDA SOCIAL A PERSONAS								
01 TESORERIA								
4000 TRANSFERENCIAS, ASIGNACIONES, SUBSIDIOS	\$250,000.00	\$257,760.39	\$507,760.39	\$426,774.42	\$80,985.97	\$426,049.82	\$724.60	\$81,710.57
4400 AYUDAS SOCIALES	\$250,000.00	\$257,760.39	\$507,760.39	\$426,774.42	\$80,985.97	\$426,049.82	\$724.60	\$81,710.57
4410 Ayudas sociales a personas	\$250,000.00	\$257,760.39	\$507,760.39	\$426,774.42	\$80,985.97	\$426,049.82	\$724.60	\$81,710.57
4411 Ayudas sociales a personas	\$250,000.00	\$257,760.39	\$507,760.39	\$426,774.42	\$80,985.97	\$426,049.82	\$724.60	\$81,710.57
TESORERIA	\$250,000.00	\$257,76...	\$507,760.39	\$426,774.42	\$80,985.97	\$426,049.82	\$724.60	\$81,710.57

AYUDA SOCIAL A PERSONAS

AS1113 OTROS ASUNTOS SOCIALES

01 TESORERIA								
4000 TRANSFERENCIAS, ASIGNACIONES, SUBSIDIOS	\$10,000.00	-\$5,000.00	\$5,000.00	\$5,000.00	\$0.00	\$5,000.00	\$0.00	\$0.00
4400 AYUDAS SOCIALES	\$10,000.00	-\$5,000.00	\$5,000.00	\$5,000.00	\$0.00	\$5,000.00	\$0.00	\$0.00
4410 Ayudas sociales a personas	\$10,000.00	-\$5,000.00	\$5,000.00	\$5,000.00	\$0.00	\$5,000.00	\$0.00	\$0.00
4411 Ayudas sociales a personas	\$10,000.00	-\$5,000.00	\$5,000.00	\$5,000.00	\$0.00	\$5,000.00	\$0.00	\$0.00
TESORERIA	\$10,000.00	-\$5,000.00	\$5,000.00	\$5,000.00	\$0.00	\$5,000.00	\$0.00	\$0.00

OTROS ASUNTOS SOCIALES

AS1114 DIF MUNICIPAL

01 TESORERIA								
1000 SERVICIOS PERSONALES	\$855,000.00	-\$139,636...	\$855,363.58	\$855,363.58	\$0.00	\$855,363.58	\$0.00	\$0.00
1100 REMUNERACIONES AL PERSONAL DE CARÁCTER F	\$860,000.00	-\$109,059...	\$750,940.26	\$750,940.26	\$0.00	\$750,940.26	\$0.00	\$0.00
1130 Sueldos base al personal permanente	\$860,000.00	-\$109,059.74	\$750,940.26	\$750,940.26	\$0.00	\$750,940.26	\$0.00	\$0.00
1131 Sueldos base al personal permanente	\$860,000.00	-\$109,059.74	\$750,940.26	\$750,940.26	\$0.00	\$750,940.26	\$0.00	\$0.00
1300 REMUNERACIONES ADICIONALES Y ESPECIALES	\$135,000.00	-\$30,576.68	\$104,423.32	\$104,423.32	\$0.00	\$104,423.32	\$0.00	\$0.00



Ucr: MUNICIPIO
Rep: rptEstadoPresupuestoEgresos_PY_FF

Objeto del Gasto	Proyecto / Proceso	Aprobado	Ampliaciones / (Reducciones)	Presupuesto Vigente	Comprometido	Presupuesto Disponible para Comprometer	Devengado	Comprometido No Devengado	Presupuesto Sin Devengar
1320	Primas de vacaciones, dominical y gratificación de fin de :	\$135,000.00	-\$30,576.68	\$104,423.32	\$104,423.32	\$0.00	\$104,423.32	\$0.00	\$0.00
1321	PRIMA VACACIONAL	\$17,000.00	-\$3,426.20	\$13,573.80	\$13,573.80	\$0.00	\$13,573.80	\$0.00	\$0.00
1323	GRATIFICACION DE FIN DE AÑO	\$118,000.00	-\$27,150.48	\$90,849.52	\$90,849.52	\$0.00	\$90,849.52	\$0.00	\$0.00
2000	MATERIALES Y SUMINISTRO	\$389,000.00	-\$83,160.09	\$315,839.91	\$315,839.91	\$0.00	\$315,839.91	\$0.00	\$0.00
2100	Materiales de administración, emisión de documentos y	\$41,000.00	-\$26,283.04	\$14,716.96	\$14,716.96	\$0.00	\$14,716.96	\$0.00	\$0.00
2110	Materiales, útiles y equipos menores de oficina	\$28,000.00	-\$17,923.04	\$10,076.96	\$10,076.96	\$0.00	\$10,076.96	\$0.00	\$0.00
2111	Materiales, útiles y equipos menores de oficina	\$28,000.00	-\$17,923.04	\$10,076.96	\$10,076.96	\$0.00	\$10,076.96	\$0.00	\$0.00
2120	Materiales y útiles de impresión y reproducción	\$8,000.00	-\$8,000.00	\$0.00	\$0.00	\$0.00	\$0.00	\$0.00	\$0.00
2121	Materiales y útiles de impresión y reproducción	\$8,000.00	-\$8,000.00	\$0.00	\$0.00	\$0.00	\$0.00	\$0.00	\$0.00
2150	Material impreso e información digital	\$5,000.00	-\$360.00	\$4,640.00	\$4,640.00	\$0.00	\$4,640.00	\$0.00	\$0.00
2151	Material impreso e información digital	\$5,000.00	-\$360.00	\$4,640.00	\$4,640.00	\$0.00	\$4,640.00	\$0.00	\$0.00
2200	ALIMENTOS Y UTENSILIOS	\$6,000.00	-\$1,665.30	\$4,334.70	\$4,334.70	\$0.00	\$4,334.70	\$0.00	\$0.00
2210	Productos alimenticios para personas	\$6,000.00	-\$1,665.30	\$4,334.70	\$4,334.70	\$0.00	\$4,334.70	\$0.00	\$0.00
2211	ALIMENTACION EN OFICINAS O LUGARES DE TRABA	\$6,000.00	-\$1,665.30	\$4,334.70	\$4,334.70	\$0.00	\$4,334.70	\$0.00	\$0.00
2500	Productos químicos, farmacéuticos y de laboratorios	\$2,000.00	-\$2,000.00	\$0.00	\$0.00	\$0.00	\$0.00	\$0.00	\$0.00
2530	Medicinas y productos farmacéuticos	\$2,000.00	-\$2,000.00	\$0.00	\$0.00	\$0.00	\$0.00	\$0.00	\$0.00
2531	Medicinas y productos farmacéuticos	\$2,000.00	-\$2,000.00	\$0.00	\$0.00	\$0.00	\$0.00	\$0.00	\$0.00
2600	COMBUSTIBLES, LUBRICANTES Y ADITIVOS	\$310,000.00	-\$20,495.75	\$289,504.25	\$289,504.25	\$0.00	\$289,504.25	\$0.00	\$0.00
2610	Combustibles, lubricantes y aditivos	\$310,000.00	-\$20,495.75	\$289,504.25	\$289,504.25	\$0.00	\$289,504.25	\$0.00	\$0.00
2611	Combustibles, lubricantes y aditivos	\$310,000.00	-\$20,495.75	\$289,504.25	\$289,504.25	\$0.00	\$289,504.25	\$0.00	\$0.00
2900	HERRAMIENTAS, REFACCIONES Y ACCESORIOS ME	\$40,000.00	-\$32,716.00	\$7,284.00	\$7,284.00	\$0.00	\$7,284.00	\$0.00	\$0.00
2960	Refacciones y accesorios menores de equipo de transpor	\$40,000.00	-\$32,716.00	\$7,284.00	\$7,284.00	\$0.00	\$7,284.00	\$0.00	\$0.00
2961	Refacciones y accesorios menores de equipo de transpor	\$40,000.00	-\$32,716.00	\$7,284.00	\$7,284.00	\$0.00	\$7,284.00	\$0.00	\$0.00
3000	SERVICIOS GENERALES	\$79,000.00	-\$44,159.35	\$34,840.65	\$34,840.65	\$0.00	\$34,840.65	\$0.00	\$0.00
3100	SERVICIOS BÁSICOS	\$19,000.00	-\$8,987.00	\$10,003.00	\$10,003.00	\$0.00	\$10,003.00	\$0.00	\$0.00
3110	Energía eléctrica	\$4,000.00	-\$1,502.00	\$2,498.00	\$2,498.00	\$0.00	\$2,498.00	\$0.00	\$0.00
3111	Energía eléctrica	\$4,000.00	-\$1,502.00	\$2,498.00	\$2,498.00	\$0.00	\$2,498.00	\$0.00	\$0.00
3140	Telefonía Tradicional	\$15,000.00	-\$7,495.00	\$7,505.00	\$7,505.00	\$0.00	\$7,505.00	\$0.00	\$0.00
3141	Telefonía tradicional	\$15,000.00	-\$7,495.00	\$7,505.00	\$7,505.00	\$0.00	\$7,505.00	\$0.00	\$0.00
3500	SERVICIOS DE INSTALACIÓN, REPARACIÓN, MANTI	\$20,000.00	-\$5,393.78	\$14,606.22	\$14,606.22	\$0.00	\$14,606.22	\$0.00	\$0.00
3510	Conservación y mantenimiento menor de inmuebles	\$10,000.00	-\$8,741.40	\$1,258.60	\$1,258.60	\$0.00	\$1,258.60	\$0.00	\$0.00
3511	Conservación y mantenimiento menor de inmuebles	\$10,000.00	-\$8,741.40	\$1,258.60	\$1,258.60	\$0.00	\$1,258.60	\$0.00	\$0.00
3550	Reparación y mantenimiento de equipo de transporte	\$10,000.00	\$3,347.62	\$13,347.62	\$13,347.62	\$0.00	\$13,347.62	\$0.00	\$0.00



Usu: MUNICIPIO
Rep: rptEstadoPresupuestoEgresos_PY_FF

Proyecto / Proceso Objeto del Gasto	Aprobado	Ampliaciones / (Reducciones)	Presupuesto Vigente	Comprometido	Presupuesto Disponibile para Comprometer	Devengado	Comprometido No Devengado	Presupuesto Sin Devengar
3551 Reparación y mantenimiento de equipo de transporte	\$10,000.00	\$3,347.62	\$13,347.62	\$13,347.62	\$0.00	\$13,347.62	\$0.00	\$0.00
3700 Servicios de traslados y viáticos	\$10,000.00	-\$9,062.93	\$937.07	\$937.07	\$0.00	\$937.07	\$0.00	\$0.00
3750 Viáticos en el país	\$10,000.00	-\$9,062.93	\$937.07	\$937.07	\$0.00	\$937.07	\$0.00	\$0.00
3751 Viáticos en el país	\$10,000.00	-\$9,062.93	\$937.07	\$937.07	\$0.00	\$937.07	\$0.00	\$0.00
3800 SERVICIOS OFICIALES	\$30,000.00	-\$20,705.64	\$9,294.36	\$9,294.36	\$0.00	\$9,294.36	\$0.00	\$0.00
3820 Gastos de orden social y cultural	\$30,000.00	-\$20,705.64	\$9,294.36	\$9,294.36	\$0.00	\$9,294.36	\$0.00	\$0.00
3821 Gastos de orden social y cultural	\$30,000.00	-\$20,705.64	\$9,294.36	\$9,294.36	\$0.00	\$9,294.36	\$0.00	\$0.00
TESORERIA	\$1,473,000.00	-\$266,955.86	\$1,206,044.14	\$1,206,044.14	\$0.00	\$1,206,044.14	\$0.00	\$0.00
DIF MUNICIPAL	\$1,473,000.00	-\$266,955.86	\$1,206,044.14	\$1,206,044.14	\$0.00	\$1,206,044.14	\$0.00	\$0.00
AS1115 AYUDA A INST.PRIV.S/FINES DE LUCRO								
01 TESORERIA								
4000 TRANSFERENCIAS, ASIGNACIONES, SUBSIDIOS	\$150,000.00	-\$48,912.24	\$101,087.76	\$101,087.76	\$0.00	\$100,087.76	\$1,000.00	\$1,000.00
4400 AYUDAS SOCIALES	\$150,000.00	-\$48,912.24	\$101,087.76	\$101,087.76	\$0.00	\$100,087.76	\$1,000.00	\$1,000.00
4450 Ayudas sociales a instituciones sin fines de lucro	\$150,000.00	-\$48,912.24	\$101,087.76	\$101,087.76	\$0.00	\$100,087.76	\$1,000.00	\$1,000.00
4451 Ayudas sociales a instituciones sin fines de lucro	\$150,000.00	-\$48,912.24	\$101,087.76	\$101,087.76	\$0.00	\$100,087.76	\$1,000.00	\$1,000.00
TESORERIA	\$150,000.00	-\$48,912.24	\$101,087.76	\$101,087.76	\$0.00	\$100,087.76	\$1,000.00	\$1,000.00
AYUDA A INST.PRIV.S/FINES DE LUCRO	\$150,000.00	-\$48,912.24	\$101,087.76	\$101,087.76	\$0.00	\$100,087.76	\$1,000.00	\$1,000.00
OA1033 ACCION - ADQUISICION DE MATERIAL ELECTRICO P/REHABILITACION DE LUMINARIAS EN LA ZONA DIPDAI VIIDRANA								
03 FORTAMUN 2015 - 00268595289								
6000 INVERSIÓN PÚBLICA	\$300,000.00	\$0.00	\$300,000.00	\$300,000.00	\$0.00	\$300,000.00	\$0.00	\$0.00
6100 OBRA PÚBLICA EN BIENES DE DOMINIO PÚBLICO	\$300,000.00	\$0.00	\$300,000.00	\$300,000.00	\$0.00	\$300,000.00	\$0.00	\$0.00
6130 Construcción de obras para el abastecimiento de agua, I	\$300,000.00	\$0.00	\$300,000.00	\$300,000.00	\$0.00	\$300,000.00	\$0.00	\$0.00
6131 Construcción de obras para el abastecimiento de agua, I	\$300,000.00	\$0.00	\$300,000.00	\$300,000.00	\$0.00	\$300,000.00	\$0.00	\$0.00
FORTAMUN 2015 - 00268595289	\$300,000.00	\$0.00	\$300,000.00	\$300,000.00	\$0.00	\$300,000.00	\$0.00	\$0.00
ACCION - ADQUISICION DE MATERIAL I	\$300,000.00	\$0.00	\$300,000.00	\$300,000.00	\$0.00	\$300,000.00	\$0.00	\$0.00



Usu: MUNICIPIO
Rep: rptEstadoPresupuestoEgresos_Py_FF

Objeto del Gasto	Proyecto / Proceso	Aprobado	Ampliaciones / (Reducciones)	Presupuesto Vigente	Comprometido	Presupuesto Disponible para Comprometer	Devengado	Comprometido No Devengado	Presupuesto Sin Devengar
OA1042 ACCION 3ER ANTICPO Y FINIQUITO DE PGO.DE ADQUISICION DE TERRENO PARA MEJORAMIENTO A LA VIVIENDA									
03 FORTAMUN 2015 - 00268595289									
5000	BIENES MUEBLES, INMUEBLES E INTANGIBL	\$1,100,000.00	\$0.00	\$1,100,000.00	\$1,100,000.00	\$0.00	\$1,100,000.00	\$0.00	\$0.00
5800	BIENES INMUEBLES	\$1,100,000.00	\$0.00	\$1,100,000.00	\$1,100,000.00	\$0.00	\$1,100,000.00	\$0.00	\$0.00
5810	Terrenos	\$1,100,000.00	\$0.00	\$1,100,000.00	\$1,100,000.00	\$0.00	\$1,100,000.00	\$0.00	\$0.00
5811	Terrenos	\$1,100,000.00	\$0.00	\$1,100,000.00	\$1,100,000.00	\$0.00	\$1,100,000.00	\$0.00	\$0.00
FORTAMUN 2015 - 00268595289		\$1,100,000.00	\$0.00	\$1,100,000.00	\$1,100,000.00	\$0.00	\$1,100,000.00	\$0.00	\$0.00
ACCION 3ER ANTICPO Y FINIQUITO DE									
		\$1,100,000.00	\$0.00	\$1,100,000.00	\$1,100,000.00	\$0.00	\$1,100,000.00	\$0.00	\$0.00
OA1045 ACCION - COVENIO SISTEMA DE PROTECCION SOCIAL EN SALUD									
03 FORTAMUN 2015 - 00268595289									
4000	TRANSFERENCIAS, ASIGNACIONES, SUBSIDI	\$56,000.00	\$0.00	\$56,000.00	\$56,000.00	\$0.00	\$56,000.00	\$0.00	\$0.00
4400	AYUDAS SOCIALES	\$56,000.00	\$0.00	\$56,000.00	\$56,000.00	\$0.00	\$56,000.00	\$0.00	\$0.00
4410	Ayudas sociales a personas	\$56,000.00	\$0.00	\$56,000.00	\$56,000.00	\$0.00	\$56,000.00	\$0.00	\$0.00
4411	Ayudas sociales a personas	\$56,000.00	\$0.00	\$56,000.00	\$56,000.00	\$0.00	\$56,000.00	\$0.00	\$0.00
FORTAMUN 2015 - 00268595289		\$56,000.00	\$0.00	\$56,000.00	\$56,000.00	\$0.00	\$56,000.00	\$0.00	\$0.00
ACCION - COVENIO SISTEMA DE PROTE									
		\$56,000.00	\$0.00	\$56,000.00	\$56,000.00	\$0.00	\$56,000.00	\$0.00	\$0.00
OA1101 ACCION SUELDOS									
03 FORTAMUN 2015 - 00268595289									
1000	SERVICIOS PERSONALES	\$1,065,510.18	\$17,966.79	\$1,083,449.97	\$1,103,744.74	-\$20,294.77	\$1,103,744.74	\$0.00	-\$20,294.77
1100	REMUNERACIONES AL PERSONAL DE CARÁCTER F	\$900,000.00	\$1,982.27	\$901,982.27	\$901,982.27	\$0.00	\$901,982.27	\$0.00	\$0.00
1130	Sueldos base al personal permanente	\$900,000.00	\$1,982.27	\$901,982.27	\$901,982.27	\$0.00	\$901,982.27	\$0.00	\$0.00
1131	Sueldos base al personal permanente	\$900,000.00	\$1,982.27	\$901,982.27	\$901,982.27	\$0.00	\$901,982.27	\$0.00	\$0.00
1300	REMUNERACIONES ADICIONALES Y ESPECIALES	\$165,510.18	\$65,987.52	\$231,467.70	\$201,762.47	\$29,705.23	\$201,762.47	\$0.00	\$29,705.23
1320	Primas de vacaciones, dominical y gratificación de fin de :	\$115,510.18	\$15,957.52	\$131,467.70	\$125,218.16	\$6,249.54	\$125,218.16	\$0.00	\$6,249.54
1321	PRIMA VACACIONAL	\$15,510.18	\$0.00	\$15,510.18	\$9,260.64	\$6,249.54	\$9,260.64	\$0.00	\$6,249.54
1323	GRATIFICACION DE FIN DE AÑO	\$100,000.00	\$15,957.52	\$115,957.52	\$115,957.52	\$0.00	\$115,957.52	\$0.00	\$0.00



Usu: MUNICIPIO
Rep: rptEstadoPresupuestoEgresos_PY_FF

Objeto del Gasto	Proyecto / Proceso	Aprobado	Ampliaciones / (Reducciones)	Presupuesto Vigente	Comprometido	Presupuesto Disponible para Comprometer	Devengado	Comprometido No Devengado	Presupuesto Sin Devengar
1330	Horas extraordinarias	\$50,000.00	\$50,000.00	\$100,000.00	\$76,544.31	\$23,455.69	\$76,544.31	\$0.00	\$23,455.69
1331	REMUNERACIONES POR HORAS EXTRAORDINARIAS	\$50,000.00	\$50,000.00	\$100,000.00	\$76,544.31	\$23,455.69	\$76,544.31	\$0.00	\$23,455.69
1500	OTRAS PRESTACIONES SOCIALES Y ECONOMICAS	\$0.00	-\$50,000.00	-\$50,000.00	\$0.00	-\$50,000.00	\$0.00	\$0.00	-\$50,000.00
1550	Apoyos a la capacitación de los servidores públicos	\$0.00	-\$50,000.00	-\$50,000.00	\$0.00	-\$50,000.00	\$0.00	\$0.00	-\$50,000.00
1551	Apoyos a la capacitación de los servidores públicos	\$0.00	-\$50,000.00	-\$50,000.00	\$0.00	-\$50,000.00	\$0.00	\$0.00	-\$50,000.00
FORTAMUN 2015 - 00268595289		\$1,085,510.18	\$17,939.79	\$1,083,449.97	\$1,103,744.74	-\$20,294.77	\$1,103,744.74	\$0.00	-\$20,294.77

ACCION SUELDOS \$1,085,510.18 \$17,939.79 \$1,083,449.97 \$1,103,744.74 \$0.00 \$0.00 \$-20,294.77 \$1,103,744.74 \$0.00 \$-20,294.77

OA1102 ACCION EQUIPAMIENTO

03 FORTAMUN 2015 - 00268595289									
2000	MATERIALES Y SUMINISTRO	\$0.00	-\$12,000.00	-\$12,000.00	\$0.00	-\$12,000.00	\$0.00	\$0.00	-\$12,000.00
2800	Materiales y suministro para seguridad	\$0.00	-\$12,000.00	-\$12,000.00	\$0.00	-\$12,000.00	\$0.00	\$0.00	-\$12,000.00
2820	Materiales de seguridad pública	\$0.00	-\$12,000.00	-\$12,000.00	\$0.00	-\$12,000.00	\$0.00	\$0.00	-\$12,000.00
2821	Materiales de seguridad pública	\$0.00	-\$12,000.00	-\$12,000.00	\$0.00	-\$12,000.00	\$0.00	\$0.00	-\$12,000.00
3000	SERVICIOS GENERALES	\$0.00	\$12,000.00	\$12,000.00	\$5,000.01	\$6,999.99	\$5,000.01	\$0.00	\$6,999.99
3100	SERVICIOS BÁSICOS	\$0.00	\$12,000.00	\$12,000.00	\$5,000.01	\$6,999.99	\$5,000.01	\$0.00	\$6,999.99
3160	Servicios de telecomunicaciones y satélites	\$0.00	\$12,000.00	\$12,000.00	\$5,000.01	\$6,999.99	\$5,000.01	\$0.00	\$6,999.99
3161	Servicios de telecomunicaciones y satélites	\$0.00	\$12,000.00	\$12,000.00	\$5,000.01	\$6,999.99	\$5,000.01	\$0.00	\$6,999.99
FORTAMUN 2015 - 00268595289		\$0.00	\$0.00	\$0.00	\$5,000.01	-\$5,000.01	\$5,000.01	\$0.00	-\$5,000.01

ACCION EQUIPAMIENTO \$0.00 \$0.00 \$0.00 \$5,000.01 \$0.00 \$0.00 \$-5,000.01 \$5,000.01 \$0.00 \$-5,000.01

OA1103 ACCION MANTENIMIENTO DE VEHICULOS

03 FORTAMUN 2015 - 00268595289									
2000	MATERIALES Y SUMINISTRO	\$469,698.14	\$0.00	\$469,698.14	\$381,346.06	\$88,350.08	\$381,346.06	\$0.00	\$88,350.08
2800	COMBUSTIBLES, LUBRICANTES Y ADITIVOS	\$360,148.38	\$0.00	\$360,148.38	\$300,772.05	\$59,376.33	\$300,772.05	\$0.00	\$59,376.33
2610	Combustibles, lubricantes y aditivos	\$360,148.38	\$0.00	\$360,148.38	\$300,772.05	\$59,376.33	\$300,772.05	\$0.00	\$59,376.33
2611	Combustibles, lubricantes y aditivos	\$360,148.38	\$0.00	\$360,148.38	\$300,772.05	\$59,376.33	\$300,772.05	\$0.00	\$59,376.33
2900	HERRAMIENTAS, REFACCIONES Y ACCESORIOS ME	\$109,547.76	\$0.00	\$109,547.76	\$80,574.01	\$28,973.75	\$80,574.01	\$0.00	\$28,973.75
2960	Refacciones y accesorios menores de equipo de transport	\$109,547.76	\$0.00	\$109,547.76	\$80,574.01	\$28,973.75	\$80,574.01	\$0.00	\$28,973.75
2961	Refacciones y accesorios menores de equipo de transport	\$109,547.76	\$0.00	\$109,547.76	\$80,574.01	\$28,973.75	\$80,574.01	\$0.00	\$28,973.75

Proyecto / Proceso	Aprobado	Ampliaciones / (Reducciones)	Presupuesto Vigente	Comprometido	Presupuesto Disponible para Comprometer	Devengado	Comprometido No Devengado	Presupuesto Sin Devengar
Objeto del Gasto								
3000 SERVICIOS GENERALES	\$50,000.00	\$0.00	\$50,000.00	\$40,454.80	\$9,545.20	\$40,454.80	\$0.00	\$9,545.20
3500 SERVICIOS DE INSTALACIÓN, REPARACIÓN, MANTI	\$50,000.00	\$0.00	\$50,000.00	\$40,454.80	\$9,545.20	\$40,454.80	\$0.00	\$9,545.20
3550 Reparación y mantenimiento de equipo de transporte	\$50,000.00	\$0.00	\$50,000.00	\$40,454.80	\$9,545.20	\$40,454.80	\$0.00	\$9,545.20
3551 Reparación y mantenimiento de equipo de transporte	\$50,000.00	\$0.00	\$50,000.00	\$40,454.80	\$9,545.20	\$40,454.80	\$0.00	\$9,545.20
FORTAMUN 2015 - 00268595289	\$519,896.14	\$0.00	\$519,896.14	\$421,800.86	\$97,895.28	\$421,800.86	\$0.00	\$97,895.28
ACCION MANTENIMIENTO DE VEHICUL	\$519,896.14	\$0.00	\$519,896.14	\$421,800.86	\$97,895.28	\$421,800.86	\$0.00	\$97,895.28
OA1200 OBRA - REHABILITACION DE BOMBA SUMERGIBLE P/POZO AGUA POTABLE EN LA COMUNIDAD DE SAN MATEO								
03 FORTAMUN 2015 - 00268595289								
6000 INVERSIÓN PÚBLICA	\$5,000.00	\$0.00	\$5,000.00	\$5,000.00	\$0.00	\$5,000.00	\$0.00	\$0.00
6100 OBRA PÚBLICA EN BIENES DE DOMINIO PÚBLICO	\$5,000.00	\$0.00	\$5,000.00	\$5,000.00	\$0.00	\$5,000.00	\$0.00	\$0.00
6130 Construcción de obras para el abastecimiento de agua, I	\$5,000.00	\$0.00	\$5,000.00	\$5,000.00	\$0.00	\$5,000.00	\$0.00	\$0.00
6131 Construcción de obras para el abastecimiento de agua, I	\$5,000.00	\$0.00	\$5,000.00	\$5,000.00	\$0.00	\$5,000.00	\$0.00	\$0.00
FORTAMUN 2015 - 00268595289	\$5,000.00	\$0.00	\$5,000.00	\$5,000.00	\$0.00	\$5,000.00	\$0.00	\$0.00
OBRA - REHABILITACION DE BOMBA SI	\$5,000.00	\$0.00	\$5,000.00	\$5,000.00	\$0.00	\$5,000.00	\$0.00	\$0.00
OA1202 OBRA - CONSTR. DE 200 ML DE GUARNICIONES EN LA C.RAMON MELENDEZ DE LA COLONIA JUAN DE LAS COMENDADINAS								
02 INFRAESTRUCTURA 2015 - 00268597292								
6000 INVERSIÓN PÚBLICA	\$44,576.48	\$0.00	\$44,576.48	\$44,576.48	\$0.00	\$44,576.48	\$0.00	\$0.00
6100 OBRA PÚBLICA EN BIENES DE DOMINIO PÚBLICO	\$44,576.48	\$0.00	\$44,576.48	\$44,576.48	\$0.00	\$44,576.48	\$0.00	\$0.00
6140 División de terrenos y construcción de obras de urbanizac	\$44,576.48	\$0.00	\$44,576.48	\$44,576.48	\$0.00	\$44,576.48	\$0.00	\$0.00
6141 DIVISIÓN DE TERRENOS Y CONSTRUCCIÓN DE OBR	\$44,576.48	\$0.00	\$44,576.48	\$44,576.48	\$0.00	\$44,576.48	\$0.00	\$0.00
INFRAESTRUCTURA 2015 - 00268597292	\$44,576.48	\$0.00	\$44,576.48	\$44,576.48	\$0.00	\$44,576.48	\$0.00	\$0.00
OBRA - CONSTR. DE 200 ML DE GUARN	\$44,576.48	\$0.00	\$44,576.48	\$44,576.48	\$0.00	\$44,576.48	\$0.00	\$0.00
OA1204 OBRA - CONSTRUCCION DE CASETA DE EQUIPO DE JUGADORES "DOGOUT" P/CANCHAS DE BEISBOL EN LAS COMUNIDADES DE IESIS MADIA SANTA TEDESA I A CD117 Y MODIA DE DON JONES								
02 INFRAESTRUCTURA 2015 - 00268597292								
6000 INVERSIÓN PÚBLICA	\$0.00	\$242,918.10	\$242,918.10	\$242,918.10	\$0.00	\$242,918.10	\$0.00	\$0.00



Utr: MUNICIPIO
Rep: rptEstadoPresupuestoEgresos_PY_FF

Objeto del Gasto	Proyecto / Proceso	Aprobado	Ampliaciones / (Reducciones)	Presupuesto Vigente	Comprometido	Presupuesto Disponible para Comprometer	Devengado	Comprometido No Devengado	Presupuesto Sin Devengar
6100	OBRA PÚBLICA EN BIENES DE DOMINIO PÚBLICO	\$0.00	\$242,918.10	\$242,918.10	\$242,918.10	\$0.00	\$242,918.10	\$0.00	\$0.00
6120	Edificación no habitacional	\$0.00	\$242,918.10	\$242,918.10	\$242,918.10	\$0.00	\$242,918.10	\$0.00	\$0.00
6124	CONSTRUCCION Y/O REHABILITACION DE ESPACIO:	\$0.00	\$242,918.10	\$242,918.10	\$242,918.10	\$0.00	\$242,918.10	\$0.00	\$0.00
	INFRAESTRUCTURA 2015 - 00268597292	\$0.00	\$242,918.10	\$242,918.10	\$242,918.10	\$0.00	\$242,918.10	\$0.00	\$0.00
	03 FORTAMUN 2015 - 00268595289								
6000	INVERSIÓN PÚBLICA	\$345,000.00	\$0.00	\$345,000.00	\$345,000.00	\$0.00	\$345,000.00	\$0.00	\$0.00
6100	OBRA PÚBLICA EN BIENES DE DOMINIO PÚBLICO	\$345,000.00	\$0.00	\$345,000.00	\$345,000.00	\$0.00	\$345,000.00	\$0.00	\$0.00
6120	Edificación no habitacional	\$345,000.00	\$0.00	\$345,000.00	\$345,000.00	\$0.00	\$345,000.00	\$0.00	\$0.00
6124	CONSTRUCCION Y/O REHABILITACION DE ESPACIO:	\$345,000.00	\$0.00	\$345,000.00	\$345,000.00	\$0.00	\$345,000.00	\$0.00	\$0.00
	FORTAMUN 2015 - 00268595289	\$345,000.00	\$0.00	\$345,000.00	\$345,000.00	\$0.00	\$345,000.00	\$0.00	\$0.00
	OBRA - CONSTRUCCION DE CASETA D	\$345,000.00	\$342,918.10	\$342,918.10	\$342,918.10	\$0.00	\$342,918.10	\$0.00	\$0.00
	OA1205 OBRA - MANTENIMIENTO DE LA UNIDAD DEPORTIVA DE CEDRAL, S.L.P.								
	03 FORTAMUN 2015 - 00268595289								
6000	INVERSIÓN PÚBLICA	\$652,369.82	\$0.00	\$652,369.82	\$652,052.96	\$316.86	\$652,052.96	\$0.00	\$316.86
6100	OBRA PÚBLICA EN BIENES DE DOMINIO PÚBLICO	\$652,369.82	\$0.00	\$652,369.82	\$652,052.96	\$316.86	\$652,052.96	\$0.00	\$316.86
6120	Edificación no habitacional	\$652,369.82	\$0.00	\$652,369.82	\$652,052.96	\$316.86	\$652,052.96	\$0.00	\$316.86
6124	CONSTRUCCION Y/O REHABILITACION DE ESPACIO:	\$652,369.82	\$0.00	\$652,369.82	\$652,052.96	\$316.86	\$652,052.96	\$0.00	\$316.86
	FORTAMUN 2015 - 00268595289	\$652,369.82	\$0.00	\$652,369.82	\$652,052.96	\$316.86	\$652,052.96	\$0.00	\$316.86
	OBRA - MANTENIMIENTO DE LA UNIDAD	\$652,369.82	\$0.00	\$652,369.82	\$652,052.96	\$316.86	\$652,052.96	\$0.00	\$316.86
	OA1208 ACCION - FONDO DE CONTINGENCIAS								
	02 INFRAESTRUCTURA 2015 - 00268597292								
2000	MATERIALES Y SUMINISTRO	\$100,000.00	\$0.00	\$100,000.00	\$0.00	\$100,000.00	\$0.00	\$0.00	\$100,000.00
2100	Materiales de administración, emisión de documentos y	\$100,000.00	\$0.00	\$100,000.00	\$0.00	\$100,000.00	\$0.00	\$0.00	\$100,000.00
2130	Material estadístico y geográfico	\$100,000.00	\$0.00	\$100,000.00	\$0.00	\$100,000.00	\$0.00	\$0.00	\$100,000.00
2131	Material estadístico y geográfico	\$100,000.00	\$0.00	\$100,000.00	\$0.00	\$100,000.00	\$0.00	\$0.00	\$100,000.00
	INFRAESTRUCTURA 2015 - 00268597292	\$100,000.00	\$0.00	\$100,000.00	\$0.00	\$100,000.00	\$0.00	\$0.00	\$100,000.00



Usu: MUNICIPIO
Rep: rptEstadoPresupuestoEgresos_PY_FF

Proyecto / Proceso	Aprobado	Ampliaciones / (Reducciones)	Presupuesto Vigente	Comprometido	Presupuesto Disponible para Comprometer	Devengado	Comprometido No Devengado	Presupuesto Sin Devengar
Objeto del Gasto								
ACCION - FONDO DE CONTINGENCIAS	\$100,000.00	\$0.00	\$100,000.00	\$0.00	\$100,000.00	\$0.00	\$0.00	\$100,000.00
OA1209 ACCION - PROGRAMA CULTURAL MUNICIPAL								
03 FORTAMUN 2015 - 00268595289								
3000 SERVICIOS GENERALES	\$50,000.00	\$0.00	\$50,000.00	\$50,000.00	\$0.00	\$50,000.00	\$0.00	\$0.00
3800 SERVICIOS OFICIALES	\$50,000.00	\$0.00	\$50,000.00	\$50,000.00	\$0.00	\$50,000.00	\$0.00	\$0.00
3820 Gastos de orden social y cultural	\$50,000.00	\$0.00	\$50,000.00	\$50,000.00	\$0.00	\$50,000.00	\$0.00	\$0.00
3821 Gastos de orden social y cultural	\$50,000.00	\$0.00	\$50,000.00	\$50,000.00	\$0.00	\$50,000.00	\$0.00	\$0.00
FORTAMUN 2015 - 00268595289	\$50,000.00	\$0.00	\$50,000.00	\$50,000.00	\$0.00	\$50,000.00	\$0.00	\$0.00
ACCION - PROGRAMA CULTURAL MUNIK	\$50,000.00	\$0.00	\$50,000.00	\$50,000.00	\$0.00	\$50,000.00	\$0.00	\$0.00
OA1210 OBRA - AMPL.DE RED DE AGUA POTABLE EN C.VILLA HIDALGO DE MATEHUALA A CERRITOS, EN COMI VAI E DE LOS CERROS (INIBECTA - DORBEZA EYTEMIA)								
02 INFRAESTRUCTURA 2015 - 00268597292								
6000 INVERSION PÚBLICA	\$111,348.23	\$0.00	\$111,348.23	\$111,348.23	\$0.00	\$111,348.23	\$0.00	\$0.00
6100 OBRA PÚBLICA EN BIENES DE DOMINIO PÚBLICO	\$111,348.23	\$0.00	\$111,348.23	\$111,348.23	\$0.00	\$111,348.23	\$0.00	\$0.00
6130 Construcción de obras para el abastecimiento de agua, I	\$111,348.23	\$0.00	\$111,348.23	\$111,348.23	\$0.00	\$111,348.23	\$0.00	\$0.00
6131 Construcción de obras para el abastecimiento de agua, I	\$111,348.23	\$0.00	\$111,348.23	\$111,348.23	\$0.00	\$111,348.23	\$0.00	\$0.00
INFRAESTRUCTURA 2015 - 00268597292	\$111,348.23	\$0.00	\$111,348.23	\$111,348.23	\$0.00	\$111,348.23	\$0.00	\$0.00
OBRA - AMPL DE RED DE AGUA POTAE	\$111,348.23	\$0.00	\$111,348.23	\$111,348.23	\$0.00	\$111,348.23	\$0.00	\$0.00
OA1212 OBRA - ADQUISICION DE TINACO DE 10,000 LTS P/ALMACENIMIENTO DE AGUA POTABLE DE LA COMUNIDAD DE IESIC MADIA								
03 FORTAMUN 2015 - 00268595289								
6000 INVERSION PÚBLICA	\$19,400.00	\$0.00	\$19,400.00	\$19,400.00	\$0.00	\$19,400.00	\$0.00	\$0.00
6100 OBRA PÚBLICA EN BIENES DE DOMINIO PÚBLICO	\$19,400.00	\$0.00	\$19,400.00	\$19,400.00	\$0.00	\$19,400.00	\$0.00	\$0.00
6130 Construcción de obras para el abastecimiento de agua, I	\$19,400.00	\$0.00	\$19,400.00	\$19,400.00	\$0.00	\$19,400.00	\$0.00	\$0.00
6131 Construcción de obras para el abastecimiento de agua, I	\$19,400.00	\$0.00	\$19,400.00	\$19,400.00	\$0.00	\$19,400.00	\$0.00	\$0.00
FORTAMUN 2015 - 00268595289	\$19,400.00	\$0.00	\$19,400.00	\$19,400.00	\$0.00	\$19,400.00	\$0.00	\$0.00
OBRA - ADQUISICION DE TINACO DE 1C	\$19,400.00	\$0.00	\$19,400.00	\$19,400.00	\$0.00	\$19,400.00	\$0.00	\$0.00

Usu: MUNICIPIO
Rep: rptEstadoPresupuestoEgresos_PY_FF

Proyecto / Proceso Objeto del Gasto	Aprobado	Ampliaciones / (Reducciones)	Presupuesto Vigente	Comprometido	Presupuesto Disponible para Comprometer	Devengado	Comprometido No Devengado	Presupuesto Sin Devengar
0A1214 OBRA - PAVIMENTACION DE LA C.MADERO DE JOSE VASCONCELOS A FRANCISCO VILLA								
COMUNIDAD EMMENTADIOSI								
02 INFRAESTRUCTURA 2015 - 00268597292								
6000 INVERSIÓN PÚBLICA	\$567,101.67	\$0.00	\$567,101.67	\$567,101.67	\$0.00	\$567,101.67	\$0.00	\$0.00
6100 OBRA PÚBLICA EN BIENES DE DOMINIO PÚBLICO	\$567,101.67	\$0.00	\$567,101.67	\$567,101.67	\$0.00	\$567,101.67	\$0.00	\$0.00
6140 División de terrenos y construcción de obras de urbanizax	\$567,101.67	\$0.00	\$567,101.67	\$567,101.67	\$0.00	\$567,101.67	\$0.00	\$0.00
6141 DIVISIÓN DE TERRENOS Y CONSTRUCCIÓN DE OBR	\$567,101.67	\$0.00	\$567,101.67	\$567,101.67	\$0.00	\$567,101.67	\$0.00	\$0.00
INFRAESTRUCTURA 2015 - 00268597292								
OBRA - PAVIMENTACION DE LA C.MADI								
02 INFRAESTRUCTURA 2015 - 00268597292								
6000 INVERSIÓN PÚBLICA	\$451,843.73	\$0.00	\$451,843.73	\$451,843.72	\$0.01	\$451,843.72	\$0.00	\$0.01
6100 OBRA PÚBLICA EN BIENES DE DOMINIO PÚBLICO	\$451,843.73	\$0.00	\$451,843.73	\$451,843.72	\$0.01	\$451,843.72	\$0.00	\$0.01
6140 División de terrenos y construcción de obras de urbanizax	\$451,843.73	\$0.00	\$451,843.73	\$451,843.72	\$0.01	\$451,843.72	\$0.00	\$0.01
6141 DIVISIÓN DE TERRENOS Y CONSTRUCCIÓN DE OBR	\$451,843.73	\$0.00	\$451,843.73	\$451,843.72	\$0.01	\$451,843.72	\$0.00	\$0.01
INFRAESTRUCTURA 2015 - 00268597292								
OBRA - PAVIMENTACION DE LA C.VICTI								
02 INFRAESTRUCTURA 2015 - 00268597292								
6000 INVERSIÓN PÚBLICA	\$319,669.70	\$0.00	\$319,669.70	\$319,669.70	\$0.00	\$319,669.70	\$0.00	\$0.00
6100 OBRA PÚBLICA EN BIENES DE DOMINIO PÚBLICO	\$319,669.70	\$0.00	\$319,669.70	\$319,669.70	\$0.00	\$319,669.70	\$0.00	\$0.00
6140 División de terrenos y construcción de obras de urbanizax	\$319,669.70	\$0.00	\$319,669.70	\$319,669.70	\$0.00	\$319,669.70	\$0.00	\$0.00
6141 DIVISIÓN DE TERRENOS Y CONSTRUCCIÓN DE OBR	\$319,669.70	\$0.00	\$319,669.70	\$319,669.70	\$0.00	\$319,669.70	\$0.00	\$0.00
INFRAESTRUCTURA 2015 - 00268597292								
OBRA - PAVIMENTACION DE LA C. FRAI								
02 INFRAESTRUCTURA 2015 - 00268597292								
6000 INVERSIÓN PÚBLICA	\$319,669.70	\$0.00	\$319,669.70	\$319,669.70	\$0.00	\$319,669.70	\$0.00	\$0.00
6100 OBRA PÚBLICA EN BIENES DE DOMINIO PÚBLICO	\$319,669.70	\$0.00	\$319,669.70	\$319,669.70	\$0.00	\$319,669.70	\$0.00	\$0.00
6140 División de terrenos y construcción de obras de urbanizax	\$319,669.70	\$0.00	\$319,669.70	\$319,669.70	\$0.00	\$319,669.70	\$0.00	\$0.00
6141 DIVISIÓN DE TERRENOS Y CONSTRUCCIÓN DE OBR	\$319,669.70	\$0.00	\$319,669.70	\$319,669.70	\$0.00	\$319,669.70	\$0.00	\$0.00
INFRAESTRUCTURA 2015 - 00268597292								
OBRA - PAVIMENTACION DE LA C. FRAI								
02 INFRAESTRUCTURA 2015 - 00268597292								
6000 INVERSIÓN PÚBLICA	\$451,843.73	\$0.00	\$451,843.73	\$451,843.72	\$0.01	\$451,843.72	\$0.00	\$0.01
6100 OBRA PÚBLICA EN BIENES DE DOMINIO PÚBLICO	\$451,843.73	\$0.00	\$451,843.73	\$451,843.72	\$0.01	\$451,843.72	\$0.00	\$0.01
6140 División de terrenos y construcción de obras de urbanizax	\$451,843.73	\$0.00	\$451,843.73	\$451,843.72	\$0.01	\$451,843.72	\$0.00	\$0.01
6141 DIVISIÓN DE TERRENOS Y CONSTRUCCIÓN DE OBR	\$451,843.73	\$0.00	\$451,843.73	\$451,843.72	\$0.01	\$451,843.72	\$0.00	\$0.01
INFRAESTRUCTURA 2015 - 00268597292								
OBRA - PAVIMENTACION DE LA C. FRANCISCO VILLA DE 5 DE MAYO A 5 DE FEBRERO								
COMUNIDAD EMMENTADIOSI								
02 INFRAESTRUCTURA 2015 - 00268597292								
6000 INVERSIÓN PÚBLICA	\$319,669.70	\$0.00	\$319,669.70	\$319,669.70	\$0.00	\$319,669.70	\$0.00	\$0.00
6100 OBRA PÚBLICA EN BIENES DE DOMINIO PÚBLICO	\$319,669.70	\$0.00	\$319,669.70	\$319,669.70	\$0.00	\$319,669.70	\$0.00	\$0.00
6140 División de terrenos y construcción de obras de urbanizax	\$319,669.70	\$0.00	\$319,669.70	\$319,669.70	\$0.00	\$319,669.70	\$0.00	\$0.00
6141 DIVISIÓN DE TERRENOS Y CONSTRUCCIÓN DE OBR	\$319,669.70	\$0.00	\$319,669.70	\$319,669.70	\$0.00	\$319,669.70	\$0.00	\$0.00
INFRAESTRUCTURA 2015 - 00268597292								
OBRA - PAVIMENTACION DE LA C. FRANCISCO VILLA DE 5 DE FEBRERO								
COMUNIDAD EMMENTADIOSI								
02 INFRAESTRUCTURA 2015 - 00268597292								
6000 INVERSIÓN PÚBLICA	\$451,843.73	\$0.00	\$451,843.73	\$451,843.72	\$0.01	\$451,843.72	\$0.00	\$0.01
6100 OBRA PÚBLICA EN BIENES DE DOMINIO PÚBLICO	\$451,843.73	\$0.00	\$451,843.73	\$451,843.72	\$0.01	\$451,843.72	\$0.00	\$0.01
6140 División de terrenos y construcción de obras de urbanizax	\$451,843.73	\$0.00	\$451,843.73	\$451,843.72	\$0.01	\$451,843.72	\$0.00	\$0.01
6141 DIVISIÓN DE TERRENOS Y CONSTRUCCIÓN DE OBR	\$451,843.73	\$0.00	\$451,843.73	\$451,843.72	\$0.01	\$451,843.72	\$0.00	\$0.01
INFRAESTRUCTURA 2015 - 00268597292								

Proyecto / Proceso Objeto del Gasto	Aprobado	Ampliaciones / (Reducciones)	Presupuesto Vigente	Comprometido	Presupuesto Disponible para Comprometer	Devengado	Comprometido No Devengado	Presupuesto Sin Devengar
0A1219 OBRA - PAVIMENTACION DE LA C.REFORMA 107.45 ML COL. PROGRESO (COMPLEMENTARIOS)								
02 INFRAESTRUCTURA 2015 - 00268597292								
6000 INVERSIÓN PÚBLICA	\$261,558.91	\$0.00	\$261,558.91	\$261,558.91	\$0.00	\$261,558.91	\$0.00	\$0.00
6100 OBRA PÚBLICA EN BIENES DE DOMINIO PÚBLICO	\$261,558.91	\$0.00	\$261,558.91	\$261,558.91	\$0.00	\$261,558.91	\$0.00	\$0.00
6140 División de terrenos y construcción de obras de urbanizac	\$261,558.91	\$0.00	\$261,558.91	\$261,558.91	\$0.00	\$261,558.91	\$0.00	\$0.00
6141 DIVISIÓN DE TERRENOS Y CONSTRUCCIÓN DE OBR	\$261,558.91	\$0.00	\$261,558.91	\$261,558.91	\$0.00	\$261,558.91	\$0.00	\$0.00
INFRAESTRUCTURA 2015 - 00268597292	\$261,558.91	\$0.00	\$261,558.91	\$261,558.91	\$0.00	\$261,558.91	\$0.00	\$0.00
OBRA - PAVIMENTACION DE LA C.REFC								
02 INFRAESTRUCTURA 2015 - 00268597292								
6000 INVERSIÓN PÚBLICA	\$0.00	\$216,184.08	\$216,184.08	\$216,184.08	\$2,000.00	\$216,184.08	\$0.00	\$2,000.00
6100 OBRA PÚBLICA EN BIENES DE DOMINIO PÚBLICO	\$0.00	\$216,184.08	\$216,184.08	\$216,184.08	\$2,000.00	\$216,184.08	\$0.00	\$2,000.00
6140 División de terrenos y construcción de obras de urbanizac	\$0.00	\$216,184.08	\$216,184.08	\$216,184.08	\$2,000.00	\$216,184.08	\$0.00	\$2,000.00
6141 DIVISIÓN DE TERRENOS Y CONSTRUCCIÓN DE OBR	\$0.00	\$216,184.08	\$216,184.08	\$216,184.08	\$2,000.00	\$216,184.08	\$0.00	\$2,000.00
INFRAESTRUCTURA 2015 - 00268597292	\$0.00	\$216,184.08	\$216,184.08	\$216,184.08	\$2,000.00	\$216,184.08	\$0.00	\$2,000.00
REHABILITACION DE RED DE ALCANTA								
02 INFRAESTRUCTURA 2015 - 00268597292								
6000 INVERSIÓN PÚBLICA	\$0.00	\$347,139.79	\$347,139.79	\$347,139.79	\$0.00	\$347,139.79	\$0.00	\$0.00
6100 OBRA PÚBLICA EN BIENES DE DOMINIO PÚBLICO	\$0.00	\$347,139.79	\$347,139.79	\$347,139.79	\$0.00	\$347,139.79	\$0.00	\$0.00
6140 División de terrenos y construcción de obras de urbanizac	\$0.00	\$347,139.79	\$347,139.79	\$347,139.79	\$0.00	\$347,139.79	\$0.00	\$0.00
6141 DIVISIÓN DE TERRENOS Y CONSTRUCCIÓN DE OBR	\$0.00	\$347,139.79	\$347,139.79	\$347,139.79	\$0.00	\$347,139.79	\$0.00	\$0.00
INFRAESTRUCTURA 2015 - 00268597292	\$0.00	\$347,139.79	\$347,139.79	\$347,139.79	\$0.00	\$347,139.79	\$0.00	\$0.00
REHAB DE RED DE ALCANTARILLADO :								
02 INFRAESTRUCTURA 2015 - 00268597292								
6000 INVERSIÓN PÚBLICA	\$0.00	\$347,139.79	\$347,139.79	\$347,139.79	\$0.00	\$347,139.79	\$0.00	\$0.00
6100 OBRA PÚBLICA EN BIENES DE DOMINIO PÚBLICO	\$0.00	\$347,139.79	\$347,139.79	\$347,139.79	\$0.00	\$347,139.79	\$0.00	\$0.00
6140 División de terrenos y construcción de obras de urbanizac	\$0.00	\$347,139.79	\$347,139.79	\$347,139.79	\$0.00	\$347,139.79	\$0.00	\$0.00
6141 DIVISIÓN DE TERRENOS Y CONSTRUCCIÓN DE OBR	\$0.00	\$347,139.79	\$347,139.79	\$347,139.79	\$0.00	\$347,139.79	\$0.00	\$0.00
INFRAESTRUCTURA 2015 - 00268597292	\$0.00	\$347,139.79	\$347,139.79	\$347,139.79	\$0.00	\$347,139.79	\$0.00	\$0.00
REHAB DE RED DE ALCANTARILLADO :								
02 INFRAESTRUCTURA 2015 - 00268597292								
6000 INVERSIÓN PÚBLICA	\$0.00	\$347,139.79	\$347,139.79	\$347,139.79	\$0.00	\$347,139.79	\$0.00	\$0.00
6100 OBRA PÚBLICA EN BIENES DE DOMINIO PÚBLICO	\$0.00	\$347,139.79	\$347,139.79	\$347,139.79	\$0.00	\$347,139.79	\$0.00	\$0.00
6140 División de terrenos y construcción de obras de urbanizac	\$0.00	\$347,139.79	\$347,139.79	\$347,139.79	\$0.00	\$347,139.79	\$0.00	\$0.00
6141 DIVISIÓN DE TERRENOS Y CONSTRUCCIÓN DE OBR	\$0.00	\$347,139.79	\$347,139.79	\$347,139.79	\$0.00	\$347,139.79	\$0.00	\$0.00
INFRAESTRUCTURA 2015 - 00268597292	\$0.00	\$347,139.79	\$347,139.79	\$347,139.79	\$0.00	\$347,139.79	\$0.00	\$0.00

Usu: MUNICIPIO
 Rep: rptEstadoPresupuestoEgresos_PY_FF

Proyecto / Proceso Objeto del Gasto	Aprobado	Ampliaciones / (Reducciones)	Presupuesto Vigente		Presupuesto Disponible para Comprometer		Devengado	Comprometido No Devengado	Presupuesto Sin Devenegar
0A1562 OBRA - CONSTRUCCION DE 50 ACCIONES DE RECAMARA ADICIONAL 4*4 EN LA CABECERA MPAL.									
21 FEIS 2015									
6000 INVERSIÓN PÚBLICA	\$1,332,148.21	\$127,595.35	\$1,459,743.56	\$1,459,743.56	\$0.00	\$1,459,743.56	\$0.00	\$0.00	\$0.00
6100 OBRA PÚBLICA EN BIENES DE DOMINIO PÚBLICO	\$1,332,148.21	\$127,595.35	\$1,459,743.56	\$1,459,743.56	\$0.00	\$1,459,743.56	\$0.00	\$0.00	\$0.00
6110 Edificación habitacional	\$1,332,148.21	\$127,595.35	\$1,459,743.56	\$1,459,743.56	\$0.00	\$1,459,743.56	\$0.00	\$0.00	\$0.00
6111 Edificación habitacional	\$1,332,148.21	\$127,595.35	\$1,459,743.56	\$1,459,743.56	\$0.00	\$1,459,743.56	\$0.00	\$0.00	\$0.00
FEIS 2015	\$1,332,148.21	\$127,595.35	\$1,459,743.56	\$1,459,743.56	\$0.00	\$1,459,743.56	\$0.00	\$0.00	\$0.00
24 FISE 2015									
6000 INVERSIÓN PÚBLICA	\$0.00	\$651,308.20	\$651,308.20	\$651,308.20	\$0.00	\$651,308.20	\$0.00	\$0.00	\$0.00
6100 OBRA PÚBLICA EN BIENES DE DOMINIO PÚBLICO	\$0.00	\$651,308.20	\$651,308.20	\$651,308.20	\$0.00	\$651,308.20	\$0.00	\$0.00	\$0.00
6110 Edificación habitacional	\$0.00	\$651,308.20	\$651,308.20	\$651,308.20	\$0.00	\$651,308.20	\$0.00	\$0.00	\$0.00
6111 Edificación habitacional	\$0.00	\$651,308.20	\$651,308.20	\$651,308.20	\$0.00	\$651,308.20	\$0.00	\$0.00	\$0.00
FISE 2015	\$0.00	\$651,308.20	\$651,308.20	\$651,308.20	\$0.00	\$651,308.20	\$0.00	\$0.00	\$0.00
OBRA - CONSTRUCCION DE 50 ACCION \$1,332,148.21 \$778,90... \$2,111,051.76 \$2,111,051.76 \$0.00 \$2,111,051.76 \$0.00 \$0.00 \$0.00									
0A1723 ACCION-PAGO DERECHOS DE EXTRACCION DE AGUA 1ER.,2DO.Y 3ER.TRIM.2014									
03 FORTAMUN 2015 - 00268595289									
4000 TRANSFERENCIAS, ASIGNACIONES, SUBSIDIOS	\$0.00	\$126,334.00	\$126,334.00	\$40,831.00	\$85,503.00	\$40,831.00	\$0.00	\$0.00	\$85,503.00
4400 AYUDAS SOCIALES	\$0.00	\$126,334.00	\$126,334.00	\$40,831.00	\$85,503.00	\$40,831.00	\$0.00	\$0.00	\$85,503.00
4450 Ayudas sociales a instituciones sin fines de lucro	\$0.00	\$126,334.00	\$126,334.00	\$40,831.00	\$85,503.00	\$40,831.00	\$0.00	\$0.00	\$85,503.00
4451 Ayudas sociales a instituciones sin fines de lucro	\$0.00	\$126,334.00	\$126,334.00	\$40,831.00	\$85,503.00	\$40,831.00	\$0.00	\$0.00	\$85,503.00
FORTAMUN 2015 - 00268595289	\$0.00	\$126,334.00	\$126,334.00	\$40,831.00	\$85,503.00	\$40,831.00	\$0.00	\$0.00	\$85,503.00
ACCION-PAGO DERECHOS DE EXTRACCION \$0.00 \$126,334.00 \$126,334.00 \$40,831.00 \$85,503.00 \$40,831.00 \$0.00 \$0.00 \$85,503.00									
0A1725 OBRA-REP.DE BOMBA DE POZO AGUA POT.CERRO DE FLORES									
03 FORTAMUN 2015 - 00268595289									
6000 INVERSIÓN PÚBLICA	\$0.00	\$25,520.00	\$25,520.00	\$25,520.00	\$0.00	\$25,520.00	\$0.00	\$0.00	\$0.00
6100 OBRA PÚBLICA EN BIENES DE DOMINIO PÚBLICO	\$0.00	\$25,520.00	\$25,520.00	\$25,520.00	\$0.00	\$25,520.00	\$0.00	\$0.00	\$0.00



Usu: MUNICIPIO
Rep: rptEstadoPresupuestoEgresos_PY_FF

Objeto del Gasto	Proyecto / Proceso	Aprobado	Ampliaciones / (Reducciones)	Presupuesto Vigente	Comprometido	Presupuesto Disponible para Comprometer	Devengado	Comprometido No Devengado	Presupuesto Sin Devengar
6130	Construcción de obras para el abastecimiento de agua, I	\$0.00	\$25,520.00	\$25,520.00	\$25,520.00	\$0.00	\$25,520.00	\$0.00	\$0.00
6131	Construcción de obras para el abastecimiento de agua, I	\$0.00	\$25,520.00	\$25,520.00	\$25,520.00	\$0.00	\$25,520.00	\$0.00	\$0.00
FORTAMUN 2015 - 00268595289		\$0.00	\$25,520.00	\$25,520.00	\$25,520.00	\$0.00	\$25,520.00	\$0.00	\$0.00
OBRA-REP.DE BOMBA DE POZO AGUA I		\$0.00	\$25,520.00	\$25,520.00	\$25,520.00	\$0.00	\$25,520.00	\$0.00	\$0.00
03 FORTAMUN 2015 - 00268595289									
6000	INVERSIÓN PÚBLICA	\$0.00	\$11,000.00	\$11,000.00	\$11,000.00	\$0.00	\$11,000.00	\$0.00	\$0.00
6100	OBRA PÚBLICA EN BIENES DE DOMINIO PÚBLICO	\$0.00	\$11,000.00	\$11,000.00	\$11,000.00	\$0.00	\$11,000.00	\$0.00	\$0.00
6130	Construcción de obras para el abastecimiento de agua, I	\$0.00	\$11,000.00	\$11,000.00	\$11,000.00	\$0.00	\$11,000.00	\$0.00	\$0.00
6131	Construcción de obras para el abastecimiento de agua, I	\$0.00	\$11,000.00	\$11,000.00	\$11,000.00	\$0.00	\$11,000.00	\$0.00	\$0.00
FORTAMUN 2015 - 00268595289		\$0.00	\$11,000.00	\$11,000.00	\$11,000.00	\$0.00	\$11,000.00	\$0.00	\$0.00
OBRA-REHABILITACION POZO 3 SAN ISIDRO		\$0.00	\$11,000.00	\$11,000.00	\$11,000.00	\$0.00	\$11,000.00	\$0.00	\$0.00
03 FORTAMUN 2015 - 00268595289									
6000	INVERSIÓN PÚBLICA	\$0.00	\$25,520.00	\$25,520.00	\$25,520.00	\$0.00	\$25,520.00	\$0.00	\$0.00
6100	OBRA PÚBLICA EN BIENES DE DOMINIO PÚBLICO	\$0.00	\$25,520.00	\$25,520.00	\$25,520.00	\$0.00	\$25,520.00	\$0.00	\$0.00
6130	Construcción de obras para el abastecimiento de agua, I	\$0.00	\$25,520.00	\$25,520.00	\$25,520.00	\$0.00	\$25,520.00	\$0.00	\$0.00
6131	Construcción de obras para el abastecimiento de agua, I	\$0.00	\$25,520.00	\$25,520.00	\$25,520.00	\$0.00	\$25,520.00	\$0.00	\$0.00
FORTAMUN 2015 - 00268595289		\$0.00	\$25,520.00	\$25,520.00	\$25,520.00	\$0.00	\$25,520.00	\$0.00	\$0.00
OBRA-REP.DE BOMBASUMERG.DE AGU		\$0.00	\$25,520.00	\$25,520.00	\$25,520.00	\$0.00	\$25,520.00	\$0.00	\$0.00
03 FORTAMUN 2015 - 00268595289									
6000	INVERSIÓN PÚBLICA	\$0.00	\$30,000.00	\$30,000.00	\$30,000.00	\$0.00	\$30,000.00	\$0.00	\$0.00
6100	OBRA PÚBLICA EN BIENES DE DOMINIO PÚBLICO	\$0.00	\$30,000.00	\$30,000.00	\$30,000.00	\$0.00	\$30,000.00	\$0.00	\$0.00
6130	Construcción de obras para el abastecimiento de agua, I	\$0.00	\$30,000.00	\$30,000.00	\$30,000.00	\$0.00	\$30,000.00	\$0.00	\$0.00
FORTAMUN 2015 - 00268595289		\$0.00	\$30,000.00	\$30,000.00	\$30,000.00	\$0.00	\$30,000.00	\$0.00	\$0.00

Proyecto / Proceso Objeto del Gasto	Aprobado	Ampliaciones / (Reducciones)	Presupuesto Vigente	Comprometido	Presupuesto Disponible para Comprometer	Devengado	Comprometido No Devengado	Presupuesto Sin Devengar
6131 Construcción de obras para el abastecimiento de agua, I FORTAMUN 2015 - 00268595289	\$0.00 \$0.00	\$30,000.00 \$30,000.00	\$30,000.00 \$30,000.00	\$30,000.00 \$30,000.00	\$0.00 \$0.00	\$30,000.00 \$30,000.00	\$0.00 \$0.00	\$0.00 \$0.00
OBRA-ADQ-DE MEMBRANAS P/PLANTA	\$0.00	\$30,000.00	\$30,000.00	\$30,000.00	\$0.00	\$30,000.00	\$0.00	\$0.00
OA1824 OBRA-EQUIP. DE LUMINARIAS EN BOULEVARD FLORES MAGON								
02 INFRAESTRUCTURA 2015 - 00268597292								
6000 INVERSIÓN PÚBLICA	\$0.00	\$75,980.90	\$75,980.90	\$75,980.90	\$0.00	\$75,980.90	\$0.00	\$0.00
6100 OBRA PÚBLICA EN BIENES DE DOMINIO PÚBLICO	\$0.00	\$75,980.90	\$75,980.90	\$75,980.90	\$0.00	\$75,980.90	\$0.00	\$0.00
6130 Construcción de obras para el abastecimiento de agua, I	\$0.00	\$75,980.90	\$75,980.90	\$75,980.90	\$0.00	\$75,980.90	\$0.00	\$0.00
6131 Construcción de obras para el abastecimiento de agua, I	\$0.00	\$75,980.90	\$75,980.90	\$75,980.90	\$0.00	\$75,980.90	\$0.00	\$0.00
INFRAESTRUCTURA 2015 - 00268597292	\$0.00	\$75,980.90	\$75,980.90	\$75,980.90	\$0.00	\$75,980.90	\$0.00	\$0.00
03 FORTAMUN 2015 - 00268595289								
6000 INVERSIÓN PÚBLICA	\$0.00	\$15,130.00	\$15,130.00	\$15,130.00	\$0.00	\$15,130.00	\$0.00	\$0.00
6100 OBRA PÚBLICA EN BIENES DE DOMINIO PÚBLICO	\$0.00	\$15,130.00	\$15,130.00	\$15,130.00	\$0.00	\$15,130.00	\$0.00	\$0.00
6130 Construcción de obras para el abastecimiento de agua, I	\$0.00	\$15,130.00	\$15,130.00	\$15,130.00	\$0.00	\$15,130.00	\$0.00	\$0.00
6131 Construcción de obras para el abastecimiento de agua, I	\$0.00	\$15,130.00	\$15,130.00	\$15,130.00	\$0.00	\$15,130.00	\$0.00	\$0.00
FORTAMUN 2015 - 00268595289	\$0.00	\$15,130.00	\$15,130.00	\$15,130.00	\$0.00	\$15,130.00	\$0.00	\$0.00
OBRA-EQUIP. DE LUMINARIAS EN BOUL	\$0.00	\$91,110.90	\$91,110.90	\$91,110.90	\$0.00	\$91,110.90	\$0.00	\$0.00
OA2004 OBRA - CONST. DE AUDITORIO DEPORTIVO MULTIFUNCIONAL 1A ETAPA EN UNIDAD DEP. DE CEDRAL S D								
20 INFRAESTRUCTURA DEPORTIVA 2015 - 00275272748								
6000 INVERSIÓN PÚBLICA	\$2,000,031.85	\$0.00	\$2,000,031.85	\$1,999,716.49	\$315.36	\$1,999,716.49	\$0.00	\$315.36
6100 OBRA PÚBLICA EN BIENES DE DOMINIO PÚBLICO	\$2,000,031.85	\$0.00	\$2,000,031.85	\$1,999,716.49	\$315.36	\$1,999,716.49	\$0.00	\$315.36
6120 Edificación no habitacional	\$2,000,031.85	\$0.00	\$2,000,031.85	\$1,999,716.49	\$315.36	\$1,999,716.49	\$0.00	\$315.36
6124 CONSTRUCCION Y/O REHABILITACION DE ESPACIO:	\$2,000,031.85	\$0.00	\$2,000,031.85	\$1,999,716.49	\$315.36	\$1,999,716.49	\$0.00	\$315.36
INFRAESTRUCTURA DEPORTIVA 2015 -	\$2,000,031.85	\$0.00	\$2,000,031.85	\$1,999,716.49	\$315.36	\$1,999,716.49	\$0.00	\$315.36
OBRA - CONST. DE AUDITORIO DEPOR	\$2,000,031.85	\$0.00	\$2,000,031.85	\$1,999,716.49	\$315.36	\$1,999,716.49	\$0.00	\$315.36

Proyecto / Proceso Objeto del Gasto	Aprobado	Ampliaciones / (Reducciones)	Presupuesto Vigente	Comprometido	Presupuesto Disponible para Comprometer	Devengado	Comprometido No Devengado	Presupuesto Sin Devengar
OA2005 OBRA - CONSTRUCCION DE CERCO PERIMETRAL EN LA UNIDAD DEPORTIVA, MUNICIPIO DE CEDRAL S I D								
22 FAFEF 2015								
6000 INVERSIÓN PÚBLICA	\$0.00	\$2,300,000.00	\$2,300,000.00	\$2,297,572.19	\$2,427.81	\$2,297,572.19	\$0.00	\$2,427.81
6100 OBRA PÚBLICA EN BIENES DE DOMINIO PÚBLICO	\$0.00	\$2,300,000.00	\$2,300,000.00	\$2,297,572.19	\$2,427.81	\$2,297,572.19	\$0.00	\$2,427.81
6120 Edificación no habitacional	\$0.00	\$2,300,000.00	\$2,300,000.00	\$2,297,572.19	\$2,427.81	\$2,297,572.19	\$0.00	\$2,427.81
6124 CONSTRUCCION Y/O REHABILITACION DE ESPACIO:	\$0.00	\$2,300,000.00	\$2,300,000.00	\$2,297,572.19	\$2,427.81	\$2,297,572.19	\$0.00	\$2,427.81
FAFEF 2015	\$0.00	\$2,300,000.00	\$2,300,000.00	\$2,297,572.19	\$2,427.81	\$2,297,572.19	\$0.00	\$2,427.81
OBRA - CONSTRUCCION DE CERCO PE								
	\$0.00	\$2,300,000.00	\$2,300,000.00	\$2,297,572.19	\$2,427.81	\$2,297,572.19	\$0.00	\$2,427.81
OA2106 PRIMERA ETAPA DE CONSTRUCCION DE CENTRO DE DESARROLLO INTEGRAL								
01 TESORERIA								
6000 INVERSIÓN PÚBLICA	\$0.00	\$21,544.00	\$21,544.00	\$21,544.00	\$0.00	\$21,544.00	\$0.00	\$0.00
6200 OBRA PÚBLICA EN BIENES PROPIOS	\$0.00	\$21,544.00	\$21,544.00	\$21,544.00	\$0.00	\$21,544.00	\$0.00	\$0.00
6220 Edificación no habitacional	\$0.00	\$21,544.00	\$21,544.00	\$21,544.00	\$0.00	\$21,544.00	\$0.00	\$0.00
6221 EDIFICACIÓN NO HABITACIONAL	\$0.00	\$21,544.00	\$21,544.00	\$21,544.00	\$0.00	\$21,544.00	\$0.00	\$0.00
TESORERIA	\$0.00	\$21,544.00	\$21,544.00	\$21,544.00	\$0.00	\$21,544.00	\$0.00	\$0.00
03 FORTAMUN 2015 - 0026859289								
6000 INVERSIÓN PÚBLICA	\$0.00	\$186,433.53	\$186,433.53	\$186,433.53	\$0.00	\$186,433.53	\$0.00	\$0.00
6100 OBRA PÚBLICA EN BIENES DE DOMINIO PÚBLICO	\$0.00	\$186,433.53	\$186,433.53	\$186,433.53	\$0.00	\$186,433.53	\$0.00	\$0.00
6120 Edificación no habitacional	\$0.00	\$186,433.53	\$186,433.53	\$186,433.53	\$0.00	\$186,433.53	\$0.00	\$0.00
6121 EDIFICACIÓN NO HABITACIONAL	\$0.00	\$186,433.53	\$186,433.53	\$186,433.53	\$0.00	\$186,433.53	\$0.00	\$0.00
FORTAMUN 2015 - 0026859289	\$0.00	\$186,433.53	\$186,433.53	\$186,433.53	\$0.00	\$186,433.53	\$0.00	\$0.00
PRIMERA ETAPA DE CONSTRUCCION D								
	\$0.00	\$207,977.53	\$207,977.53	\$207,977.53	\$0.00	\$207,977.53	\$0.00	\$0.00
OA2207 OBRA-CONST.PATIO CIVICO J.N.MARIA MARTHA GRIMALDO COL.UNION (COMPLEMENTARIOS)								
02 INFRAESTRUCTURA 2015 - 00268597292								
6000 INVERSIÓN PÚBLICA	\$0.00	\$55,000.00	\$55,000.00	\$0.00	\$55,000.00	\$0.00	\$0.00	\$55,000.00
6100 OBRA PÚBLICA EN BIENES DE DOMINIO PÚBLICO	\$0.00	\$55,000.00	\$55,000.00	\$0.00	\$55,000.00	\$0.00	\$0.00	\$55,000.00

Proyecto / Proceso Objeto del Gasto	Aprobado	Ampliaciones / (Reducciones)	Presupuesto Vigentes	Comprometido	Presupuesto Disponible para Comprometer	Devengado	Comprometido No Devengado	Presupuesto Sin Devengar
6120 Edificación no habitacional	\$0.00	\$55,000.00	\$55,000.00	\$0.00	\$55,000.00	\$0.00	\$0.00	\$55,000.00
6122 CONSTRUCCION Y/O REHABILITACION DE ESC Y ES	\$0.00	\$55,000.00	\$55,000.00	\$0.00	\$55,000.00	\$0.00	\$0.00	\$55,000.00
INFRAESTRUCTURA 2015 - 00268597292	\$0.00	\$55,000.00	\$55,000.00	\$0.00	\$55,000.00	\$0.00	\$0.00	\$55,000.00
03 FORTAMUN 2015 - 00268595289	\$55,000.00	\$0.00	\$55,000.00	\$0.00	\$55,000.00	\$0.00	\$0.00	\$55,000.00
6000 INVERSIÓN PÚBLICA	\$55,000.00	\$0.00	\$55,000.00	\$0.00	\$55,000.00	\$0.00	\$0.00	\$55,000.00
6100 OBRA PÚBLICA EN BIENES DE DOMINIO PÚBLICO	\$55,000.00	\$0.00	\$55,000.00	\$0.00	\$55,000.00	\$0.00	\$0.00	\$55,000.00
6120 Edificación no habitacional	\$55,000.00	\$0.00	\$55,000.00	\$0.00	\$55,000.00	\$0.00	\$0.00	\$55,000.00
6122 CONSTRUCCION Y/O REHABILITACION DE ESC Y ES	\$55,000.00	\$0.00	\$55,000.00	\$0.00	\$55,000.00	\$0.00	\$0.00	\$55,000.00
FORTAMUN 2015 - 00268595289	\$55,000.00	\$0.00	\$55,000.00	\$0.00	\$55,000.00	\$0.00	\$0.00	\$55,000.00
OBRA-CONST.PATIO CIVICO J.N.MARIA	\$55,000.00	\$55,000.00	\$110,000.00	\$0.00	\$110,000.00	\$0.00	\$0.00	\$110,000.00
O2208 OBRA - REHABILITACION GENERAL DEL PLANTEL(IMPERMEABILIZANTE) J.N.MANUEL M. PONCE	14 FEAM 2014 - 00897148807	\$0.00	\$65,699.81	\$65,699.81	\$0.00	\$65,699.81	\$0.00	\$0.00
6000 INVERSIÓN PÚBLICA	\$0.00	\$65,699.81	\$65,699.81	\$65,699.81	\$0.00	\$65,699.81	\$0.00	\$0.00
6100 OBRA PÚBLICA EN BIENES DE DOMINIO PÚBLICO	\$0.00	\$65,699.81	\$65,699.81	\$65,699.81	\$0.00	\$65,699.81	\$0.00	\$0.00
6120 Edificación no habitacional	\$0.00	\$65,699.81	\$65,699.81	\$65,699.81	\$0.00	\$65,699.81	\$0.00	\$0.00
6122 CONSTRUCCION Y/O REHABILITACION DE ESC Y ES	\$0.00	\$65,699.81	\$65,699.81	\$65,699.81	\$0.00	\$65,699.81	\$0.00	\$0.00
FEAM 2014 - 00897148807	\$0.00	\$65,699.81	\$65,699.81	\$65,699.81	\$0.00	\$65,699.81	\$0.00	\$0.00
OBRA - REHABILITACION GENERAL DE	\$0.00	\$65,699.81	\$65,699.81	\$65,699.81	\$0.00	\$65,699.81	\$0.00	\$0.00
O2209 OBRA - CONSTRUCCION DE 2DA ETAPA DE SANITARIO RURAL Y REHABILITACION DE LA 1ERA ETAPA EN LOS VAGUACONES EN LA COMUNIDAD AGUINILIAS	14 FEAM 2014 - 00897148807	\$0.00	\$119,999.76	\$119,999.76	\$0.00	\$119,999.76	\$0.00	\$0.00
6000 INVERSIÓN PÚBLICA	\$0.00	\$119,999.76	\$119,999.76	\$119,999.76	\$0.00	\$119,999.76	\$0.00	\$0.00
6100 OBRA PÚBLICA EN BIENES DE DOMINIO PÚBLICO	\$0.00	\$119,999.76	\$119,999.76	\$119,999.76	\$0.00	\$119,999.76	\$0.00	\$0.00
6120 Edificación no habitacional	\$0.00	\$119,999.76	\$119,999.76	\$119,999.76	\$0.00	\$119,999.76	\$0.00	\$0.00
6122 CONSTRUCCION Y/O REHABILITACION DE ESC Y ES	\$0.00	\$119,999.76	\$119,999.76	\$119,999.76	\$0.00	\$119,999.76	\$0.00	\$0.00
FEAM 2014 - 00897148807	\$0.00	\$119,999.76	\$119,999.76	\$119,999.76	\$0.00	\$119,999.76	\$0.00	\$0.00
OBRA - CONSTRUCCION DE 2DA ETAP,	\$0.00	\$119,999.76	\$119,999.76	\$119,999.76	\$0.00	\$119,999.76	\$0.00	\$0.00

Proyecto / Proceso	Ampliaciones / Reducciones	Presupuesto Vigente	Comprometido	Presupuesto Disponible para Comprometer	Devengado	Comprometido No Devengado	Presupuesto Sin Devenegar
Objeto del Gasto	Aprobado						
OBRA - REHABILITACION DE UN SANITARIO EN J.N.MARIE CURIE EN LA COMUN.DE CERRO DE							
EI CDEB							
14 FEAM 2014 - 00897148807							
6000	INVERSIÓN PÚBLICA	\$0.00	\$66,399.79	\$66,399.79	\$66,399.79	\$0.00	\$0.00
6100	OBRA PÚBLICA EN BIENES DE DOMINIO PÚBLICO	\$0.00	\$66,399.79	\$66,399.79	\$66,399.79	\$0.00	\$0.00
6120	Edificación no habitacional	\$0.00	\$66,399.79	\$66,399.79	\$66,399.79	\$0.00	\$0.00
6122	CONSTRUCCION Y/O REHABILITACION DE ESC Y ES	\$0.00	\$66,399.79	\$66,399.79	\$66,399.79	\$0.00	\$0.00
FEAM 2014 - 00897148807		\$0.00	\$66,399.79	\$66,399.79	\$66,399.79	\$0.00	\$0.00
OBRA - REHABILITACION DE UN SANITARIO EN CEDRAL,S.L.P.							
14 FEAM 2014 - 00897148807							
6000	INVERSIÓN PÚBLICA	\$0.00	\$170,687.22	\$170,687.22	\$170,687.22	\$0.00	\$0.00
6100	OBRA PÚBLICA EN BIENES DE DOMINIO PÚBLICO	\$0.00	\$170,687.22	\$170,687.22	\$170,687.22	\$0.00	\$0.00
6120	Edificación no habitacional	\$0.00	\$170,687.22	\$170,687.22	\$170,687.22	\$0.00	\$0.00
6122	CONSTRUCCION Y/O REHABILITACION DE ESC Y ES	\$0.00	\$170,687.22	\$170,687.22	\$170,687.22	\$0.00	\$0.00
FEAM 2014 - 00897148807		\$0.00	\$170,687.22	\$170,687.22	\$170,687.22	\$0.00	\$0.00
OBRA - REHABILITACION DE UN SANITARIO EN CEDRAL,S.L.P.							
14 FEAM 2014 - 00897148807							
6000	INVERSIÓN PÚBLICA	\$0.00	\$150,000.45	\$150,000.45	\$150,000.45	\$0.00	\$0.00
6100	OBRA PÚBLICA EN BIENES DE DOMINIO PÚBLICO	\$0.00	\$150,000.45	\$150,000.45	\$150,000.45	\$0.00	\$0.00
6120	Edificación no habitacional	\$0.00	\$150,000.45	\$150,000.45	\$150,000.45	\$0.00	\$0.00
6122	CONSTRUCCION Y/O REHABILITACION DE ESC Y ES	\$0.00	\$150,000.45	\$150,000.45	\$150,000.45	\$0.00	\$0.00
FEAM 2014 - 00897148807		\$0.00	\$150,000.45	\$150,000.45	\$150,000.45	\$0.00	\$0.00
OBRA - REHABILITACION GENERAL DEI							
14 FEAM 2014 - 00897148807							
6000	INVERSIÓN PÚBLICA	\$0.00	\$150,000.45	\$150,000.45	\$150,000.45	\$0.00	\$0.00
6100	OBRA PÚBLICA EN BIENES DE DOMINIO PÚBLICO	\$0.00	\$150,000.45	\$150,000.45	\$150,000.45	\$0.00	\$0.00
6120	Edificación no habitacional	\$0.00	\$150,000.45	\$150,000.45	\$150,000.45	\$0.00	\$0.00
6122	CONSTRUCCION Y/O REHABILITACION DE ESC Y ES	\$0.00	\$150,000.45	\$150,000.45	\$150,000.45	\$0.00	\$0.00
FEAM 2014 - 00897148807		\$0.00	\$150,000.45	\$150,000.45	\$150,000.45	\$0.00	\$0.00

Proyecto / Proceso	Ampliaciones / (Reducciones)	Presupuesto Vigente	Comprometido	Presupuesto Disponible para Comprometer	Devengado	Comprometido No Devengado	Presupuesto Sin Devengar
Objeto del Gasto	Aprobado						
0A2213 OBRA - REHABILITACION DE UN AULA DIDACTICA Y DOS EQUIPOS DE COMPUTO							
FEEDBACK DEBIDO TODOS LOS DIAS EN LA COMUNIDAD DE IAGUINILLAS							
14 FEAM 2014 - 00897148807							
6000 INVERSION PÚBLICA	\$0.00	\$119,999.76	\$119,999.76	\$0.00	\$119,999.76	\$0.00	\$0.00
6100 OBRA PÚBLICA EN BIENES DE DOMINIO PÚBLICO	\$0.00	\$119,999.76	\$119,999.76	\$0.00	\$119,999.76	\$0.00	\$0.00
6120 Edificación no habitacional	\$0.00	\$119,999.76	\$119,999.76	\$0.00	\$119,999.76	\$0.00	\$0.00
6122 CONSTRUCCION Y/O REHABILITACION DE ESC Y ES	\$0.00	\$119,999.76	\$119,999.76	\$0.00	\$119,999.76	\$0.00	\$0.00
FEAM 2014 - 00897148807	\$0.00	\$119,999.76	\$119,999.76	\$0.00	\$119,999.76	\$0.00	\$0.00
0A2214 OBRA - REHABILITACION GENERAL DEL PLANTEL E.P.VENUSTIANO CARRANZA EN LA							
COMUNIDAD DE IAGUINILLAS DEL DEBIDO							
14 FEAM 2014 - 00897148807							
6000 INVERSION PÚBLICA	\$0.00	\$120,000.00	\$118,505.98	\$1,494.02	\$118,505.98	\$0.00	\$1,494.02
6100 OBRA PÚBLICA EN BIENES DE DOMINIO PÚBLICO	\$0.00	\$120,000.00	\$118,505.98	\$1,494.02	\$118,505.98	\$0.00	\$1,494.02
6120 Edificación no habitacional	\$0.00	\$120,000.00	\$118,505.98	\$1,494.02	\$118,505.98	\$0.00	\$1,494.02
6122 CONSTRUCCION Y/O REHABILITACION DE ESC Y ES	\$0.00	\$120,000.00	\$118,505.98	\$1,494.02	\$118,505.98	\$0.00	\$1,494.02
FEAM 2014 - 00897148807	\$0.00	\$120,000.00	\$118,505.98	\$1,494.02	\$118,505.98	\$0.00	\$1,494.02
0A2215 OBRA - CONSTRUCCION DE UN AULA DE COMPUTO E.P.FCO.I.MADERO EN LA COMUNIDAD DE SAN							
ISINDO							
14 FEAM 2014 - 00897148807							
6000 INVERSION PÚBLICA	\$0.00	\$325,900.26	\$325,900.26	\$0.00	\$325,900.26	\$0.00	\$0.00
6100 OBRA PÚBLICA EN BIENES DE DOMINIO PÚBLICO	\$0.00	\$325,900.26	\$325,900.26	\$0.00	\$325,900.26	\$0.00	\$0.00
6120 Edificación no habitacional	\$0.00	\$325,900.26	\$325,900.26	\$0.00	\$325,900.26	\$0.00	\$0.00
6122 CONSTRUCCION Y/O REHABILITACION DE ESC Y ES	\$0.00	\$325,900.26	\$325,900.26	\$0.00	\$325,900.26	\$0.00	\$0.00
FEAM 2014 - 00897148807	\$0.00	\$325,900.26	\$325,900.26	\$0.00	\$325,900.26	\$0.00	\$0.00
0A2216 OBRA - CONSTRUCCION DE UN AULA DE COMPUTO E.P.FCO.I.MADERO EN LA COMUNIDAD DE SAN							
ISINDO							
14 FEAM 2014 - 00897148807							
6000 INVERSION PÚBLICA	\$0.00	\$325,900.26	\$325,900.26	\$0.00	\$325,900.26	\$0.00	\$0.00
6100 OBRA PÚBLICA EN BIENES DE DOMINIO PÚBLICO	\$0.00	\$325,900.26	\$325,900.26	\$0.00	\$325,900.26	\$0.00	\$0.00
6120 Edificación no habitacional	\$0.00	\$325,900.26	\$325,900.26	\$0.00	\$325,900.26	\$0.00	\$0.00
6122 CONSTRUCCION Y/O REHABILITACION DE ESC Y ES	\$0.00	\$325,900.26	\$325,900.26	\$0.00	\$325,900.26	\$0.00	\$0.00
FEAM 2014 - 00897148807	\$0.00	\$325,900.26	\$325,900.26	\$0.00	\$325,900.26	\$0.00	\$0.00

Ucr: MUNICIPIO
 Rep: rptEstadoPresupuestoEgresos_FY_FF

Proyecto / Proceso	Ampliaciones / Reducciones	Presupuesto Vigente	Comprometido	Presupuesto Disponible para Comprometer	Devengado	Comprometido No Devengado	Presupuesto Sin Devengar
Objeto del Gasto	Aprobado	(Reducciones)	Vigentes	Comprometido	Devengado	No Devengado	Sin Devengar
0A2216 OBRA - CONSTRUCCION DE UN SANITARIO RURAL EN LA E.TV. 20 DE NOVIEMBRE EN LA COMUNIDAD DE SAN ISIDRO							
14 FEAM 2014 - 00897148807							
6000 INVERSIÓN PÚBLICA	\$0.00	\$213,800.45	\$213,800.45	\$213,800.45	\$213,800.45	\$0.00	\$0.00
6100 OBRA PÚBLICA EN BIENES DE DOMINIO PÚBLICO	\$0.00	\$213,800.45	\$213,800.45	\$213,800.45	\$213,800.45	\$0.00	\$0.00
6120 Edificación no habitacional	\$0.00	\$213,800.45	\$213,800.45	\$213,800.45	\$213,800.45	\$0.00	\$0.00
6122 CONSTRUCCION Y/O REHABILITACION DE ESC Y ES	\$0.00	\$213,800.45	\$213,800.45	\$213,800.45	\$213,800.45	\$0.00	\$0.00
FEAM 2014 - 00897148807	\$0.00	\$213,800.45	\$213,800.45	\$213,800.45	\$213,800.45	\$0.00	\$0.00
0A2217 OBRA - CONSTRUCCION DE UN SANITARIO RURAL EN LA E.TV. JULIAN CARRILLO EN LA COMUNIDAD DE DECSA VERDE							
14 FEAM 2014 - 00897148807							
6000 INVERSIÓN PÚBLICA	\$0.00	\$213,800.00	\$213,800.00	\$213,800.00	\$213,800.00	\$0.00	\$0.00
6100 OBRA PÚBLICA EN BIENES DE DOMINIO PÚBLICO	\$0.00	\$213,800.00	\$213,800.00	\$213,800.00	\$213,800.00	\$0.00	\$0.00
6120 Edificación no habitacional	\$0.00	\$213,800.00	\$213,800.00	\$213,800.00	\$213,800.00	\$0.00	\$0.00
6122 CONSTRUCCION Y/O REHABILITACION DE ESC Y ES	\$0.00	\$213,800.00	\$213,800.00	\$213,800.00	\$213,800.00	\$0.00	\$0.00
FEAM 2014 - 00897148807	\$0.00	\$213,800.00	\$213,800.00	\$213,800.00	\$213,800.00	\$0.00	\$0.00
0A2218 OBRA - CONSTRUCCION DE UNA AULA DIDACTICA EN LA E.TV. MELCHOR OCAMPO EN LA COMUNIDAD DE EL BI ANCO							
14 FEAM 2014 - 00897148807							
6000 INVERSIÓN PÚBLICA	\$0.00	\$275,900.00	\$275,900.00	\$275,900.00	\$275,900.00	\$0.00	\$0.00
6100 OBRA PÚBLICA EN BIENES DE DOMINIO PÚBLICO	\$0.00	\$275,900.00	\$275,900.00	\$275,900.00	\$275,900.00	\$0.00	\$0.00
6120 Edificación no habitacional	\$0.00	\$275,900.00	\$275,900.00	\$275,900.00	\$275,900.00	\$0.00	\$0.00
6122 CONSTRUCCION Y/O REHABILITACION DE ESC Y ES	\$0.00	\$275,900.00	\$275,900.00	\$275,900.00	\$275,900.00	\$0.00	\$0.00
FEAM 2014 - 00897148807	\$0.00	\$275,900.00	\$275,900.00	\$275,900.00	\$275,900.00	\$0.00	\$0.00
OBRA - CONSTRUCCION DE UNA AULA	\$0.00	\$275,900.00	\$275,900.00	\$275,900.00	\$275,900.00	\$0.00	\$0.00

Proyecto / Proceso Objeto del Gasto	Aprobado	Ampliaciones / (Reducciones)	Presupuesto Vigente	Comprometido	Presupuesto Disponibles para Comprometer	Devengado	Comprometido No Devengado	Presupuesto Sin Devengar
14 FEAM 2014 - 00897148807								
0A2219 OBRA - CONSTRUCCION DE UNA AULA DIDACTICA EN LA E.TV. AMADO NERVO EN CEDRAL, S.L.P.								
6000 INVERSIÓN PÚBLICA	\$0.00	\$275,900.00	\$275,900.00	\$275,900.00	\$0.00	\$275,900.00	\$0.00	\$0.00
6100 OBRA PÚBLICA EN BIENES DE DOMINIO PÚBLICO	\$0.00	\$275,900.00	\$275,900.00	\$275,900.00	\$0.00	\$275,900.00	\$0.00	\$0.00
6120 Edificación no habitacional	\$0.00	\$275,900.00	\$275,900.00	\$275,900.00	\$0.00	\$275,900.00	\$0.00	\$0.00
6122 CONSTRUCCION Y/O REHABILITACION DE ESC Y ES	\$0.00	\$275,900.00	\$275,900.00	\$275,900.00	\$0.00	\$275,900.00	\$0.00	\$0.00
FEAM 2014 - 00897148807	\$0.00	\$275,900.00	\$275,900.00	\$275,900.00	\$0.00	\$275,900.00	\$0.00	\$0.00
OBRA - CONSTRUCCION DE UNA AULA \$0.00 \$275,900.00 \$275,900.00 \$275,900.00 \$0.00 \$275,900.00 \$0.00 \$0.00								
0A2242 ACCION - CONVENIO CON LA SEDARH (COMPLEMENTARIOS)								
02 INFRAESTRUCTURA 2015 - 00268597292								
6000 INVERSIÓN PÚBLICA	\$1,200,000.00	\$0.00	\$1,200,000.00	\$1,200,000.00	\$0.00	\$1,200,000.00	\$0.00	\$0.00
6300 PROYECTOS PRODUCTIVOS Y ACCIONES DE FOME	\$1,200,000.00	\$0.00	\$1,200,000.00	\$1,200,000.00	\$0.00	\$1,200,000.00	\$0.00	\$0.00
6320 Ejecucion de proyectos productivos no incluidos en cono	\$1,200,000.00	\$0.00	\$1,200,000.00	\$1,200,000.00	\$0.00	\$1,200,000.00	\$0.00	\$0.00
6324 PROYECTOS PRODUCTIVOS Y ACCIONES DE FOME	\$1,200,000.00	\$0.00	\$1,200,000.00	\$1,200,000.00	\$0.00	\$1,200,000.00	\$0.00	\$0.00
INFRAESTRUCTURA 2015 - 00268597292	\$1,200,000.00	\$0.00	\$1,200,000.00	\$1,200,000.00	\$0.00	\$1,200,000.00	\$0.00	\$0.00
ACCION - CONVENIO CON LA SEDARH (\$1,200,000.00 \$1,200,000.00 \$1,200,000.00 \$1,200,000.00 \$0.00 \$1,200,000.00 \$0.00 \$0.00								
0A2245 OBRA - MEJORAMIENTO A LA VIVIENDA EN TECHO "PROGRAMA DE TECHO LOSA DE CONCRETO ADMADO"								
02 INFRAESTRUCTURA 2015 - 00268597292								
6000 INVERSIÓN PÚBLICA	\$323,300.00	\$0.00	\$323,300.00	\$323,300.00	\$0.00	\$323,300.00	\$0.00	\$0.00
6100 OBRA PÚBLICA EN BIENES DE DOMINIO PÚBLICO	\$323,300.00	\$0.00	\$323,300.00	\$323,300.00	\$0.00	\$323,300.00	\$0.00	\$0.00
6110 Edificación habitacional	\$323,300.00	\$0.00	\$323,300.00	\$323,300.00	\$0.00	\$323,300.00	\$0.00	\$0.00
6111 Edificación habitacional	\$323,300.00	\$0.00	\$323,300.00	\$323,300.00	\$0.00	\$323,300.00	\$0.00	\$0.00
INFRAESTRUCTURA 2015 - 00268597292	\$323,300.00	\$0.00	\$323,300.00	\$323,300.00	\$0.00	\$323,300.00	\$0.00	\$0.00
OBRA - MEJORAMIENTO A LA VIVIENDA \$323,300.00 \$323,300.00 \$323,300.00 \$323,300.00 \$0.00 \$323,300.00 \$0.00 \$0.00								

Proyecto / Proceso	Aprobado	Ampliaciones / (Reducciones)	Presupuesto Vigente	Comprometido	Presupuesto Disponible para Comprometer	Devengado	Comprometido No Devengado	Presupuesto Sin Devengar
Objeto del Gasto								
OA2257 OBRA - CONSTRUCCION DE OLLA PLUVIAL EN LA COMUNIDAD DE REFUGIO DE SALADITO								
/INDIRECTA) BORDETA EYDEMA								
02 INFRAESTRUCTURA 2015 - 00268597292								
6000 INVERSIÓN PÚBLICA	\$344,988.73	\$0.00	\$344,988.73	\$344,988.73	\$0.00	\$344,988.73	\$0.00	\$0.00
6100 OBRA PÚBLICA EN BIENES DE DOMINIO PÚBLICO	\$344,988.73	\$0.00	\$344,988.73	\$344,988.73	\$0.00	\$344,988.73	\$0.00	\$0.00
6130 Construcción de obras para el abastecimiento de agua, I	\$344,988.73	\$0.00	\$344,988.73	\$344,988.73	\$0.00	\$344,988.73	\$0.00	\$0.00
6131 Construcción de obras para el abastecimiento de agua, I	\$344,988.73	\$0.00	\$344,988.73	\$344,988.73	\$0.00	\$344,988.73	\$0.00	\$0.00
INFRAESTRUCTURA 2015 - 00268597292	\$344,988.73	\$0.00	\$344,988.73	\$344,988.73	\$0.00	\$344,988.73	\$0.00	\$0.00
OBRA - CONSTRUCCION DE OLLA PLUVIAL EN LA COMUNIDAD DE SAN JUANITO (DIRECTA)								
OA2258 OBRA - CONSTRUCCION DE OLLA PLUVIAL EN LA COMUNIDAD DE SAN JUANITO (DIRECTA)								
BORDETA EYDEMA								
02 INFRAESTRUCTURA 2015 - 00268597292								
6000 INVERSIÓN PÚBLICA	\$344,988.73	\$0.00	\$344,988.73	\$344,988.73	\$0.00	\$344,988.73	\$0.00	\$0.00
6100 OBRA PÚBLICA EN BIENES DE DOMINIO PÚBLICO	\$344,988.73	\$0.00	\$344,988.73	\$344,988.73	\$0.00	\$344,988.73	\$0.00	\$0.00
6130 Construcción de obras para el abastecimiento de agua, I	\$344,988.73	\$0.00	\$344,988.73	\$344,988.73	\$0.00	\$344,988.73	\$0.00	\$0.00
6131 Construcción de obras para el abastecimiento de agua, I	\$344,988.73	\$0.00	\$344,988.73	\$344,988.73	\$0.00	\$344,988.73	\$0.00	\$0.00
INFRAESTRUCTURA 2015 - 00268597292	\$344,988.73	\$0.00	\$344,988.73	\$344,988.73	\$0.00	\$344,988.73	\$0.00	\$0.00
OBRA - CONSTRUCCION DE OLLA PLUVIAL EN LA COMUNIDAD DE SALTILLITO (DIRECTA)								
OA2260 OBRA - CONSTRUCCION DE OLLA PLUVIAL EN LA COMUNIDAD DE SALTILLITO (DIRECTA)								
BORDETA EYDEMA								
02 INFRAESTRUCTURA 2015 - 00268597292								
6000 INVERSIÓN PÚBLICA	\$345,000.00	\$0.00	\$345,000.00	\$345,000.00	\$0.00	\$345,000.00	\$0.00	\$0.00
6100 OBRA PÚBLICA EN BIENES DE DOMINIO PÚBLICO	\$345,000.00	\$0.00	\$345,000.00	\$345,000.00	\$0.00	\$345,000.00	\$0.00	\$0.00
6130 Construcción de obras para el abastecimiento de agua, I	\$345,000.00	\$0.00	\$345,000.00	\$345,000.00	\$0.00	\$345,000.00	\$0.00	\$0.00
6131 Construcción de obras para el abastecimiento de agua, I	\$345,000.00	\$0.00	\$345,000.00	\$345,000.00	\$0.00	\$345,000.00	\$0.00	\$0.00
INFRAESTRUCTURA 2015 - 00268597292	\$345,000.00	\$0.00	\$345,000.00	\$345,000.00	\$0.00	\$345,000.00	\$0.00	\$0.00
OBRA - CONSTRUCCION DE OLLA PLUVIAL EN LA COMUNIDAD DE SALTILLITO (DIRECTA)								
OA2260 OBRA - CONSTRUCCION DE OLLA PLUVIAL EN LA COMUNIDAD DE SALTILLITO (DIRECTA)								
BORDETA EYDEMA								
02 INFRAESTRUCTURA 2015 - 00268597292								
6000 INVERSIÓN PÚBLICA	\$345,000.00	\$0.00	\$345,000.00	\$345,000.00	\$0.00	\$345,000.00	\$0.00	\$0.00
6100 OBRA PÚBLICA EN BIENES DE DOMINIO PÚBLICO	\$345,000.00	\$0.00	\$345,000.00	\$345,000.00	\$0.00	\$345,000.00	\$0.00	\$0.00
6130 Construcción de obras para el abastecimiento de agua, I	\$345,000.00	\$0.00	\$345,000.00	\$345,000.00	\$0.00	\$345,000.00	\$0.00	\$0.00
6131 Construcción de obras para el abastecimiento de agua, I	\$345,000.00	\$0.00	\$345,000.00	\$345,000.00	\$0.00	\$345,000.00	\$0.00	\$0.00
INFRAESTRUCTURA 2015 - 00268597292	\$345,000.00	\$0.00	\$345,000.00	\$345,000.00	\$0.00	\$345,000.00	\$0.00	\$0.00

Objeto del Gasto	Proyecto / Proceso	Aprobado	Ampliaciones / (Reducciones)	Presupuesto Vigente	Comprometido	Presupuesto Disponible para Comprometer	Devengado	Comprometido No Devengado	Presupuesto Sin Devenegar
03 FORTAMUN 2015 - 00268595289									
0A2265	OBRA - CONSTRUCCION DE RETORNOS BOULEVARD FLORES MAGON,CEDRAL, S.L.P.								
6000	INVERSIÓN PÚBLICA	\$80,712.82	\$0.00	\$80,712.82	\$80,712.82	\$0.00	\$80,712.82	\$0.00	\$0.00
6100	OBRA PÚBLICA EN BIENES DE DOMINIO PÚBLICO	\$80,712.82	\$0.00	\$80,712.82	\$80,712.82	\$0.00	\$80,712.82	\$0.00	\$0.00
6140	División de terrenos y construcción de obras de urbanizax	\$80,712.82	\$0.00	\$80,712.82	\$80,712.82	\$0.00	\$80,712.82	\$0.00	\$0.00
6141	DIVISIÓN DE TERRENOS Y CONSTRUCCIÓN DE OBF	\$80,712.82	\$0.00	\$80,712.82	\$80,712.82	\$0.00	\$80,712.82	\$0.00	\$0.00
	FORTAMUN 2015 - 00268595289	\$80,712.82	\$0.00	\$80,712.82	\$80,712.82	\$0.00	\$80,712.82	\$0.00	\$0.00
OBRA - CONSTRUCCION DE RETORNOS \$80,712.82 \$0.00 \$80,712.82 \$80,712.82 \$0.00 \$0.00									
02 OBRA - CONSTRUCCION DE TECHADO EN AREAS DE IMPARTICION DE EDUC.FISICA EN ESC CENTRO DE ESTUDIOS DE BACHILLERATO 5/14/COMUNDI EMENTARIOS									
02 INFRAESTRUCTURA 2015 - 00268597292									
6000	INVERSIÓN PÚBLICA	\$726,505.02	\$0.00	\$726,505.02	\$726,505.01	\$0.01	\$726,505.01	\$0.00	\$0.01
6100	OBRA PÚBLICA EN BIENES DE DOMINIO PÚBLICO	\$726,505.02	\$0.00	\$726,505.02	\$726,505.01	\$0.01	\$726,505.01	\$0.00	\$0.01
6120	Edificación no habitacional	\$726,505.02	\$0.00	\$726,505.02	\$726,505.01	\$0.01	\$726,505.01	\$0.00	\$0.01
6121	EDIFICACIÓN NO HABITACIONAL	\$726,505.02	\$0.00	\$726,505.02	\$726,505.01	\$0.01	\$726,505.01	\$0.00	\$0.01
	INFRAESTRUCTURA 2015 - 00268597292	\$726,505.02	\$0.00	\$726,505.02	\$726,505.01	\$0.01	\$726,505.01	\$0.00	\$0.01
23 BENEFICIARIOS 2015 TECHOS									
6000	INVERSIÓN PÚBLICA	\$200,000.00	\$0.00	\$200,000.00	\$200,000.00	\$0.00	\$200,000.00	\$0.00	\$0.00
6100	OBRA PÚBLICA EN BIENES DE DOMINIO PÚBLICO	\$200,000.00	\$0.00	\$200,000.00	\$200,000.00	\$0.00	\$200,000.00	\$0.00	\$0.00
6120	Edificación no habitacional	\$200,000.00	\$0.00	\$200,000.00	\$200,000.00	\$0.00	\$200,000.00	\$0.00	\$0.00
6121	EDIFICACIÓN NO HABITACIONAL	\$200,000.00	\$0.00	\$200,000.00	\$200,000.00	\$0.00	\$200,000.00	\$0.00	\$0.00
	BENEFICIARIOS 2015 TECHOS	\$200,000.00	\$0.00	\$200,000.00	\$200,000.00	\$0.00	\$200,000.00	\$0.00	\$0.00
OBRA - CONSTRUCCION DE TECHADO \$926,505.02 \$0.00 \$926,505.01 \$926,505.01 \$0.01 \$0.01									
0A2284 OBRA - CONSTRUCCION DE PATIO CIVICO EN ESC.TELESECUNDARIA PONCIANO ARRIAGA DE LA COMUNIDAD INDIA DE SAN ANTON									
03 FORTAMUN 2015 - 00268595289									
6000	INVERSIÓN PÚBLICA	\$80,000.00	\$0.00	\$80,000.00	\$80,000.00	\$0.00	\$80,000.00	\$0.00	\$0.00
6100	OBRA PÚBLICA EN BIENES DE DOMINIO PÚBLICO	\$80,000.00	\$0.00	\$80,000.00	\$80,000.00	\$0.00	\$80,000.00	\$0.00	\$0.00

Ucr: MUNICIPIO

Rep: rptEstadoPresupuestoEgresos_PY_FF

Proyecto / Proceso		Ampliaciones / Reducciones	Presupuesto Vigente	Comprometido	Presupuesto Disponible para Comprometer	Devengado	Comprometido No Devengado	Presupuesto Sin Devengar
Objeto del Gasto		Aprobado						
6120	Edificación no habitacional	\$80,000.00	\$80,000.00	\$80,000.00	\$0.00	\$80,000.00	\$0.00	\$0.00
6121	EDIFICACIÓN NO HABITACIONAL	\$80,000.00	\$80,000.00	\$80,000.00	\$0.00	\$80,000.00	\$0.00	\$0.00
FORTAMUN 2015 - 00268595289		\$80,000.00	\$80,000.00	\$80,000.00	\$0.00	\$80,000.00	\$0.00	\$0.00
OBRA - CONSTRUCCIÓN DE PATIO CIV		\$80,000.00	\$80,000.00	\$80,000.00	\$0.00	\$80,000.00	\$0.00	\$0.00
0A2295	OBRA - AMPL.DE RED DE AGUA POTABLE EN C.MEXICO EN EJIDO VICTORIA SAN MANUEL /INDECTA - BORDEZA EYDEMA I							
	02 INFRAESTRUCTURA 2015 - 00268597292							
6000	INVERSIÓN PÚBLICA	\$111,293.86	\$111,293.86	\$111,293.86	\$0.00	\$111,293.86	\$0.00	\$0.00
6100	OBRA PÚBLICA EN BIENES DE DOMINIO PÚBLICO	\$111,293.86	\$111,293.86	\$111,293.86	\$0.00	\$111,293.86	\$0.00	\$0.00
6130	Construcción de obras para el abastecimiento de agua, I	\$111,293.86	\$111,293.86	\$111,293.86	\$0.00	\$111,293.86	\$0.00	\$0.00
6131	Construcción de obras para el abastecimiento de agua, I	\$111,293.86	\$111,293.86	\$111,293.86	\$0.00	\$111,293.86	\$0.00	\$0.00
INFRAESTRUCTURA 2015 - 00268597292		\$111,293.86	\$111,293.86	\$111,293.86	\$0.00	\$111,293.86	\$0.00	\$0.00
OBRA - AMPL.DE RED DE AGUA POTAE		\$111,293.86	\$111,293.86	\$111,293.86	\$0.00	\$111,293.86	\$0.00	\$0.00
0A2601	GASTOS INDIRECTOS							
	02 INFRAESTRUCTURA 2015 - 00268597292							
2000	MATERIALES Y SUMINISTRO	\$623,613.32	\$623,613.32	\$623,613.32	\$0.00	\$623,613.32	\$0.00	\$0.00
2100	Materiales de administración, emisión de documentos y	\$343,161.08	\$343,161.08	\$343,161.08	\$0.00	\$343,161.08	\$0.00	\$0.00
2110	Materiales, útiles y equipos menores de oficina	\$143,161.08	\$143,161.08	\$143,161.08	\$0.00	\$143,161.08	\$0.00	\$0.00
2111	Materiales, útiles y equipos menores de oficina	\$143,161.08	\$143,161.08	\$143,161.08	\$0.00	\$143,161.08	\$0.00	\$0.00
2120	Materiales y útiles de impresión y reproducción	\$100,000.00	\$100,000.00	\$100,000.00	\$0.00	\$100,000.00	\$0.00	\$0.00
2121	Materiales y útiles de impresión y reproducción	\$100,000.00	\$100,000.00	\$100,000.00	\$0.00	\$100,000.00	\$0.00	\$0.00
2140	Materiales, útiles y equipos menores de tecnologías de I	\$100,000.00	\$100,000.00	\$100,000.00	\$0.00	\$100,000.00	\$0.00	\$0.00
2141	Materiales, útiles y equipos menores de tecnologías de I	\$100,000.00	\$100,000.00	\$100,000.00	\$0.00	\$100,000.00	\$0.00	\$0.00
2600	COMBUSTIBLES, LUBRICANTES Y ADITIVOS	\$140,452.24	\$140,452.24	\$140,452.24	\$0.00	\$140,452.24	\$0.00	\$0.00
2610	Combustibles, lubricantes y aditivos	\$140,452.24	\$140,452.24	\$140,452.24	\$0.00	\$140,452.24	\$0.00	\$0.00
2611	Combustibles, lubricantes y aditivos	\$140,452.24	\$140,452.24	\$140,452.24	\$0.00	\$140,452.24	\$0.00	\$0.00
2900	HERRAMIENTAS, REFACCIONES Y ACCESORIOS ME	\$140,452.24	\$140,452.24	\$140,452.24	\$0.00	\$140,452.24	\$0.00	\$0.00
2960	Refacciones y accesorios menores de equipo de transpor	\$140,452.24	\$140,452.24	\$140,452.24	\$0.00	\$140,452.24	\$0.00	\$0.00
2961	Refacciones y accesorios menores de equipo de transpor	\$140,452.24	\$140,452.24	\$140,452.24	\$0.00	\$140,452.24	\$0.00	\$0.00

Utr: MUNICIPIO
Rep: rptEstadoPresupuestoEgresos_PY_FF

Proyecto / Proceso		Ampliaciones / (Reducciones)		Presupuesto Vigente	Comprometido	Presupuesto Disponible para Comprometer	Devengado	Comprometido No Devengado	Presupuesto Sin Devengar
Objeto del Gasto		Aprobado							
3000	SERVICIOS GENERALES	\$50,000.00	\$1,060.00	\$51,060.00	\$51,059.97	\$0.03	\$51,059.97	\$0.00	\$0.03
3100	SERVICIOS BÁSICOS	\$20,000.00	-\$20,000.00	\$0.00	\$0.00	\$0.00	\$0.00	\$0.00	\$0.00
3140	Telefonía Tradicional	\$20,000.00	-\$20,000.00	\$0.00	\$0.00	\$0.00	\$0.00	\$0.00	\$0.00
3141	Telefonía tradicional	\$20,000.00	-\$20,000.00	\$0.00	\$0.00	\$0.00	\$0.00	\$0.00	\$0.00
3300	SERVICIOS PROFESIONALES, CIENTÍFICOS, TÉCNIC	\$30,000.00	-\$30,000.00	\$0.00	\$0.00	\$0.00	\$0.00	\$0.00	\$0.00
3340	Servicios de capacitación	\$30,000.00	-\$30,000.00	\$0.00	\$0.00	\$0.00	\$0.00	\$0.00	\$0.00
3341	Servicios de capacitación	\$30,000.00	-\$30,000.00	\$0.00	\$0.00	\$0.00	\$0.00	\$0.00	\$0.00
3500	SERVICIOS DE INSTALACIÓN, REPARACIÓN, MANTI	\$0.00	\$51,060.00	\$51,060.00	\$51,059.97	\$0.03	\$51,059.97	\$0.00	\$0.03
3550	Reparación y mantenimiento de equipo de transporte	\$0.00	\$51,060.00	\$51,060.00	\$51,059.97	\$0.03	\$51,059.97	\$0.00	\$0.03
3551	Reparación y mantenimiento de equipo de transporte	\$0.00	\$51,060.00	\$51,060.00	\$51,059.97	\$0.03	\$51,059.97	\$0.00	\$0.03
5000	BIENES MUEBLES, INMUEBLES E INTANGIBL	\$150,000.00	-\$150,000.00	\$0.00	\$0.00	\$0.00	\$0.00	\$0.00	\$0.00
5100	MOBILIARIO Y EQUIPO DE ADMINISTRACIÓN	\$100,000.00	-\$100,000.00	\$0.00	\$0.00	\$0.00	\$0.00	\$0.00	\$0.00
5110	Muebles de oficina y estantería	\$50,000.00	-\$50,000.00	\$0.00	\$0.00	\$0.00	\$0.00	\$0.00	\$0.00
5111	Muebles de oficina y estantería	\$50,000.00	-\$50,000.00	\$0.00	\$0.00	\$0.00	\$0.00	\$0.00	\$0.00
5150	Equipos de cómputo y de tecnologías de la información	\$50,000.00	-\$50,000.00	\$0.00	\$0.00	\$0.00	\$0.00	\$0.00	\$0.00
5151	Equipo de cómputo y de tecnología de la información	\$50,000.00	-\$50,000.00	\$0.00	\$0.00	\$0.00	\$0.00	\$0.00	\$0.00
5900	ACTIVOS INTANGIBLES	\$50,000.00	-\$50,000.00	\$0.00	\$0.00	\$0.00	\$0.00	\$0.00	\$0.00
5910	Software	\$50,000.00	-\$50,000.00	\$0.00	\$0.00	\$0.00	\$0.00	\$0.00	\$0.00
5911	Software	\$50,000.00	-\$50,000.00	\$0.00	\$0.00	\$0.00	\$0.00	\$0.00	\$0.00
6000	INVERSIÓN PÚBLICA	\$0.00	\$427,282.84	\$427,282.84	\$427,282.84	\$0.00	\$427,282.84	\$0.00	\$0.00
6300	PROYECTOS PRODUCTIVOS Y ACCIONES DE FOME	\$0.00	\$427,282.84	\$427,282.84	\$427,282.84	\$0.00	\$427,282.84	\$0.00	\$0.00
6320	Ejecución de proyectos productivos no incluidos en conc	\$0.00	\$427,282.84	\$427,282.84	\$427,282.84	\$0.00	\$427,282.84	\$0.00	\$0.00
6324	PROYECTOS PRODUCTIVOS Y ACCIONES DE FOME	\$0.00	\$427,282.84	\$427,282.84	\$427,282.84	\$0.00	\$427,282.84	\$0.00	\$0.00
INFRAESTRUCTURA 2015 - 00268597292		\$823,613.32	-\$345,270.48	\$478,342.84	\$478,342.81	\$0.03	\$478,342.81	\$0.00	\$0.03
03 FORTAMUN 2015 - 00268595289									
2000	MATERIALES Y SUMINISTRO	\$0.00	\$623,613.32	\$623,613.32	\$149,639.75	\$473,973.57	\$149,639.75	\$0.00	\$473,973.57
2100	Materiales de administración, emisión de documentos y	\$0.00	\$343,161.08	\$343,161.08	\$149,639.75	\$193,521.33	\$149,639.75	\$0.00	\$193,521.33
2110	Materiales, útiles y equipos menores de oficina	\$0.00	\$143,161.08	\$143,161.08	\$74,506.55	\$68,654.53	\$74,506.55	\$0.00	\$68,654.53
2111	Materiales, útiles y equipos menores de oficina	\$0.00	\$143,161.08	\$143,161.08	\$74,506.55	\$68,654.53	\$74,506.55	\$0.00	\$68,654.53
2120	Materiales y útiles de impresión y reproducción	\$0.00	\$100,000.00	\$100,000.00	\$75,133.20	\$24,866.80	\$75,133.20	\$0.00	\$24,866.80
2121	Materiales y útiles de impresión y reproducción	\$0.00	\$100,000.00	\$100,000.00	\$75,133.20	\$24,866.80	\$75,133.20	\$0.00	\$24,866.80
2140	Materiales, útiles y equipos menores de tecnologías de I	\$0.00	\$100,000.00	\$100,000.00	\$0.00	\$100,000.00	\$0.00	\$0.00	\$100,000.00
2141	Materiales, útiles y equipos menores de tecnologías de I	\$0.00	\$100,000.00	\$100,000.00	\$0.00	\$100,000.00	\$0.00	\$0.00	\$100,000.00

Proyecto / Proceso		Ampliaciones / (Reducciones)		Presupuesto Vigente	Comprometido	Presupuesto Disponible para Comprometer	Devengado	Comprometido No Devengado	Presupuesto Sin Devengar
Objeto del Gasto	Aprobado								
2600	COMBUSTIBLES, LUBRICANTES Y ADITIVOS	\$0.00	\$140,000.00	\$140,000.00	\$0.00	\$140,000.00	\$0.00	\$0.00	\$140,000.00
2610	Combustibles, lubricantes y aditivos	\$0.00	\$140,000.00	\$140,000.00	\$0.00	\$140,000.00	\$0.00	\$0.00	\$140,000.00
2611	Combustibles, lubricantes y aditivos	\$0.00	\$140,000.00	\$140,000.00	\$0.00	\$140,000.00	\$0.00	\$0.00	\$140,000.00
2900	HERRAMIENTAS, REFACCIONES Y ACCESORIOS MI	\$0.00	\$140,452.24	\$140,452.24	\$0.00	\$140,452.24	\$0.00	\$0.00	\$140,452.24
2960	Refacciones y accesorios menores de equipo de transport	\$0.00	\$140,452.24	\$140,452.24	\$0.00	\$140,452.24	\$0.00	\$0.00	\$140,452.24
2961	Refacciones y accesorios menores de equipo de transport	\$0.00	\$140,452.24	\$140,452.24	\$0.00	\$140,452.24	\$0.00	\$0.00	\$140,452.24
3000	SERVICIOS GENERALES	\$2,146.00	\$70,000.00	\$72,146.00	\$33,534.00	\$38,612.00	\$33,534.00	\$0.00	\$38,612.00
3100	SERVICIOS BÁSICOS	\$0.00	\$20,000.00	\$20,000.00	\$12,828.00	\$7,172.00	\$12,828.00	\$0.00	\$7,172.00
3140	Telefonía Tradicional	\$0.00	\$20,000.00	\$20,000.00	\$12,828.00	\$7,172.00	\$12,828.00	\$0.00	\$7,172.00
3141	Telefonía tradicional	\$0.00	\$20,000.00	\$20,000.00	\$12,828.00	\$7,172.00	\$12,828.00	\$0.00	\$7,172.00
3200	SERVICIOS DE ARRENDAMIENTO	\$0.00	\$20,000.00	\$20,000.00	\$18,560.00	\$1,440.00	\$18,560.00	\$0.00	\$1,440.00
3260	Arrendamiento de maquinaria, otros equipos y herramient	\$0.00	\$20,000.00	\$20,000.00	\$18,560.00	\$1,440.00	\$18,560.00	\$0.00	\$1,440.00
3261	Arrendamiento de maquinaria, otros equipos y herramient	\$0.00	\$20,000.00	\$20,000.00	\$18,560.00	\$1,440.00	\$18,560.00	\$0.00	\$1,440.00
3300	SERVICIOS PROFESIONALES, CIENTÍFICOS, TÉCNIK	\$0.00	\$30,000.00	\$30,000.00	\$0.00	\$30,000.00	\$0.00	\$0.00	\$30,000.00
3340	Servicios de capacitación	\$0.00	\$30,000.00	\$30,000.00	\$0.00	\$30,000.00	\$0.00	\$0.00	\$30,000.00
3341	Servicios de capacitación	\$0.00	\$30,000.00	\$30,000.00	\$0.00	\$30,000.00	\$0.00	\$0.00	\$30,000.00
3500	SERVICIOS DE INSTALACIÓN, REPARACIÓN, MANTI	\$2,146.00	\$0.00	\$2,146.00	\$2,146.00	\$0.00	\$2,146.00	\$0.00	\$0.00
3530	Instalación, reparación y mantenimiento de equipo de có	\$2,146.00	\$0.00	\$2,146.00	\$2,146.00	\$0.00	\$2,146.00	\$0.00	\$0.00
3531	Instalación, reparación y mantenimiento de equipo de có	\$2,146.00	\$0.00	\$2,146.00	\$2,146.00	\$0.00	\$2,146.00	\$0.00	\$0.00
5000	BIENES MUEBLES, INMUEBLES E INTANGIBL	\$10,440.00	\$85,000.00	\$95,440.00	\$25,440.00	\$65,000.00	\$25,440.00	\$0.00	\$65,000.00
5100	MOBILIARIO Y EQUIPO DE ADMINISTRACIÓN	\$10,440.00	\$85,000.00	\$95,440.00	\$10,440.00	\$85,000.00	\$10,440.00	\$0.00	\$85,000.00
5110	Muebles de oficina y estantería	\$0.00	\$35,000.00	\$35,000.00	\$0.00	\$35,000.00	\$0.00	\$0.00	\$35,000.00
5111	Muebles de oficina y estantería	\$0.00	\$35,000.00	\$35,000.00	\$0.00	\$35,000.00	\$0.00	\$0.00	\$35,000.00
5150	Equipos de cómputo y de tecnologías de la información	\$0.00	\$30,000.00	\$30,000.00	\$0.00	\$30,000.00	\$0.00	\$0.00	\$30,000.00
5151	Equipo de cómputo y de tecnología de la información	\$0.00	\$30,000.00	\$30,000.00	\$0.00	\$30,000.00	\$0.00	\$0.00	\$30,000.00
5190	Otro mobiliario y equipo de administración	\$10,440.00	\$0.00	\$10,440.00	\$10,440.00	\$0.00	\$10,440.00	\$0.00	\$0.00
5191	Otros mobiliarios y equipos de administración	\$10,440.00	\$0.00	\$10,440.00	\$10,440.00	\$0.00	\$10,440.00	\$0.00	\$0.00
5600	MAQUINARIA, OTROS EQUIPOS Y HERRAMIENTAS	\$0.00	\$15,000.00	\$15,000.00	\$15,000.00	\$0.00	\$15,000.00	\$0.00	\$0.00
5670	Herramientas y máquinas-herramientas	\$0.00	\$15,000.00	\$15,000.00	\$15,000.00	\$0.00	\$15,000.00	\$0.00	\$0.00
5671	Herramientas y máquinas-herramienta	\$0.00	\$15,000.00	\$15,000.00	\$15,000.00	\$0.00	\$15,000.00	\$0.00	\$0.00
FORTAMUN 2015 - 00268595269		\$12,586.00	\$773,61...	\$786,199.32	\$208,613.75	\$577,585.57	\$208,613.75	\$0.00	\$577,585.57
GASTOS INDIRECTOS		\$836,199.32	\$428,34...	\$1,284,542.16	\$686,956.56	\$577,585.60	\$686,956.56	\$0.00	\$577,585.60

Proyecto / Proceso	Ampliaciones / (Reducciones)	Presupuesto Vigente	Comprometido	Presupuesto Disponible para Comprometer	Devengado	Comprometido No Devengado	Presupuesto Sin Devenegar
Objeto del Gasto	Aprobado						
03 FORTAMUN 2015 - 00268595289							
0A3245 ACCION - MEJORAMIENTO A LA VIVIENDA EN MUROS "PROGRAMA DE BLOCK"							
4000	TRANSFERENCIAS, ASIGNACIONES, SUBSIDIOS	\$79,999.98	\$79,999.98	\$0.00	\$79,999.98	\$0.00	\$0.00
4400	AYUDAS SOCIALES	\$79,999.98	\$79,999.98	\$0.00	\$79,999.98	\$0.00	\$0.00
4410	Ayudas sociales a personas	\$79,999.98	\$79,999.98	\$0.00	\$79,999.98	\$0.00	\$0.00
4411	Ayudas sociales a personas	\$79,999.98	\$79,999.98	\$0.00	\$79,999.98	\$0.00	\$0.00
FORTAMUN 2015 - 00268595289		\$79,999.98	\$79,999.98	\$0.00	\$79,999.98	\$0.00	\$0.00
ACCION - MEJORAMIENTO A LA VIVIENDA							
0A3253 ACCION - MEJORAMIENTO A LA VIVIENDA EN TECHOS "LAMINAS METALICAS"ADQUISICION DE 465 LAMINAS GALVANIZADAS A CANALADA D=104 EMTE I ADICION A 4 UN MTS ANTERIORES		\$79,999.98	\$79,999.98	\$0.00	\$79,999.98	\$0.00	\$0.00
02 INFRAESTRUCTURA 2015 - 00268597292							
2000	MATERIALES Y SUMINISTRO	\$300,014.28	\$300,014.28	\$0.00	\$300,014.28	\$0.00	\$0.00
2400	MATERIALES Y ARTICULOS DE CONSTRUCCION Y EQUIPOS	\$300,014.28	\$300,014.28	\$0.00	\$300,014.28	\$0.00	\$0.00
2470	Articulos metálicos para la construcción	\$300,014.28	\$300,014.28	\$0.00	\$300,014.28	\$0.00	\$0.00
2471	Articulos metálicos para la construcción	\$300,014.28	\$300,014.28	\$0.00	\$300,014.28	\$0.00	\$0.00
INFRAESTRUCTURA 2015 - 00268597292		\$300,014.28	\$300,014.28	\$0.00	\$300,014.28	\$0.00	\$0.00
ACCION - MEJORAMIENTO A LA VIVIENDA							
0A3256 OBRA - CONST.LETRINAS ECOLOGICAS SECAS EN VARIAS LOCALIDADES DEL MUNICIPIO DE CEDRAL,S.L.P.		\$300,014.28	\$300,014.28	\$0.00	\$300,014.28	\$0.00	\$0.00
02 INFRAESTRUCTURA 2015 - 00268597292							
6000	INVERSION PÚBLICA	\$2,099,795.32	\$2,099,795.32	\$0.00	\$2,099,795.32	\$0.00	\$0.00
6100	OBRA PÚBLICA EN BIENES DE DOMINIO PÚBLICO	\$2,099,795.32	\$2,099,795.32	\$0.00	\$2,099,795.32	\$0.00	\$0.00
6110	Edificación habitacional	\$2,099,795.32	\$2,099,795.32	\$0.00	\$2,099,795.32	\$0.00	\$0.00
6111	Edificación habitacional	\$2,099,795.32	\$2,099,795.32	\$0.00	\$2,099,795.32	\$0.00	\$0.00
INFRAESTRUCTURA 2015 - 00268597292		\$2,099,795.32	\$2,099,795.32	\$0.00	\$2,099,795.32	\$0.00	\$0.00
OBRA - CONST.LETRINAS ECOLOGICAS							
0A3256 OBRA - CONST.LETRINAS ECOLOGICAS		\$2,099,795.32	\$2,099,795.32	\$0.00	\$2,099,795.32	\$0.00	\$0.00

Proyecto / Proceso	Ampliaciones / Reducciones	Presupuesto Vigente	Comprometido	Presupuesto Disponible para Comprometer	Devengado	Comprometido No Devengado	Presupuesto Sin Devengar
Objeto del Gasto	Aprobado						
0A3262 ACCION - PROGR.MEJORAMIENTO A LA VIVIENDA (ADQUISICION DE 100 ESTUFAS ECOLOGICAS DADA LA CARECIDA MDAI CEDRAL ZONAS 7ADIVIBECTAEARBICADA I AM CAI VANI7ADA V							
02 INFRAESTRUCTURA 2015 - 00268597292							
4000 TRANSFERENCIAS, ASIGNACIONES, SUBSIDIOS	\$229,100.00	\$229,100.00	\$229,100.00	\$0.00	\$229,100.00	\$0.00	\$0.00
4400 AYUDAS SOCIALES	\$229,100.00	\$229,100.00	\$229,100.00	\$0.00	\$229,100.00	\$0.00	\$0.00
4410 Ayudas sociales a personas	\$229,100.00	\$229,100.00	\$229,100.00	\$0.00	\$229,100.00	\$0.00	\$0.00
4411 Ayudas sociales a personas	\$229,100.00	\$229,100.00	\$229,100.00	\$0.00	\$229,100.00	\$0.00	\$0.00
INFRAESTRUCTURA 2015 - 00268597292	\$229,100.00	\$229,100.00	\$229,100.00	\$0.00	\$229,100.00	\$0.00	\$0.00
ACCION - PROGR.MEJORAMIENTO A LA	\$229,100.00	\$229,100.00	\$229,100.00	\$0.00	\$229,100.00	\$0.00	\$0.00
0A3271 OBRA - CONSTRUCCION DE CERCADO EN ALJIBER DE LAS COMUNIDADES DE EL BORDENO I ANO DEL DINTO V SAN ANTONIO DEL SOTOI							
03 FORTAMUN 2015 - 00268595289							
6000 INVERSION PÚBLICA	\$200,000.00	\$200,000.00	\$200,000.00	\$0.00	\$200,000.00	\$0.00	\$0.00
6100 OBRA PÚBLICA EN BIENES DE DOMINIO PÚBLICO	\$200,000.00	\$200,000.00	\$200,000.00	\$0.00	\$200,000.00	\$0.00	\$0.00
6130 Construcción de obras para el abastecimiento de agua, I	\$200,000.00	\$200,000.00	\$200,000.00	\$0.00	\$200,000.00	\$0.00	\$0.00
6131 Construcción de obras para el abastecimiento de agua, I	\$200,000.00	\$200,000.00	\$200,000.00	\$0.00	\$200,000.00	\$0.00	\$0.00
FORTAMUN 2015 - 00268595289	\$200,000.00	\$200,000.00	\$200,000.00	\$0.00	\$200,000.00	\$0.00	\$0.00
OBRA - CONSTRUCCION DE CERCADO	\$200,000.00	\$200,000.00	\$200,000.00	\$0.00	\$200,000.00	\$0.00	\$0.00
0A3296 OBRA - PERFORACION DE POZO DE AGUA POTABLE EN LA COMUNIDAD DE SAN MATEO (DIRECTA) BORDENA FYTDEMA							
02 INFRAESTRUCTURA 2015 - 00268597292							
6000 INVERSION PÚBLICA	\$500,000.00	\$500,000.00	\$500,000.00	\$0.00	\$500,000.00	\$0.00	\$500,000.00
6100 OBRA PÚBLICA EN BIENES DE DOMINIO PÚBLICO	\$500,000.00	\$500,000.00	\$500,000.00	\$0.00	\$500,000.00	\$0.00	\$500,000.00
6130 Construcción de obras para el abastecimiento de agua, I	\$500,000.00	\$500,000.00	\$500,000.00	\$0.00	\$500,000.00	\$0.00	\$500,000.00
6131 Construcción de obras para el abastecimiento de agua, I	\$500,000.00	\$500,000.00	\$500,000.00	\$0.00	\$500,000.00	\$0.00	\$500,000.00
INFRAESTRUCTURA 2015 - 00268597292	\$500,000.00	\$500,000.00	\$500,000.00	\$0.00	\$500,000.00	\$0.00	\$500,000.00
OBRA - PERFORACION DE POZO DE AC	\$500,000.00	\$500,000.00	\$500,000.00	\$0.00	\$500,000.00	\$0.00	\$500,000.00

Proyecto / Proceso Objeto del Gasto	Aprobado	Ampliaciones / (Reducciones)	Presupuesto Vigente	Comprometido	Presupuesto Disponible para Comprometer	Devengado	Comprometido No Devengado	Presupuesto Sin Devengar
02 OBRA - CONSTRUCCION DE TECHADO EN AREAS DE IMPARTICION DE EDUC.FISICA EN E.P.								
02 INFRAESTRUCTURA 2015 - 00268597292								
6000 INVERSIÓN PÚBLICA	\$743,785.11	\$0.00	\$743,785.11	\$743,785.11	\$0.00	\$743,785.11	\$0.00	\$0.00
6100 OBRA PÚBLICA EN BIENES DE DOMINIO PÚBLICO	\$743,785.11	\$0.00	\$743,785.11	\$743,785.11	\$0.00	\$743,785.11	\$0.00	\$0.00
6120 Edificación no habitacional	\$743,785.11	\$0.00	\$743,785.11	\$743,785.11	\$0.00	\$743,785.11	\$0.00	\$0.00
6121 EDIFICACIÓN NO HABITACIONAL	\$743,785.11	\$0.00	\$743,785.11	\$743,785.11	\$0.00	\$743,785.11	\$0.00	\$0.00
INFRAESTRUCTURA 2015 - 00268597292	\$743,785.11	\$0.00	\$743,785.11	\$743,785.11	\$0.00	\$743,785.11	\$0.00	\$0.00
03 OBRA - CONSTRUCCION DE TECHADO								
03 OBRA - CONSTRUCCION DE TECHADO	\$743,785.11	\$0.00	\$743,785.11	\$743,785.11	\$0.00	\$743,785.11	\$0.00	\$0.00
03 ACCION - PROGR.MEJORAMIENTO A LA VIVIENDA (ADQUISICION DE 100 ESTUFAS ECOLOGICAS DADA DECS ESCASOS DE HIDROCARBUROS EN LA CABECERA MPAL DE CEDRAL, S I D FORTAMUN 2015 - 00268595289								
4000 TRANSFERENCIAS, ASIGNACIONES, SUBSIDIOS	\$229,100.00	\$0.00	\$229,100.00	\$229,100.00	\$0.00	\$229,100.00	\$0.00	\$0.00
4400 AYUDAS SOCIALES	\$229,100.00	\$0.00	\$229,100.00	\$229,100.00	\$0.00	\$229,100.00	\$0.00	\$0.00
4410 Ayudas sociales a personas	\$229,100.00	\$0.00	\$229,100.00	\$229,100.00	\$0.00	\$229,100.00	\$0.00	\$0.00
4411 Ayudas sociales a personas	\$229,100.00	\$0.00	\$229,100.00	\$229,100.00	\$0.00	\$229,100.00	\$0.00	\$0.00
FORTAMUN 2015 - 00268595289	\$229,100.00	\$0.00	\$229,100.00	\$229,100.00	\$0.00	\$229,100.00	\$0.00	\$0.00
ACCION - PROGR.MEJORAMIENTO A LA VIVIENDA (ADQUISICION DE 100 ESTUFAS ECOLOGICAS DADA DECS ESCASOS DE HIDROCARBUROS EN LA CABECERA MPAL DE CEDRAL, S I D FORTAMUN 2015 - 00268595289								
ACCION - PROGR.MEJORAMIENTO A LA VIVIENDA (ADQUISICION DE 100 ESTUFAS ECOLOGICAS DADA DECS ESCASOS DE HIDROCARBUROS EN LA CABECERA MPAL DE CEDRAL, S I D FORTAMUN 2015 - 00268595289	\$229,100.00	\$0.00	\$229,100.00	\$229,100.00	\$0.00	\$229,100.00	\$0.00	\$0.00
03 OBRA - REHABILITACION DEL JARDIN GENERAL ANAYA EN LA CABECERA MPAL DE CEDRAL, S I D FORTAMUN 2015 - 00268595289								
6000 INVERSIÓN PÚBLICA	\$100,000.00	\$0.00	\$100,000.00	\$100,000.00	\$0.00	\$100,000.00	\$0.00	\$0.00
6100 OBRA PÚBLICA EN BIENES DE DOMINIO PÚBLICO	\$100,000.00	\$0.00	\$100,000.00	\$100,000.00	\$0.00	\$100,000.00	\$0.00	\$0.00
6140 División de terrenos y construcción de obras de urbanización	\$100,000.00	\$0.00	\$100,000.00	\$100,000.00	\$0.00	\$100,000.00	\$0.00	\$0.00
6141 DIVISIÓN DE TERRENOS Y CONSTRUCCIÓN DE OBRAS	\$100,000.00	\$0.00	\$100,000.00	\$100,000.00	\$0.00	\$100,000.00	\$0.00	\$0.00
FORTAMUN 2015 - 00268595289	\$100,000.00	\$0.00	\$100,000.00	\$100,000.00	\$0.00	\$100,000.00	\$0.00	\$0.00
OBRA - REHABILITACION DEL JARDIN (
OBRA - REHABILITACION DEL JARDIN (\$100,000.00	\$0.00	\$100,000.00	\$100,000.00	\$0.00	\$100,000.00	\$0.00	\$0.00

Usu: MUNICIPIO
 Rep: rptEstadoPresupuestoEgresos_Py_FF

Proyecto / Proceso Objeto del Gasto	Aprobado	Ampliaciones / (Reducciones)	Presupuesto Vigente	Comprometido	Presupuesto Disponibile para Comprometer	Devengado	Comprometido No Devengado	Presupuesto Sin Devengar
OA3304 OBRA-EQ.DEL TEATRO BENITO JUAREZ 2014								
11 EQUIP.TEATRO BENITO JUAREZ 2014								
6000 INVERSIÓN PÚBLICA	\$0.00	\$781,198.93	\$781,198.93	\$781,198.93	\$0.00	\$781,198.93	\$0.00	\$0.00
6100 OBRA PÚBLICA EN BIENES DE DOMINIO PÚBLICO	\$0.00	\$781,198.93	\$781,198.93	\$781,198.93	\$0.00	\$781,198.93	\$0.00	\$0.00
6120 Edificación no habitacional	\$0.00	\$781,198.93	\$781,198.93	\$781,198.93	\$0.00	\$781,198.93	\$0.00	\$0.00
6126 CONSTRUCCION Y/O REHABILITACION DE INFRAES	\$0.00	\$781,198.93	\$781,198.93	\$781,198.93	\$0.00	\$781,198.93	\$0.00	\$0.00
EQUIP.TEATRO BENITO JUAREZ 2014	\$0.00	\$781,198.93	\$781,198.93	\$781,198.93	\$0.00	\$781,198.93	\$0.00	\$0.00
OBRA-EQ.DEL TEATRO BENITO JUAREZ								
	\$0.00	\$781,198.93	\$781,198.93	\$781,198.93	\$0.00	\$781,198.93	\$0.00	\$0.00
OA3305 OBRA-CONTINGENCIAS ECONOMICAS 2014								
12 CONTINGENCIAS ECONOMICAS 2014								
6000 INVERSIÓN PÚBLICA	\$0.00	\$23,200.00	\$23,200.00	\$23,200.00	\$0.00	\$23,200.00	\$0.00	\$0.00
6100 OBRA PÚBLICA EN BIENES DE DOMINIO PÚBLICO	\$0.00	\$23,200.00	\$23,200.00	\$23,200.00	\$0.00	\$23,200.00	\$0.00	\$0.00
6140 División de terrenos y construcción de obras de urbanizak	\$0.00	\$23,200.00	\$23,200.00	\$23,200.00	\$0.00	\$23,200.00	\$0.00	\$0.00
6141 DIVISION DE TERRENOS Y CONSTRUCCIÓN DE OBF	\$0.00	\$23,200.00	\$23,200.00	\$23,200.00	\$0.00	\$23,200.00	\$0.00	\$0.00
CONTINGENCIAS ECONOMICAS 2014	\$0.00	\$23,200.00	\$23,200.00	\$23,200.00	\$0.00	\$23,200.00	\$0.00	\$0.00
OBRA-CONTINGENCIAS ECONOMICAS 2								
	\$0.00	\$23,200.00	\$23,200.00	\$23,200.00	\$0.00	\$23,200.00	\$0.00	\$0.00
OA3306 OBRA - REHABILITACION Y EQUIPAMIENTO DEL TEATRO BENITO JUAREZ GARCIA (2DA ETAPA) DE								
CEDRAL CID 2014								
19 FONDO DE CULTURA 2015 - 00275274377								
6000 INVERSIÓN PÚBLICA	\$499,500.10	\$499,623.21	\$999,123.31	\$995,758.60	\$3,364.71	\$995,758.60	\$0.00	\$3,364.71
6100 OBRA PÚBLICA EN BIENES DE DOMINIO PÚBLICO	\$499,500.10	\$499,623.21	\$999,123.31	\$995,758.60	\$3,364.71	\$995,758.60	\$0.00	\$3,364.71
6120 Edificación no habitacional	\$499,500.10	\$499,623.21	\$999,123.31	\$995,758.60	\$3,364.71	\$995,758.60	\$0.00	\$3,364.71
6126 CONSTRUCCION Y/O REHABILITACION DE INFRAES	\$499,500.10	\$499,623.21	\$999,123.31	\$995,758.60	\$3,364.71	\$995,758.60	\$0.00	\$3,364.71
FONDO DE CULTURA 2015 - 0027527437	\$499,500.10	\$499,623.21	\$999,123.31	\$995,758.60	\$3,364.71	\$995,758.60	\$0.00	\$3,364.71
OBRA - REHABILITACION Y EQUIPAMIE								
	\$499,500.10	\$499,623.21	\$999,123.31	\$995,758.60	\$3,364.71	\$995,758.60	\$0.00	\$3,364.71

Usr: MUNICIPIO
 Rep: rptEstadoPresupuestoEgresos_PY_FF

Proyecto / Proceso	Ampliaciones / Aprobado (Reducciones)	Presupuesto Vigente	Comprometido	Presupuesto Disponible para Comprometer	Devengado	Comprometido No Devengado	Presupuesto Sin Devengar
Objeto del Gasto							
0A3308 OBRA - CONSTRUCCION DE 1 AULA DIDACTICA EN J.N. BENITO JUAREZ EN LA COMUN. DE SAN ISIDRO (COMBI EMENTADIOS)							
02 INFRAESTRUCTURA 2015 - 00268597292							
6000 INVERSIÓN PÚBLICA	\$287,600.00	\$287,600.00	\$287,600.00	\$0.00	\$287,600.00	\$0.00	\$0.00
6100 OBRA PÚBLICA EN BIENES DE DOMINIO PÚBLICO	\$287,600.00	\$287,600.00	\$287,600.00	\$0.00	\$287,600.00	\$0.00	\$0.00
6120 Edificación no habitacional	\$287,600.00	\$287,600.00	\$287,600.00	\$0.00	\$287,600.00	\$0.00	\$0.00
6122 CONSTRUCCION Y/O REHABILITACION DE ESC Y ES	\$287,600.00	\$287,600.00	\$287,600.00	\$0.00	\$287,600.00	\$0.00	\$0.00
INFRAESTRUCTURA 2015 - 00268597292	\$287,600.00	\$287,600.00	\$287,600.00	\$0.00	\$287,600.00	\$0.00	\$0.00
0A3312 OBRA - CONSTRUCCION DE 1 AULA DIDACTICA EN E.TELESECUNDARIA AMADO NERVO, CADECEA MDI DE CEDRAL C I D (COMBI EMENTADIOS)							
02 INFRAESTRUCTURA 2015 - 00268597292							
6000 INVERSIÓN PÚBLICA	\$304,100.00	\$304,100.00	\$304,100.00	\$0.00	\$304,100.00	\$0.00	\$0.00
6100 OBRA PÚBLICA EN BIENES DE DOMINIO PÚBLICO	\$304,100.00	\$304,100.00	\$304,100.00	\$0.00	\$304,100.00	\$0.00	\$0.00
6120 Edificación no habitacional	\$304,100.00	\$304,100.00	\$304,100.00	\$0.00	\$304,100.00	\$0.00	\$0.00
6122 CONSTRUCCION Y/O REHABILITACION DE ESC Y ES	\$304,100.00	\$304,100.00	\$304,100.00	\$0.00	\$304,100.00	\$0.00	\$0.00
INFRAESTRUCTURA 2015 - 00268597292	\$304,100.00	\$304,100.00	\$304,100.00	\$0.00	\$304,100.00	\$0.00	\$0.00
0A3314 OBRA - TRAZO Y CONFORMACION DE LA C.AQUILES CERDAN EN EL MPIO. DE CEDRAL,S.L.P.							
01 TESORERIA							
6000 INVERSIÓN PÚBLICA	\$0.00	\$11,036.24	\$11,036.24	\$0.00	\$11,036.24	\$0.00	\$0.00
6100 OBRA PÚBLICA EN BIENES DE DOMINIO PÚBLICO	\$0.00	\$11,036.24	\$11,036.24	\$0.00	\$11,036.24	\$0.00	\$0.00
6150 Construcción de vías de comunicación	\$0.00	\$11,036.24	\$11,036.24	\$0.00	\$11,036.24	\$0.00	\$0.00
6151 CONSTRUCCIÓN DE VÍAS DE COMUNICACIÓN	\$0.00	\$11,036.24	\$11,036.24	\$0.00	\$11,036.24	\$0.00	\$0.00
TESORERIA	\$0.00	\$11,036.24	\$11,036.24	\$0.00	\$11,036.24	\$0.00	\$0.00
0BRA - TRAZO Y CONFORMACION DE L	\$0.00	\$11,036.24	\$11,036.24	\$0.00	\$11,036.24	\$0.00	\$0.00

Proyecto / Proceso	Ampliaciones / Reducciones	Presupuesto Vigente	Comprometido	Presupuesto Disponible para Comprometer	Devengado	Comprometido No Devengado	Presupuesto Sin Devengar
Objeto del Gasto	Aprobado						
OA3315 OBRA - TRAZO Y CONFORMACION DE LA C.VENUSTIANO CARRANZA EN EL MPIO. DE CEDRAL S I D							
01 TESORERIA							
6000 INVERSIÓN PÚBLICA	\$0.00	\$15,273.72	\$15,273.72	\$0.00	\$15,273.72	\$0.00	\$0.00
6100 OBRA PÚBLICA EN BIENES DE DOMINIO PÚBLICO	\$0.00	\$15,273.72	\$15,273.72	\$0.00	\$15,273.72	\$0.00	\$0.00
6150 Construcción de vías de comunicación	\$0.00	\$15,273.72	\$15,273.72	\$0.00	\$15,273.72	\$0.00	\$0.00
6151 CONSTRUCCIÓN DE VÍAS DE COMUNICACIÓN	\$0.00	\$15,273.72	\$15,273.72	\$0.00	\$15,273.72	\$0.00	\$0.00
TESORERIA	\$0.00	\$15,273.72	\$15,273.72	\$0.00	\$15,273.72	\$0.00	\$0.00
OBRA - TRAZO Y CONFORMACION DE LA C.LERDO DE TEJADA EN EL MPIO. DE CEDRAL,S.I.P.							
01 TESORERIA							
6000 INVERSIÓN PÚBLICA	\$0.00	\$9,568.84	\$9,568.84	\$0.00	\$9,568.84	\$0.00	\$0.00
6100 OBRA PÚBLICA EN BIENES DE DOMINIO PÚBLICO	\$0.00	\$9,568.84	\$9,568.84	\$0.00	\$9,568.84	\$0.00	\$0.00
6150 Construcción de vías de comunicación	\$0.00	\$9,568.84	\$9,568.84	\$0.00	\$9,568.84	\$0.00	\$0.00
6151 CONSTRUCCIÓN DE VÍAS DE COMUNICACIÓN	\$0.00	\$9,568.84	\$9,568.84	\$0.00	\$9,568.84	\$0.00	\$0.00
TESORERIA	\$0.00	\$9,568.84	\$9,568.84	\$0.00	\$9,568.84	\$0.00	\$0.00
OBRA - TRAZO Y CONFORMACION DE L							
01 TESORERIA							
6000 INVERSIÓN PÚBLICA	\$0.00	\$30,000.22	\$30,000.22	\$0.00	\$30,000.22	\$0.00	\$0.00
6100 OBRA PÚBLICA EN BIENES DE DOMINIO PÚBLICO	\$0.00	\$30,000.22	\$30,000.22	\$0.00	\$30,000.22	\$0.00	\$0.00
6120 Edificación no habitacional	\$0.00	\$30,000.22	\$30,000.22	\$0.00	\$30,000.22	\$0.00	\$0.00
6124 CONSTRUCCION Y/O REHABILITACION DE ESPACIO	\$0.00	\$30,000.22	\$30,000.22	\$0.00	\$30,000.22	\$0.00	\$0.00
TESORERIA	\$0.00	\$30,000.22	\$30,000.22	\$0.00	\$30,000.22	\$0.00	\$0.00
OBRA - CONSTRUCCION DE LETRINA E							
01 TESORERIA							
6000 INVERSIÓN PÚBLICA	\$0.00	\$9,568.84	\$9,568.84	\$0.00	\$9,568.84	\$0.00	\$0.00
6100 OBRA PÚBLICA EN BIENES DE DOMINIO PÚBLICO	\$0.00	\$9,568.84	\$9,568.84	\$0.00	\$9,568.84	\$0.00	\$0.00
6120 Edificación no habitacional	\$0.00	\$9,568.84	\$9,568.84	\$0.00	\$9,568.84	\$0.00	\$0.00
6124 CONSTRUCCION Y/O REHABILITACION DE ESPACIO	\$0.00	\$9,568.84	\$9,568.84	\$0.00	\$9,568.84	\$0.00	\$0.00
TESORERIA	\$0.00	\$9,568.84	\$9,568.84	\$0.00	\$9,568.84	\$0.00	\$0.00
OBRA - CONSTRUCCION DE LETRINA EN LA COMUNIDAD DE SAN ANTONIO							
01 TESORERIA							
6000 INVERSIÓN PÚBLICA	\$0.00	\$30,000.22	\$30,000.22	\$0.00	\$30,000.22	\$0.00	\$0.00
6100 OBRA PÚBLICA EN BIENES DE DOMINIO PÚBLICO	\$0.00	\$30,000.22	\$30,000.22	\$0.00	\$30,000.22	\$0.00	\$0.00
6120 Edificación no habitacional	\$0.00	\$30,000.22	\$30,000.22	\$0.00	\$30,000.22	\$0.00	\$0.00
6124 CONSTRUCCION Y/O REHABILITACION DE ESPACIO	\$0.00	\$30,000.22	\$30,000.22	\$0.00	\$30,000.22	\$0.00	\$0.00
TESORERIA	\$0.00	\$30,000.22	\$30,000.22	\$0.00	\$30,000.22	\$0.00	\$0.00

Usu: MUNICIPIO
Rep: rptEstadoPresupuestoEgresos_PY_FF

Proyecto / Proceso	Ampliaciones / (Reducciones)	Presupuesto Vigente	Comprometido	Presupuesto Disponible para Comprometer	Devengado	Comprometido No Devengado	Presupuesto Sin Devenegar
Objeto del Gasto	Aprobado						
0A3318 OBRA - TRAZO, DESPALME Y CONFORMADO DE LA C. BOULEVARD ROSALES DE CARRETERA 62 A							
01 TESORERIA							
6000 INVERSIÓN PÚBLICA	\$0.00	\$194,230.40	\$194,230.40	\$0.00	\$194,230.40	\$0.00	\$0.00
6100 OBRA PÚBLICA EN BIENES DE DOMINIO PÚBLICO	\$0.00	\$194,230.40	\$194,230.40	\$0.00	\$194,230.40	\$0.00	\$0.00
6150 Construcción de vías de comunicación	\$0.00	\$194,230.40	\$194,230.40	\$0.00	\$194,230.40	\$0.00	\$0.00
6151 CONSTRUCCIÓN DE VÍAS DE COMUNICACIÓN	\$0.00	\$194,230.40	\$194,230.40	\$0.00	\$194,230.40	\$0.00	\$0.00
TESORERIA	\$0.00	\$194,230.40	\$194,230.40	\$0.00	\$194,230.40	\$0.00	\$0.00
0BRA - TRAZO, DESPALME Y CONFORI							
01 TESORERIA							
6000 INVERSIÓN PÚBLICA	\$0.00	\$140,476.00	\$140,476.00	\$0.00	\$140,476.00	\$0.00	\$0.00
6100 OBRA PÚBLICA EN BIENES DE DOMINIO PÚBLICO	\$0.00	\$140,476.00	\$140,476.00	\$0.00	\$140,476.00	\$0.00	\$0.00
6150 Construcción de vías de comunicación	\$0.00	\$140,476.00	\$140,476.00	\$0.00	\$140,476.00	\$0.00	\$0.00
6151 CONSTRUCCIÓN DE VÍAS DE COMUNICACIÓN	\$0.00	\$140,476.00	\$140,476.00	\$0.00	\$140,476.00	\$0.00	\$0.00
TESORERIA	\$0.00	\$140,476.00	\$140,476.00	\$0.00	\$140,476.00	\$0.00	\$0.00
0A3319 OBRA - TRAZO, NIVELACION Y CONFORMADO DE VARIAS CALLES EN LA COMUN. DE SAN ISIDRO							
01 TESORERIA							
6000 INVERSIÓN PÚBLICA	\$0.00	\$140,476.00	\$140,476.00	\$0.00	\$140,476.00	\$0.00	\$0.00
6100 OBRA PÚBLICA EN BIENES DE DOMINIO PÚBLICO	\$0.00	\$140,476.00	\$140,476.00	\$0.00	\$140,476.00	\$0.00	\$0.00
6150 Construcción de vías de comunicación	\$0.00	\$140,476.00	\$140,476.00	\$0.00	\$140,476.00	\$0.00	\$0.00
6151 CONSTRUCCIÓN DE VÍAS DE COMUNICACIÓN	\$0.00	\$140,476.00	\$140,476.00	\$0.00	\$140,476.00	\$0.00	\$0.00
TESORERIA	\$0.00	\$140,476.00	\$140,476.00	\$0.00	\$140,476.00	\$0.00	\$0.00
0BRA - TRAZO, NIVELACION Y CONFOR							
02 INFRAESTRUCTURA 2015 - 00268597292							
6000 INVERSIÓN PÚBLICA	\$100,000.00	\$0.00	\$100,000.00	\$0.00	\$100,000.00	\$0.00	\$0.00
6100 OBRA PÚBLICA EN BIENES DE DOMINIO PÚBLICO	\$100,000.00	\$0.00	\$100,000.00	\$0.00	\$100,000.00	\$0.00	\$0.00
6130 Construcción de obras para el abastecimiento de agua, I	\$100,000.00	\$0.00	\$100,000.00	\$0.00	\$100,000.00	\$0.00	\$0.00
6131 Construcción de obras para el abastecimiento de agua, I	\$100,000.00	\$0.00	\$100,000.00	\$0.00	\$100,000.00	\$0.00	\$0.00
INFRAESTRUCTURA 2015 - 00268597292	\$100,000.00	\$0.00	\$100,000.00	\$0.00	\$100,000.00	\$0.00	\$0.00
0BRA - AMPLIACION DE ALUMBRADO I							
6000 INVERSIÓN PÚBLICA	\$100,000.00	\$0.00	\$100,000.00	\$0.00	\$100,000.00	\$0.00	\$0.00
6100 OBRA PÚBLICA EN BIENES DE DOMINIO PÚBLICO	\$100,000.00	\$0.00	\$100,000.00	\$0.00	\$100,000.00	\$0.00	\$0.00
6130 Construcción de obras para el abastecimiento de agua, I	\$100,000.00	\$0.00	\$100,000.00	\$0.00	\$100,000.00	\$0.00	\$0.00
6131 Construcción de obras para el abastecimiento de agua, I	\$100,000.00	\$0.00	\$100,000.00	\$0.00	\$100,000.00	\$0.00	\$0.00
OBRA - AMPLIACION DE ALUMBRADO I	\$100,000.00	\$0.00	\$100,000.00	\$0.00	\$100,000.00	\$0.00	\$0.00

Proyecto / Proceso	Ampliaciones / Reducciones	Presupuesto Vigente	Presupuesto Disponible para Comprometer	Comprometido No Devengado	Devengado	Comprometido Sin Devengar
Objeto del Gasto	Aprobado					
OA3350 OBRA - PAVIMENTACION DE LA C.24 DE FEBRERO DE ALVARO OBREGON A 12 DE DICIEMBRE						
COMDI EMENTADIOS						
02 INFRAESTRUCTURA 2015 - 00268597292						
6000 INVERSIÓN PÚBLICA	\$286,641.60	\$286,641.60	\$0.00	\$286,641.60	\$286,641.60	\$0.00
6100 OBRA PÚBLICA EN BIENES DE DOMINIO PÚBLICO	\$286,641.60	\$286,641.60	\$0.00	\$286,641.60	\$286,641.60	\$0.00
6140 División de terrenos y construcción de obras de urbanizac	\$286,641.60	\$286,641.60	\$0.00	\$286,641.60	\$286,641.60	\$0.00
6141 DIVISIÓN DE TERRENOS Y CONSTRUCCIÓN DE OBR	\$286,641.60	\$286,641.60	\$0.00	\$286,641.60	\$286,641.60	\$0.00
INFRAESTRUCTURA 2015 - 00268597292	\$286,641.60	\$286,641.60	\$0.00	\$286,641.60	\$286,641.60	\$0.00
OBRA - PAVIMENTACION DE LA C.24 DE FEBRERO DE ALVARO OBREGON A 12 DE DICIEMBRE						
COMDI EMENTADIOS						
02 INFRAESTRUCTURA 2015 - 00268597292						
6000 INVERSIÓN PÚBLICA	\$1,055,398.61	\$1,055,398.61	\$0.00	\$1,055,398.61	\$1,055,398.61	\$0.00
6100 OBRA PÚBLICA EN BIENES DE DOMINIO PÚBLICO	\$1,055,398.61	\$1,055,398.61	\$0.00	\$1,055,398.61	\$1,055,398.61	\$0.00
6140 División de terrenos y construcción de obras de urbanizac	\$1,055,398.61	\$1,055,398.61	\$0.00	\$1,055,398.61	\$1,055,398.61	\$0.00
6141 DIVISIÓN DE TERRENOS Y CONSTRUCCIÓN DE OBR	\$1,055,398.61	\$1,055,398.61	\$0.00	\$1,055,398.61	\$1,055,398.61	\$0.00
INFRAESTRUCTURA 2015 - 00268597292	\$1,055,398.61	\$1,055,398.61	\$0.00	\$1,055,398.61	\$1,055,398.61	\$0.00
OA3351 OBRA - PAVIMENTACION DE LA C.BUGAMBILIA DE AZUCENA A LIRIO Y C.AZUCENA DE BUGAMBILIA A LIRIO DE VEGA EN LA COMUNA UNION COMDI EMENTADIOS						
COMDI EMENTADIOS						
02 INFRAESTRUCTURA 2015 - 00268597292						
6000 INVERSIÓN PÚBLICA	\$1,299,264.48	\$1,299,264.48	\$0.00	\$1,299,264.48	\$1,299,264.48	\$0.00
6100 OBRA PÚBLICA EN BIENES DE DOMINIO PÚBLICO	\$1,299,264.48	\$1,299,264.48	\$0.00	\$1,299,264.48	\$1,299,264.48	\$0.00
6110 Edificación habitacional	\$1,299,264.48	\$1,299,264.48	\$0.00	\$1,299,264.48	\$1,299,264.48	\$0.00
6111 Edificación habitacional	\$1,299,264.48	\$1,299,264.48	\$0.00	\$1,299,264.48	\$1,299,264.48	\$0.00
INFRAESTRUCTURA 2015 - 00268597292	\$1,299,264.48	\$1,299,264.48	\$0.00	\$1,299,264.48	\$1,299,264.48	\$0.00
OBRA - PAVIMENTACION DE LA C.BUGAMBILIA DE AZUCENA A LIRIO Y C.AZUCENA DE BUGAMBILIA A LIRIO DE VEGA EN LA COMUNA UNION COMDI EMENTADIOS						
COMDI EMENTADIOS						
02 INFRAESTRUCTURA 2015 - 00268597292						
6000 INVERSIÓN PÚBLICA	\$1,299,264.48	\$1,299,264.48	\$0.00	\$1,299,264.48	\$1,299,264.48	\$0.00
6100 OBRA PÚBLICA EN BIENES DE DOMINIO PÚBLICO	\$1,299,264.48	\$1,299,264.48	\$0.00	\$1,299,264.48	\$1,299,264.48	\$0.00
6110 Edificación habitacional	\$1,299,264.48	\$1,299,264.48	\$0.00	\$1,299,264.48	\$1,299,264.48	\$0.00
6111 Edificación habitacional	\$1,299,264.48	\$1,299,264.48	\$0.00	\$1,299,264.48	\$1,299,264.48	\$0.00
INFRAESTRUCTURA 2015 - 00268597292	\$1,299,264.48	\$1,299,264.48	\$0.00	\$1,299,264.48	\$1,299,264.48	\$0.00
OA3355 OBRA - CONSTRUCCION DE 30 ACCIONES DE RECAMARA ADICIONAL 4*4 EN EL MPIO. DE CEDRAL SI D (INDICTA)						
COMDI EMENTADIOS						
02 INFRAESTRUCTURA 2015 - 00268597292						
6000 INVERSIÓN PÚBLICA	\$1,299,264.48	\$1,299,264.48	\$0.00	\$1,299,264.48	\$1,299,264.48	\$0.00
6100 OBRA PÚBLICA EN BIENES DE DOMINIO PÚBLICO	\$1,299,264.48	\$1,299,264.48	\$0.00	\$1,299,264.48	\$1,299,264.48	\$0.00
6110 Edificación habitacional	\$1,299,264.48	\$1,299,264.48	\$0.00	\$1,299,264.48	\$1,299,264.48	\$0.00
6111 Edificación habitacional	\$1,299,264.48	\$1,299,264.48	\$0.00	\$1,299,264.48	\$1,299,264.48	\$0.00
INFRAESTRUCTURA 2015 - 00268597292	\$1,299,264.48	\$1,299,264.48	\$0.00	\$1,299,264.48	\$1,299,264.48	\$0.00
OBRA - CONSTRUCCION DE 30 ACCION						
COMDI EMENTADIOS						
02 INFRAESTRUCTURA 2015 - 00268597292						
6000 INVERSIÓN PÚBLICA	\$1,299,264.48	\$1,299,264.48	\$0.00	\$1,299,264.48	\$1,299,264.48	\$0.00
6100 OBRA PÚBLICA EN BIENES DE DOMINIO PÚBLICO	\$1,299,264.48	\$1,299,264.48	\$0.00	\$1,299,264.48	\$1,299,264.48	\$0.00
6110 Edificación habitacional	\$1,299,264.48	\$1,299,264.48	\$0.00	\$1,299,264.48	\$1,299,264.48	\$0.00
6111 Edificación habitacional	\$1,299,264.48	\$1,299,264.48	\$0.00	\$1,299,264.48	\$1,299,264.48	\$0.00
INFRAESTRUCTURA 2015 - 00268597292	\$1,299,264.48	\$1,299,264.48	\$0.00	\$1,299,264.48	\$1,299,264.48	\$0.00

Proyecto / Proceso Objeto del Gasto	Ampliaciones / Reducciones)	Presupuesto Vigente	Comprometido	Presupuesto Disponibile para Comprometer	Devengado	Comprometido No Devengado	Presupuesto Sin Devenegar
0A3367 AMPL. RED DE DISTRIBUCION ELECTRICA 13.2 KV EN LA CABECERA							
MIDA C I ANZACOSTA MDIO CEDRAL (COMDI EMENTABIA)							
02 INFRAESTRUCTURA 2015 - 00268597292							
6000 INVERSIÓN PÚBLICA	\$227,203.01	\$0.00	\$227,203.01	\$227,203.01	\$227,203.01	\$0.00	\$0.00
6100 OBRA PÚBLICA EN BIENES DE DOMINIO PÚBLICO	\$227,203.01	\$0.00	\$227,203.01	\$227,203.01	\$227,203.01	\$0.00	\$0.00
6130 Construcción de obras para el abastecimiento de agua, I	\$227,203.01	\$0.00	\$227,203.01	\$227,203.01	\$227,203.01	\$0.00	\$0.00
6131 Construcción de obras para el abastecimiento de agua, I	\$227,203.01	\$0.00	\$227,203.01	\$227,203.01	\$227,203.01	\$0.00	\$0.00
INFRAESTRUCTURA 2015 - 00268597292	\$227,203.01	\$0.00	\$227,203.01	\$227,203.01	\$227,203.01	\$0.00	\$0.00
AMPL. RED DE DISTRIBUCION ELECTRICA							
0A3370 OBRA - AMPLIACION DE RED DE AGUA POTABLE EN LA CALLE AGRICULTURA DE LA COLONIA	\$227,203.01	\$0.00	\$227,203.01	\$227,203.01	\$227,203.01	\$0.00	\$0.00
CADAPANACHEI 2A SECCION							
21 FEIS 2015							
6000 INVERSIÓN PÚBLICA	\$104,994.30	\$0.00	\$104,994.30	\$104,994.30	\$104,994.30	\$0.00	\$0.00
6100 OBRA PÚBLICA EN BIENES DE DOMINIO PÚBLICO	\$104,994.30	\$0.00	\$104,994.30	\$104,994.30	\$104,994.30	\$0.00	\$0.00
6130 Construcción de obras para el abastecimiento de agua, I	\$104,994.30	\$0.00	\$104,994.30	\$104,994.30	\$104,994.30	\$0.00	\$0.00
6131 Construcción de obras para el abastecimiento de agua, I	\$104,994.30	\$0.00	\$104,994.30	\$104,994.30	\$104,994.30	\$0.00	\$0.00
FEIS 2015	\$104,994.30	\$0.00	\$104,994.30	\$104,994.30	\$104,994.30	\$0.00	\$0.00
OBRA - AMPLIACION DE RED DE AGUA							
0A3371 OBRA - AMPLIACION DE RED DE AGUA POTABLE EN LA CALLE PIRULES DE LA COLONIA	\$104,994.30	\$0.00	\$104,994.30	\$104,994.30	\$104,994.30	\$0.00	\$0.00
ADONI ENAS							
21 FEIS 2015							
6000 INVERSIÓN PÚBLICA	\$0.00	\$66,154.23	\$66,154.23	\$66,154.23	\$66,154.23	\$0.00	\$0.00
6100 OBRA PÚBLICA EN BIENES DE DOMINIO PÚBLICO	\$0.00	\$66,154.23	\$66,154.23	\$66,154.23	\$66,154.23	\$0.00	\$0.00
6130 Construcción de obras para el abastecimiento de agua, I	\$0.00	\$66,154.23	\$66,154.23	\$66,154.23	\$66,154.23	\$0.00	\$0.00
6131 Construcción de obras para el abastecimiento de agua, I	\$0.00	\$66,154.23	\$66,154.23	\$66,154.23	\$66,154.23	\$0.00	\$0.00
FEIS 2015	\$0.00	\$66,154.23	\$66,154.23	\$66,154.23	\$66,154.23	\$0.00	\$0.00
OBRA - AMPLIACION DE RED DE AGUA							
0A3371 OBRA - AMPLIACION DE RED DE AGUA	\$0.00	\$66,154.23	\$66,154.23	\$66,154.23	\$66,154.23	\$0.00	\$0.00

Proyecto / Proceso Objeto del Gasto	Ampliaciones / Aprobado (Reducciones)	Presupuesto Vigente	Comprometido	Presupuesto Disponible para Comprometer	Devengado	Comprometido No Devengado	Presupuesto Sin Devengar
OA3372 OBRA - AMPL.RED DE DIST.ELECT.34.5 KV C-ALAMO, COL.LA CRUZ, MPIO.CEDRAL, S.L.P. (AGEB COMDIMENTADIOS)							
02 INFRAESTRUCTURA 2015 - 00268597292							
6000 INVERSIÓN PÚBLICA	\$245,554.00	\$245,554.00	\$245,554.00	\$0.00	\$245,554.00	\$0.00	\$0.00
6100 OBRA PÚBLICA EN BIENES DE DOMINIO PÚBLICO	\$245,554.00	\$245,554.00	\$245,554.00	\$0.00	\$245,554.00	\$0.00	\$0.00
6130 Construcción de obras para el abastecimiento de agua, I	\$245,554.00	\$245,554.00	\$245,554.00	\$0.00	\$245,554.00	\$0.00	\$0.00
6131 Construcción de obras para el abastecimiento de agua, I	\$245,554.00	\$245,554.00	\$245,554.00	\$0.00	\$245,554.00	\$0.00	\$0.00
INFRAESTRUCTURA 2015 - 00268597292	\$245,554.00	\$245,554.00	\$245,554.00	\$0.00	\$245,554.00	\$0.00	\$0.00
OBRA - AMPL.RED DE DIST.ELECT.34.5							
02 INFRAESTRUCTURA 2015 - 00268597292							
6000 INVERSIÓN PÚBLICA	\$253,404.00	\$253,404.00	\$253,404.00	\$0.00	\$253,404.00	\$0.00	\$0.00
6100 OBRA PÚBLICA EN BIENES DE DOMINIO PÚBLICO	\$253,404.00	\$253,404.00	\$253,404.00	\$0.00	\$253,404.00	\$0.00	\$0.00
6130 Construcción de obras para el abastecimiento de agua, I	\$253,404.00	\$253,404.00	\$253,404.00	\$0.00	\$253,404.00	\$0.00	\$0.00
6131 Construcción de obras para el abastecimiento de agua, I	\$253,404.00	\$253,404.00	\$253,404.00	\$0.00	\$253,404.00	\$0.00	\$0.00
INFRAESTRUCTURA 2015 - 00268597292	\$253,404.00	\$253,404.00	\$253,404.00	\$0.00	\$253,404.00	\$0.00	\$0.00
AMPLIACION DE RED DE DISTRIBUCION							
02 INFRAESTRUCTURA 2015 - 00268597292							
6000 INVERSIÓN PÚBLICA	\$900,576.51	\$900,576.51	\$900,576.51	\$0.00	\$900,576.51	\$0.00	\$0.00
6100 OBRA PÚBLICA EN BIENES DE DOMINIO PÚBLICO	\$900,576.51	\$900,576.51	\$900,576.51	\$0.00	\$900,576.51	\$0.00	\$0.00
6130 Construcción de obras para el abastecimiento de agua, I	\$900,576.51	\$900,576.51	\$900,576.51	\$0.00	\$900,576.51	\$0.00	\$0.00
6131 Construcción de obras para el abastecimiento de agua, I	\$900,576.51	\$900,576.51	\$900,576.51	\$0.00	\$900,576.51	\$0.00	\$0.00
INFRAESTRUCTURA 2015 - 00268597292	\$900,576.51	\$900,576.51	\$900,576.51	\$0.00	\$900,576.51	\$0.00	\$0.00
OBRA - CONSTRUCCION DE RED DE AC							
02 INFRAESTRUCTURA 2015 - 00268597292							
6000 INVERSIÓN PÚBLICA	\$900,576.51	\$900,576.51	\$900,576.51	\$0.00	\$900,576.51	\$0.00	\$0.00
6100 OBRA PÚBLICA EN BIENES DE DOMINIO PÚBLICO	\$900,576.51	\$900,576.51	\$900,576.51	\$0.00	\$900,576.51	\$0.00	\$0.00
6130 Construcción de obras para el abastecimiento de agua, I	\$900,576.51	\$900,576.51	\$900,576.51	\$0.00	\$900,576.51	\$0.00	\$0.00
6131 Construcción de obras para el abastecimiento de agua, I	\$900,576.51	\$900,576.51	\$900,576.51	\$0.00	\$900,576.51	\$0.00	\$0.00
INFRAESTRUCTURA 2015 - 00268597292	\$900,576.51	\$900,576.51	\$900,576.51	\$0.00	\$900,576.51	\$0.00	\$0.00
OBRA - CONSTRUCCION DE RED DE AGUA POTABLE SAN RAFAEL Y LAGUNILLAS (DIRECTA)							
02 INFRAESTRUCTURA 2015 - 00268597292							
6000 INVERSIÓN PÚBLICA	\$253,404.00	\$253,404.00	\$253,404.00	\$0.00	\$253,404.00	\$0.00	\$0.00
6100 OBRA PÚBLICA EN BIENES DE DOMINIO PÚBLICO	\$253,404.00	\$253,404.00	\$253,404.00	\$0.00	\$253,404.00	\$0.00	\$0.00
6130 Construcción de obras para el abastecimiento de agua, I	\$253,404.00	\$253,404.00	\$253,404.00	\$0.00	\$253,404.00	\$0.00	\$0.00
6131 Construcción de obras para el abastecimiento de agua, I	\$253,404.00	\$253,404.00	\$253,404.00	\$0.00	\$253,404.00	\$0.00	\$0.00
INFRAESTRUCTURA 2015 - 00268597292	\$253,404.00	\$253,404.00	\$253,404.00	\$0.00	\$253,404.00	\$0.00	\$0.00

Objeto del Gasto	Proyecto / Proceso	Aprobado	Ampliaciones / (Reducciones)	Presupuesto Vigente	Comprometido	Presupuesto Disponible para Comprometer	Devengado	Comprometido No Devengado	Presupuesto Sin Devengar
OBRA - AMPLIACION DE RED DE AGUA POTABLE PARA CALLE DOMINGO SOTO (DIRECTA-DORBE7A EYTDEMA)									
02 INFRAESTRUCTURA 2015 - 00268597292									
6000	INVERSION PÚBLICA	\$50,804.04	\$0.00	\$50,804.04	\$50,804.04	\$0.00	\$50,804.04	\$0.00	\$0.00
6100	OBRA PÚBLICA EN BIENES DE DOMINIO PÚBLICO	\$50,804.04	\$0.00	\$50,804.04	\$50,804.04	\$0.00	\$50,804.04	\$0.00	\$0.00
6130	Construcción de obras para el abastecimiento de agua, I	\$50,804.04	\$0.00	\$50,804.04	\$50,804.04	\$0.00	\$50,804.04	\$0.00	\$0.00
6131	Construcción de obras para el abastecimiento de agua, I	\$50,804.04	\$0.00	\$50,804.04	\$50,804.04	\$0.00	\$50,804.04	\$0.00	\$0.00
INFRAESTRUCTURA 2015 - 00268597292		\$50,804.04	\$0.00	\$50,804.04	\$50,804.04	\$0.00	\$50,804.04	\$0.00	\$0.00
OBRA - AMPLIACION DE RED DE AGUA									
		\$50,804.04	\$0.00	\$50,804.04	\$50,804.04	\$0.00	\$50,804.04	\$0.00	\$0.00
OBRA- REHABILITACION DEL PARQUE MARGARITA MAZA DE JUAREZ C.MINA DE LA CABECERA									
MDAI DE CEDRAL S ID									
03 FORTAMUN 2015 - 00268595289									
6000	INVERSION PÚBLICA	\$115,000.00	\$0.00	\$115,000.00	\$115,000.00	\$0.00	\$115,000.00	\$0.00	\$0.00
6100	OBRA PÚBLICA EN BIENES DE DOMINIO PÚBLICO	\$115,000.00	\$0.00	\$115,000.00	\$115,000.00	\$0.00	\$115,000.00	\$0.00	\$0.00
6120	Edificación no habitacional	\$115,000.00	\$0.00	\$115,000.00	\$115,000.00	\$0.00	\$115,000.00	\$0.00	\$0.00
6124	CONSTRUCCION YO REHABILITACION DE ESPACIO:	\$115,000.00	\$0.00	\$115,000.00	\$115,000.00	\$0.00	\$115,000.00	\$0.00	\$0.00
FORTAMUN 2015 - 00268595289		\$115,000.00	\$0.00	\$115,000.00	\$115,000.00	\$0.00	\$115,000.00	\$0.00	\$0.00
OBRA- REHABILITACION DEL PARQUE									
		\$115,000.00	\$0.00	\$115,000.00	\$115,000.00	\$0.00	\$115,000.00	\$0.00	\$0.00
OA3386 ACCION - PROGR.SOCIAL P/MEJORAM.DE VIVIENDA "APOYO CON CEMENTO A PERS.DE ESCASOS DECIDSOCS"									
03 FORTAMUN 2015 - 00268595289									
4000	TRANSFERENCIAS, ASIGNACIONES, SUBSIDIOS	\$80,000.00	\$0.00	\$80,000.00	\$80,000.00	\$0.00	\$80,000.00	\$0.00	\$0.00
4400	AYUDAS SOCIALES	\$80,000.00	\$0.00	\$80,000.00	\$80,000.00	\$0.00	\$80,000.00	\$0.00	\$0.00
4410	Ayudas sociales a personas	\$80,000.00	\$0.00	\$80,000.00	\$80,000.00	\$0.00	\$80,000.00	\$0.00	\$0.00
4411	Ayudas sociales a personas	\$80,000.00	\$0.00	\$80,000.00	\$80,000.00	\$0.00	\$80,000.00	\$0.00	\$0.00
FORTAMUN 2015 - 00268595289		\$80,000.00	\$0.00	\$80,000.00	\$80,000.00	\$0.00	\$80,000.00	\$0.00	\$0.00
ACCION - PROGR.SOCIAL P/MEJORAM.I									
		\$80,000.00	\$0.00	\$80,000.00	\$80,000.00	\$0.00	\$80,000.00	\$0.00	\$0.00

Proyecto / Proceso	Ampliaciones / Reducciones	Presupuesto Vigente	Comprometido	Presupuesto Disponible para Comprometer	Devengado	Comprometido No Devengado	Presupuesto Sin Devenegar
Objeto del Gasto	Aprobado						
0A3387 OBRA - REHABILITACION DEL JARDIN EN TANQUE NUEVO COMUNIDAD DE CEDRAL, S.L.P.							
03 FORTAMUN 2015 - 00268595289							
6000 INVERSIÓN PÚBLICA	\$150,000.00	\$150,000.00	\$150,000.00	\$0.00	\$150,000.00	\$0.00	\$0.00
6100 OBRA PÚBLICA EN BIENES DE DOMINIO PÚBLICO	\$150,000.00	\$150,000.00	\$150,000.00	\$0.00	\$150,000.00	\$0.00	\$0.00
6140 División de terrenos y construcción de obras de urbanizax	\$150,000.00	\$150,000.00	\$150,000.00	\$0.00	\$150,000.00	\$0.00	\$0.00
6141 DIVISION DE TERRENOS Y CONSTRUCCIÓN DE OBF	\$150,000.00	\$150,000.00	\$150,000.00	\$0.00	\$150,000.00	\$0.00	\$0.00
FORTAMUN 2015 - 00268595289	\$150,000.00	\$150,000.00	\$150,000.00	\$0.00	\$150,000.00	\$0.00	\$0.00
OBRA - REHABILITACION DEL JARDIN E	\$150,000.00	\$150,000.00	\$150,000.00	\$0.00	\$150,000.00	\$0.00	\$0.00
0A3388 OBRA - CONSTRUCCION DE BARRA PERIMETRAL EN J.N.FRANCISCO JAVIER MINA							
(COMI EMENTADIOS)							
02 INFRAESTRUCTURA 2015 - 00268597292							
6000 INVERSIÓN PÚBLICA	\$130,337.80	\$130,337.80	\$130,337.80	\$0.00	\$130,337.80	\$0.00	\$0.00
6100 OBRA PÚBLICA EN BIENES DE DOMINIO PÚBLICO	\$130,337.80	\$130,337.80	\$130,337.80	\$0.00	\$130,337.80	\$0.00	\$0.00
6120 Edificación no habitacional	\$130,337.80	\$130,337.80	\$130,337.80	\$0.00	\$130,337.80	\$0.00	\$0.00
6122 CONSTRUCCION YO REHABILITACION DE ESC Y ES	\$130,337.80	\$130,337.80	\$130,337.80	\$0.00	\$130,337.80	\$0.00	\$0.00
INFRAESTRUCTURA 2015 - 00268597292	\$130,337.80	\$130,337.80	\$130,337.80	\$0.00	\$130,337.80	\$0.00	\$0.00
OBRA - CONSTRUCCION DE BARRA PE	\$130,337.80	\$130,337.80	\$130,337.80	\$0.00	\$130,337.80	\$0.00	\$0.00
0A3389 OBRA - CONSTRUCCION DE SERVICIO SANITARIO RURAL 1A.ETAPA J.N. PREESCOLAR							
(COMI INITADIOS EN LA COMUN DE 7AMADDIDA (COMDI EMENTADIOS)							
02 INFRAESTRUCTURA 2015 - 00268597292							
6000 INVERSIÓN PÚBLICA	\$184,560.59	\$184,560.59	\$184,560.59	\$0.00	\$184,560.59	\$0.00	\$0.00
6100 OBRA PÚBLICA EN BIENES DE DOMINIO PÚBLICO	\$184,560.59	\$184,560.59	\$184,560.59	\$0.00	\$184,560.59	\$0.00	\$0.00
6120 Edificación no habitacional	\$184,560.59	\$184,560.59	\$184,560.59	\$0.00	\$184,560.59	\$0.00	\$0.00
6122 CONSTRUCCION YO REHABILITACION DE ESC Y ES	\$184,560.59	\$184,560.59	\$184,560.59	\$0.00	\$184,560.59	\$0.00	\$0.00
INFRAESTRUCTURA 2015 - 00268597292	\$184,560.59	\$184,560.59	\$184,560.59	\$0.00	\$184,560.59	\$0.00	\$0.00
OBRA - CONSTRUCCION DE SERVICIO	\$184,560.59	\$184,560.59	\$184,560.59	\$0.00	\$184,560.59	\$0.00	\$0.00

Usu: MUNICIPIO

Rep: rptEstadoPresupuestoEgresos_PY_FF

Proyecto / Proceso Objeto del Gasto	Ampliaciones / Aprobado (Reducciones)	Presupuesto Vigente	Comprometido	Presupuesto Disponible para Comprometer	Devengado	Comprometido No Devengado	Presupuesto Sin Devenegar
0A3391 OBRA - CONSTRUCCION DE 1 AULA DE COMPUTO EN E.P. MARIANO ARISTA EN LA COMUN. DE EL RÍ ANCHO / COMIEN EMENTADICSI 02 INFRAESTRUCTURA 2015 - 00268597292							
6000 INVERSIÓN PÚBLICA	\$325,900.00	\$325,900.00	\$325,900.00	\$0.00	\$325,900.00	\$0.00	\$0.00
6100 OBRA PÚBLICA EN BIENES DE DOMINIO PÚBLICO	\$325,900.00	\$325,900.00	\$325,900.00	\$0.00	\$325,900.00	\$0.00	\$0.00
6120 Edificación no habitacional	\$325,900.00	\$325,900.00	\$325,900.00	\$0.00	\$325,900.00	\$0.00	\$0.00
6122 CONSTRUCCION Y/O REHABILITACION DE ESC Y ES	\$325,900.00	\$325,900.00	\$325,900.00	\$0.00	\$325,900.00	\$0.00	\$0.00
INFRAESTRUCTURA 2015 - 00268597292	\$325,900.00	\$325,900.00	\$325,900.00	\$0.00	\$325,900.00	\$0.00	\$0.00
0BRA - CONSTRUCCION DE 1 AULA DE	\$325,900.00	\$325,900.00	\$325,900.00	\$0.00	\$325,900.00	\$0.00	\$0.00
0A3393 OBRA - CONSTRUCCION DE 1 CERCO PERIMETRAL EN E.P. RICARDO FLORES MAGON EN LA COMUN DE LA CADIITA / COMIEN EMENTADICSI 02 INFRAESTRUCTURA 2015 - 00268597292							
6000 INVERSIÓN PÚBLICA	\$48,389.45	\$48,389.45	\$49,357.24	-\$967.79	\$49,357.24	\$0.00	-\$967.79
6100 OBRA PÚBLICA EN BIENES DE DOMINIO PÚBLICO	\$48,389.45	\$48,389.45	\$49,357.24	-\$967.79	\$49,357.24	\$0.00	-\$967.79
6120 Edificación no habitacional	\$48,389.45	\$48,389.45	\$49,357.24	-\$967.79	\$49,357.24	\$0.00	-\$967.79
6122 CONSTRUCCION Y/O REHABILITACION DE ESC Y ES	\$48,389.45	\$48,389.45	\$49,357.24	-\$967.79	\$49,357.24	\$0.00	-\$967.79
INFRAESTRUCTURA 2015 - 00268597292	\$48,389.45	\$48,389.45	\$49,357.24	-\$967.79	\$49,357.24	\$0.00	-\$967.79
0BRA - CONSTRUCCION DE 1 CERCO F	\$48,389.45	\$48,389.45	\$49,357.24	-\$967.79	\$49,357.24	\$0.00	-\$967.79
0A3401 ACCION-PROMOCION Y DIFUSION TURISTICA CEDRAL							
03 FORTAMUN 2015 - 00268595289							
3000 SERVICIOS GENERALES	\$0.00	\$1,500,000.00	\$1,496,400.00	\$3,600.00	\$1,496,400.00	\$0.00	\$3,600.00
3800 SERVICIOS OFICIALES	\$0.00	\$1,500,000.00	\$1,496,400.00	\$3,600.00	\$1,496,400.00	\$0.00	\$3,600.00
3820 Gastos de orden social y cultural	\$0.00	\$1,500,000.00	\$1,496,400.00	\$3,600.00	\$1,496,400.00	\$0.00	\$3,600.00
3821 Gastos de orden social y cultural	\$0.00	\$1,500,000.00	\$1,496,400.00	\$3,600.00	\$1,496,400.00	\$0.00	\$3,600.00
FORTAMUN 2015 - 00268595289	\$0.00	\$1,500,000.00	\$1,496,400.00	\$3,600.00	\$1,496,400.00	\$0.00	\$3,600.00
ACCION-PROMOCION Y DIFUSION TURIS	\$0.00	\$1,500,000.00	\$1,496,400.00	\$3,600.00	\$1,496,400.00	\$0.00	\$3,600.00

Proyecto / Proceso Objeto del Gasto	Aprobado	Ampliaciones / (Reducciones)	Presupuesto Vigente	Comprometido	Presupuesto Disponible para Comprometer	Devengado	Comprometido No Devengado	Presupuesto Sin Devengar
OA3402 OBRA - CONST.DRENAJE SANIT.C.JOACHIN VELASCO Y LOPE DE VEGA DEL FRACC.ESCRITORES								
21 FEIS 2015								
6000 INVERSIÓN PÚBLICA	\$73,941.01	\$172,529.02	\$246,470.03	\$246,470.03	\$0.00	\$246,470.03	\$0.00	\$0.00
6100 OBRA PÚBLICA EN BIENES DE DOMINIO PÚBLICO	\$73,941.01	\$172,529.02	\$246,470.03	\$246,470.03	\$0.00	\$246,470.03	\$0.00	\$0.00
6140 División de terrenos y construcción de obras de urbanizac	\$73,941.01	\$172,529.02	\$246,470.03	\$246,470.03	\$0.00	\$246,470.03	\$0.00	\$0.00
6141 DIVISIÓN DE TERRENOS Y CONSTRUCCIÓN DE OBR	\$73,941.01	\$172,529.02	\$246,470.03	\$246,470.03	\$0.00	\$246,470.03	\$0.00	\$0.00
FEIS 2015	\$73,941.01	\$172,529.02	\$246,470.03	\$246,470.03	\$0.00	\$246,470.03	\$0.00	\$0.00
OBRA - CONST.DRENAJE SANIT.C.JOACHIN VELASCO Y LOPE DE VEGA DEL FRACC.ESCRITORES	\$73,941.01	\$172,529.02	\$246,470.03	\$246,470.03	\$0.00	\$246,470.03	\$0.00	\$0.00
OA3407 OBRA - CONSTRUCCION DE AULA DE 2 E.E. ESTRUCTURA U-1C ADOSADA CIZAPATAS TIPO IEIFE ESC DEEDADATODIA JOSE ANTONIO DEDEZ I COMDI EMENTADICSI								
02 INFRAESTRUCTURA 2015 - 00268597292								
6000 INVERSIÓN PÚBLICA	\$408,672.48	\$0.00	\$408,672.48	\$408,672.48	\$0.02	\$408,672.46	\$0.00	\$0.02
6100 OBRA PÚBLICA EN BIENES DE DOMINIO PÚBLICO	\$408,672.48	\$0.00	\$408,672.48	\$408,672.48	\$0.02	\$408,672.46	\$0.00	\$0.02
6120 Edificación no habitacional	\$408,672.48	\$0.00	\$408,672.48	\$408,672.48	\$0.02	\$408,672.46	\$0.00	\$0.02
6122 CONSTRUCCION Y/O REHABILITACION DE ESC Y ES	\$408,672.48	\$0.00	\$408,672.48	\$408,672.48	\$0.02	\$408,672.46	\$0.00	\$0.02
INFRAESTRUCTURA 2015 - 00268597292	\$408,672.48	\$0.00	\$408,672.48	\$408,672.48	\$0.02	\$408,672.46	\$0.00	\$0.02
OBRA - CONSTRUCCION DE AULA DE 2 E.E. ESTRUCTURA U-1C ADOSADA CIZAPATAS TIPO IEIFE	\$408,672.48	\$0.00	\$408,672.48	\$408,672.48	\$0.02	\$408,672.46	\$0.00	\$0.02
OA3419 OBRA - CONSTRUCCION DE UNA CISTERNA JARDIN DE NIÑOS JUAN ENRIQUE PESTALOZZI COMDI EMENTADICSI								
02 INFRAESTRUCTURA 2015 - 00268597292								
6000 INVERSIÓN PÚBLICA	\$55,000.00	\$0.00	\$55,000.00	\$55,000.00	\$0.00	\$55,000.00	\$0.00	\$0.00
6100 OBRA PÚBLICA EN BIENES DE DOMINIO PÚBLICO	\$55,000.00	\$0.00	\$55,000.00	\$55,000.00	\$0.00	\$55,000.00	\$0.00	\$0.00
6130 Construcción de obras para el abastecimiento de agua, I	\$55,000.00	\$0.00	\$55,000.00	\$55,000.00	\$0.00	\$55,000.00	\$0.00	\$0.00
6131 Construcción de obras para el abastecimiento de agua, I	\$55,000.00	\$0.00	\$55,000.00	\$55,000.00	\$0.00	\$55,000.00	\$0.00	\$0.00
INFRAESTRUCTURA 2015 - 00268597292	\$55,000.00	\$0.00	\$55,000.00	\$55,000.00	\$0.00	\$55,000.00	\$0.00	\$0.00
OBRA - CONSTRUCCION DE UNA CISTERNA JARDIN DE NIÑOS JUAN ENRIQUE PESTALOZZI	\$55,000.00	\$0.00	\$55,000.00	\$55,000.00	\$0.00	\$55,000.00	\$0.00	\$0.00

Proyecto / Proceso Objeto del Gasto	Aprobado	Ampliaciones / (Reducciones)	Presupuesto Vigente	Comprometido	Presupuesto Disponible para Comprometer	Devengado	Comprometido No Devengado	Presupuesto Sin Devenegar
OA3421 OBRA - CONSTR.DE FOSA SEPTICA Y POZO DE ABSORCION J.N. ROSAURA ZAPATA COL. EL DANCESCO" DE LA CABECERA MDAI /COMDI EMENTADIOSI 02 INFRAESTRUCTURA 2015 - 00268597292	\$70,000.00	\$0.00	\$70,000.00	\$70,000.00	\$0.00	\$70,000.00	\$0.00	\$0.00
6000 INVERSIÓN PÚBLICA	\$70,000.00	\$0.00	\$70,000.00	\$70,000.00	\$0.00	\$70,000.00	\$0.00	\$0.00
6100 OBRA PÚBLICA EN BIENES DE DOMINIO PÚBLICO	\$70,000.00	\$0.00	\$70,000.00	\$70,000.00	\$0.00	\$70,000.00	\$0.00	\$0.00
6140 División de terrenos y construcción de obras de urbanizac	\$70,000.00	\$0.00	\$70,000.00	\$70,000.00	\$0.00	\$70,000.00	\$0.00	\$0.00
6141 DIVISIÓN DE TERRENOS Y CONSTRUCCIÓN DE OBR	\$70,000.00	\$0.00	\$70,000.00	\$70,000.00	\$0.00	\$70,000.00	\$0.00	\$0.00
INFRAESTRUCTURA 2015 - 00268597292	\$70,000.00	\$0.00	\$70,000.00	\$70,000.00	\$0.00	\$70,000.00	\$0.00	\$0.00
OBRA - CONSTR.DE FOSA SEPTICA Y F	\$70,000.00	\$0.00	\$70,000.00	\$70,000.00	\$0.00	\$70,000.00	\$0.00	\$0.00
OA3424 ACCION - PROGRAMA SOCIAL "APOYO CON DESPENSAS A PERSONAS DE ESCASOS RECURSOS"								
03 FORTAMUN 2015 - 00268595289								
4000 TRANSFERENCIAS, ASIGNACIONES, SUBSIDI	\$80,012.80	\$0.00	\$80,012.80	\$80,012.80	\$0.00	\$80,012.80	\$0.00	\$0.00
4400 AYUDAS SOCIALES	\$80,012.80	\$0.00	\$80,012.80	\$80,012.80	\$0.00	\$80,012.80	\$0.00	\$0.00
4410 Ayudas sociales a personas	\$80,012.80	\$0.00	\$80,012.80	\$80,012.80	\$0.00	\$80,012.80	\$0.00	\$0.00
4411 Ayudas sociales a personas	\$80,012.80	\$0.00	\$80,012.80	\$80,012.80	\$0.00	\$80,012.80	\$0.00	\$0.00
FORTAMUN 2015 - 00268595289	\$80,012.80	\$0.00	\$80,012.80	\$80,012.80	\$0.00	\$80,012.80	\$0.00	\$0.00
ACCION - PROGRAMA SOCIAL "APOYO	\$80,012.80	\$0.00	\$80,012.80	\$80,012.80	\$0.00	\$80,012.80	\$0.00	\$0.00
OA3427 OBRA - EQUIPAMIENTO DE POZO EN LA COMUNIDAD DE SAN PABLO								
03 FORTAMUN 2015 - 00268595289								
6000 INVERSIÓN PÚBLICA	\$171,728.46	\$0.00	\$171,728.46	\$171,728.46	\$0.00	\$171,728.46	\$0.00	\$0.00
6100 OBRA PÚBLICA EN BIENES DE DOMINIO PÚBLICO	\$171,728.46	\$0.00	\$171,728.46	\$171,728.46	\$0.00	\$171,728.46	\$0.00	\$0.00
6130 Construcción de obras para el abastecimiento de agua, l	\$171,728.46	\$0.00	\$171,728.46	\$171,728.46	\$0.00	\$171,728.46	\$0.00	\$0.00
6131 Construcción de obras para el abastecimiento de agua, l	\$171,728.46	\$0.00	\$171,728.46	\$171,728.46	\$0.00	\$171,728.46	\$0.00	\$0.00
FORTAMUN 2015 - 00268595289	\$171,728.46	\$0.00	\$171,728.46	\$171,728.46	\$0.00	\$171,728.46	\$0.00	\$0.00
OBRA - EQUIPAMIENTO DE POZO EN LA	\$171,728.46	\$0.00	\$171,728.46	\$171,728.46	\$0.00	\$171,728.46	\$0.00	\$0.00

Proyecto / Proceso Objeto del Gasto	Aprobado	Ampliaciones / (Reducciones)	Presupuesto Vigente	Comprometido	Presupuesto Disponible para Comprometer	Devengado	Comprometido No Devengado	Presupuesto Sin Devengar
0A3428 OBRA - SISTEMA DE BOMBEO DE AGUA CON ENERGIA SOLAR EN OJO DE AGUA EN LA COMUNIDAD DE EL CAJONITO 03 FORTAMUN 2015 - 00268595289								
6000 INVERSIÓN PÚBLICA	\$175,046.80	\$0.00	\$175,046.80	\$175,046.80	\$0.00	\$175,046.80	\$0.00	\$0.00
6100 OBRA PÚBLICA EN BIENES DE DOMINIO PÚBLICO	\$175,046.80	\$0.00	\$175,046.80	\$175,046.80	\$0.00	\$175,046.80	\$0.00	\$0.00
6130 Construcción de obras para el abastecimiento de agua, I	\$175,046.80	\$0.00	\$175,046.80	\$175,046.80	\$0.00	\$175,046.80	\$0.00	\$0.00
6131 Construcción de obras para el abastecimiento de agua, I	\$175,046.80	\$0.00	\$175,046.80	\$175,046.80	\$0.00	\$175,046.80	\$0.00	\$0.00
FORTAMUN 2015 - 00268595289	\$175,046.80	\$0.00	\$175,046.80	\$175,046.80	\$0.00	\$175,046.80	\$0.00	\$0.00
OBRA - SISTEMA DE BOMBEO DE AGUA	\$175,046.80	\$0.00	\$175,046.80	\$175,046.80	\$0.00	\$175,046.80	\$0.00	\$0.00
0A3431 OBRA - EXTENSION DE RED SECUNDARIA 100 MTS 2F-N EN C.M.DOBLADO ESQ.JUAN ESCUTIA (COMI EMENTADIA) 02 INFRAESTRUCTURA 2015 - 00268597292								
6000 INVERSIÓN PÚBLICA	\$149,925.00	\$0.00	\$149,925.00	\$149,925.00	\$0.00	\$149,925.00	\$0.00	\$0.00
6100 OBRA PÚBLICA EN BIENES DE DOMINIO PÚBLICO	\$149,925.00	\$0.00	\$149,925.00	\$149,925.00	\$0.00	\$149,925.00	\$0.00	\$0.00
6130 Construcción de obras para el abastecimiento de agua, I	\$149,925.00	\$0.00	\$149,925.00	\$149,925.00	\$0.00	\$149,925.00	\$0.00	\$0.00
6131 Construcción de obras para el abastecimiento de agua, I	\$149,925.00	\$0.00	\$149,925.00	\$149,925.00	\$0.00	\$149,925.00	\$0.00	\$0.00
INFRAESTRUCTURA 2015 - 00268597292	\$149,925.00	\$0.00	\$149,925.00	\$149,925.00	\$0.00	\$149,925.00	\$0.00	\$0.00
OBRA - EXTENSION DE RED SECUNDAI	\$149,925.00	\$0.00	\$149,925.00	\$149,925.00	\$0.00	\$149,925.00	\$0.00	\$0.00
0A3437 OBRA - AMPLIACION DE RED DE DISTRIBUCION ELECTRICA EN LA COMUN. EL BLANCO LADO MORTE MEDIO DE CEDRAL C I D /BORDETA EYDEMA - COMI EMENTADIA 02 INFRAESTRUCTURA 2015 - 00268597292								
6000 INVERSIÓN PÚBLICA	\$238,188.00	\$0.00	\$238,188.00	\$237,469.30	\$718.70	\$237,469.30	\$0.00	\$718.70
6100 OBRA PÚBLICA EN BIENES DE DOMINIO PÚBLICO	\$238,188.00	\$0.00	\$238,188.00	\$237,469.30	\$718.70	\$237,469.30	\$0.00	\$718.70
6130 Construcción de obras para el abastecimiento de agua, I	\$238,188.00	\$0.00	\$238,188.00	\$237,469.30	\$718.70	\$237,469.30	\$0.00	\$718.70
6131 Construcción de obras para el abastecimiento de agua, I	\$238,188.00	\$0.00	\$238,188.00	\$237,469.30	\$718.70	\$237,469.30	\$0.00	\$718.70
INFRAESTRUCTURA 2015 - 00268597292	\$238,188.00	\$0.00	\$238,188.00	\$237,469.30	\$718.70	\$237,469.30	\$0.00	\$718.70
OBRA - AMPLIACION DE RED DE DISTR	\$238,188.00	\$0.00	\$238,188.00	\$237,469.30	\$718.70	\$237,469.30	\$0.00	\$718.70

Proyecto / Proceso Objeto del Gasto	Aprobado	Ampliaciones / (Reducciones)	Presupuesto Vigente	Comprometido	Presupuesto Disponible para Comprometer	Devengado	Comprometido No Devengado	Presupuesto Sin Devengar
02 INFRAESTRUCTURA 2015 - 00268597292								
0A3449 OBRA - AMPL. DE LINEA Y RED ELECT. CON AREA DE 34.5 KV EN CALLE VANEGAS EN LA COLONIA VAI EN LOS CERROS /BORBEZA EYDEMA - COMDI EMENTADIAS)	\$387,224.00	\$0.00	\$387,224.00	\$385,767.45	\$1,456.55	\$384,937.89	\$829.56	\$2,286.11
6000 INVERSIÓN PÚBLICA	\$387,224.00	\$0.00	\$387,224.00	\$385,767.45	\$1,456.55	\$384,937.89	\$829.56	\$2,286.11
6100 OBRA PÚBLICA EN BIENES DE DOMINIO PÚBLICO	\$387,224.00	\$0.00	\$387,224.00	\$385,767.45	\$1,456.55	\$384,937.89	\$829.56	\$2,286.11
6130 Construcción de obras para el abastecimiento de agua, I	\$387,224.00	\$0.00	\$387,224.00	\$385,767.45	\$1,456.55	\$384,937.89	\$829.56	\$2,286.11
6131 Construcción de obras para el abastecimiento de agua, I	\$387,224.00	\$0.00	\$387,224.00	\$385,767.45	\$1,456.55	\$384,937.89	\$829.56	\$2,286.11
INFRAESTRUCTURA 2015 - 00268597292	\$387,224.00	\$0.00	\$387,224.00	\$385,767.45	\$1,456.55	\$384,937.89	\$829.56	\$2,286.11
03 FORTAMUN 2015 - 00268595289								
OBRA - AMPL. DE LINEA Y RED ELECT.	\$59,947.06	\$49,585.31	\$109,532.37	\$109,532.37	\$0.00	\$109,532.37	\$0.00	\$0.00
0A3450 ACCION - EQUIPAMIENTO DE CANCHA EN ESCUELA IGNACIO MANUEL ALTAMIRANO	\$59,947.06	\$49,585.31	\$109,532.37	\$109,532.37	\$0.00	\$109,532.37	\$0.00	\$0.00
6000 INVERSIÓN PÚBLICA	\$59,947.06	\$49,585.31	\$109,532.37	\$109,532.37	\$0.00	\$109,532.37	\$0.00	\$0.00
6100 OBRA PÚBLICA EN BIENES DE DOMINIO PÚBLICO	\$59,947.06	\$49,585.31	\$109,532.37	\$109,532.37	\$0.00	\$109,532.37	\$0.00	\$0.00
6120 Edificación no habitacional	\$59,947.06	\$49,585.31	\$109,532.37	\$109,532.37	\$0.00	\$109,532.37	\$0.00	\$0.00
6122 CONSTRUCCION Y/O REHABILITACION DE ESC Y ES	\$59,947.06	\$49,585.31	\$109,532.37	\$109,532.37	\$0.00	\$109,532.37	\$0.00	\$0.00
FORTAMUN 2015 - 00268595289	\$59,947.06	\$49,585.31	\$109,532.37	\$109,532.37	\$0.00	\$109,532.37	\$0.00	\$0.00
03 FORTAMUN 2015 - 00268595289								
ACCION - EQUIPAMIENTO DE CANCHA I	\$18,438.20	\$0.00	\$18,438.20	\$18,438.20	\$0.00	\$18,438.20	\$0.00	\$0.00
0A3451 OBRA - REHABILITACION DE CLINICA DE ATENCION MEDICA EN LA COMUN. DE SAN MATEO (CONGTO DE LOSA Y DISO)	\$18,438.20	\$0.00	\$18,438.20	\$18,438.20	\$0.00	\$18,438.20	\$0.00	\$0.00
6000 INVERSIÓN PÚBLICA	\$18,438.20	\$0.00	\$18,438.20	\$18,438.20	\$0.00	\$18,438.20	\$0.00	\$0.00
6100 OBRA PÚBLICA EN BIENES DE DOMINIO PÚBLICO	\$18,438.20	\$0.00	\$18,438.20	\$18,438.20	\$0.00	\$18,438.20	\$0.00	\$0.00
6120 Edificación no habitacional	\$18,438.20	\$0.00	\$18,438.20	\$18,438.20	\$0.00	\$18,438.20	\$0.00	\$0.00
6121 EDIFICACION NO HABITACIONAL	\$18,438.20	\$0.00	\$18,438.20	\$18,438.20	\$0.00	\$18,438.20	\$0.00	\$0.00
FORTAMUN 2015 - 00268595289	\$18,438.20	\$0.00	\$18,438.20	\$18,438.20	\$0.00	\$18,438.20	\$0.00	\$0.00
03 FORTAMUN 2015 - 00268595289								
OBRA - REHABILITACION DE CLINICA D	\$18,438.20	\$0.00	\$18,438.20	\$18,438.20	\$0.00	\$18,438.20	\$0.00	\$0.00

Objeto del Gasto	Proyecto / Proceso	Aprobado	Ampliaciones / (Reducciones)	Presupuesto Vigente	Comprometido	Presupuesto Disponible para		Devengado	Comprometido No Devengado	Presupuesto Sin Devenegar
						Comprometer	Comprometer			
OA3475	OBRA - EXTENSION DE RED SECUNDARIA 50 MTS 2F-N EN SANTA RITA DEL SOTOL EN CENDAI S I D /BORDEZA EYDEMA - COMDI EMENTADIAS)									
	02 INFRAESTRUCTURA 2015 - 00268597292									
6000	INVERSION PÚBLICA	\$37,273.00	\$0.00	\$37,273.00	\$37,240.87	\$32.13	\$37,240.87	\$0.00	\$0.00	\$32.13
6100	OBRA PÚBLICA EN BIENES DE DOMINIO PÚBLICO	\$37,273.00	\$0.00	\$37,273.00	\$37,240.87	\$32.13	\$37,240.87	\$0.00	\$0.00	\$32.13
6130	Construcción de obras para el abastecimiento de agua, I	\$37,273.00	\$0.00	\$37,273.00	\$37,240.87	\$32.13	\$37,240.87	\$0.00	\$0.00	\$32.13
6131	Construcción de obras para el abastecimiento de agua, I	\$37,273.00	\$0.00	\$37,273.00	\$37,240.87	\$32.13	\$37,240.87	\$0.00	\$0.00	\$32.13
	INFRAESTRUCTURA 2015 - 00268597292	\$37,273.00	\$0.00	\$37,273.00	\$37,240.87	\$32.13	\$37,240.87	\$0.00	\$0.00	\$32.13
	OBRA - EXTENSION DE RED SECUNDAI	\$37,273.00	\$0.00	\$37,273.00	\$37,240.87	\$32.13	\$37,240.87	\$0.00	\$0.00	\$32.13
OA3484	OBRA - CREACION DE NVA. AREA 10 KVA 13.2 CON RED SECUNDARIA EN CARR.63 KM 13.6 ACCESO A CARRETERA MDAI MEDIO DE CENDAI S I D /BORDEZA EYDEMA - COMDI EMENTADIAS)									
	02 INFRAESTRUCTURA 2015 - 00268597292									
6000	INVERSION PÚBLICA	\$249,749.00	\$0.00	\$249,749.00	\$249,749.00	\$0.00	\$249,749.00	\$0.00	\$0.00	\$0.00
6100	OBRA PÚBLICA EN BIENES DE DOMINIO PÚBLICO	\$249,749.00	\$0.00	\$249,749.00	\$249,749.00	\$0.00	\$249,749.00	\$0.00	\$0.00	\$0.00
6130	Construcción de obras para el abastecimiento de agua, I	\$249,749.00	\$0.00	\$249,749.00	\$249,749.00	\$0.00	\$249,749.00	\$0.00	\$0.00	\$0.00
6131	Construcción de obras para el abastecimiento de agua, I	\$249,749.00	\$0.00	\$249,749.00	\$249,749.00	\$0.00	\$249,749.00	\$0.00	\$0.00	\$0.00
	INFRAESTRUCTURA 2015 - 00268597292	\$249,749.00	\$0.00	\$249,749.00	\$249,749.00	\$0.00	\$249,749.00	\$0.00	\$0.00	\$0.00
	OBRA - CREACION DE NVA. AREA 10 K	\$249,749.00	\$0.00	\$249,749.00	\$249,749.00	\$0.00	\$249,749.00	\$0.00	\$0.00	\$0.00
OA3486	OBRA - AMPL.RED DE DIST.ELECT.34.5 KV CON ACCESO A RANCHO ACAPULCO EJIDO VICTORIA SAN MANUEL MEDIO DE CENDAI S I D /BORDEZA EYDEMA - COMDI EMENTADIAS)									
	02 INFRAESTRUCTURA 2015 - 00268597292									
6000	INVERSION PÚBLICA	\$269,373.00	\$0.00	\$269,373.00	\$269,373.00	\$0.00	\$269,373.00	\$0.00	\$0.00	\$0.00
6100	OBRA PÚBLICA EN BIENES DE DOMINIO PÚBLICO	\$269,373.00	\$0.00	\$269,373.00	\$269,373.00	\$0.00	\$269,373.00	\$0.00	\$0.00	\$0.00
6130	Construcción de obras para el abastecimiento de agua, I	\$269,373.00	\$0.00	\$269,373.00	\$269,373.00	\$0.00	\$269,373.00	\$0.00	\$0.00	\$0.00
6131	Construcción de obras para el abastecimiento de agua, I	\$269,373.00	\$0.00	\$269,373.00	\$269,373.00	\$0.00	\$269,373.00	\$0.00	\$0.00	\$0.00
	INFRAESTRUCTURA 2015 - 00268597292	\$269,373.00	\$0.00	\$269,373.00	\$269,373.00	\$0.00	\$269,373.00	\$0.00	\$0.00	\$0.00
	OBRA - AMPL.RED DE DIST.ELECT.34.5	\$269,373.00	\$0.00	\$269,373.00	\$269,373.00	\$0.00	\$269,373.00	\$0.00	\$0.00	\$0.00

Proyecto / Proceso Objeto del Gasto	Aprobado	Ampliaciones / (Reducciones)	Presupuesto Vigente	Comprometido	Presupuesto Disponibile para Comprometer	Devengado	Comprometido No Devengado	Presupuesto Sin Devenegar
0A3512 OBRA - AMPL.RED DE DIST.ELECT.13.2 KV EN LA COMUN. EL BLANCO LADO SURESTE, MPIO.DE CEDRAL S L P /BORBEZA EYDEMA - COMDI EMENTADIOS)								
02 INFRAESTRUCTURA 2015 - 00268597292								
6000 INVERSIÓN PÚBLICA	\$217,115.00	\$718.70	\$217,833.70	\$217,833.70	\$0.00	\$217,833.70	\$0.00	\$0.00
6100 OBRA PÚBLICA EN BIENES DE DOMINIO PÚBLICO	\$217,115.00	\$718.70	\$217,833.70	\$217,833.70	\$0.00	\$217,833.70	\$0.00	\$0.00
6130 Construcción de obras para el abastecimiento de agua, I	\$217,115.00	\$718.70	\$217,833.70	\$217,833.70	\$0.00	\$217,833.70	\$0.00	\$0.00
6131 Construcción de obras para el abastecimiento de agua, I	\$217,115.00	\$718.70	\$217,833.70	\$217,833.70	\$0.00	\$217,833.70	\$0.00	\$0.00
INFRAESTRUCTURA 2015 - 00268597292	\$217,115.00	\$718.70	\$217,833.70	\$217,833.70	\$0.00	\$217,833.70	\$0.00	\$0.00
0A3585 ACCION - ADQUISICION DE 7 PANELES SOLARES"(SUMINISTRO E INSTALACION DE MODULO SOLAR PARA LA DISTRIBUCION DE 400 WATTS EFICIENCIA DE 17% DE CELULAS/1.2 VOLT TE								
02 INFRAESTRUCTURA 2015 - 00268597292								
6000 INVERSIÓN PÚBLICA	\$279,238.44	\$0.00	\$279,238.44	\$279,238.44	\$0.00	\$279,238.44	\$0.00	\$0.00
6100 OBRA PÚBLICA EN BIENES DE DOMINIO PÚBLICO	\$279,238.44	\$0.00	\$279,238.44	\$279,238.44	\$0.00	\$279,238.44	\$0.00	\$0.00
6130 Construcción de obras para el abastecimiento de agua, I	\$279,238.44	\$0.00	\$279,238.44	\$279,238.44	\$0.00	\$279,238.44	\$0.00	\$0.00
6131 Construcción de obras para el abastecimiento de agua, I	\$279,238.44	\$0.00	\$279,238.44	\$279,238.44	\$0.00	\$279,238.44	\$0.00	\$0.00
INFRAESTRUCTURA 2015 - 00268597292	\$279,238.44	\$0.00	\$279,238.44	\$279,238.44	\$0.00	\$279,238.44	\$0.00	\$0.00
ACCION - ADQUISICION DE 7 PANELES	\$279,238.44	\$0.00	\$279,238.44	\$279,238.44	\$0.00	\$279,238.44	\$0.00	\$0.00
0A3586 OBRA - CONTRUCCION DE PILA DE ALMACENAMIENTO DE AGUA POTABLE EN LA COMUNIDAD DE LA DINTA (INDECTA - BORBEZA EYDEMA)								
02 INFRAESTRUCTURA 2015 - 00268597292								
6000 INVERSIÓN PÚBLICA	\$219,963.91	\$0.00	\$219,963.91	\$219,963.91	\$0.00	\$219,963.91	\$0.00	\$0.00
6100 OBRA PÚBLICA EN BIENES DE DOMINIO PÚBLICO	\$219,963.91	\$0.00	\$219,963.91	\$219,963.91	\$0.00	\$219,963.91	\$0.00	\$0.00
6130 Construcción de obras para el abastecimiento de agua, I	\$219,963.91	\$0.00	\$219,963.91	\$219,963.91	\$0.00	\$219,963.91	\$0.00	\$0.00
6131 Construcción de obras para el abastecimiento de agua, I	\$219,963.91	\$0.00	\$219,963.91	\$219,963.91	\$0.00	\$219,963.91	\$0.00	\$0.00
INFRAESTRUCTURA 2015 - 00268597292	\$219,963.91	\$0.00	\$219,963.91	\$219,963.91	\$0.00	\$219,963.91	\$0.00	\$0.00
OBRA - CONTRUCCION DE PILA DE ALI	\$219,963.91	\$0.00	\$219,963.91	\$219,963.91	\$0.00	\$219,963.91	\$0.00	\$0.00

Proyecto / Proceso	Ampliaciones / Reducciones)	Presupuesto Vigente	Comprometido	Presupuesto Disponible para Comprometer	Devengado	Comprometido No Devengado	Presupuesto Sin Devengar
Objeto del Gasto	Aprobado						
0A3587 ACCION - ADQUISICION DE COBIJAS PARA PERSONAS DE ESCASOS RECURSOS "PROGRAMA SOCIAL ABOYACON COBIJAS"							
03 FORTAMUN 2015 - 00268595289							
4000 TRANSFERENCIAS, ASIGNACIONES, SUBSIDIOS	\$80,000.00	\$80,000.00	\$79,999.99	\$0.01	\$79,999.99	\$0.00	\$0.01
4400 AYUDAS SOCIALES	\$80,000.00	\$80,000.00	\$79,999.99	\$0.01	\$79,999.99	\$0.00	\$0.01
4410 Ayudas sociales a personas	\$80,000.00	\$80,000.00	\$79,999.99	\$0.01	\$79,999.99	\$0.00	\$0.01
4411 Ayudas sociales a personas	\$80,000.00	\$80,000.00	\$79,999.99	\$0.01	\$79,999.99	\$0.00	\$0.01
FORTAMUN 2015 - 00268595289	\$80,000.00	\$80,000.00	\$79,999.99	\$0.01	\$79,999.99	\$0.00	\$0.01
ACCION - ADQUISICION DE COBIJAS P/	\$80,000.00	\$80,000.00	\$79,999.99	\$0.01	\$79,999.99	\$0.00	\$0.01
0A3630 OBRA - BACHEO EN DIF.CAMINOS RURALES (CERRO DE FLORES-GALLOS BLANCOS,CEDRAL-DECISION DE MANEJO DEL CAMINO DE SAN JOSE DE LA DOBDA)							
02 INFRAESTRUCTURA 2015 - 00268597292							
6000 INVERSION PÚBLICA	\$492,611.26	\$492,611.26	\$492,611.26	\$0.00	\$492,611.26	\$0.00	\$0.00
6100 OBRA PÚBLICA EN BIENES DE DOMINIO PÚBLICO	\$492,611.26	\$492,611.26	\$492,611.26	\$0.00	\$492,611.26	\$0.00	\$0.00
6150 Construcción de vías de comunicación	\$492,611.26	\$492,611.26	\$492,611.26	\$0.00	\$492,611.26	\$0.00	\$0.00
6151 CONSTRUCCIÓN DE VÍAS DE COMUNICACIÓN	\$492,611.26	\$492,611.26	\$492,611.26	\$0.00	\$492,611.26	\$0.00	\$0.00
INFRAESTRUCTURA 2015 - 00268597292	\$492,611.26	\$492,611.26	\$492,611.26	\$0.00	\$492,611.26	\$0.00	\$0.00
OBRA - BACHEO EN DIF.CAMINOS RUF	\$492,611.26	\$492,611.26	\$492,611.26	\$0.00	\$492,611.26	\$0.00	\$0.00
0A3632 OBRA - AMPLIACION DE RED DE AGUA POTABLE A UN COSTADO DE CARRETERA 62 (359ML) /INDECTA.DOBDEZA EYDEMA/							
02 INFRAESTRUCTURA 2015 - 00268597292							
6000 INVERSION PÚBLICA	\$166,709.63	\$166,709.63	\$166,709.63	\$0.00	\$166,709.63	\$0.00	\$0.00
6100 OBRA PÚBLICA EN BIENES DE DOMINIO PÚBLICO	\$166,709.63	\$166,709.63	\$166,709.63	\$0.00	\$166,709.63	\$0.00	\$0.00
6130 Construcción de obras para el abastecimiento de agua, I	\$166,709.63	\$166,709.63	\$166,709.63	\$0.00	\$166,709.63	\$0.00	\$0.00
6131 Construcción de obras para el abastecimiento de agua, I	\$166,709.63	\$166,709.63	\$166,709.63	\$0.00	\$166,709.63	\$0.00	\$0.00
INFRAESTRUCTURA 2015 - 00268597292	\$166,709.63	\$166,709.63	\$166,709.63	\$0.00	\$166,709.63	\$0.00	\$0.00
OBRA - AMPLIACION DE RED DE AGUA	\$166,709.63	\$166,709.63	\$166,709.63	\$0.00	\$166,709.63	\$0.00	\$0.00

Proyecto / Proceso	Objeto del Gasto	Aprobado	Ampliaciones / (Reducciones)	Presupuesto Vigente	Comprometido	Presupuesto Disponible para Comprometer	Devengado	Comprometido No Devengado	Presupuesto Sin Devengar
OBRA - CONSTRUCCION DE COMEDOR COMUNITARIO EN LA COMUNIDAD DE REFUGIO DE MONJAS									
03 FORTAMUN 2015 - 00268595289									
6000	INVERSIÓN PÚBLICA	\$76,927.31	\$66,463.10	\$143,390.41	\$143,390.41	\$0.00	\$143,390.41	\$0.00	\$0.00
6100	OBRA PÚBLICA EN BIENES DE DOMINIO PÚBLICO	\$76,927.31	\$66,463.10	\$143,390.41	\$143,390.41	\$0.00	\$143,390.41	\$0.00	\$0.00
6120	Edificación no habitacional	\$76,927.31	\$66,463.10	\$143,390.41	\$143,390.41	\$0.00	\$143,390.41	\$0.00	\$0.00
6121	EDIFICACIÓN NO HABITACIONAL	\$76,927.31	\$66,463.10	\$143,390.41	\$143,390.41	\$0.00	\$143,390.41	\$0.00	\$0.00
FORTAMUN 2015 - 00268595289		\$76,927.31	\$66,463.10	\$143,390.41	\$143,390.41	\$0.00	\$143,390.41	\$0.00	\$0.00
OBRA - CONSTRUCCION DE COMEDOR									
03 FORTAMUN 2015 - 00268595289									
6000	INVERSIÓN PÚBLICA	\$41,180.00	\$0.00	\$41,180.00	\$41,180.00	\$0.00	\$41,180.00	\$0.00	\$0.00
6100	OBRA PÚBLICA EN BIENES DE DOMINIO PÚBLICO	\$41,180.00	\$0.00	\$41,180.00	\$41,180.00	\$0.00	\$41,180.00	\$0.00	\$0.00
6120	Edificación no habitacional	\$41,180.00	\$0.00	\$41,180.00	\$41,180.00	\$0.00	\$41,180.00	\$0.00	\$0.00
6124	CONSTRUCCION Y/O REHABILITACION DE ESPACIO:	\$41,180.00	\$0.00	\$41,180.00	\$41,180.00	\$0.00	\$41,180.00	\$0.00	\$0.00
FORTAMUN 2015 - 00268595289		\$41,180.00	\$0.00	\$41,180.00	\$41,180.00	\$0.00	\$41,180.00	\$0.00	\$0.00
OBRA - REHABILITACION DE CANCHA I									
03 FORTAMUN 2015 - 00268595289									
6000	INVERSIÓN PÚBLICA	\$260,002.71	\$0.00	\$260,002.71	\$0.00	\$260,002.71	\$0.00	\$0.00	\$260,002.71
6100	OBRA PÚBLICA EN BIENES DE DOMINIO PÚBLICO	\$260,002.71	\$0.00	\$260,002.71	\$0.00	\$260,002.71	\$0.00	\$0.00	\$260,002.71
6120	Edificación no habitacional	\$260,002.71	\$0.00	\$260,002.71	\$0.00	\$260,002.71	\$0.00	\$0.00	\$260,002.71
6124	CONSTRUCCION Y/O REHABILITACION DE ESPACIO:	\$260,002.71	\$0.00	\$260,002.71	\$0.00	\$260,002.71	\$0.00	\$0.00	\$260,002.71
FORTAMUN 2015 - 00268595289		\$260,002.71	\$0.00	\$260,002.71	\$0.00	\$260,002.71	\$0.00	\$0.00	\$260,002.71
OBRA - REHABILITACION DE CANCHA I									
03 FORTAMUN 2015 - 00268595289									
6000	INVERSIÓN PÚBLICA	\$41,180.00	\$0.00	\$41,180.00	\$41,180.00	\$0.00	\$41,180.00	\$0.00	\$0.00
6100	OBRA PÚBLICA EN BIENES DE DOMINIO PÚBLICO	\$41,180.00	\$0.00	\$41,180.00	\$41,180.00	\$0.00	\$41,180.00	\$0.00	\$0.00
6120	Edificación no habitacional	\$41,180.00	\$0.00	\$41,180.00	\$41,180.00	\$0.00	\$41,180.00	\$0.00	\$0.00
6124	CONSTRUCCION Y/O REHABILITACION DE ESPACIO:	\$41,180.00	\$0.00	\$41,180.00	\$41,180.00	\$0.00	\$41,180.00	\$0.00	\$0.00
FORTAMUN 2015 - 00268595289		\$41,180.00	\$0.00	\$41,180.00	\$41,180.00	\$0.00	\$41,180.00	\$0.00	\$0.00

OBRA - REHABILITACION DE CANCHA EN LA COLONIA SANTA FE, CERCA DEL KINDER JULIAN
CARRILLO EN LA CALLE METALIAI COVOTI

Proyecto / Proceso	Objeto del Gasto	Aprobado	Ampliaciones / (Reducciones)	Presupuesto Vigente	Comprometido	Presupuesto Disponible para Comprometer	Devengado	Comprometido No Devengado	Presupuesto Sin Devengar
OBRA - CONSTRUCCION DE CERCO CON MALLA EN CASA DE SALUD DE LA COMUNIDAD DE TAMADIDA/DORDEZA EYDEMA NIDECTA)									
02 INFRAESTRUCTURA 2015 - 00268597292									
6000	INVERSIÓN PÚBLICA	\$50,000.00	\$0.00	\$50,000.00	\$50,000.00	\$0.00	\$50,000.00	\$0.00	\$0.00
6100	OBRA PÚBLICA EN BIENES DE DOMINIO PÚBLICO	\$50,000.00	\$0.00	\$50,000.00	\$50,000.00	\$0.00	\$50,000.00	\$0.00	\$0.00
6140	División de terrenos y construcción de obras de urbanizac	\$50,000.00	\$0.00	\$50,000.00	\$50,000.00	\$0.00	\$50,000.00	\$0.00	\$0.00
6141	DIVISIÓN DE TERRENOS Y CONSTRUCCIÓN DE OBR	\$50,000.00	\$0.00	\$50,000.00	\$50,000.00	\$0.00	\$50,000.00	\$0.00	\$0.00
INFRAESTRUCTURA 2015 - 00268597292		\$50,000.00	\$0.00	\$50,000.00	\$50,000.00	\$0.00	\$50,000.00	\$0.00	\$0.00
OBRA - CONSTRUCCION DE CERCO CC									
02 INFRAESTRUCTURA 2015 - 00268597292		\$50,000.00	\$0.00	\$50,000.00	\$50,000.00	\$0.00	\$50,000.00	\$0.00	\$0.00
OBRA - CONSTRUCCION DE VADO EN LAS COMUNIDADES DE LA CRUZ Y LAGUNILLAS (POBREZA EYDEMA COMDI EMENTADIOS)									
02 INFRAESTRUCTURA 2015 - 00268597292									
6000	INVERSIÓN PÚBLICA	\$50,000.00	\$0.00	\$50,000.00	\$50,000.00	\$0.00	\$50,000.00	\$0.00	\$0.00
6100	OBRA PÚBLICA EN BIENES DE DOMINIO PÚBLICO	\$50,000.00	\$0.00	\$50,000.00	\$50,000.00	\$0.00	\$50,000.00	\$0.00	\$0.00
6150	Construcción de vías de comunicación	\$50,000.00	\$0.00	\$50,000.00	\$50,000.00	\$0.00	\$50,000.00	\$0.00	\$0.00
6151	CONSTRUCCIÓN DE VÍAS DE COMUNICACIÓN	\$50,000.00	\$0.00	\$50,000.00	\$50,000.00	\$0.00	\$50,000.00	\$0.00	\$0.00
INFRAESTRUCTURA 2015 - 00268597292		\$50,000.00	\$0.00	\$50,000.00	\$50,000.00	\$0.00	\$50,000.00	\$0.00	\$0.00
OBRA - CONSTRUCCION DE VADO EN I									
03 FORTAMUN 2015 - 00268595289		\$50,000.00	\$0.00	\$50,000.00	\$50,000.00	\$0.00	\$50,000.00	\$0.00	\$0.00
OBRA - ADQUISICION DE TUBERIA PARA SUMINISTRO DE AGUA POTABLE EN ZONA DE TERRENOS DE NIÑOS CON DISCAPACIDAD									
03 FORTAMUN 2015 - 00268595289									
6000	INVERSIÓN PÚBLICA	\$70,000.00	\$0.00	\$70,000.00	\$70,000.00	\$0.00	\$70,000.00	\$0.00	\$0.00
6100	OBRA PÚBLICA EN BIENES DE DOMINIO PÚBLICO	\$70,000.00	\$0.00	\$70,000.00	\$70,000.00	\$0.00	\$70,000.00	\$0.00	\$0.00
6130	Construcción de obras para el abastecimiento de agua, I	\$70,000.00	\$0.00	\$70,000.00	\$70,000.00	\$0.00	\$70,000.00	\$0.00	\$0.00
6131	Construcción de obras para el abastecimiento de agua, I	\$70,000.00	\$0.00	\$70,000.00	\$70,000.00	\$0.00	\$70,000.00	\$0.00	\$0.00
FORTAMUN 2015 - 00268595289		\$70,000.00	\$0.00	\$70,000.00	\$70,000.00	\$0.00	\$70,000.00	\$0.00	\$0.00
OBRA - ADQUISICION DE TUBERIA PAR									
03 FORTAMUN 2015 - 00268595289		\$70,000.00	\$0.00	\$70,000.00	\$70,000.00	\$0.00	\$70,000.00	\$0.00	\$0.00

Proyecto / Proceso Objeto del Gasto	Aprobado	Ampliaciones / (Reducciones)	Presupuesto Vigente	Comprometido	Presupuesto Disponible para Comprometer	Devengado	Comprometido No Devengado	Presupuesto Sin Devengar
O A3659 OBRA - CREACION DE NVA. AREA 10 KVA 13.2 KV EN LA COMUNIDAD DEL CUAREJO SALIDA A LOS								
MONTOVA DE CEDRAL S I D /BORDEZA EYDEMA - COMBI EMENTADINE								
02 INFRAESTRUCTURA 2015 - 00268597292								
6000 INVERSIÓN PÚBLICA	\$69,500.00	\$0.00	\$69,500.00	\$69,500.00	\$0.00	\$69,500.00	\$0.00	\$0.00
6100 OBRA PÚBLICA EN BIENES DE DOMINIO PÚBLICO	\$69,500.00	\$0.00	\$69,500.00	\$69,500.00	\$0.00	\$69,500.00	\$0.00	\$0.00
6130 Construcción de obras para el abastecimiento de agua, I	\$69,500.00	\$0.00	\$69,500.00	\$69,500.00	\$0.00	\$69,500.00	\$0.00	\$0.00
6131 Construcción de obras para el abastecimiento de agua, I	\$69,500.00	\$0.00	\$69,500.00	\$69,500.00	\$0.00	\$69,500.00	\$0.00	\$0.00
INFRAESTRUCTURA 2015 - 00268597292	\$69,500.00	\$0.00	\$69,500.00	\$69,500.00	\$0.00	\$69,500.00	\$0.00	\$0.00
O A3660 OBRA - AMPLIACION DE RED DE DISTRIBUCION ELECTRICA 13.2 KV EN LA COMUN. DE SAN								
ANTONIO DEL SOTOL MEDIO DE CEDRAL S I D /BORDEZA EYDEMA - COMBI EMENTADINE								
02 INFRAESTRUCTURA 2015 - 00268597292								
6000 INVERSIÓN PÚBLICA	\$142,845.14	\$123.10	\$142,936.10	\$142,845.14	\$90.96	\$142,845.14	\$0.00	\$90.96
6100 OBRA PÚBLICA EN BIENES DE DOMINIO PÚBLICO	\$142,845.14	\$123.10	\$142,936.10	\$142,845.14	\$90.96	\$142,845.14	\$0.00	\$90.96
6130 Construcción de obras para el abastecimiento de agua, I	\$142,813.00	\$123.10	\$142,936.10	\$142,845.14	\$90.96	\$142,845.14	\$0.00	\$90.96
6131 Construcción de obras para el abastecimiento de agua, I	\$142,813.00	\$123.10	\$142,936.10	\$142,845.14	\$90.96	\$142,845.14	\$0.00	\$90.96
INFRAESTRUCTURA 2015 - 00268597292	\$142,813.00	\$123.10	\$142,936.10	\$142,845.14	\$90.96	\$142,845.14	\$0.00	\$90.96
O A3662 OBRA - CONTRUCCION DE DRENAJE SANITARIO EN PRIVADA MORELOS (POBREZA EXTREMA -								
NIDECTA)								
02 INFRAESTRUCTURA 2015 - 00268597292								
6000 INVERSIÓN PÚBLICA	\$154,272.29	\$0.00	\$154,272.29	\$154,272.29	\$0.00	\$154,272.29	\$0.00	\$0.00
6100 OBRA PÚBLICA EN BIENES DE DOMINIO PÚBLICO	\$154,272.29	\$0.00	\$154,272.29	\$154,272.29	\$0.00	\$154,272.29	\$0.00	\$0.00
6140 División de terrenos y construcción de obras de urbanizax	\$154,272.29	\$0.00	\$154,272.29	\$154,272.29	\$0.00	\$154,272.29	\$0.00	\$0.00
6141 DIVISION DE TERRENOS Y CONSTRUCCIÓN DE OBF	\$154,272.29	\$0.00	\$154,272.29	\$154,272.29	\$0.00	\$154,272.29	\$0.00	\$0.00
INFRAESTRUCTURA 2015 - 00268597292	\$154,272.29	\$0.00	\$154,272.29	\$154,272.29	\$0.00	\$154,272.29	\$0.00	\$0.00
O A3662 OBRA - CONTRUCCION DE DRENAJE S,								
02 INFRAESTRUCTURA 2015 - 00268597292								
6000 INVERSIÓN PÚBLICA	\$154,272.29	\$0.00	\$154,272.29	\$154,272.29	\$0.00	\$154,272.29	\$0.00	\$0.00
6100 OBRA PÚBLICA EN BIENES DE DOMINIO PÚBLICO	\$154,272.29	\$0.00	\$154,272.29	\$154,272.29	\$0.00	\$154,272.29	\$0.00	\$0.00
6140 División de terrenos y construcción de obras de urbanizax	\$154,272.29	\$0.00	\$154,272.29	\$154,272.29	\$0.00	\$154,272.29	\$0.00	\$0.00
6141 DIVISION DE TERRENOS Y CONSTRUCCIÓN DE OBF	\$154,272.29	\$0.00	\$154,272.29	\$154,272.29	\$0.00	\$154,272.29	\$0.00	\$0.00
INFRAESTRUCTURA 2015 - 00268597292	\$154,272.29	\$0.00	\$154,272.29	\$154,272.29	\$0.00	\$154,272.29	\$0.00	\$0.00

Usr: MUNICIPIO
Rep: rptEstadoPresupuestoEgresos_PY_FF

Proyecto / Proceso Objeto del Gasto	Aprobado	Ampliaciones / (Reducciones)	Presupuesto Vigente	Comprometido	Presupuesto Disponible para Comprometer	Devengado	Comprometido No Devengado	Presupuesto Sin Devengar
ACCION - REPARACION DE BOMBA DE POZO DE AGUA POTABLE EN LA COMUNIDAD DE SAN IGNACIO								
03 FORTAMUN 2015 - 00268595289								
6000 INVERSIÓN PÚBLICA	\$23,780.00	\$0.00	\$23,780.00	\$23,780.00	\$0.00	\$23,780.00	\$0.00	\$0.00
6100 OBRA PÚBLICA EN BIENES DE DOMINIO PÚBLICO	\$23,780.00	\$0.00	\$23,780.00	\$23,780.00	\$0.00	\$23,780.00	\$0.00	\$0.00
6130 Construcción de obras para el abastecimiento de agua, I	\$23,780.00	\$0.00	\$23,780.00	\$23,780.00	\$0.00	\$23,780.00	\$0.00	\$0.00
6131 Construcción de obras para el abastecimiento de agua, I	\$23,780.00	\$0.00	\$23,780.00	\$23,780.00	\$0.00	\$23,780.00	\$0.00	\$0.00
FORTAMUN 2015 - 00268595289	\$23,780.00	\$0.00	\$23,780.00	\$23,780.00	\$0.00	\$23,780.00	\$0.00	\$0.00
ACCION - REPARACION DE BOMBA DE								
02 FORTAMUN 2015 - 00268597292								
6000 INVERSIÓN PÚBLICA	\$450,000.00	\$314,930.72	\$764,930.72	\$764,930.72	\$0.00	\$764,930.72	\$0.00	\$0.00
6100 OBRA PÚBLICA EN BIENES DE DOMINIO PÚBLICO	\$450,000.00	\$314,930.72	\$764,930.72	\$764,930.72	\$0.00	\$764,930.72	\$0.00	\$0.00
6130 Construcción de obras para el abastecimiento de agua, I	\$450,000.00	\$314,930.72	\$764,930.72	\$764,930.72	\$0.00	\$764,930.72	\$0.00	\$0.00
6131 Construcción de obras para el abastecimiento de agua, I	\$450,000.00	\$314,930.72	\$764,930.72	\$764,930.72	\$0.00	\$764,930.72	\$0.00	\$0.00
INFRAESTRUCTURA 2015 - 00268597292	\$450,000.00	\$314,930.72	\$764,930.72	\$764,930.72	\$0.00	\$764,930.72	\$0.00	\$0.00
OBRA - PERFORACION DE POZO DE AC								
02 FORTAMUN 2015 - 00268597292								
6000 INVERSIÓN PÚBLICA	\$109,604.01	\$0.00	\$109,604.01	\$109,604.01	\$0.00	\$109,604.01	\$0.00	\$0.00
6100 OBRA PÚBLICA EN BIENES DE DOMINIO PÚBLICO	\$109,604.01	\$0.00	\$109,604.01	\$109,604.01	\$0.00	\$109,604.01	\$0.00	\$0.00
6130 Construcción de obras para el abastecimiento de agua, I	\$109,604.01	\$0.00	\$109,604.01	\$109,604.01	\$0.00	\$109,604.01	\$0.00	\$0.00
6131 Construcción de obras para el abastecimiento de agua, I	\$109,604.01	\$0.00	\$109,604.01	\$109,604.01	\$0.00	\$109,604.01	\$0.00	\$0.00
INFRAESTRUCTURA 2015 - 00268597292	\$109,604.01	\$0.00	\$109,604.01	\$109,604.01	\$0.00	\$109,604.01	\$0.00	\$0.00
OBRA - CREACION DE NVA. AREA 10 K								
02 FORTAMUN 2015 - 00268597292								
6000 INVERSIÓN PÚBLICA	\$109,604.01	\$0.00	\$109,604.01	\$109,604.01	\$0.00	\$109,604.01	\$0.00	\$0.00
6100 OBRA PÚBLICA EN BIENES DE DOMINIO PÚBLICO	\$109,604.01	\$0.00	\$109,604.01	\$109,604.01	\$0.00	\$109,604.01	\$0.00	\$0.00
6130 Construcción de obras para el abastecimiento de agua, I	\$109,604.01	\$0.00	\$109,604.01	\$109,604.01	\$0.00	\$109,604.01	\$0.00	\$0.00
6131 Construcción de obras para el abastecimiento de agua, I	\$109,604.01	\$0.00	\$109,604.01	\$109,604.01	\$0.00	\$109,604.01	\$0.00	\$0.00
INFRAESTRUCTURA 2015 - 00268597292	\$109,604.01	\$0.00	\$109,604.01	\$109,604.01	\$0.00	\$109,604.01	\$0.00	\$0.00

Proyecto / Proceso	Aprobado	Ampliaciones / (Reducciones)	Presupuesto Vigente	Comprometido	Presupuesto Disponible para Comprometer	Devengado	Comprometido No Devengado	Presupuesto Sin Devengar
Objeto del Gasto								
0A3701 PROYECTOS FUTUROS								
02 INFRAESTRUCTURA 2015 - 00268597292								
6000 INVERSIÓN PÚBLICA	\$819,999.49	-\$55,000.00	\$764,999.49	\$0.00	\$764,999.49	\$0.00	\$0.00	\$764,999.49
6100 OBRA PÚBLICA EN BIENES DE DOMINIO PÚBLICO	\$819,999.49	-\$55,000.00	\$764,999.49	\$0.00	\$764,999.49	\$0.00	\$0.00	\$764,999.49
6120 Edificación no habitacional	\$819,999.49	-\$55,000.00	\$764,999.49	\$0.00	\$764,999.49	\$0.00	\$0.00	\$764,999.49
6122 CONSTRUCCION Y/O REHABILITACION DE ESC Y ES	\$819,999.49	-\$55,000.00	\$764,999.49	\$0.00	\$764,999.49	\$0.00	\$0.00	\$764,999.49
INFRAESTRUCTURA 2015 - 00268597292	\$819,999.49	-\$55,000.00	\$764,999.49	\$0.00	\$764,999.49	\$0.00	\$0.00	\$764,999.49
03 FORTAMUN 2015 - 00268595289								
6000 INVERSIÓN PÚBLICA	\$1,616,229.49	-\$2,160,786.00	-\$544,557.35	\$0.00	-\$544,557.35	\$0.00	\$0.00	-\$544,557.35
6100 OBRA PÚBLICA EN BIENES DE DOMINIO PÚBLICO	\$1,616,229.49	-\$1,733,500.00	-\$117,274.51	\$0.00	-\$117,274.51	\$0.00	\$0.00	-\$117,274.51
6120 Edificación no habitacional	\$1,616,229.49	-\$1,500,000.00	\$116,229.49	\$0.00	\$116,229.49	\$0.00	\$0.00	\$116,229.49
6122 CONSTRUCCION Y/O REHABILITACION DE ESC Y ES	\$1,616,229.49	\$0.00	\$1,616,229.49	\$0.00	\$1,616,229.49	\$0.00	\$0.00	\$1,616,229.49
6124 CONSTRUCCION Y/O REHABILITACION DE ESPACIO:	\$0.00	\$0.00	-\$200,000.00	\$0.00	-\$200,000.00	\$0.00	\$0.00	-\$200,000.00
6126 CONSTRUCCION Y/O REHABILITACION DE INFRAES	\$0.00	-\$300,000.00	-\$300,000.00	\$0.00	-\$300,000.00	\$0.00	\$0.00	-\$300,000.00
6127 CONSTRUCCION Y/O REHABILITACION DE INFRAES	\$0.00	-\$1,000,000.00	-\$1,000,000.00	\$0.00	-\$1,000,000.00	\$0.00	\$0.00	-\$1,000,000.00
6130 Construcción de obras para el abastecimiento de agua, I	\$0.00	-\$233,504.00	-\$233,504.00	\$0.00	-\$233,504.00	\$0.00	\$0.00	-\$233,504.00
6131 Construcción de obras para el abastecimiento de agua, I	\$0.00	-\$233,504.00	-\$233,504.00	\$0.00	-\$233,504.00	\$0.00	\$0.00	-\$233,504.00
6300 PROYECTOS PRODUCTIVOS Y ACCIONES DE FOME	\$0.00	-\$427,282.84	-\$427,282.84	\$0.00	-\$427,282.84	\$0.00	\$0.00	-\$427,282.84
6310 Estudios, formulación y evaluación de proyectos product	\$0.00	-\$427,282.84	-\$427,282.84	\$0.00	-\$427,282.84	\$0.00	\$0.00	-\$427,282.84
6311 Estudios, formulación y evaluación de proyectos product	\$0.00	-\$427,282.84	-\$427,282.84	\$0.00	-\$427,282.84	\$0.00	\$0.00	-\$427,282.84
FORTAMUN 2015 - 00268595289	\$1,616,229.49	-\$2,160,786.00	-\$544,557.35	\$0.00	-\$544,557.35	\$0.00	\$0.00	-\$544,557.35
PROYECTOS FUTUROS	\$2,436,228.98	-\$2,215,786.00	\$220,442.14	\$0.00	\$220,442.14	\$0.00	\$0.00	\$220,442.14
0A3704 OBRA - EXTENSION DE RED SECUNDARIA 50 MTS 2F-N EN EL ACCESO A COMUN. DE SAN ISIDRO EN CEDRAL SI D/DORBEZA EYDEMA - COMDI EMENTADINSI								
02 INFRAESTRUCTURA 2015 - 00268597292								
6000 INVERSIÓN PÚBLICA	\$35,490.00	\$0.00	\$35,490.00	\$35,490.00	\$0.00	\$35,490.00	\$0.00	\$0.00
6100 OBRA PÚBLICA EN BIENES DE DOMINIO PÚBLICO	\$35,490.00	\$0.00	\$35,490.00	\$35,490.00	\$0.00	\$35,490.00	\$0.00	\$0.00
6130 Construcción de obras para el abastecimiento de agua, I	\$35,490.00	\$0.00	\$35,490.00	\$35,490.00	\$0.00	\$35,490.00	\$0.00	\$0.00
6131 Construcción de obras para el abastecimiento de agua, I	\$35,490.00	\$0.00	\$35,490.00	\$35,490.00	\$0.00	\$35,490.00	\$0.00	\$0.00
INFRAESTRUCTURA 2015 - 00268597292	\$35,490.00	\$0.00	\$35,490.00	\$35,490.00	\$0.00	\$35,490.00	\$0.00	\$0.00

Utr: MUNICIPIO

Rep: rptEstadoPresupuestoEgresos_PY_FF

Proyecto / Proceso	Ampliaciones / Reducciones	Presupuesto Vigente	Comprometido	Presupuesto Disponible para Comprometer	Comprometido No Devengado	Devengado	Presupuesto Sin Devengar
Objeto del Gasto	Aprobado						
OBRA - EXTENSION DE RED SECUNDARIA	\$0.00	\$35,490.00	\$35,490.00	\$0.00	\$0.00	\$35,490.00	\$0.00
OA3706 OBRA - CREACION DE NVA. AREA 10 KVA 33 KV EN LA COL.CEDROS SALIDA A EL BLANCO MPIO. NE CENDAI S I D /BORDETA CYTDEMA - COMDI EMENTADIAS 02 INFRAESTRUCTURA 2015 - 00268597292							
6000 INVERSION PÚBLICA	\$122,600.00	\$122,600.00	\$118,373.00	\$4,227.00	\$0.00	\$118,373.00	\$4,227.00
6100 OBRA PÚBLICA EN BIENES DE DOMINIO PÚBLICO	\$122,600.00	\$122,600.00	\$118,373.00	\$4,227.00	\$0.00	\$118,373.00	\$4,227.00
6130 Construcción de obras para el abastecimiento de agua, I	\$122,600.00	\$122,600.00	\$118,373.00	\$4,227.00	\$0.00	\$118,373.00	\$4,227.00
6131 Construcción de obras para el abastecimiento de agua, I	\$122,600.00	\$122,600.00	\$118,373.00	\$4,227.00	\$0.00	\$118,373.00	\$4,227.00
INFRAESTRUCTURA 2015 - 00268597292	\$122,600.00	\$122,600.00	\$118,373.00	\$4,227.00	\$0.00	\$118,373.00	\$4,227.00
OBRA - CREACION DE NVA. AREA 10 K	\$0.00	\$122,600.00	\$118,373.00	\$4,227.00	\$0.00	\$118,373.00	\$4,227.00
OA3708 OBRA - ALIMENTACION A REBOMBEO EN UNIDAD DEPORTIVA (POBREZA EXTREMA- COMDI EMENTADIAS) 02 INFRAESTRUCTURA 2015 - 00268597292							
6000 INVERSION PÚBLICA	\$94,662.00	\$94,662.00	\$94,662.00	\$0.00	\$0.00	\$94,662.00	\$0.00
6100 OBRA PÚBLICA EN BIENES DE DOMINIO PÚBLICO	\$94,662.00	\$94,662.00	\$94,662.00	\$0.00	\$0.00	\$94,662.00	\$0.00
6130 Construcción de obras para el abastecimiento de agua, I	\$94,662.00	\$94,662.00	\$94,662.00	\$0.00	\$0.00	\$94,662.00	\$0.00
6131 Construcción de obras para el abastecimiento de agua, I	\$94,662.00	\$94,662.00	\$94,662.00	\$0.00	\$0.00	\$94,662.00	\$0.00
INFRAESTRUCTURA 2015 - 00268597292	\$94,662.00	\$94,662.00	\$94,662.00	\$0.00	\$0.00	\$94,662.00	\$0.00
OBRA - ALIMENTACION A REBOMBEO I	\$0.00	\$94,662.00	\$94,662.00	\$0.00	\$0.00	\$94,662.00	\$0.00
OA3725 OBRA - EXTENSION DE RED SECUNDARIA 150 MTS 2F-N EN LA COMUN. DE CERRO DE FLORES EN CENDAI S I D /BORDETA CYTDEMA - COMDI EMENTADIA I 02 INFRAESTRUCTURA 2015 - 00268597292							
6000 INVERSION PÚBLICA	\$101,965.00	\$101,965.00	\$101,963.00	\$2.00	\$0.00	\$101,963.00	\$2.00
6100 OBRA PÚBLICA EN BIENES DE DOMINIO PÚBLICO	\$101,965.00	\$101,965.00	\$101,963.00	\$2.00	\$0.00	\$101,963.00	\$2.00
6130 Construcción de obras para el abastecimiento de agua, I	\$101,965.00	\$101,965.00	\$101,963.00	\$2.00	\$0.00	\$101,963.00	\$2.00
6131 Construcción de obras para el abastecimiento de agua, I	\$101,965.00	\$101,965.00	\$101,963.00	\$2.00	\$0.00	\$101,963.00	\$2.00
INFRAESTRUCTURA 2015 - 00268597292	\$101,965.00	\$101,965.00	\$101,963.00	\$2.00	\$0.00	\$101,963.00	\$2.00

Proyecto / Proceso Objeto del Gasto	Aprobado	Ampliaciones / (Reducciones)	Presupuesto Vigente	Comprometido	Presupuesto Disponible para Comprometer	Devengado	Comprometido No Devengado	Presupuesto Sin Devenegar
OBRA - EXTENSION DE RED SECUNDARIA	\$101,965.00	\$0.00	\$101,965.00	\$101,963.00	\$2.00	\$101,963.00	\$0.00	\$2.00
OA3727 OBRA - CONSTRUCCION DE CUARTO EN CASA DE SALUD DE LA COMUNIDAD DE SANTA TERESA /POBREZA EXTREMA_NIDECTAI								
02 INFRAESTRUCTURA 2015 - 00268597292								
6000 INVERSION PÚBLICA	\$89,909.63	\$0.00	\$89,909.63	\$89,909.63	\$0.00	\$89,909.63	\$0.00	\$0.00
6100 OBRA PÚBLICA EN BIENES DE DOMINIO PÚBLICO	\$89,909.63	\$0.00	\$89,909.63	\$89,909.63	\$0.00	\$89,909.63	\$0.00	\$0.00
6120 Edificación no habitacional	\$89,909.63	\$0.00	\$89,909.63	\$89,909.63	\$0.00	\$89,909.63	\$0.00	\$0.00
6121 EDIFICACIÓN NO HABITACIONAL	\$89,909.63	\$0.00	\$89,909.63	\$89,909.63	\$0.00	\$89,909.63	\$0.00	\$0.00
INFRAESTRUCTURA 2015 - 00268597292	\$89,909.63	\$0.00	\$89,909.63	\$89,909.63	\$0.00	\$89,909.63	\$0.00	\$0.00
OBRA - CONSTRUCCION DE CUARTO E	\$89,909.63	\$0.00	\$89,909.63	\$89,909.63	\$0.00	\$89,909.63	\$0.00	\$0.00
OA3728 OBRA - AMPLIACION DE CASA DE SALUD EN LA COMUNIDAD DE EL ESPIRITU (POBREZA EXTREMA_NIDECTAI								
02 INFRAESTRUCTURA 2015 - 00268597292								
6000 INVERSION PÚBLICA	\$60,000.00	\$0.00	\$60,000.00	\$60,000.00	\$0.00	\$60,000.00	\$0.00	\$0.00
6100 OBRA PÚBLICA EN BIENES DE DOMINIO PÚBLICO	\$60,000.00	\$0.00	\$60,000.00	\$60,000.00	\$0.00	\$60,000.00	\$0.00	\$0.00
6120 Edificación no habitacional	\$60,000.00	\$0.00	\$60,000.00	\$60,000.00	\$0.00	\$60,000.00	\$0.00	\$0.00
6121 EDIFICACIÓN NO HABITACIONAL	\$60,000.00	\$0.00	\$60,000.00	\$60,000.00	\$0.00	\$60,000.00	\$0.00	\$0.00
INFRAESTRUCTURA 2015 - 00268597292	\$60,000.00	\$0.00	\$60,000.00	\$60,000.00	\$0.00	\$60,000.00	\$0.00	\$0.00
OBRA - AMPLIACION DE CASA DE SALI	\$60,000.00	\$0.00	\$60,000.00	\$60,000.00	\$0.00	\$60,000.00	\$0.00	\$0.00
OA4088 OBRA - CONSTRUCCION DE 20 ACCIONES DE RECAMARAS ADICIONALES 4*4,CEDRAL,S.L.P.								
21 FEIS 2015								
6000 INVERSION PÚBLICA	\$149,384.53	\$465,578.87	\$614,963.40	\$614,963.40	\$0.00	\$614,963.40	\$0.00	\$0.00
6100 OBRA PÚBLICA EN BIENES DE DOMINIO PÚBLICO	\$149,384.53	\$465,578.87	\$614,963.40	\$614,963.40	\$0.00	\$614,963.40	\$0.00	\$0.00
6110 Edificación habitacional	\$149,384.53	\$465,578.87	\$614,963.40	\$614,963.40	\$0.00	\$614,963.40	\$0.00	\$0.00
6111 Edificación habitacional	\$149,384.53	\$465,578.87	\$614,963.40	\$614,963.40	\$0.00	\$614,963.40	\$0.00	\$0.00
FEIS 2015	\$149,384.53	\$465,578.87	\$614,963.40	\$614,963.40	\$0.00	\$614,963.40	\$0.00	\$0.00
24 FISE 2015								
6000 INVERSION PÚBLICA	\$0.00	\$233,304.95	\$233,304.95	\$233,304.95	\$0.00	\$233,304.95	\$0.00	\$0.00

Utr: MUNICIPIO
Resp: rptEstadoPresupuestoEgresos_PY_FF

Objeto del Gasto	Proyecto / Proceso	Aprobado	Ampliaciones / (Reducciones)	Presupuesto Vigente	Comprometido	Presupuesto Disponible para Comprometer	Devengado	Comprometido No Devengado	Presupuesto Sin Devengar
6100	OBRA PÚBLICA EN BIENES DE DOMINIO PÚBLICO	\$0.00	\$233,304.95	\$233,304.95	\$233,304.95	\$0.00	\$233,304.95	\$0.00	\$0.00
6110	Edificación habitacional	\$0.00	\$233,304.95	\$233,304.95	\$233,304.95	\$0.00	\$233,304.95	\$0.00	\$0.00
6111	Edificación habitacional	\$0.00	\$233,304.95	\$233,304.95	\$233,304.95	\$0.00	\$233,304.95	\$0.00	\$0.00
	FISE 2015	\$0.00	\$233,304.95	\$233,304.95	\$233,304.95	\$0.00	\$233,304.95	\$0.00	\$0.00
	OBRA - CONSTRUCCION DE 20 ACCION	\$148,384.53	\$698,88...	\$848,268.35	\$848,268.35	\$0.00	\$848,268.35	\$0.00	\$0.00
	OA4279 ACCION - ADQ.125 LAMINAS GALVANIZADAS ANCLADA R-101 5MTS L * 1.10 A								
	03 FORTAMUN 2015 - 00268595289								
2000	MATERIALES Y SUMINISTRO	\$80,000.00	\$0.00	\$80,000.00	\$80,000.00	\$0.00	\$80,000.00	\$0.00	\$0.00
2400	MATERIALES Y ARTICULOS DE CONSTRUCCIÓN Y C	\$80,000.00	\$0.00	\$80,000.00	\$80,000.00	\$0.00	\$80,000.00	\$0.00	\$0.00
2470	Artículos metélicos para la construcción	\$80,000.00	\$0.00	\$80,000.00	\$80,000.00	\$0.00	\$80,000.00	\$0.00	\$0.00
2471	Artículos metélicos para la construcción	\$80,000.00	\$0.00	\$80,000.00	\$80,000.00	\$0.00	\$80,000.00	\$0.00	\$0.00
	FORTAMUN 2015 - 00268595289	\$80,000.00	\$0.00	\$80,000.00	\$80,000.00	\$0.00	\$80,000.00	\$0.00	\$0.00
	ACCION - ADQ.125 LAMINAS GALVANIZ	\$80,000.00	\$0.00	\$80,000.00	\$80,000.00	\$0.00	\$80,000.00	\$0.00	\$0.00
	OA4559 ACCION - MOBILIARIO PARA AULA DE 2 E.E. ESTRUCTURA U-1C ADOSADA CIZAPATAS TIPO IEIFE								
	ESC DEEDADATODIA JOSE ANTONIO DEBEZ I ODEZ (COMBI EMENTADIC)								
	02 INFRAESTRUCTURA 2015 - 00268597292								
4000	TRANSFERENCIAS, ASIGNACIONES, SUBSIDI	\$28,200.00	\$0.00	\$28,200.00	\$28,200.00	\$0.00	\$28,200.00	\$0.00	\$0.00
4400	AYUDAS SOCIALES	\$28,200.00	\$0.00	\$28,200.00	\$28,200.00	\$0.00	\$28,200.00	\$0.00	\$0.00
4430	Ayudas sociales e instituciones de enseñanza	\$28,200.00	\$0.00	\$28,200.00	\$28,200.00	\$0.00	\$28,200.00	\$0.00	\$0.00
4431	AYUDAS SOCIALES A INSTITUCIONES DE ENSEÑAN	\$28,200.00	\$0.00	\$28,200.00	\$28,200.00	\$0.00	\$28,200.00	\$0.00	\$0.00
	INFRAESTRUCTURA 2015 - 00268597292	\$28,200.00	\$0.00	\$28,200.00	\$28,200.00	\$0.00	\$28,200.00	\$0.00	\$0.00
	ACCION - MOBILIARIO PARA AULA DE	\$28,200.00	\$0.00	\$28,200.00	\$28,200.00	\$0.00	\$28,200.00	\$0.00	\$0.00
	OA4560 ACCION - EQUIPAMIENTO DE UN AULA DE COMPUTO EN LA E. MARIANO ARISTA DE LA								
	COMUNIDAD DE EL RI ANCO MEDIO CEDRAL S I D								
	02 INFRAESTRUCTURA 2015 - 00268597292								
4000	TRANSFERENCIAS, ASIGNACIONES, SUBSIDI	\$250,000.00	\$0.00	\$250,000.00	\$250,000.00	\$0.00	\$250,000.00	\$0.00	\$0.00
4400	AYUDAS SOCIALES	\$250,000.00	\$0.00	\$250,000.00	\$250,000.00	\$0.00	\$250,000.00	\$0.00	\$0.00

Proyecto / Proceso	Aprobado	Ampliaciones / (Reducciones)	Presupuesto Vigente	Comprometido	Presupuesto Disponible para Comprometer	Devengado	Comprometido No Devengado	Presupuesto Sin Devengar
Objeto del Gasto								
4430 Ayudas sociales a instituciones de enseñanza	\$250,000.00	\$0.00	\$250,000.00	\$250,000.00	\$0.00	\$250,000.00	\$0.00	\$0.00
4431 AYUDAS SOCIALES A INSTITUCIONES DE ENSEÑANZA	\$250,000.00	\$0.00	\$250,000.00	\$250,000.00	\$0.00	\$250,000.00	\$0.00	\$0.00
INFRAESTRUCTURA 2015 - 00268597292	\$250,000.00	\$0.00	\$250,000.00	\$250,000.00	\$0.00	\$250,000.00	\$0.00	\$0.00
ACCION - EQUIPAMIENTO DE UN AULA	\$250,000.00	\$0.00	\$250,000.00	\$250,000.00	\$0.00	\$250,000.00	\$0.00	\$0.00
OA4562 OBRA - CONSTRUCCION DE PUENTE DE ACCESO A CLINICA DE ATENCION MEDICA EN LA COMUNIDAD DE SAN MATEO								
03 FORTAMUN 2015 - 00268595289								
6000 INVERSION PÚBLICA	\$63,581.92	\$0.00	\$63,581.92	\$63,581.92	\$0.00	\$63,581.92	\$0.00	\$0.00
6100 OBRA PÚBLICA EN BIENES DE DOMINIO PÚBLICO	\$63,581.92	\$0.00	\$63,581.92	\$63,581.92	\$0.00	\$63,581.92	\$0.00	\$0.00
6140 División de terrenos y construcción de obras de urbanización	\$63,581.92	\$0.00	\$63,581.92	\$63,581.92	\$0.00	\$63,581.92	\$0.00	\$0.00
6141 DIVISIÓN DE TERRENOS Y CONSTRUCCIÓN DE OBRAS	\$63,581.92	\$0.00	\$63,581.92	\$63,581.92	\$0.00	\$63,581.92	\$0.00	\$0.00
FORTAMUN 2015 - 00268595289	\$63,581.92	\$0.00	\$63,581.92	\$63,581.92	\$0.00	\$63,581.92	\$0.00	\$0.00
OBRA - CONSTRUCCION DE PUENTE DE ACCESO A CLINICA DE ATENCION MEDICA EN LA COMUNIDAD DE SAN MATEO								
03 FORTAMUN 2015 - 00268595289								
6000 INVERSION PÚBLICA	\$9,760.00	\$0.00	\$9,760.00	\$9,760.00	\$0.00	\$9,760.00	\$0.00	\$0.00
6100 OBRA PÚBLICA EN BIENES DE DOMINIO PÚBLICO	\$9,760.00	\$0.00	\$9,760.00	\$9,760.00	\$0.00	\$9,760.00	\$0.00	\$0.00
6130 Construcción de obras para el abastecimiento de agua, I	\$9,760.00	\$0.00	\$9,760.00	\$9,760.00	\$0.00	\$9,760.00	\$0.00	\$0.00
6131 Construcción de obras para el abastecimiento de agua, I	\$9,760.00	\$0.00	\$9,760.00	\$9,760.00	\$0.00	\$9,760.00	\$0.00	\$0.00
FORTAMUN 2015 - 00268595289	\$9,760.00	\$0.00	\$9,760.00	\$9,760.00	\$0.00	\$9,760.00	\$0.00	\$0.00
OBRA - ADQUISICION DE TINACO DE 5,1								
03 FORTAMUN 2015 - 00268595289								
4000 TRANSFERENCIAS, ASIGNACIONES, SUBSIDIOS	\$529,765.20	\$0.00	\$529,765.20	\$529,765.15	\$0.05	\$529,765.15	\$0.00	\$0.05
4400 AYUDAS SOCIALES	\$529,765.20	\$0.00	\$529,765.20	\$529,765.15	\$0.05	\$529,765.15	\$0.00	\$0.05
4420 Becas y otras ayudas para programas de capacitación	\$529,765.20	\$0.00	\$529,765.20	\$529,765.15	\$0.05	\$529,765.15	\$0.00	\$0.05
ACCION - PROGRAMA DE ESTIMULOS A LA EDUCACION								
03 FORTAMUN 2015 - 00268595289								
4000 TRANSFERENCIAS, ASIGNACIONES, SUBSIDIOS	\$529,765.20	\$0.00	\$529,765.20	\$529,765.15	\$0.05	\$529,765.15	\$0.00	\$0.05
4400 AYUDAS SOCIALES	\$529,765.20	\$0.00	\$529,765.20	\$529,765.15	\$0.05	\$529,765.15	\$0.00	\$0.05
4420 Becas y otras ayudas para programas de capacitación	\$529,765.20	\$0.00	\$529,765.20	\$529,765.15	\$0.05	\$529,765.15	\$0.00	\$0.05

MUNICIPIO DE CEDRAL
ESTADO DE SAN LUIS POTOSÍ

Estado del Ejercicio del Presupuesto por Proyecto/Proceso - Fuente Financiamiento Al 31/dici/2015

Usu: MUNICIPIO
 Rep: rptEstadoPresupuestoEgresos_PY_FF

Proyecto / Proceso	Objeto del Gasto	Aprobado	Ampliaciones / (Reducciones)	Presupuesto Vigente	Comprometido	Presupuesto Disponible para Comprometer	Devengado	Comprometido No Devengado	Presupuesto Sin Devenegar	
4421	Becas y otras ayudas para programas de capacitación	\$529,765.20	\$0.00	\$529,765.20	\$529,765.15	\$0.05	\$529,765.15	\$0.00	\$0.05	
FORTAMUN 2015 - 00288595289		\$529,765.20	\$0.00	\$529,765.20	\$529,765.15	\$0.05	\$529,765.15	\$0.00	\$0.05	
ACCION - PROGRAMA DE ESTIMULOS A		\$529,765.20	\$0.00	\$529,765.20	\$529,765.15	\$0.05	\$529,765.15	\$0.00	\$0.05	
PE1101 PENSIONES Y JUBILACIONES										
01 TESORERIA										
4000	TRANSFERENCIAS, ASIGNACIONES, SUBSIDIOS	\$460,000.00	\$12,003.40	\$472,003.40	\$472,003.40	\$0.00	\$472,003.40	\$0.00	\$0.00	
4500	PENSIONES Y JUBILACIONES	\$460,000.00	\$12,003.40	\$472,003.40	\$472,003.40	\$0.00	\$472,003.40	\$0.00	\$0.00	
4510	Pensiones	\$460,000.00	\$12,003.40	\$472,003.40	\$472,003.40	\$0.00	\$472,003.40	\$0.00	\$0.00	
4511	PENSIONES	\$460,000.00	\$12,003.40	\$472,003.40	\$472,003.40	\$0.00	\$472,003.40	\$0.00	\$0.00	
TESORERIA		\$460,000.00	\$12,003.40	\$472,003.40	\$472,003.40	\$0.00	\$472,003.40	\$0.00	\$0.00	
PENSIONES Y JUBILACIONES		\$460,000.00	\$12,003.40	\$472,003.40	\$472,003.40	\$0.00	\$472,003.40	\$0.00	\$0.00	

Total Ejercicio: \$60,878,573.40 \$8,005,115.00 \$68,883,688.40 \$67,453,686.36 \$2,035,001.03 \$67,407,443.17 \$46,243.19 \$2,081,244.22



LIC. JUAN CARLOS PEREZ MENDOZA
 PRESIDENTE MUNICIPAL

C. ALMA CRISTINA MONTOYA RODRIGUEZ
 SINDICO MUNICIPAL



LIC. JOAN PABLO NEZOTESA
 TESORERO MUNICIPAL

C. MARTHA ELENA SERRANO
 REGIDOR DE HONOR

MUNICIPIO DE CEDRAL
Indicadores de Postura Fiscal
 Del 1 de Enero al 31 de Diciembre de 2015

Concepto	Estimado	Devengado	Pagado
I. Ingresos Presupuestarios (I=1+2)	60,879,573	63,976,086	63,976,086
1. Ingresos del Gobierno de la Entidad Federativa ¹	60,879,573	63,976,086	63,976,086
2. Ingresos del Sector Paraestatal ¹	0	0	0
II. Egresos Presupuestarios (II=3+4)	59,666,463	66,494,332	65,945,159
3. Egresos del Gobierno de la Entidad Federativa ²	59,666,463	66,494,332	65,945,159
4. Egresos del Sector Paraestatal ²	0	0	0
III. Balance Presupuestario (Superávit o Déficit) (III = I - II)	1,213,110	-2,518,246	-1,969,073

Concepto	Estimado	Devengado	Pagado
III. Balance presupuestario (Superávit o Déficit)	1,213,110	-2,518,246	-1,969,073
IV. Intereses, Comisiones y Gastos de la Deuda	0	0	0
V. Balance Primario (Superávit o Déficit) (V= III - IV)	1,213,110	-2,518,246	-1,969,073

Concepto	Estimado	Devengado	Pagado
A. Financiamiento	0	0	0
B. Amortización de la deuda	1,213,111	913,111	913,111
C. Endeudamiento ó desendeudamiento (C = A - B)	-1,213,111	-913,111	-913,111

1. Los Ingresos que se presentan son los ingresos presupuestarios totales sin incluir los ingresos por financiamientos. Los Ingresos del Gobierno de la Entidad Federativa corresponden a los del Poder Ejecutivo, Legislativo Judicial y Autónomos

2. Los egresos que se presentan son los egresos presupuestarios totales sin incluir los egresos por amortización. Los egresos del Gobierno de la Entidad Federativa corresponden a los del Poder Ejecutivo, Legislativo, Judicial y Órganos Autónomos

3. Para Ingresos se reportan los ingresos recaudados; para egresos se reportan los egresos pagados

MUNICIPIO DE CEDRAL
ESTADO DE SAN LUIS POTOSÍ
Auxiliares de Cuentas del 01/ene/2015 al 31/dic/2015
Con saldo y/o movimientos. (De la cuenta: 1240 a la 1260)
Cuentas de Registro

Usr: MUNICIPIO
 Rep: rptAuxiliarCuentas

Fecha y hora de Impresión
 29/ene/2016
 04:27 p.m.

Cuenta	Poliza	Fecha	Nombre de la Cuenta Beneficiario	No. Factura	Cheque / Folio	Concepto	Saldo Inicial	Movimientos del Periodo		Saldos	
								Cargos	Abonos		
1241-1	D00001	01/01/2015	Muebles de Oficina y Estantería			salidos iniciales (ASIENTOS DE COMPLEMENTO PARA SALDOS INICIALES)	\$0.00	\$575,623.00	\$0.00	\$575,623.00	
1241-3	D00001	01/01/2015	Equipo de Cómputo y de Tecnologías de la Información			salidos iniciales (ASIENTOS DE COMPLEMENTO PARA SALDOS INICIALES)	\$0.00	\$100,854.10	\$0.00	\$100,854.10	
1241-3-5151	D00001	01/01/2015	Equipo de cómputo y de tecnologías de la información			salidos iniciales (ASIENTOS DE COMPLEMENTO PARA SALDOS INICIALES)	\$0.00	\$54,784.00	\$0.00	\$54,784.00	
1241-9-5191	D00001	01/01/2015	Otros mobiliarios y equipos de administración			salidos iniciales (ASIENTOS DE COMPLEMENTO PARA SALDOS INICIALES)	\$0.00	\$46,070.10	\$0.00	\$46,070.10	
D00001	01/01/2015		salidos iniciales (ASIENTOS DE COMPLEMENTO PARA SALDOS INICIALES)				\$0.00	\$42,920.00	\$0.00	\$42,920.00	
D00055	25/09/2015		Movimiento Directo Automático (AJUSTE PMO A FEM PARA ADQ.DE PROYECTO)				\$0.00	\$32,480.00	\$0.00	\$32,480.00	
1242-1-5211	D00001	01/01/2015	Equipos y aparatos audiovisuales			salidos iniciales (ASIENTOS DE COMPLEMENTO PARA SALDOS INICIALES)	\$0.00	\$10,440.00	\$0.00	\$10,440.00	
D00001	01/01/2015		salidos iniciales (ASIENTOS DE COMPLEMENTO PARA SALDOS INICIALES)				\$0.00	\$3,598.00	\$0.00	\$3,598.00	
1244-1-5411	D00001	01/01/2015	Automóviles y Equipo Terrestre			salidos iniciales (ASIENTOS DE COMPLEMENTO PARA SALDOS INICIALES)	\$0.00	\$609,900.00	\$0.00	\$609,900.00	
D00001	01/01/2015		salidos iniciales (ASIENTOS DE COMPLEMENTO PARA SALDOS INICIALES)				\$0.00	\$609,900.00	\$0.00	\$609,900.00	
1246-7-5671	D00001	01/01/2015	Herramientas y Máquinas-Herramienta			salidos iniciales (ASIENTOS DE COMPLEMENTO PARA SALDOS INICIALES)	\$0.00	\$102,436.40	\$0.00	\$102,436.40	
P01835	21/03/2015		GD Compra : 457 Factura: 306 A, 23 ISIDORO MENDOZA ZAMORA (MATERIAL P	306 A			\$0.00	\$76,716.00	\$0.00	\$76,716.00	
P02170	09/06/2015		GD Compra : 530 Factura: SF, 165 GUILLERMO MUÑOZ LOERA (2 DESBROZAD	SF			\$0.00	\$3,120.40	\$0.00	\$79,836.40	
P02384	09/06/2015		GD Compra : 582 Factura: 16981, 185 GUILLERMO MUÑOZ LOERA (2 DESBROZ	16981			\$0.00	\$7,600.00	\$0.00	\$87,436.40	
1246-9-5691	D00001	01/01/2015	Otros Equipos			salidos iniciales (ASIENTOS DE COMPLEMENTO PARA SALDOS INICIALES)	\$0.00	\$15,000.00	\$0.00	\$102,436.40	
D00001	01/01/2015		salidos iniciales (ASIENTOS DE COMPLEMENTO PARA SALDOS INICIALES)				\$0.00	\$42,770.36	\$0.00	\$42,770.36	
1251-0-5911	D00001	01/01/2015	Software			salidos iniciales (ASIENTOS DE COMPLEMENTO PARA SALDOS INICIALES)	\$0.00	\$87,700.04	\$0.00	\$87,700.04	
C00949	07/12/2015		Movimiento Directo Automático (PAGO DE ANUALIDAD PARA SOFTWARE SAACC	177			\$0.00	\$82,700.04	\$0.00	\$82,700.04	
							Total :	0.00	1,565,801.90	0.00	1,611,872.00



Municipio de Cedral, S.L.P.
Formato del ejercicio y destino de gasto federalizado y reintegros
Al periodo anual 2015



INFORMACION PRESENTADA	
EN REPORTE ANEXO	



PROYECTO DE PRESUPUESTO DE EGRESOS 2015

Municipio de Cedral, S.L.P.



FICHA TECNICA

Plan Nacional de Desarrollo

Eje de política pública al que contribuye el Pp	
Objetivo de eje de política pública al que contribuye el Pp	

Programas

Nombre del Programa	Descripción del Programa (Características específicas del problema que se aborda a nivel Nacional, Estado o Municipio)		
Resultados esperados del Programa			
Objetivo del Programa			
Nivel de marginación atendido			

Marque el nivel del objetivo en la Matriz de Marco Lógico	Fin	Componente	Actividad
---	-----	------------	-----------

Indicador

Nombre del indicador			
Tipo de indicador para resultados	Estratégico	De Gestión	
Dimensión del indicador:	Eficiencia	Eficacia	Economía
Numerador del indicador			Dato 1
Denominador del indicador			Dato 2
Resultado del indicador			Frecuencia de la Medición:
Localidad:			Total de beneficiarios:

Contacto (indicador)

Nombre	Apellido: Paterno	Materno
Area	Puesto	
Correo electrónico		
Teléfono Lada	Teléfono	Extensión
Teléfono celular		

Desempeño (indicador)

Meta Anual	Planeada	Real	Alcance
------------	----------	------	---------

INFORMACION PRESENTADA EN REPORTE ANEXO



IV

CONSOLIDACIÓN DE ESTADOS FINANCIEROS Y DEMAS INFORMACIÓN CONTABLE

Estado de Situación Financiera

MUNICIPIO DE CEDRAL

Al 31/12/2015

2015

2014

	2015	2014
ACTIVO		
Activo Circulante		
Efectivo y Equivalentes	627,852	1,872,740
Derechos a Recibir Efectivo o Equivalentes	2,561,611	2,417,099
Derechos a Recibir Bienes o Servicios	0	0
Inventarios	0	0
Almacenes	0	0
Estimación por Pérdida o Deterioro de Activos Circulantes	0	0
Otros Activos Circulantes	0	0
Total de Activos Circulantes	3,189,463	4,289,839
Activo No Circulante		
Inversiones Financieras a Largo Plazo	0	0
Derechos a Recibir Efectivo o Equivalentes a Largo Plazo	0	0
Bienes Inmuebles, Infraestructura y Construcciones en Proceso	65,340,584	30,401,315
Bienes Muebles	1,478,102	1,441,941
Activos Intangibles	67,700	82,700
Depreciación, Deterioro y Amortización Acumulada de Bienes	0	0
Activos Diferidos	3,517,107	1,889,825
Estimación por Pérdida o Deterioro de Activos no Circulantes	0	0
Otros Activos no Circulantes	0	0
Total de Activos No Circulantes	70,423,494	33,815,781
TOTAL DEL ACTIVO	73,612,957	38,105,620
PASIVO		
Pasivo Circulante		
Cuentas por Pagar a Corto Plazo	4,393,937	3,608,441
Documentos por Pagar a Corto Plazo	2,997,665	3,017,545
Porción a Corto Plazo de la Deuda Pública a Largo Plazo	0	0
Títulos y Valores a Corto Plazo	0	0
Pasivos Diferidos a Corto Plazo	0	0
Fondos y Bienes de Terceros en Garantía y/o Administración a Corto	0	0
Provisiones a Corto Plazo	0	0
Otros Pasivos a Corto Plazo	0	0
Total de Pasivos Circulantes	7,391,602	6,625,986
Pasivo No Circulante		
Cuentas por Pagar a Largo Plazo	0	0
Documentos por Pagar a Largo Plazo	0	0
Deuda Pública a Largo Plazo	0	0
Pasivos Diferidos a Largo Plazo	0	0
Fondos y Bienes de Terceros en Garantía y/o en Administración a Largo	0	0
Provisiones a Largo Plazo	0	0
Total de Pasivos No Circulantes	0	0
TOTAL DEL PASIVO	7,391,602	6,625,986
HACIENDA PÚBLICA/ PATRIMONIO		
Hacienda Pública/Patrimonio Contribuido	0	0
Aportaciones	0	0
Donaciones de Capital	0	0
Actualización de la Hacienda Pública / Patrimonio	0	0
Hacienda Pública/Patrimonio Generado	67,464,488	32,722,766
Resultados del Ejercicio (Ahorro / Dasahorro)	34,106,291	0
Resultados de Ejercicios Anteriores	33,358,197	32,722,766
Revalúos	0	0
Reservas	0	0
Rectificaciones de Resultados de Ejercicios Anteriores	0	0
Exceso o Insuficiencia en la Actualización de la Hacienda	0	0
Resultado por Posición Monetaria	0	0
Resultado por Tenencia de Activos no Monetarios	0	0
TOTAL HACIENDA PÚBLICA/PATRIMONIO	67,464,488	32,722,766
TOTAL DEL PASIVO Y HACIENDA PÚBLICA / PATRIMONIO	74,856,090	39,348,753

Estado de Situación Financiera

AGUA, DRENAJE Y SANEAMIENTO
DE CEDRAL

Al 31/12/2015

2015

2014

ACTIVO	2015	2014
Activo Circulante		
Efectivo y Equivalentes	995,053	418,015
Derechos a Recibir Efectivo o Equivalentes	2,548,009	2,285,387
Derechos a Recibir Bienes o Servicios	0	0
Inventarios	0	0
Almacenes	0	0
Estimación por Pérdida o Deterioro de Activos Circulantes	0	0
Otros Activos Circulantes	0	0
Total de Activos Circulantes	3,543,063	2,703,403
Activo No Circulante		
Inversiones Financieras a Largo Plazo	0	0
Derechos a Recibir Efectivo o Equivalentes a Largo Plazo	0	0
Bienes Inmuebles, Infraestructura y Construcciones en Proceso	537,784	537,784
Bienes Muebles	237,835	112,616
Activos Intangibles	177,301	170,300
Depreciación, Deterioro y Amortización Acumulada de Bienes	0	0
Activos Diferidos	0	0
Estimación por Pérdida o Deterioro de Activos no Circulantes	0	0
Otros Activos no Circulantes	0	0
Total de Activos No Circulantes	952,920	820,700
TOTAL DEL ACTIVO	4,495,982	3,524,102
PASIVO		
Pasivo Circulante		
Cuentas por Pagar a Corto Plazo	753,108	781,784
Documentos por Pagar a Corto Plazo	0	0
Porción a Corto Plazo de la Deuda Pública a Largo Plazo	0	0
Títulos y Valores a Corto Plazo	0	0
Pasivos Diferidos a Corto Plazo	0	0
Fondos y Bienes de Terceros en Garantía y/o Administración a Corto	0	0
Provisiones a Corto Plazo	0	0
Otros Pasivos a Corto Plazo	0	0
Total de Pasivos Circulantes	753,108	781,784
Pasivo No Circulante		
Cuentas por Pagar a Largo Plazo	0	0
Documentos por Pagar a Largo Plazo	0	0
Deuda Pública a Largo Plazo	0	0
Pasivos Diferidos a Largo Plazo	0	0
Fondos y Bienes de Terceros en Garantía y/o en Administración a Largo	0	0
Provisiones a Largo Plazo	0	0
Total de Pasivos No Circulantes	0	0
TOTAL DEL PASIVO	753,108	781,784
HACIENDA PÚBLICA/ PATRIMONIO		
Hacienda Pública/Patrimonio Contribuido		
Aportaciones	0	0
Donaciones de Capital	0	0
Actualización de la Hacienda Pública / Patrimonio	0	0
Hacienda Pública/Patrimonio Generado	3,742,874	2,742,318
Resultados del Ejercicio (Ahorro / Desahorro)	1,000,558	451,001
Resultados de Ejercicios Anteriores	2,742,318	2,291,318
Revalúos	0	0
Reservas	0	0
Rectificaciones de Resultados de Ejercicios Anteriores	0	0
Exceso o insuficiencia en la Actualización de la Hacienda	0	0
Resultado por Posición Monetaria	0	0
Resultado por Tenencia de Activos no Monetarios	0	0
TOTAL HACIENDA PÚBLICA/PATRIMONIO	3,742,874	2,742,318
TOTAL DEL PASIVO Y HACIENDA PÚBLICA / PATRIMONIO	4,495,982	3,524,102



INGRESOS Y OTROS BENEFICIOS	2015-2016	2016-2017	2017-2018	2018-2019
Ingresos de la Ciudad:	6,796,891	6,796,891	6,796,891	6,796,891
Impuestos	1,094,028	1,094,028	1,094,028	1,094,028
Cuentas y Aportaciones de Equidad Social	0	0	0	0
Contribuciones de México	0	0	0	0
Procedimientos de Tipo Comercio	4,480,730	4,480,730	4,480,730	4,480,730
Procedimientos de Tipo Comercio	621,780	621,780	621,780	621,780
Ingresos por Ventas de Bienes y Servicios	0	0	0	0
Ingresos no Compensados en las Fracciones de la Ley de Egresos Cuantados en Ejecución	0	0	0	0
Planes Anticipados, Aportaciones de Licencias o Pagos	0	0	0	0
Participaciones, Aportaciones, Transferencias, Asignaciones, Subsidios y Otras Ayudas	0	0	0	0
Participaciones y Aportaciones	0	0	0	0
Transferencias, Asignaciones, Subsidios y Otras Ayudas	0	0	0	0
Otros Ingresos y Beneficios	0	0	0	0
Ingresos Financieros	0	0	0	0
Incremento por Valoración de Inventario	0	0	0	0
Disminución del Exceso de Estimaciones por Pérdida o Deterioro u Obsolescencia	0	0	0	0
Disminución del Exceso de Provisiones	0	0	0	0
Otros Ingresos y Beneficios Varios	0	0	0	0
Total de Ingresos y Otros Beneficios	67,982,191	67,982,191	67,982,191	67,982,191
GASTOS Y OTRAS PÉRDIDAS	28,397,846	28,397,846	28,397,846	28,397,846
Gastos de Personal	13,626,578	13,626,578	13,626,578	13,626,578
Servicios Profesionales	4,539,285	4,539,285	4,539,285	4,539,285
Materiales y Suministros	10,028,189	10,028,189	10,028,189	10,028,189
Arrendamientos	3,242,582	3,242,582	3,242,582	3,242,582
Transferencias Internas y Aportaciones al Sector Público	0	0	0	0
Transferencias al Resto del Sector Público	0	0	0	0
Subsidios y Subvenciones	0	0	0	0
Ayudas Sociales	0	0	0	0
Pensiones y Jubilaciones	0	0	0	0
Transferencias a Particulares, Mandatos y Comisos Anticipos	0	0	0	0
Transferencias a la Equidad Social	0	0	0	0
Correos	0	0	0	0
Transferencias al Exterior	0	0	0	0
Participaciones y Aportaciones	0	0	0	0
Aportaciones	0	0	0	0
Comisiones	0	0	0	0
Requisitos, Comisiones y Otros Gastos de la Deuda Pública	0	0	0	0
Ingresos de la Deuda Pública	0	0	0	0
Comisiones de la Deuda Pública	0	0	0	0
Gastos de la Deuda Pública	0	0	0	0
Costo por Consumo	0	0	0	0
Alquileres Financieros	0	0	0	0
Alquileres y Préstamos Estatales	0	0	0	0
Otros Gastos y Pérdidas Estatales	0	0	0	0
Estados, Dependencias, Divisiones, Subdivisiones y Asistenciales	0	0	0	0
Provisiones	0	0	0	0
Disminución de Inventario	0	0	0	0
Aumento por Insuficiencia de Estimaciones por Pérdida o Deterioro u Obsolescencia	0	0	0	0
Aumento por Insuficiencia de Provisiones	0	0	0	0
Otros Gastos	0	0	0	0
Inventariados	0	0	0	0
Transferidos	0	0	0	0
Transferidos no Capitalizados	0	0	0	0
Total de Gastos y Otras Pérdidas	34,104,291	34,104,291	34,104,291	34,104,291
Resultados del Ejercicio (Exceso/Deficiencia)	33,587,895	33,587,895	33,587,895	33,587,895

BANCOS Y OTROS
 AGUA POTABLE
 DE MUNICIPAL
 IMPLAN
 IMPLANT

LIC. JUAN CARLOS PEREZ MENDOZA
 PRESIDENTE MUNICIPAL



CAROLINA ELIZABETH SEGOWA TELLO
 REGISTRO DE HACIENDA



INGRESOS Y OTROS BENEFICIOS	
Ingresos de la Gestión	3,118,561
Impuestos	1,684,028
Cuotas y Aportaciones de Seguridad Social	0
Contribuciones de Mejoras	0
Derechos	950,448
Productos de Tipo Corriente	0
Aprovechamientos de Tipo Corriente	484,085
Ingresos por Venta de Bienes y Servicios	0
Ingresos no Comprendidos en las Fracciones de la Ley de Ingresos Causados en Ejercicios Fiscales Anteriores Pendientes de Liquidación o Pago	0
Participaciones, Aportaciones, Transferencias, Asignaciones, Subsidios y Otras Ayudas	60,852,685
Participaciones y Aportaciones	60,849,465
Transferencias, Asignaciones, Subsidios y Otras ayudas	3,220
Otros Ingresos y Beneficios	21,215
Ingresos Financieros	21,215
Incremento por Variación de Inventarios	0
Disminución del Exceso de Estimaciones por Pérdida o Deterioro u Obsolescencia	0
Disminución del Exceso de Provisiones	0
Otros Ingresos y Beneficios Varios	0
Total de Ingresos y Otros Beneficios	63,992,461
	0
GASTOS Y OTRAS PÉRDIDAS	
Gastos de Funcionamiento	26,303,787
Servicios Personales	12,742,889
Materiales y Suministros	4,288,534
Servicios Generales	9,272,364
Transferencias, Asignaciones, Subsidios y Otras Ayudas	3,582,382
Transferencias Internas y Asignaciones al Sector Público	0
Transferencias al Resto del Sector Público	0
Subsidios y Subvenciones	0
Ayudas Sociales	3,110,379
Pensiones y Jubilaciones	472,003
Transferencias a Fideicomisos, Mandatos y Contratos Análogos	0
Transferencias a la Seguridad Social	0
Donativos	0
Transferencias al Exterior	0
Participaciones y Aportaciones	0
Participaciones	0
Aportaciones	0
Convenios	0
Intereses, Comisiones y Otros Gastos de la Deuda Pública	0
Intereses de la Deuda Pública	0
Comisiones de la Deuda Pública	0
Gastos de la Deuda Pública	0
Costo por Coberturas	0
Apoyos Financieros	0
Otros Gastos y Pérdidas Extraordinarias	0
Estimaciones, Depreciaciones, Deterioros, Obsolescencia y Amortizaciones	0
Provisiones	0
Disminución de Inventarios	0
Aumento por Insuficiencia de Estimaciones por Pérdida o Deterioro y Obsolescencia	0
Aumento por Insuficiencia de Provisiones	0
Otros Gastos	0
Inversión Pública	0
Inversión Pública no Capitalizable	0
Total de Gastos y Otras Pérdidas	29,886,169
Resultados del Ejercicio (Ahorro y Desahorro)	34,106,291

Estado de Actividades Del 01/01/2015 al 31/12/2015	ORGANISMO PARAMUNICIPAL 2015	ORGANISMO PARAMUNICIPAL DE AGUA, DRENAJE Y SANEAMIENTO 2014
INGRESOS Y OTROS BENEFICIOS		
Ingresos de la Gestión	3,667,940	3,286,729
Impuestos	0	0
Cuotas y Aportaciones de Seguridad Social	0	0
Contribuciones de Mejoras	0	0
Derechos	3,530,256	3,207,395
Productos de Tipo Corriente	0	0
Aprovechamientos de Tipo Corriente	137,684	79,334
Ingresos por Venta de Bienes y Servicios	0	0
Ingresos no Comprendidos en las Fracciones de la Ley de Ingresos Causados en Ejercicios Fiscales Anteriores Pendientes de Liquidación o Pago	0	0
Participaciones, Aportaciones, Transferencias, Asignaciones, Subsidios y Otras Ayudas	324,109	140,334
Participaciones y Aportaciones	324,109	140,334
Transferencias, Asignaciones, Subsidios y Otras ayudas	0	0
Otros Ingresos y Beneficios	1,760	0
Ingresos Financieros	0	0
Incremento por Variación de Inventarios	0	0
Disminución del Exceso de Estimaciones por Pérdida o Deterioro u Obsolescencia	0	0
Disminución del Exceso de Provisiones	0	0
Otros Ingresos y Beneficios Varios	1,760	0
Total de Ingresos y Otros Beneficios	3,993,609	3,427,063
	0	0
GASTOS Y OTRAS PÉRDIDAS		
Gastos de Funcionamiento	2,993,263	2,976,062
Servicios Personales	1,085,687	1,013,021
Materiales y Suministros	250,731	219,097
Servicios Generales	1,656,835	1,743,944
Transferencias, Asignaciones, Subsidios y Otras Ayudas	0	0
Transferencias Internas y Asignaciones al Sector Público	0	0
Transferencias al Resto del Sector Público	0	0
Subsidios y Subvenciones	0	0
Ayudas Sociales	0	0
Pensiones y Jubilaciones	0	0
Transferencias a Fideicomisos, Mandatos y Contratos Análogos	0	0
Transferencias a la Seguridad Social	0	0
Donativos	0	0
Transferencias al Exterior	0	0
Participaciones y Aportaciones	0	0
Participaciones	0	0
Aportaciones	0	0
Convenios	0	0
Intereses, Comisiones y Otros Gastos de la Deuda Pública	0	0
Intereses de la Deuda Pública	0	0
Comisiones de la Deuda Pública	0	0
Gastos de la Deuda Pública	0	0
Costo por Coberturas	0	0
Apoyos Financieros	0	0
Otros Gastos y Pérdidas Extraordinarias	0	0
Estimaciones, Depreciaciones, Deterioros, Obsolescencia y Amortizaciones	0	0
Provisiones	0	0
Disminución de Inventarios	0	0
Aumento por Insuficiencia de Estimaciones por Pérdida o Deterioro y Obsolescencia	0	0
Aumento por Insuficiencia de Provisiones	0	0
Otros Gastos	0	0
Inversión Pública	0	0
Inversión Pública no Capitalizable	0	0
Total de Gastos y Otras Pérdidas	2,993,263	2,976,062
Resultados del Ejercicio (Ahorro y Desahorro)	1,000,556	451,001

Cuenta Pública 2014
Estado de Variación en la Hacienda Pública
Del 1 de Enero al 31 de Diciembre de 2015
 (pesos)

Ente Público: **MUNICIPIO DE CEDRAL**

Concepto	Hacienda	Hacienda	Hacienda	Ajustes por Cambios de Valor	TOTAL
	Publica Patrimonio Contribuido	Publica Patrimonio Generado de Ejercicios Anteriores	Publica Patrimonio Generado del Ejercicio		
Rectificaciones de Resultados de Ejercicios Anteriores	0	0	0	0	0
Patrimonio Neto Inicial Ajustado del Ejercicio	0	0	0	0	0
Aportaciones	0	0	0	0	0
Donaciones de Capital	0	0	0	0	0
Actualización de la Hacienda Pública Patrimonio	0	0	0	0	0
Variaciones de la Hacienda Pública Patrimonio Neto del Ejercicio	0	32,722,766	0	0	32,722,766
Resultados del Ejercicio (Ahorro/Desahorro)	0	0	0	0	0
Resultados de Ejercicios Anteriores	0	32,722,766	0	0	32,722,766
Revalúos	0	0	0	0	0
Reservas	0	0	0	0	0
Hacienda Pública Patrimonio Neto Final del Ejercicio 2015	0	32,722,766	0	0	32,722,766
Cambios en la Hacienda Pública Patrimonio Neto del Ejercicio 2014	0	0	0	0	0
Aportaciones	0	0	0	0	0
Donaciones de Capital	0	0	0	0	0
Actualización de la Hacienda Pública Patrimonio	0	0	0	0	0
Variaciones de la Hacienda Pública Patrimonio Neto del Ejercicio 2014	0	635,431	34,106,291	0	34,741,722
Resultados del Ejercicio (Ahorro/Desahorro)	0	0	34,106,291	0	34,106,291
Resultados de Ejercicios Anteriores	0	635,431	0	0	635,431
Revalúos	0	0	0	0	0
Reservas	0	0	0	0	0
Hacienda Pública Patrimonio Neto Final del Ejercicio 2014	0	33,356,187	34,106,291	0	67,462,478

Los datos financieros y sus notas son razonablemente correctos y responsabilidad del emisor.



[Handwritten Signature]
 Nombre de quien autoriza
 Cargo de quien autoriza



Estado de Variación en la Hacienda Pública
Del 1 de Enero al 31 de Diciembre de 2015
 (pesos)

Ente Público:

ORGANISMO PARAMUNICIPAL DE AGUA, DRENAJE Y SANEAMIENTO DE CEDRAL

Concepto	Hacienda Pública Patrimonio Contribuido		Hacienda Pública Patrimonio Generado de Ejercicios Anteriores		Hacienda Pública Patrimonio Generado del Ejercicio		Ajustes por Cambios de Valor	TOTAL
	0	0	0	0	0	0		
Rectificaciones de Resultados de Ejercicios Anteriores	0	0	0	0	0	0	0	0
Patrimonio Neto Inicial Ajustado del Ejercicio	0	0	0	0	0	0	0	0
Aportaciones	0	0	0	0	0	0	0	0
Donaciones de Capital	0	0	0	0	0	0	0	0
Actualización de la Hacienda Pública Patrimonio	0	0	0	0	0	0	0	0
Variaciones de la Hacienda Pública Patrimonio Neto del Ejercicio	0	0	2,742,318	0	0	0	0	2,742,318
Resultados del Ejercicio (Ahorro/Desahorro)	0	0	0	0	0	0	0	0
Resultados de Ejercicios Anteriores	0	0	2,742,318	0	0	0	0	2,742,318
Revalúos	0	0	0	0	0	0	0	0
Reservas	0	0	0	0	0	0	0	0
Hacienda Pública Patrimonio Neto Final del Ejercicio 2014	0	0	2,742,318	0	0	0	0	2,742,318
Cambios en la Hacienda Pública Patrimonio Neto del Ejercicio 2014	0	0	0	0	0	0	0	0
Aportaciones	0	0	0	0	0	0	0	0
Donaciones de Capital	0	0	0	0	0	0	0	0
Actualización de la Hacienda Pública Patrimonio	0	0	0	0	0	0	0	0
Variaciones de la Hacienda Pública Patrimonio Neto del Ejercicio 2014	0	0	0	0	1,000,556	0	0	1,000,556
Resultados del Ejercicio (Ahorro/Desahorro)	0	0	0	0	1,000,556	0	0	1,000,556
Resultados de Ejercicios Anteriores	0	0	0	0	0	0	0	0
Reservas	0	0	0	0	0	0	0	0
Hacienda Pública Patrimonio Neto Final del Ejercicio 2015	0	0	2,742,318	0	1,000,556	0	0	3,742,874

Los datos declarados que los Estados Financieros y sus Notas son razonablemente correctos y responsabilidad del emisor



[Handwritten Signature]
 Nombre de quien autoriza
 Cargo de quien autoriza



[Handwritten Signature]
 Nombre
 Cargo de quien autoriza



CONCEPTO

CONCEPTO	EJECUCIÓN MUNICIPAL		AGUA POTABLE		DMZ MUNICIPAL		MERCADO		SANTO DOMINGO		
	Origen	Aplicación	Origen	Aplicación	Origen	Aplicación	Origen	Aplicación	Origen	Aplicación	
Activo Circulante	1,244,887	0	0	577,038	0	0	0	1,244,887	577,038	1,244,887	577,038
Excedido y Equivalente	0	0	0	282,632	0	0	0	0	407,134	0	0
Derechos e Recibo Efectivo o Equivalencias	0	144,512	0	0	0	0	0	0	0	0	0
Inventarios	0	0	0	0	0	0	0	0	0	0	0
Admoniciones	0	0	0	0	0	0	0	0	0	0	0
Estimación por Pérdida o Detención de Activos Circulantes	0	0	0	0	0	0	0	0	0	0	0
Otros Activos Circulantes	0	0	0	0	0	0	0	0	0	0	0
Activo No Circulante	0	0	0	0	0	0	0	0	0	0	0
Inventarios Financieros a Largo Plazo	0	0	0	0	0	0	0	0	0	0	0
Derechos e Recibo Efectivo o Equivalente a Largo Plazo	0	0	0	0	0	0	0	0	0	0	0
Bienes Inmuebles, Infraestructura y Construcciones en Proceso	0	34,839,270	0	0	0	0	0	0	34,839,270	0	34,839,270
Bienes Muebles	0	0	0	125,219	0	0	0	0	0	0	0
Activos Intangibles	0	36,180	0	7,001	0	0	0	0	181,379	0	181,379
Depreciación, Deterioro y Amortización Acumulada de Bienes	0	5,000	0	0	0	0	0	0	12,801	0	12,801
Activos Diferidos	0	1,827,283	0	0	0	0	0	0	0	0	0
Estimación por Pérdida o Detención de Activos no Circulantes	0	0	0	0	0	0	0	0	0	0	0
Otros Activos no Circulantes	0	0	0	0	0	0	0	0	0	0	0
Pasivo Circulante	785,486	0	0	28,676	0	0	0	785,486	28,676	0	0
Cuentas por Pagar a Corto Plazo	0	0	0	0	0	0	0	0	0	0	0
Documentos por Pagar a Corto Plazo	0	0	0	0	0	0	0	0	0	0	0
Procedimiento por Pago a Corto Plazo	0	19,890	0	0	0	0	0	0	19,890	0	0
Procedimiento por Pago a Corto Plazo	0	0	0	0	0	0	0	0	0	0	0
Títulos y Valores a Corto Plazo	0	0	0	0	0	0	0	0	0	0	0
Pasivos Diferidos a Corto Plazo	0	0	0	0	0	0	0	0	0	0	0
Fondos y Bienes de Terceeros en Garantía y/o Administrados a Corto Plazo	0	0	0	0	0	0	0	0	0	0	0
Provisiones a Corto Plazo	0	0	0	0	0	0	0	0	0	0	0
Otros Pasivos a Corto Plazo	0	0	0	0	0	0	0	0	0	0	0
Pasivo No Circulante	0	0	0	0	0	0	0	0	0	0	0
Cuentas por Pagar a Largo Plazo	0	0	0	0	0	0	0	0	0	0	0
Documentos por Pagar a Largo Plazo	0	0	0	0	0	0	0	0	0	0	0
Deuda Pública a Largo Plazo	0	0	0	0	0	0	0	0	0	0	0
Pasivos Diferidos a Largo Plazo	0	0	0	0	0	0	0	0	0	0	0
Fondos y Bienes de Terceeros en Garantía y/o Administrados a Largo Plazo	0	0	0	0	0	0	0	0	0	0	0
Provisiones a Largo Plazo	0	0	0	0	0	0	0	0	0	0	0
HACIENDA PÚBLICA PATRIMONIO	0	0	0	0	0	0	0	0	0	0	0
Hacienda Pública-Patrimonio Contributivo	0	0	0	0	0	0	0	0	0	0	0
Aportaciones	0	0	0	0	0	0	0	0	0	0	0
Donaciones de Capital	0	0	0	0	0	0	0	0	0	0	0
Adquisición de la Hacienda Pública-Patrimonio	0	0	0	0	0	0	0	0	0	0	0
Hacienda Pública-Patrimonio (Gobierno)	0	0	0	0	0	0	0	0	0	0	0
Resultados del Ejercicio (Valor Diferencial)	34,108,291	0	0	0	0	0	0	34,655,846	0	34,655,846	0
Resultados de Ejercicios Anteriores	635,431	0	0	0	0	0	0	1,086,431	0	1,086,431	0
Reservas	0	0	0	0	0	0	0	0	0	0	0
Reserva Legal	0	0	0	0	0	0	0	0	0	0	0
Reserva de Depreciación de Ejercicios Anteriores	0	0	0	0	0	0	0	0	0	0	0

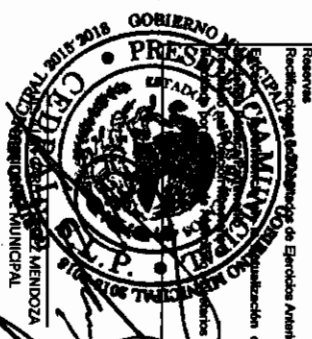

GOBIERNO DEL ESTADO DE CALIMA

SECRETARÍA DE ECONOMÍA

SECRETARÍA DE FINANZAS

SECRETARÍA DE ADMINISTRACIÓN

SECRETARÍA DE SERVICIOS

SECRETARÍA DE CULTURA

SECRETARÍA DE EDUCACIÓN

SECRETARÍA DE SALUD

SECRETARÍA DE TURISMO

SECRETARÍA DE TRABAJO

SECRETARÍA DE FOMENTO

SECRETARÍA DE ASESORIA LEGAL

SECRETARÍA DE ASESORIA TÉCNICA

SECRETARÍA DE ASESORIA GENERAL

SECRETARÍA DE ASESORIA ESPECIAL

SECRETARÍA DE ASESORIA INTERDISCIPLINARIA

SECRETARÍA DE ASESORIA JURÍDICA

SECRETARÍA DE ASESORIA CONTABLE

SECRETARÍA DE ASESORIA FISCAL

SECRETARÍA DE ASESORIA DE SISTEMAS

SECRETARÍA DE ASESORIA DE INVESTIGACIÓN

SECRETARÍA DE ASESORIA DE EVALUACIÓN

SECRETARÍA DE ASESORIA DE PROYECTOS

SECRETARÍA DE ASESORIA DE POLÍTICAS

SECRETARÍA DE ASESORIA DE ESTRATEGIAS

SECRETARÍA DE ASESORIA DE PLANIFICACIÓN

SECRETARÍA DE ASESORIA DE MONITORIA Y EVALUACION

SECRETARÍA DE ASESORIA DE CONTROL INTERNO

SECRETARÍA DE ASESORIA DE RIESGO

SECRETARÍA DE ASESORIA DE CALIDAD

SECRETARÍA DE ASESORIA DE INNOVACION

SECRETARÍA DE ASESORIA DE SOSTENIBILIDAD

SECRETARÍA DE ASESORIA DE TRANSACCIONES

SECRETARÍA DE ASESORIA DE NEGOCIACIONES

SECRETARÍA DE ASESORIA DE CONTRATACION

SECRETARÍA DE ASESORIA DE COMPRAS

SECRETARÍA DE ASESORIA DE LICITACIONES

SECRETARÍA DE ASESORIA DE CONTRATOS

SECRETARÍA DE ASESORIA DE EVALUACION DE RIESGO

SECRETARÍA DE ASESORIA DE AUDITORIA

SECRETARÍA DE ASESORIA DE CONTROL DE CALIDAD

SECRETARÍA DE ASESORIA DE CONTROL DE RIESGO

SECRETARÍA DE ASESORIA DE CONTROL DE CALIDAD Y RIESGO

SECRETARÍA DE ASESORIA DE CONTROL DE CALIDAD Y RIESGO

SECRETARÍA DE ASESORIA DE CONTROL DE CALIDAD Y RIESGO

SECRETARÍA DE ASESORIA DE CONTROL DE CALIDAD Y RIESGO

SECRETARÍA DE ASESORIA DE CONTROL DE CALIDAD Y RIESGO

SECRETARÍA DE ASESORIA DE CONTROL DE CALIDAD Y RIESGO

SECRETARÍA DE ASESORIA DE CONTROL DE CALIDAD Y RIESGO

SECRETARÍA DE ASESORIA DE CONTROL DE CALIDAD Y RIESGO

SECRETARÍA DE ASESORIA DE CONTROL DE CALIDAD Y RIESGO

SECRETARÍA DE ASESORIA DE CONTROL DE CALIDAD Y RIESGO

SECRETARÍA DE ASESORIA DE CONTROL DE CALIDAD Y RIESGO

SECRETARÍA DE ASESORIA DE CONTROL DE CALIDAD Y RIESGO

SECRETARÍA DE ASESORIA DE CONTROL DE CALIDAD Y RIESGO

SECRETARÍA DE ASESORIA DE CONTROL DE CALIDAD Y RIESGO

SECRETARÍA DE ASESORIA DE CONTROL DE CALIDAD Y RIESGO

SECRETARÍA DE ASESORIA DE CONTROL DE CALIDAD Y RIESGO

SECRETARÍA DE ASESORIA DE CONTROL DE CALIDAD Y RIESGO

SECRETARÍA DE ASESORIA DE CONTROL DE CALIDAD Y RIESGO

SECRETARÍA DE ASESORIA DE CONTROL DE CALIDAD Y RIESGO

SECRETARÍA DE ASESORIA DE CONTROL DE CALIDAD Y RIESGO

SECRETARÍA DE ASESORIA DE CONTROL DE CALIDAD Y RIESGO

SECRETARÍA DE ASESORIA DE CONTROL DE CALIDAD Y RIESGO

SECRETARÍA DE ASESORIA DE CONTROL DE CALIDAD Y RIESGO

SECRETARÍA DE ASESORIA DE CONTROL DE CALIDAD Y RIESGO

SECRETARÍA DE ASESORIA DE CONTROL DE CALIDAD Y RIESGO

SECRETARÍA DE ASESORIA DE CONTROL DE CALIDAD Y RIESGO

SECRETARÍA DE ASESORIA DE CONTROL DE CALIDAD Y RIESGO

SECRETARÍA DE ASESORIA DE CONTROL DE CALIDAD Y RIESGO

SECRETARÍA DE ASESORIA DE CONTROL DE CALIDAD Y RIESGO

SECRETARÍA DE ASESORIA DE CONTROL DE CALIDAD Y RIESGO

SECRETARÍA DE ASESORIA DE CONTROL DE CALIDAD Y RIESGO

SECRETARÍA DE ASESORIA DE CONTROL DE CALIDAD Y RIESGO

SECRETARÍA DE ASESORIA DE CONTROL DE CALIDAD Y RIESGO

SECRETARÍA DE ASESORIA DE CONTROL DE CALIDAD Y RIESGO

SECRETARÍA DE ASESORIA DE CONTROL DE CALIDAD Y RIESGO

SECRETARÍA DE ASESORIA DE CONTROL DE CALIDAD Y RIESGO

SECRETARÍA DE ASESORIA DE CONTROL DE CALIDAD Y RIESGO

SECRETARÍA DE ASESORIA DE CONTROL DE CALIDAD Y RIESGO

SECRETARÍA DE ASESORIA DE CONTROL DE CALIDAD Y RIESGO

SECRETARÍA DE ASESORIA DE CONTROL DE CALIDAD Y RIESGO

SECRETARÍA DE ASESORIA DE CONTROL DE CALIDAD Y RIESGO

SECRETARÍA DE ASESORIA DE CONTROL DE CALIDAD Y RIESGO

SECRETARÍA DE ASESORIA DE CONTROL DE CALIDAD Y RIESGO

SECRETARÍA DE ASESORIA DE CONTROL DE CALIDAD Y RIESGO

SECRETARÍA DE ASESORIA DE CONTROL DE CALIDAD Y RIESGO

SECRETARÍA DE ASESORIA DE CONTROL DE CALIDAD Y RIESGO

SECRETARÍA DE ASESORIA DE CONTROL DE CALIDAD Y RIESGO

SECRETARÍA DE ASESORIA DE CONTROL DE CALIDAD Y RIESGO

SECRETARÍA DE ASESORIA DE CONTROL DE CALIDAD Y RIESGO

SECRETARÍA DE ASESORIA DE CONTROL DE CALIDAD Y RIESGO

SECRETARÍA DE ASESORIA DE CONTROL DE CALIDAD Y RIESGO

SECRETARÍA DE ASESORIA DE CONTROL DE CALIDAD Y RIESGO

SECRETARÍA DE ASESORIA DE CONTROL DE CALIDAD Y RIESGO

SECRETARÍA DE ASESORIA DE CONTROL DE CALIDAD Y RIESGO

SECRETARÍA DE ASESORIA DE CONTROL DE CALIDAD Y RIESGO

SECRETARÍA DE ASESORIA DE CONTROL DE CALIDAD Y RIESGO

SECRETARÍA DE ASESORIA DE CONTROL DE CALIDAD Y RIESGO

SECRETARÍA DE ASESORIA DE CONTROL DE CALIDAD Y RIESGO

SECRETARÍA DE ASESORIA DE CONTROL DE CALIDAD Y RIESGO

SECRETARÍA DE ASESORIA DE CONTROL DE CALIDAD Y RIESGO

SECRETARÍA DE ASESORIA DE CONTROL DE CALIDAD Y RIESGO

SECRETARÍA DE ASESORIA DE CONTROL DE CALIDAD Y RIESGO

SECRETARÍA DE ASESORIA DE CONTROL DE CALIDAD Y RIESGO

SECRETARÍA DE ASESORIA DE CONTROL DE CALIDAD Y RIESGO

SECRETARÍA DE ASESORIA DE CONTROL DE CALIDAD Y RIESGO

SECRETARÍA DE ASESORIA DE CONTROL DE CALIDAD Y RIESGO

SECRETARÍA DE ASESORIA DE CONTROL DE CALIDAD Y RIESGO

SECRETARÍA DE ASESORIA DE CONTROL DE CALIDAD Y RIESGO

SECRETARÍA DE ASESORIA DE CONTROL DE CALIDAD Y RIESGO

SECRETARÍA DE ASESORIA DE CONTROL DE CALIDAD Y RIESGO

SECRETARÍA DE ASESORIA DE CONTROL DE CALIDAD Y RIESGO

SECRETARÍA DE ASESORIA DE CONTROL DE CALIDAD Y RIESGO

SECRETARÍA DE ASESORIA DE CONTROL DE CALIDAD Y RIESGO

SECRETARÍA DE ASESORIA DE CONTROL DE CALIDAD Y RIESGO

SECRETARÍA DE ASESORIA DE CONTROL DE CALIDAD Y RIESGO

SECRETARÍA DE ASESORIA DE CONTROL DE CALIDAD Y RIESGO

SECRETARÍA DE ASESORIA DE CONTROL DE CALIDAD Y RIESGO

SECRETARÍA DE ASESORIA DE CONTROL DE CALIDAD Y RIESGO

SECRETARÍA DE ASESORIA DE CONTROL DE CALIDAD Y RIESGO

SECRETARÍA DE ASESORIA DE CONTROL DE CALIDAD Y RIESGO

SECRETARÍA DE ASESORIA DE CONTROL DE CALIDAD Y RIESGO

SECRETARÍA DE ASESORIA DE CONTROL DE CALIDAD Y RIESGO

SECRETARÍA DE ASESORIA DE CONTROL DE CALIDAD Y RIESGO

SECRETARÍA DE ASESORIA DE CONTROL DE CALIDAD Y RIESGO

SECRETARÍA DE ASESORIA DE CONTROL DE CALIDAD Y RIESGO

SECRETARÍA DE ASESORIA DE CONTROL DE CALIDAD Y RIESGO

SECRETARÍA DE ASESORIA DE CONTROL DE CALIDAD Y RIESGO

SECRETARÍA DE ASESORIA DE CONTROL DE CALIDAD Y RIESGO

SECRETARÍA DE ASESORIA DE CONTROL DE CALIDAD Y RIESGO

SECRETARÍA DE ASESORIA DE CONTROL DE CALIDAD Y RIESGO

SECRETARÍA DE ASESORIA DE CONTROL DE CALIDAD Y RIESGO

SECRETARÍA DE ASESORIA DE CONTROL DE CALIDAD Y RIESGO

SECRETARÍA DE ASESORIA DE CONTROL DE CALIDAD Y RIESGO

SECRETARÍA DE ASESORIA DE CONTROL DE CALIDAD Y RIESGO

SECRETARÍA DE ASESORIA DE CONTROL DE CALIDAD Y RIESGO

SECRETARÍA DE ASESORIA DE CONTROL DE CALIDAD Y RIESGO

SECRETARÍA DE ASESORIA DE CONTROL DE CALIDAD Y RIESGO

SECRETARÍA DE ASESORIA DE CONTROL DE CALIDAD Y RIESGO

SECRETARÍA DE ASESORIA DE CONTROL DE CALIDAD Y RIESGO

SECRETARÍA DE ASESORIA DE CONTROL DE CALIDAD Y RIESGO

SECRETARÍA DE ASESORIA DE CONTROL DE CALIDAD Y RIESGO

SECRETARÍA DE ASESORIA DE CONTROL DE CALIDAD Y RIESGO

SECRETARÍA DE ASESORIA DE CONTROL DE CALIDAD Y RIESGO

SECRETARÍA DE ASESORIA DE CONTROL DE CALIDAD Y RIESGO

SECRETARÍA DE ASESORIA DE CONTROL DE CALIDAD Y RIESGO

SECRETARÍA DE ASESORIA DE CONTROL DE CALIDAD Y RIESGO

Estado de Flujos de Efectivo		MUNICIPIO DE CEDRAL	
Del 01/01/2015 Al 31/12/2015		2015	
		2014	
Flujos de Efectivo de las Actividades de Operación			
Origen	63,976,086	0	0
Impuestos	1,684,028	0	0
Cuentas y Aportaciones de Seguridad Social	0	0	0
Contribuciones de mejoras	0	0	0
Derechos	0	0	0
Productos de Tipo Corriente	950,448	0	0
Aprovechamientos de Tipo Corriente	488,925	0	0
Ingresos por Venta de Bienes y Servicios	0	0	0
Ingresos no Comprendidos en la Ley de Ingresos Causados en Ejercicios Fiscales Anteriores Pendientes de Liquidación o Pago	0	0	0
Participaciones y Aportaciones	60,849,465	0	0
Transferencias, Asignaciones y Subsidios y Otras ayudas	3,220	0	0
Otros Orígenes de Operación	0	0	0
Aplicación			
Servicios Personales	29,339,628	0	0
Materiales y Suministros	12,742,892	0	0
Servicios Generales	4,006,538	0	0
Transferencias Internas y Asignaciones al Sector Público	9,008,884	0	0
Transferencias al resto del Sector Público	0	0	0
Subsidios y Subvenciones	0	0	0
Ayudas Sociales	3,109,211	0	0
Pensiones y Jubilaciones	472,003	0	0
Transferencias a Fideicomisos, Mandatos y Contratos Análogos	0	0	0
Transferencias a la Seguridad Social	0	0	0
Donativos	0	0	0
Transferencias al Exterior	0	0	0
Participaciones	0	0	0
Aportaciones	0	0	0
Convenios	0	0	0
Otros Aplicaciones de Operación	0	0	0
Flujos Netos de Efectivo por Actividades de Operación			
	34,636,558	0	0
Flujos de Efectivo de las Actividades de Inversión			
Origen	0	0	0
Bienes Inmuebles, Infraestructura y Construcciones en Proceso	0	0	0
Bienes Muebles	0	0	0
Otros Orígenes de Inversión	0	0	0
Aplicación			
Bienes Inmuebles, Infraestructura y Construcciones en Proceso	36,605,631	0	0
Bienes Muebles	36,160	0	0
Otros Aplicaciones de Inversión	5,000	0	0
Bienes Muebles	36,584,471	0	0
Otros Orígenes de Inversión	-36,605,631	0	0
Flujo de Efectivo de las Actividades de Inversión			
	-36,605,631	0	0
Flujo de Efectivo de las Actividades de Financiamiento			
Origen	0	0	0
Endudamiento Neto	0	0	0
Interno	0	0	0
Externo	0	0	0
Disminución de Activos Financieros	0	0	0
Incremento de Otros Pasivos	0	0	0
Aplicación			
Servicios de la Deuda	913,111	0	0
Interno	913,111	0	0
Externo	0	0	0
Incremento de Activos Financieros	0	0	0
Disminución de Otros Pasivos	0	0	0
Flujos Netos de Efectivo por Actividades de Inversión			
	-36,605,631	0	0
Flujos de Efectivo de las Actividades de Financiamiento			
Origen	0	0	0
Endudamiento Neto	0	0	0
Interno	0	0	0
Externo	0	0	0
Disminución de Activos Financieros	0	0	0
Incremento de Otros Pasivos	0	0	0
Aplicación			
Servicios de la Deuda	913,111	0	0
Interno	913,111	0	0
Externo	0	0	0
Incremento de Activos Financieros	0	0	0
Disminución de Otros Pasivos	0	0	0
Flujos Netos de Efectivo por Actividades de Financiamiento			
	913,111	0	0
Incremento/Disminución Neta en el Efectivo y Equivalentes al Efectivo			
	-2,882,184	0	0
Efectivo y Equivalentes al Efectivo al Inicio del Ejercicio			
	1,872,740	0	0

Efectivo y Equivalentes al final del Ejercicio	-1,009,444	0
--	------------	---

Flujos de Efectivo de las Actividades de Operación		Flujos de Efectivo de las Actividades de Operación	
Origen	3,427,063	Origen	3,975,669
Impuestos	0	Impuestos	0
Cuentas y Aportaciones de Seguridad Social	0	Contribuciones de mejoras	0
Derechos	0	Contribuciones de mejoras	0
Productos de Tipo Comente	3,207,395	Productos de Tipo Comente	3,514,351
Aprovechamientos de Tipo Comente	79,334	Ingresos por Venta de Bienes y Servicios	137,209
Ingresos no Comprendidos en las Fracciones de la Ley de Ingresos Causados en Ejercicios Fiscales Anteriores Pendientes de Liquidación o Pago	0	Ingresos por Venta de Bienes y Servicios	137,209
Participaciones y Aportaciones	140,334	Participaciones y Aportaciones	324,109
Transferencias, Asignaciones y Subsidios y Otras ayudas	0	Transferencias, Asignaciones y Subsidios y Otras ayudas	0
Otros Origenes de Operación	0	Otros Origenes de Operación	0
Aplicación	2,976,062	Aplicación	2,993,253
Servicios Personales	1,013,021	Servicios Personales	1,085,687
Materiales y Suministros	219,097	Materiales y Suministros	250,731
Servicios Generales	1,743,944	Servicios Generales	1,656,935
Transferencias Internas y Asignaciones al Sector Público	0	Transferencias Internas y Asignaciones al Sector Público	0
Transferencias al resto del Sector Público	0	Transferencias al resto del Sector Público	0
Subsidios y Subvenciones	0	Subsidios y Subvenciones	0
Ayudas Sociales	0	Ayudas Sociales	0
Pensiones y Jubilaciones	0	Pensiones y Jubilaciones	0
Transferencias a Fideicomisos, Mandatos y Contratos Analogos	0	Transferencias a Fideicomisos, Mandatos y Contratos Analogos	0
Transferencias a la Seguridad Social	0	Transferencias a la Seguridad Social	0
Donativos	0	Donativos	0
Transferencias al Extenor	0	Transferencias al Extenor	0
Participaciones	0	Participaciones	0
Aportaciones	0	Aportaciones	0
Convenios	0	Convenios	0
Otros Aplicaciones de Operación	0	Otros Aplicaciones de Operación	0
Flujos Netos de Efectivo por Actividades de Operación	451,001	Flujos Netos de Efectivo por Actividades de Operación	982,416
Flujos de Efectivo de las Actividades de Inversión	13,990	Flujos de Efectivo de las Actividades de Inversión	0
Origen	0	Origen	0
Bienes Inmuebles, Infraestructura y Construcciones en Proceso	0	Bienes Inmuebles, Infraestructura y Construcciones en Proceso	0
Bienes Muebles	0	Bienes Muebles	0
Otros Origenes de Inversión	13,990	Otros Origenes de Inversión	0
Aplicación	38,961	Aplicación	132,220
Bienes Inmuebles, Infraestructura y Construcciones en Proceso	24,971	Bienes Inmuebles, Infraestructura y Construcciones en Proceso	125,220
Bienes Muebles	13,990	Bienes Muebles	7,000
Otras Aplicaciones de Inversión	0	Otras Aplicaciones de Inversión	0
Flujos Netos de Efectivo por Actividades de Inversión	-24,971	Flujos Netos de Efectivo por Actividades de Inversión	-132,220
Flujo de Efectivo de las Actividades de Financiamiento	0	Flujo de Efectivo de las Actividades de Financiamiento	0
Origen	0	Origen	0
Endudamiento Neto	0	Endudamiento Neto	0
Interno	0	Interno	0
Externo	0	Externo	0
Disminución de Activos Financieros	0	Disminución de Activos Financieros	0
Incremento de Otros Pasivos	0	Incremento de Otros Pasivos	0
Aplicación	0	Aplicación	0
Servicios de la Deuda	0	Servicios de la Deuda	0
Interno	0	Interno	0
Externo	0	Externo	0
Incremento de Activos Financieros	0	Incremento de Activos Financieros	0
Disminución de Otros Pasivos	0	Disminución de Otros Pasivos	0
Flujos netos de Efectivo por Actividades de Financiamiento	0	Flujos netos de Efectivo por Actividades de Financiamiento	0

426,030	850,196	Incremento/Disminución Neta en el Efectivo y Equivalentes al Efectivo
332,531	418,015	Efectivo y Equivalentes al Efectivo al Inicio del Ejercicio
758,561	1,268,211	Efectivo y Equivalentes al Efectivo al Final del Ejercicio

Municipio de Cedral, S.L.P.

NOTAS A LOS ESTADOS FINANCIEROS CONSOLIDADOS AL 31 DE DICIEMBRE DE 2015

Notas de Desglose

1. Activo. Se presentan los siguientes datos de desglose que presenta la consolidación de estados financieros del Municipio de Cedral, S.L.P. como sigue:

1. Efectivo y Equivalentes.

Concepto	2015	2014
Organismo Municipal	627,852	1,872,740
Agua Potable	995,053	2,417,099
DIF Municipal		
Implan		
Imuvi		
Suma	1,622,905	4,289,839

2. Derechos a recibir Efectivo o Equivalentes.

Concepto	2015	2014
Organismo Municipal	2,561,611	2,417,099
Agua Potable	2,548,009	2,285,387
DIF Municipal		
Implan		
Imuvi		
Suma	5,109,620	5,002,486

3. Inventarios y Almacenes.

El municipio de Cedral no cuenta con inventarios ya que las compras realizadas solamente cubren las necesidades básicas de los departamentos.

4. Inversiones Financieras.

El Municipio de Cedral, no cuenta con participación en Inversiones Financieras

5. Bienes Muebles, Inmuebles e Intangibles., en esta cuenta queda pendiente la capitalización de obras ejercidas en 2015.

Concepto	2015	2014
Organismo Municipal	70,391,602	6,625,986
Agua Potable	4,495,982	3,524,102
DIF Municipal		
Implan		
Imuvi		
Suma	74,887,584	10,150,088

6. Otros Activos.

El Municipio de Cedral no tiene registro de otros activos.

II. Pasivo.

El municipio de Cedral por el cambio de administración, presenta un incremento en los pasivos a corto plazo, mismos que se vera la forma de liquidar dentro de un plazo no mayor de 365 días.

Concepto	2015	2014
Organismo Municipal	7,391,602	6,625,986
Agua Potable	753,108	791,784
DIF Municipal		
Implan		
Imuvi		
Suma	8,144,710	7,407,770

III. Notas al Estado de Variación de la Hacienda Pública/Patrimonio.

El municipio de Cedral no presenta variaciones en la hacienda pública en los estados financieros consolidados ya que no se presentaron rectificaciones, aportaciones, donaciones o cambios por revaluó o reservas, solo se presenta el resultado del ejercicio.

Concepto	2015	2014
Organismo Municipal	66,080,963	34,106,291
Agua Potable	5,484,636	1,000,556
DIF Municipal		
Implan		
Imuvi		
Suma	71,565,599	35,106,487

IV. Notas al Estado de Actividades.

El municipio de Cedral en sus estados financieros consolidados presenta un incremento en los ingresos por participaciones en relación a sus gastos de operación, mismos que se complementaron con la obra pública ejercida durante el ejercicio.

Concepto	2015	2014
Organismo Municipal	34,106,291	
Agua Potable	1,000,556	
DIF Municipal		
Implan		
Imuvi		
Suma	35,106,647	

V. Notas al Estado de Flujo de Efectivo.

1. Flujo de Efectivo de las Actividades de Gestión.
2. Flujo de Efectivo de las Actividades de Inversión.
3. Flujo de Efectivo de las Actividades de Financiamiento.

Notas de Memoria

Se encuentran disponibles en las notas de cada entidad que integran el Municipio de Cedral, S.L.P.

Notas de Gestión Administrativa

Se encuentran disponibles en las notas de cada entidad que integran el Municipio de Cedral, S.L.P.

[REDACTED]	
2. Más ingresos contables no presupuestarios	
Incremento por variación de inventarios	0
Disminución del exceso de estimaciones por pérdida o deterioro u obsolescencia	0
Disminución del exceso de provisiones	0
Otros ingresos y beneficios varios	0
Otros ingresos contables no presupuestarios	21,215
3. Menos ingresos presupuestarios no contables	
Productos de capital	0
Aprovechamientos de capital	0
Ingresos derivados de financiamientos	0
Otros ingresos presupuestarios no contables	0
	0
	21,215
[REDACTED]	

37,520,824		2. Menos egresos presupuestados no contables
	10,440	Mobiliario y equipo de administración
	0	Mobiliario y equipo educacional y recreativo
	0	Equipo e instrumental médico y de laboratorio
	0	Vehículos y equipo de transporte
	0	Equipo de defensa y seguridad
	25,720	Maquinaria, otros equipos y herramientas
	0	Activos biológicos
	1,100,000	Bienes inmuebles
	5,000	Activos intangibles
	21,544	Obra pública en bienes propios
	0	Acciones y participaciones de capital
	0	Compra de títulos y valores
	0	Inversiones en fideicomisos, mandatos y otros analogos
	0	Provisiones para contingencias y otras erogaciones especiales
	0	Amortización de la deuda pública
	913,111	Adeudos de ejercicios fiscales anteriores (ADEFAS)
	35,445,009	Otros Egresos Presupuestales No Contables
		3. Mas Gasto Contables No Presupuestales
0	0	Estimaciones, depreciaciones, deterioros, obsolescencia y amortizaciones
	0	Provisiones
	0	Disminución de inventarios
	0	Aumento por insuficiencia de estimaciones por pérdida o deterioro u obsolescencia
	0	Aumento por insuficiencia de provisiones
	0	Otros Gastos
	0	Otros Gastos Contables No Presupuestales

**ORGANISMO PARAMUNICIPAL DE AGUA
DRENAJE, Y SANEAMIENTO DE CEDRAL, S.L.P.**

O.P.A.D.

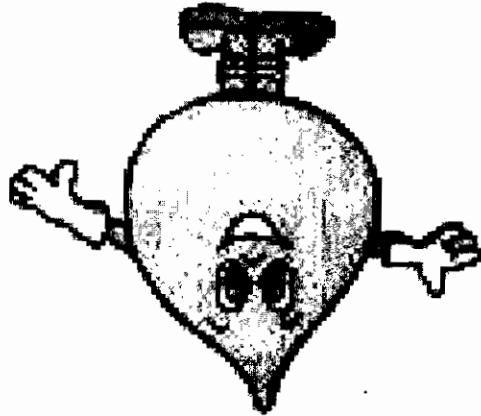

CUENTA PÚBLICA 2015

ANEXO 1.- INFORMACIÓN CONTABLE.

1. Estado de Situación Financiera.
2. Estado de Variación en la Hacienda Pública.
3. Estado de Cambios en la Situación Financiera.
4. Notas a los Estados Financieros.
5. Estado Analítico del Activo.
6. Estado de actividades.
7. Estado de flujo de efectivo.

Estado de Variación en la Hacienda Pública
Del 1 de Enero al 31 de Diciembre de 2015
(en miles)

Ense Público:

ORGANISMO PARAMUNICIPAL DE AGUA, DRENAJE Y SANEAMIENTO DE CEDRAL

	2014	2015	2014	2015	2014	2015	2014	2015
Rectificaciones de Resultados de Ejercicios Anteriores	0	0	0	0	0	0	0	0
Patrimonio Neto Inicial Ajustado del Ejercicio	0	0	0	0	0	0	0	0
Aportaciones	0	0	0	0	0	0	0	0
Donaciones de Capital	0	0	0	0	0	0	0	0
Actualización de la Hacienda Pública/Patrimonio	0	0	0	0	0	0	0	0
Variaciones de la Hacienda Pública/Patrimonio Neto del Ejercicio	0	0	2,742,318	0	0	0	2,742,318	0
Resultados del Ejercicio (Ahorro/Desahorro)	0	0	0	0	0	0	0	0
Resultados de Ejercicios Anteriores	0	0	2,742,318	0	0	0	2,742,318	0
Reservas	0	0	0	0	0	0	0	0
Reservas	0	0	0	0	0	0	0	0
Hacienda Pública/Patrimonio Neto Final del Ejercicio 2014	0	0	2,742,318	0	0	0	2,742,318	0
Cambios en la Hacienda Pública/Patrimonio Neto del Ejercicio 2014	0	0	0	0	0	0	0	0
Aportaciones	0	0	0	0	0	0	0	0
Donaciones de Capital	0	0	0	0	0	0	0	0
Actualización de la Hacienda Pública/Patrimonio	0	0	0	0	0	0	0	0
Variaciones de la Hacienda Pública/Patrimonio Neto del Ejercicio 2014	0	0	0	0	1,000,556	0	1,000,556	0
Resultados del Ejercicio (Ahorro/Desahorro)	0	0	0	0	1,000,556	0	1,000,556	0
Resultados de Ejercicios Anteriores	0	0	0	0	0	0	0	0
Reservas	0	0	0	0	0	0	0	0
Reservas	0	0	0	0	0	0	0	0
Saldo Neto en la Hacienda Pública / Patrimonio 2015	5	5	2,742,318	5	1,000,556	5	2,742,318	5

Bajo protesta de decir verdad declaramos que los Estados Financieros y sus Notas son razonablemente correctos y responsabilidades del emisor

CING. JUAN JOSE JUAREZ AVILA
DIRECTOR DEL ORGANISMO

J.A. RAMIRO MARTINEZ PIZ
REGIDOR DE AGUA POTABLE

CLE. JUAN CARLOS PEREZ
PRESIDENTE DEL COMITÉ DE GOBIERNO



ACTIVO					
Activo Circulante		87,728			3,282,482
Ejército y Equipamiento		842,876			4,298,482
Deuda a Pagar Ejercito o Equipamiento		577,028			4,975,510
Deuda a Pagar Ejercito o Equipamiento		291,832			2,298,387
Activos no Circulantes					
Edificios por Pagar o Deuda de Activo Circulante					
Otros Activo Circulante					
Activo No Circulante		132,376			828,296
Inventarios Financieros a Largo Plazo					
Deuda a Pagar Ejercito o Equipamiento a Largo Plazo					
Bonos Municipales, Inversiones y Construcciones en Progreso					
Bonos Municipales		125,226			537,296
Activo Intangible		7,680			112,876
Depositos, Deudas y Asentamientos Acumulados de Bienes					
Activo Ultramarino					
Estadísticas por Deuda a Deuda de Activo no Circulante					
Otros Activo no Circulante					
PASIVO					
Activo Circulante					
Cuentas por Pagar a Corto Plazo		26,676			781,296
Deudas por Pagar a Corto Plazo		26,676			781,296
Deudas por Pagar a Corto Plazo		26,676			781,296
Deudas a Corto Plazo de la Deuda Pública a Largo Plazo					
Títulos y Valores a Corto Plazo					
Prestamos Diferidos a Corto Plazo					
Fondos y Bienes de Terceeros en Cuenta por Administrar a Corto Plazo					
Reservas a Corto Plazo					
Otros Pasivos a Corto Plazo					
Activo No Circulante					
Cuentas por Pagar a Largo Plazo					
Deudas por Pagar a Largo Plazo					
Deuda Pública a Largo Plazo					
Prestamos Diferidos a Largo Plazo					
Fondos y Bienes de Terceeros en Cuenta por Administrar a Largo Plazo					
Inversiones a Largo Plazo					
NACIONAL PUBLICA/PAUTACIONES					
Nacional Publica/Financiamiento Comunal		1,998,888		2,742,376	
Apoyos					
Donaciones de Capital					
Academias de la Hacienda Publica / Patrimonio					
Nacional Publica/Financiamiento Comunal		1,998,888		2,742,376	
Reservas del Ejercicio (Ingresos / Gastos)		548,554		481,001	
Reservas de Ejercicios Anteriores		451,001		2,291,318	
Reservas					
Reservaciones de Reservas de Ejercicios Anteriores					
Exceso o Reservaciones de la Disponibilidad de la Hacienda					
Reservaciones por Pasivos Inadecuados					
Reservas por Terceeros de Activo no Circulante					

C. JUAN J. MARTINEZ ANLA
DIRECTOR DEL CENAFIN

ETA. ISMAEL MARTINEZ PAZ
PRESIDENTE DEL CENAFIN





**NOTAS A LOS ESTADOS FINANCIEROS
DEL 01 DE ENERO AL 31 DE DICIEMBRE DE 2015**

(Cifras expresadas en pesos)

a) NOTAS DE DESGLOSE

INFORMACIÓN CONTABLE

I) NOTAS AL ESTADO DE SITUACIÓN FINANCIERA

Activo

NOTA 1.1 Efectivo y Equivalentes

La cuenta de efectivo y equivalentes se constituye en monedas de curso legal en fondos fijo de caja chica y en cuentas de cuenta de cheques el cual es propiedad de la institución y se encuentra disponible para la operación

Al cierre del mes de Diciembre del 2015, los saldos que integran este rubro son los siguientes:

Efectivo y Equivalentes	
Efectivo y Equivalentes	
Efectivo	
CAJA GENERAL	\$0.50
CAJA CHICA	\$2,500.00
BANCOS/ TESORERIA	\$992,552.80
BANORTE	\$992,552.80
BANORTE CTA. 648 888 383 FCO. ROBLES SANCHEZ	\$1,873.10
BANORTE CTA. 084 73 201 76 OPAD	\$990,679.70
Al 31 de Diciembre 2015	\$418,015.26
Al 31 de Diciembre 2014	\$418,015.26

NOTA 1.2 Derechos a Recibir Efectivo o Equivalentes y Derechos a recibir Bienes o Servicios.

Al cierre del mes de Diciembre del 2015, los saldos que integran este rubro son los siguientes:

Derechos a Recibir Efectivo o Equivalentes	\$2,547,119.66	\$2,285,387.27
Cuentas por Cobrar a Corto Plazo	\$278,416.11	\$278,416.11
Iva por Acreditar 2014	-\$55.35	\$0.00
Iva Efectivamente Acreditado 2014	\$278,416.11	\$278,416.11
Iva Efectivamente Acreditado 2015	\$272,300.67	\$272,300.67
Deudores diversos por cobrar a corto plazo	\$77,780.45	\$77,780.45
Deudores diversos varios	\$74,983.54	\$74,983.54
Francisco Robles SA	\$74,983.10	\$74,983.10
Jhosario Ortega Flores	\$0.44	\$0.44
Deudores diversos empleados	\$2,331.31	\$2,331.31
Gonzalo Aguilar SA	\$1,700.00	\$1,700.00
Jose Dolores de Leon	-\$50.00	-\$50.00
Gerberto Herrera	\$75.00	\$75.00
Sabino Mendoza Medo	\$100.00	\$100.00
Deudores por ajuste de depósitos de ingresos	\$6.32	\$6.31
Gastos por comprobar	\$465.60	\$465.60
Gastos por comprobar a 2012	\$465.60	\$465.60
Otros derechos a recibir efectivo o equivalentes a corto plazo	\$1,918,694.94	\$1,929,190.71
Subsidio al Empleo 2012	\$61,412.14	\$61,412.14
Iva Acreditable 2013	\$0.09	\$0.09
Subsidio al Empleo 2013	\$1,525,265.16	\$1,525,265.16
Iva Acreditable 2014	\$331,617.49	\$331,617.49
Subsidio al Empleo 2014	\$400.06	\$10,895.83

NOTA 1.3 Bienes Inmuebles, Infraestructura y Construcciones en Proceso.

Los inmuebles, mobiliario y equipo se integran como se muestra a continuación:

Bienes Inmuebles	2015		2014	
	Al 31 de Diciembre		Al 31 de Diciembre	
CONSTRUCCIONES EN PROCESO	\$537,783.63	\$537,783.63	\$537,783.63	\$537,783.63
DOMINIO PÚBLICO				
Construcción de Obras para el Abastecimiento de Agua, Parvicio, Gas, Electricidad y Telecomunicaciones en Proceso	\$537,783.63	\$537,783.63	\$537,783.63	\$537,783.63
Rehab. Infra Alcant. calle Zar	\$143,852.59	\$143,852.59	\$143,852.59	\$143,852.59
Rehab. Infra Alcant. calle Proh.	\$210,452.59	\$210,452.59	\$210,452.59	\$210,452.59
Ampliación Infra Estr. Alcant. calle LA	\$183,478.45	\$183,478.45	\$183,478.45	\$183,478.45
Bienes muebles	\$237,835.49	\$196,437.42	\$112,615.84	\$59,381.21
BIENES MUEBLES	\$237,835.49	\$196,437.42	\$112,615.84	\$59,381.21
MOBILIARIO Y EQUIPO DE ADMINISTRACIÓN	\$81,600.08	\$81,600.08	\$53,234.63	\$53,234.63
Equipo de Computo y de Tecnologías de la Información	\$72,905.82	\$72,905.82	\$44,540.37	\$44,540.37
EQUIPO DE COMPUTO 2008	\$5,739.13	\$5,739.13	\$5,739.13	\$5,739.13
EQUIPO DE COMPUTO 2009	\$5,900.00	\$5,900.00	\$5,900.00	\$5,900.00
EQUIPO DE COMPUTO 2011	\$7,500.00	\$7,500.00	\$7,500.00	\$7,500.00
EQUIPO DE COMPUTO Y TECNOLOGIA DE LA INFORMACION	\$6,270.55	\$6,270.55	\$6,736.21	\$6,736.21
Equipo de cómputo y de tecnología de la información	46496.14	46496.14	18130.69	18130.69
MOBILIARIO Y EQUIPO DE ADMON 2008	8,694.26	8,694.26	8,694.26	8,694.26
MOBILIARIO Y EQUIPO EDUCACIONAL RECREATIVO	\$	12,874.20	\$	\$
Equipos y aparatos audiovisuales	10,514.20	10,514.20	\$	\$
Cámaras fotográficas y devideo	2,360.00	2,360.00	\$	\$
MAQUINARIA, OTROS EQUIPOS Y HERRAMIENTAS	\$143,361.21	\$143,361.21	\$59,381.21	\$59,381.21
Herramientas y Máquinas-Herramienta	\$39,500.00	\$39,500.00	\$39,500.00	\$39,500.00
Maquinaria y Equipo de Construcción	\$39,500.00	\$39,500.00	\$39,500.00	\$39,500.00
MAQ Y EQ. DE CONSTRUCCION 2010	\$39,500.00	\$39,500.00	\$39,500.00	\$39,500.00
Equipo de Comunicación y Telecomunicación	\$6,736.21	\$6,736.21	\$6,736.21	\$6,736.21
EQ. COMUNICACION 2011	\$6,736.21	\$6,736.21	\$6,736.21	\$6,736.21
Herramientas y Máquinas-Herramienta	\$6,640.00	\$6,640.00	\$6,640.00	\$6,640.00
Herramientas y Máquinas-Herramienta	\$6,640.00	\$6,640.00	\$6,640.00	\$6,640.00
Otros Equipos	\$90,285.00	\$90,285.00	\$6,306.00	\$6,306.00
OTROS EQUIPOS	\$90,285.00	\$90,285.00	\$6,306.00	\$6,306.00
Total de bienes muebles	\$237,835.49	\$196,437.42	\$112,615.84	\$59,381.21
En otros equipos. Se adquirieron dos macromedidores del proveedor FREELADER DISEÑO Y CONSTRUCCION RESIDENCIAL SA DE CV, CON LAS FACTURAS AA230 Y AA229, CON FECHA DEL 21 DE DICIEMBRE DE 2015.				
activos intangibles	Al 31 de Diciembre 2015	Al 31 de Diciembre 2014		
ACTIVOS INTANGIBLES	\$177,990.34	\$177,990.34	\$170,300.34	\$170,300.34
SOFTWARE	\$177,990.34	\$177,990.34	\$170,300.34	\$170,300.34
Software	\$177,990.34	\$177,990.34	\$170,300.34	\$170,300.34
SOFTWARE	\$177,990.34	\$177,990.34	\$170,300.34	\$170,300.34
Total activos intangibles	177990.34	177990.34	170300.34	170300.34

Se adquirió una actualización del software de contabilidad sacg.net, con la factura y una actualización para registro de nominas nomipaq.

Pasivo

Cuentas por Pagar a Corto Plazo

Al cierre del mes de Diciembre del 2014, los saldos que integran este rubro son los siguientes:

Servicios personales		Sub Total	
PLAZO			
Servicios Personales por Pagar a Corto Plazo	\$753,108.47	\$ 753,108.47	
SUELDOS POR PAGAR 2012	\$27,013.65		
SUELDO BASE	\$0.00		
Servicios Personales por Pagar a Corto Plazo	\$0.00		
INDEMNIZACIONES Y LIQUIDACIONES POR RETIRO Y HABER	\$86,481.25		
			\$ 113,494.90
Al 31 de Diciembre 2014			
	\$113,494.90		

Proveedores		Total	
PROVEEDORES POR PAGAR A CORTO PLAZO	\$77,825.90	\$77,825.90	
Proveedores por Pagar a Corto Plazo	\$77,825.90		
FERNANDO DE LEON LUGO	\$8,000.00		
JUANA MARTINEZ MARTINEZ	\$3,045.00		
C. FRANCISCO ROBLES SANCHEZ	\$41,000.00		
AUCIA JALOMO CORTES	\$746.90		
TRANSPORTES VENCEDOR SA DE CV	\$34.00		
H. AYUNTAMIENTO DE CEDRAL	\$25,000.00		
			\$7825.90
Al 31 de Diciembre 2014			
	\$7825.90		

Retenciones y contribuciones por pagar		Total	
CORTO PLAZO	\$649,604.44	\$649,604.44	
ISR RETENCIONES X SALARIOS 2012	\$67,873.13		
ISR RET X HONORARIOS 2012	\$1,560.40		
IVA TRASLADADO 2012	\$391,724.92		
ISR Retenido x Salarios 2013	\$0.76		
IVA Traslado 2013	\$27,452.99		
IVA retenido 2013	\$1,415.10		
ISR Retenido x Salarios 2014	-\$1.78		
ISR Retenido x Honorarios 2014	\$4,200.00		
ISR Ret x Honorarios 2014	\$57,298.47		
IVA Traslado 2014	\$0.00		
ISR ART 142 equinaldo	\$1,400.00		
ISR Retenido x Honorarios 2015	\$0.00		
IVA Traslado 2015	\$56,861.92		
IVA electivamente trasladado	\$8,369.57		
OTRAS CUENTAS POR PAGAR A CORTO PLAZO	\$11,89	\$11,89	
CUENTAS POR PAGAR POR AJUSTE DE DEPOSITOS DE INTERSOS	\$11,89		
estas retenciones y contribuciones se están, preparando para ser analizadas en la Junta de gobierno y puedan ser pagadas para este 2015, solo se pagaron el isr retención por salarios e isr retención por honorarios 2013	\$11,89		
			\$6,369.57
Al 31 de Diciembre 2014			
	\$6,369.57		

(II) NOTAS AL ESTADO DE ACTIVIDADES

NOTA 2.1 Ingresos de la Gestión

Ingresos por venta de bienes y servicios: a continuación se presentan los ingresos que se obtuvieron durante el año 2014.

Ingresos propios	Al 31 de Diciembre 2014	Al 31 de Diciembre 2013
DERECHOS POR PRESTACION DE SERVICIOS	\$ 3,121,545.77	\$ 3,207,394.81
SERVICIOS DE AGUA POTABLE	\$ 3,008,918.77	\$ 2,657,367.28
DOMESTICO	\$ 1,650,093.70	\$ 2,423,281.14
COMERCIAL	\$ 125,742.81	\$ 192,763.17
INDUSTRIAL	\$ 26,835.11	\$ 41,322.97
RECONEXION	\$ 15,322.81	\$ 9,795.66
DRENAJE	\$ 85,747.72	\$ 158,242.23
REZAGO	\$ 999,479.32	\$ 234,949.83
DRENAJE CON E IND	\$ 15,896.30	\$ 26,852.69
CONTRATOS	\$ 89,801.00	\$ 118,444.29
AJUSTE POR REDONDEO	\$ 112,627.00	\$ 1,742.83
OTROS DERECHOS	\$ 112,627.00	\$ 0.00
DEV. DE DERECHOS CNA	\$ 112,627.00	\$ 0.00
ACCESORIOS DE APROVECHAMIENTOS	\$ 36,813.22	\$ 79,333.92
RECARGOS COM E IND	\$ 3,154.46	\$ 843.98
RECARGOS	\$ 33,658.76	\$ 78,489.94
MATERIAL DE PLOMERIA	\$ 12,482.50	\$ 0.00
Total	\$ 3,121,545.77	\$ 3,207,394.81

Otros Ingresos y Beneficios

	Al 31 de Diciembre 2014	Al 31 de Diciembre 2015
APORTACIONES	\$ 280,668.00	\$ 283,278.00
APORTACION MUNICIPAL	\$ 140,334.	\$ 14,550.00
PROGRAMA FEDERALIZADO DE CULTURA DEL AGUA	\$ 14,000.	\$ 107,035.00
PROGRAMA DESCARGAS DE AGUA RESIDUALES	\$ 126,334.	\$ 161,693.00
CONVENIOS	\$ 280,668.00	\$ 283,278.00

Se recibieron la cantidad de \$40831.00 de aportacion por parte del municipio para pagar derechos de extracción. Se recibieron la cantidad de \$107,035.00 de aportacion por parte del CNA para programa PROSANEAR. Se recibieron la cantidad de \$161,693.00 de aportacion por parte del CNA del pago de devolucion de derechos.

(III) NOTAS AL ESTADO DE VARIACIONES EN LA HACIENDA PÚBLICA / PATRIMONIO.

NOTA 3.1 Patrimonio

Hacienda Pública/Patrimonio neto al final del ejercicio anterior	Al 31 de Diciembre 2013	Al 31 de Diciembre 2014
Variación de la hacienda pública/Patrimonio neto del ejercicio	\$ 2,291,317.53	\$ 451,000.66
Saldo neto en la hacienda Pública/Patrimonio	\$ 2,742,318.29	\$ 2,742,318.29

IV) NOTAS AL ESTADO DE FLUJO DE EFECTIVO

4.1 Efectivo y Equivalentes

	2015	2014
Efectivo en Bancos - Tesorería	\$ 992,552.80	\$ 418,915.26
Total de Efectivo y Equivalentes	\$ 992,552.80	\$ 418,915.26

4.2 Bienes muebles e inmuebles

	Al 31 de Diciembre 2015	Al 31 de Diciembre 2014
Bienes Muebles	\$127,835.49	\$112,615.84
MOBILIARIO Y EQUIPO DE ADMINISTRACIÓN	\$81,800.08	\$53,234.63
Equipo de Cómputo y de Tecnologías de la Información	\$72,905.82	\$44,540.37
EQUIPO DE COMPUTO 2008	\$5,739.13	\$5,739.13
EQUIPO DE COMPUTO 2009	\$6,900.00	\$6,900.00
EQUIPO DE COMPUTO 2011	\$7,500.00	\$7,500.00
EQUIPO DE COMPUTO Y TECNOLOGIA DE LA INFORMACION	\$6,270.55	\$6,736.21
Equipo de cómputo y de tecnología de la información	46496.14	18130.09
MOBILIARIO Y EQUIPO OE ADMON 2008	12,874.20	8,694.28
MOBILIARIO Y EQUIPO EDUCACIONAL RECREATIVO	12,874.20	
\$	\$	\$
\$	\$	\$
Equpos y aparatos audiovisuales	10,514.20	
Cámaras fotográficas y dev idao	2,380.00	
\$144,361.21	\$112,615.84	

	Al 31 de Diciembre 2015	Al 31 de Diciembre 2014
Total de bienes muebles	\$ 237,835.49	\$ 112,615.84
MAQUINARIA, OTROS EQUIPOS Y HERRAMIENTAS	\$39,500.00	\$39,500.00
Maquinaria y Equipo de Construcción	\$39,500.00	\$39,500.00
MAQ Y EQ. DE CONSTRUCCION 2010	\$39,500.00	\$39,500.00
Equipo de Comunicación y Telecomunicación	\$6,736.21	\$6,736.21
EQ. COMUNICACION 2011	\$6,736.21	\$6,736.21
Herramientas y Máquinas-Herramienta	\$6,840.00	\$6,840.00
Herramientas y Máquinas-Herramienta	\$6,840.00	\$6,840.00
Otros Equipos	\$90,285.00	\$6,305.00
OTROS EQUIPOS	\$90,285.00	\$6,305.00

En otros equipos. Se adquirieron dos macromedidores del proveedor FREELADER DISEÑO Y CONSTRUCCION RESIDENCIAL SA DE CV, CON LAS FACTURAS AA230 Y AA229, CON FECHA DEL 21 DE DICIEMBRE DE 2015.

	Al 31 de Diciembre 2015	Al 31 de Diciembre 2014
activos intangibles	177,990.34	170,300.34
ACTIVOS INTANGIBLES	\$177,990.34	\$170,300.34
SOFTWARE	\$177,990.34	\$170,300.34
Software	\$177,990.34	\$170,300.34
SOFTWARE	\$177,990.34	\$170,300.34
SOFTWARE	\$177,990.34	\$170,300.34
Total activos intangibles	177,990.34	170,300.34

Se adquirió una actualización del software de contabilidad sacg.net, con la factura y una actualización para registro de nominas nomipac.
Se adquirió un software de contabilidad sacg.net, y uno para registro de nominas nomipac.

IV) NOTAS DE MEMORIA (Cuentas de Orden)

JUICIOS:

En contra del Organismo:

expediente 234/2001/m, por parte de la extrabajadora, Ma. Guadalupe De León Yañez.

En contra de un trabajador:

EXPEDIENTE AP/PGE/AMPEIDCSP/168/MI/2010, Expediente que fue solicitado pero por está en averiguación previa es una información reservada, este expediente se encuentra en la PGE de San Luis Potosí.

C) NOTAS DE GESTIÓN ADMINISTRATIVA

3.- AUTORIZACIÓN E HISTORIA

a) fecha de creación.

El Organismo fue creado bajo Decreto N° 638 según periodo oficial

b) Principales cambios en su estructura

La estructura física del organismo no ha sufrido cambios debido a que no cuenta con oficinas propias. Y en la cuestión administrativa se refiere a cambios según cambio de presidente y director general.

3.- ORGANIZACIÓN Y OBJETO SOCIAL

a) OBJETO SOCIAL

El organismo tiene la responsabilidad de proveer dotar el servicio de agua potable en el municipio

b) PRINCIPAL ACTIVIDAD

El organismo como principal actividad es proveer y mantener el servicio de agua potable activo y en condiciones para ser consumido.

c) EJERCICIO FISCAL

La información que se presenta corresponde al ejercicio fiscal del 1 de enero al 31 de diciembre 2015.

d) RÉGIMEN JURÍDICO

La aplicación de los recursos se hizo en base al presupuesto anual autorizado.

y ampliaciones y/o reducciones autorizadas por la Junta de gobierno

e) CONSIDERACIONES FISCALES DEL ENTE

El organismo está obligado a la retención de sueldos y salarios y asimilables, así como a el impuesto al valor agregado

7) ESTRUCTURA ORGANIZACIONAL BASICA.

La estructura organizacional básica en función a su organización es la que está reflejada en el organigrama del organismo.

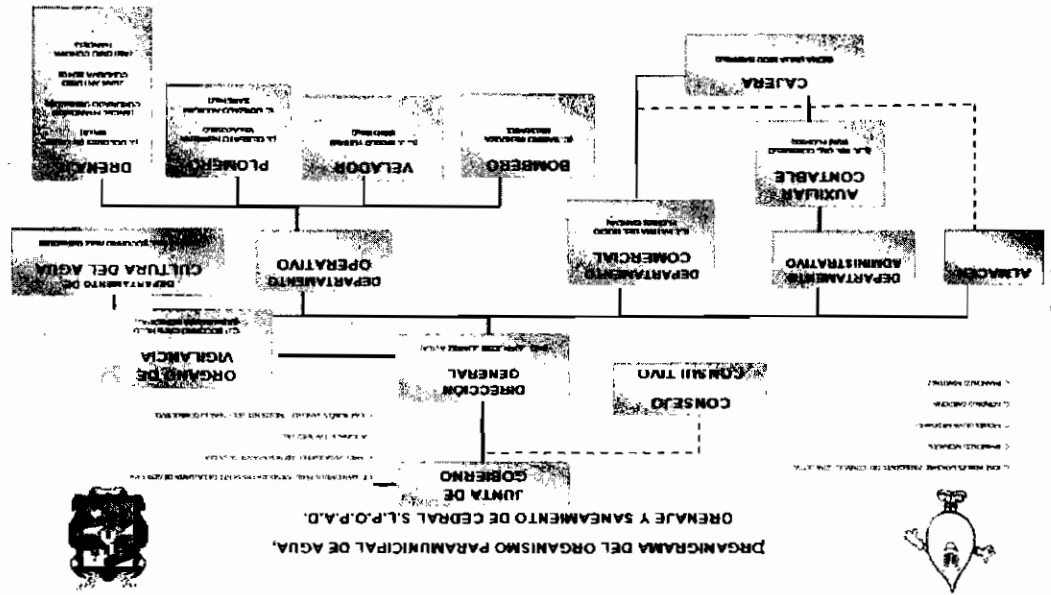

Se anexa plantilla de personal al cierre del ejercicio 2015.

5.- BASES CONTABLES DE PREPARACIÓN Y PRESENTACIÓN DE LOS ESTADOS FINANCIEROS

Los estados financieros fueron preparados y elaborados en la se a la Ley General de Contabilidad Gubernamental

- Marco Conceptual
- Postulados Básicos de Contabilidad Gubernamental
- Clasificador por Objeto del Gasto
- Clasificador por Tipo de Gasto
- Clasificador por Rubro de Ingresos
- Catálogo de Cuentas de Contabilidad
- Momentos Contables de los Egresos
- Momentos Contables de los Ingresos
- Manual de Contabilidad Gubernamental

5- POLITICAS DE CONTABILIDAD SIGNIFICATIVAS

Políticas de registro de las operaciones
El registro contable de las operaciones, se realiza simultáneamente con base en su ejercicio presupuestal. Durante el transcurso del año.

Reporte de recaudación:

Al 31 de	Al 31 de	RECAUDACION ANUAL	TOTAL DE RECAUDACION
Diciembre 2015	Diciembre 2014	RECAUDACION ANUAL PARTICIPACIONES Y APORTACIONES	
		\$ 3,708,770.81	\$3,992,048.81
		\$ 283,278.00	
		\$ 3,340,695.06	\$ 3,481,029.06
		\$ 140,334.00	

RESPONSABILIDAD SOBRE LA PRESENTACION RAZONABLE DE LA INFORMACION CONTABLE.

"Bajo protesta de decir verdad declaramos que los Estados Financieros y sus Notas, son razonablemente correctos y responsabilidad del emisor"

C. ING. JUAN JOSÉ JUÁREZ AVILA
DIRECTOR DE LA JUNTA DE GOBIERNO

C. ING. CARLOS PÉREZ MENDOZA
PRESIDENTE DE LA JUNTA DE GOBIERNO

C. T. A. IGNACIO MARTÍNEZ FAZ
REGIDOR DE AGUA POTABLE



Cuenta Pública 2015
 Estado Analítico del Activo
 Del 1 de Enero al 31 de Diciembre de 2015
 (Pesos)

Ente Público: ORGANISMO PARAMUNICIPAL DE AGUA, DRENAJE Y SANEAMIENTO DE Cedral

Concepto	Saldo Inicial 1	Cargos del Periodo 2	Abonos del Periodo 3	Saldo Final 4 = (1+2-3)	Variación del Periodo (4-1)
ACTIVO					
Activo Circulante	2,703,403	12,410,344	11,571,374	3,542,373	838,970
Efectivo y Equivalentes	418,015	7,863,475	7,286,437	995,053	577,038
Derechos a Recibir Efectivo o Equivalentes	2,285,387	4,546,869	4,284,937	2,547,320	261,932
Derechos a Recibir Bienes o Servicios	0	0	0	0	0
Inventarios	0	0	0	0	0
Almacenes	0	0	0	0	0
Estimación por Pérdida o Deterioro de Activos Circulantes	0	0	0	0	0
Otros Activos Circulantes	0	0	0	0	0
Activo No Circulante	820,700	132,910	0	953,609	132,910
Inversiones Financieras a Largo Plazo	0	0	0	0	0
Derechos a Recibir Efectivo o Equivalentes a Largo Plazo	0	0	0	0	0
Bienes Inmuebles, Infraestructura y Construcciones en Proceso	537,784	0	0	537,784	0
Bienes Muebles	112,616	125,220	0	237,835	125,220
Activos Intangibles	170,300	7,690	0	177,990	7,690
Depreciación, Deterioro y Amortización Acumulada de Bienes	0	0	0	0	0
Activos Diferidos	0	0	0	0	0
Estimación por Pérdida o Deterioro de Activos no Circulantes	0	0	0	0	0
Otros Activos no Circulantes	0	0	0	0	0
TOTAL DEL ACTIVO	3,524,102	12,543,254	11,571,374	4,495,982	971,880

Bajo protesta de decir verdad declaramos que los Estados Financieros y sus Notas son razonablemente correctos y responsabilidad del emisor

C. ING. JUAN JOSÉ JUAREZ AVILA
 DIRECTOR DEL ORGANISMO

C. T. A. IGNACIO MARTINEZ
 REGIDOR DE AGUA POTABLE

C. E. JUAN CARLOS PEREZ MENDOZA
 PRESIDENTE DE LA JUNTA DE GOBIERNO



DESCRIPCIÓN	IMPORTE	IMPORTE
INSTRUMENTOS Y OTROS EFECTIVOS		
Impuestos de la Ciudad	3,877,246	3,281,778
Impuestos	0	0
Deudas y Aportaciones de Seguridad Social	0	0
Contribuciones de Egresos	0	0
Contribuciones	3,530,236	3,287,246
Productos de Tipo Cambio	0	0
Aportaciones de Tipo Cambio	137,010	78,204
Ingresos por Venta de Bienes y Servicios	0	0
Ingresos no Contingentes en la Forma de la Ley de Ingresos Comunes al Estado y Recaudos Adicionales Propios de los Estados o Países	0	0
Participaciones, Aportaciones, Transferencias, Asignaciones, Subsidios y Otros Ayudas	324,760	448,234
Participaciones y Aportaciones	324,760	448,234
Transferencias, Asignaciones, Subsidios y Otros Ayudas	0	0
Otros Ingresos y Rendimientos	1,700	0
Ingresos Financieros	0	0
Incremento por Valuación de Inversión	0	0
Disminución del Exceso de Efectivo por Pólizas o Derivado a Operaciones	0	0
Disminución del Exceso de Inversión	1,700	0
Otros Ingresos y Rendimientos Varios	0	0
Total de Ingresos y Otros Rendimientos	3,802,006	3,427,202
DEBITOS Y OTRAS PASIVAS		
Deuda del Fideicomiso	2,881,283	2,898,482
Deudas Financieras	1,881,037	1,978,021
Subsidios y Contribuciones	288,731	278,090
Subsidios Gravitarios	1,000,000	1,742,344
Transferencias, Asignaciones, Subsidios y Otros Ayudas	0	0
Transferencias Interiores y Asignaciones al Sector Público	0	0
Transferencias al Fideicomiso del Sector Público	0	0
Subsidios y Subvenciones	0	0
Ayudas Sociales	0	0
Participaciones y Aportaciones	0	0
Transferencias a la Federación, Estados y Gobiernos Locales	0	0
Transferencias a la Seguridad Social	0	0
Transferencias al Exterior	0	0
Participaciones y Aportaciones	0	0
Participaciones	0	0
Aportaciones	0	0
Contribuciones	0	0
Impuestos, Contribuciones y Otros Gastos de la Deuda Pública	0	0
Impuestos de la Deuda Pública	0	0
Contribuciones de la Deuda Pública	0	0
Gastos de la Deuda Pública	0	0
Credito por Contingencias	0	0
Ayudas Financieras	0	0
Otros Gastos y Pasivos Estatales	0	0
Estados Gastos y Pasivos Estatales	0	0
Estados Gastos, Obligaciones, Deudas, Contingencias y Asignaciones	0	0
Provisiones	0	0
Disminución de Inversión	0	0
Asiento por transferencia de Entidades por Perda o Deterioro y Operaciones	0	0
Asiento por transferencia de Entidades	0	0
Otros Gastos	0	0
Inversión Pública	0	0
Inversión Pública no Organizada	0	0
Total de Deudas y Otros Pasivos	3,802,006	3,427,202

C. ROL. JUAREZ, AL. 2018. GOBIERNO MUNICIPAL 2018-2019. PRESIDENCIA MUNICIPAL. SECRETARÍA DE ADMINISTRACIÓN Y FINANZAS. DIRECTOR GENERAL DE ADMINISTRACIÓN Y FINANZAS. DIRECTOR DE ADMINISTRACIÓN Y FINANZAS. DIRECTOR DE LA SECRETARÍA DE ADMINISTRACIÓN Y FINANZAS.





ORGANISMO PARAMUNICIPAL DE AGUA, DRENAJE Y SANEAMIENTO DE CEDRAL

ESTADO DE SAN LUIS POTOSÍ

Estado Analítico de la Deuda y Otros Pasivos

Del 01/ene./2015 Al 31/dic./2015

Url: supervisor
Rep: rptEstadoAnaliticoDeudaYPasivos

Fecha y hora de impresión: 22/ene./2016 10:37 a. m.

Denominación de las Deudas	Moneda de Contratación	Institución o País Acreedor	Saldo Inicial del Periodo	Saldo Final del Periodo
DEUDA PÚBLICA				
Corto Plazo				
Deuda Interna				
Instituciones de Crédito	Peso	México	\$0.00	\$0.00
Títulos y Valores	Peso	México	\$0.00	\$0.00
Arrendamientos Financieros	Peso	México	\$0.00	\$0.00
Deuda Externa				
Organismos Financieros Internacionales	Peso	México	\$0.00	\$0.00
Deuda Bilateral	Peso	México	\$0.00	\$0.00
Títulos y Valores	Peso	México	\$0.00	\$0.00
Arrendamientos Financieros	Peso	México	\$0.00	\$0.00
Subtotal a Corto Plazo			\$0.00	\$0.00
Largo Plazo				
Deuda Interna				
Instituciones de Crédito	Peso	México	\$0.00	\$0.00
Títulos y Valores	Peso	México	\$0.00	\$0.00
Arrendamientos Financieros	Peso	México	\$0.00	\$0.00
Deuda Externa				
Organismos Financieros Internacionales	Peso	México	\$0.00	\$0.00
Deuda Bilateral	Peso	México	\$0.00	\$0.00
Títulos y Valores	Peso	México	\$0.00	\$0.00
Subtotal a Largo Plazo			\$0.00	\$0.00
Otros Pasivos				
Total Deuda y Otros Pasivos	Peso	México	\$781,784.15	\$753,108.47
	Peso	México	\$781,784.15	\$753,108.47



ORGANISMO PARAMUNICIPAL DE AGUA, DRENAJE Y SANEAMIENTO DE CEDRAL

ESTADO DE SAN LUIS POTOSÍ

Estado Analítico de la Deuda y Otros Pasivos

Del 01/ene./2015 Al 31/dic./2015

Ucr: superior
Rep: rptEstadoAnaliticoDeudaYPasivos

Fecha y hora de Impresión: 22/ene./2016 10:37 a. m.

Denominación de las Deudas	Moneda de Contratación	Institución o País Acreedor	Saldo Inicial del Periodo	Saldo Final del Periodo
----------------------------	------------------------	-----------------------------	---------------------------	-------------------------

DEUDA PÚBLICA

 ING. JUAN JOSÉ JUÁREZ AVILA
 DIRECTOR GENERAL DEL ORGANISMO

 T. IGNACIO MARTÍNEZ FAZ
 REGIDOR DE AGUA POTABLE

 LIC. JUAN CARLOS PÉREZ MENDOCINO
 PRESIDENTE DE LA JUNTA DE GOBIERNO



ORGANISMO PARAMUNICIPAL DE AGUA, DRENAJE Y

ESTADO DE SAN LUIS POTOSI

Endeudamiento Neto

Del 01/ene./2015 Al 31/dic./2015

Rep: rptEndeudamientoNeto

Uat: supervisor

Fecha y hora de impresión: 22/ene./2016 10:40 a. m.

Total Cuentas Bancaras

\$0.00

Total Otros Instrumentos de Deuda

\$0.00

Total

\$0.00

ING. JUAN JOSE JUAREZ AVILA

DIRECTOR GENERAL DEL ORGANISMO

LA IGNACIO MARTINEZ FAZ
REGIDOR DE AGUA POTABLE



PR...ENTE DE LA JU...
LIC. JUAN CARLOS

NO VALIDA

ORGANISMO PARLAMENTARIAL DE AGUA, DRENAJE Y

ESTADO DE SAN LUIS POTOSÍ
Ingresos de la Deuda
Del 01/ene/2015 al 31/ene/2015

10/00

TOTAL DE INGRESOS DE CRÉDITOS BANCARIOS \$0.00

TOTAL DE INGRESOS DE OROS INGRESOS DE DEUDA \$0.00

ING. JUAN JOSÉ JUÁREZ AYLLA
DIRECTOR GENERAL DEL ORGANISMO

ALICIA GARCÍA MENDOZA
PRESIDENTE DEL COMITÉ DE GOBIERNO

MEMORANDEO DE AGUA POTABLE

NO APTO PARA COPIAR

Impuestos	0	0	0	0	0	0	0	0	0
Cuentas y Aportaciones de Seguridad Social	0	0	0	0	0	0	0	0	0
Contribuciones de Seguros	0	0	0	0	0	0	0	0	0
Derivados	3,004,296	0	0	0	3,004,296	0	0	0	-374,102
Productos	0	0	0	0	0	0	0	0	0
Corrientes	0	0	0	0	0	0	0	0	0
Capital	0	0	0	0	0	0	0	0	0
Aprovechamientos	87,790	0	0	0	87,790	137,694	137,694	0	49,894
Corrientes	87,790	0	0	0	87,790	137,694	137,694	0	49,894
Capital	0	0	0	0	0	0	0	0	0
Ingresos por Ventas de Bienes y Servicios	0	0	0	0	0	0	0	0	0
Participaciones y Aportaciones	300,000	0	0	0	300,000	324,109	324,109	0	24,109
Transferencias, Asignaciones, Subsidios y Otras Ayudas	0	0	0	0	0	0	0	0	0
Ingresos Derivados de Financiamientos	0	0	0	0	0	0	0	0	0
Total	4,292,146	0	4,292,146	3,892,249	4,292,146	3,892,249	3,892,249	-390,099	

Ingresos del Gobierno	4,292,146	0	4,292,146	3,892,249	4,292,146	3,892,249	3,892,249	-390,099
Impuestos	0	0	0	0	0	0	0	0
Contribuciones de Seguros	0	0	0	0	0	0	0	0
Derivados	3,004,296	0	3,004,296	3,004,296	3,004,296	3,004,296	3,004,296	-374,102
Productos	0	0	0	0	0	0	0	0
Corrientes	0	0	0	0	0	0	0	0
Capital	0	0	0	0	0	0	0	0
Aprovechamientos	87,790	0	87,790	137,694	87,790	137,694	137,694	49,894
Corrientes	87,790	0	87,790	137,694	87,790	137,694	137,694	49,894
Capital	0	0	0	0	0	0	0	0
Participaciones y Aportaciones	300,000	0	300,000	324,109	300,000	324,109	324,109	24,109
Transferencias, Asignaciones, Subsidios y Otras Ayudas	0	0	0	0	0	0	0	0
Ingresos de Organizaciones y Empresas	0	0	0	0	0	0	0	0
Cuentas y Aportaciones de Seguridad Social	0	0	0	0	0	0	0	0
Ingresos por Ventas de Bienes y Servicios	0	0	0	0	0	0	0	0
Transferencias, Asignaciones, Subsidios y Otras Ayudas	0	0	0	0	0	0	0	0
Ingresos Derivados de Financiamientos	0	0	0	0	0	0	0	0
Total	4,292,146	0	4,292,146	3,892,249	4,292,146	3,892,249	3,892,249	-390,099

Una ligadura escudada se presiona para efectos de control de conformidad con el artículo 10 del Reglamento de Contabilidad Gubernamental, el Impuesto ordinario sobre el patrimonio, según el artículo 10 del Código de Comercio y el artículo 10 del Código de Procedimiento Civil.

C. 2001
RODRIGO ALBERTO ANILA
 DIRECTOR DEL ORGANISMO

T. A. CAROLINA MARTINEZ FORT
 REGIDORA DE AGUJA FORTALE

ALBERTO ALBERTO MARTINEZ FORT
 PRESIDENTE DE LA JUNTA DE GOBIERNO



GOBIERNO MUNICIPAL DE AGUA RUIBLE
 PRESIDENCIA MUNICIPAL
 GOBIERNO MUNICIPAL DE AGUA RUIBLE
 PRESIDENCIA MUNICIPAL

DESCRIPCIÓN DE LOS ÍTEMOS	2015	2016	2017	2018	2019
Inversiónes y Otras Provisiones					
Inversiónes Para el Fomento de Actividades Productivas	0	0	0	0	0
Ayudas y Participaciones de Capital	0	0	0	0	0
Compra de Tierra y Valores	0	0	0	0	0
Concedidas de Préstamos	0	0	0	0	0
Inversiónes en Fideicomiso, Mandatos y Otros Anticipos	0	0	0	0	0
Otras Inversiónes Financieras	0	0	0	0	0
Provisiones para Contingencias y Otras Empeñaciones Especiales	0	0	0	0	0
Participaciones y Asignaciones	0	0	0	0	0
Participaciones	0	0	0	0	0
Asignaciones	0	0	0	0	0
Comercios	0	0	0	0	0
Deuda Pública	1	1	1	1	1
Amortización de la Deuda Pública	0	0	0	0	0
Intereses de la Deuda Pública	0	0	0	0	0
Comisiones de la Deuda Pública	0	0	0	0	0
Gastos de la Deuda Pública	0	0	0	0	0
Costo por Coberturas	0	0	0	0	0
Ayudas Financieras	0	0	0	0	0
Ayudas de Entidades Fiscales Anteriores (Audas)	0	0	0	0	0
Total del Grupo	4,282,148	4,282,148	4,282,148	4,282,148	4,282,148

C. ING. JUAN J. SUAREZ AVILA
 DIRECTOR DEL ORGANISMO

C.T. ALVARO MARTINEZ PAZ
 REGIDOR DE AGUA RUIBLE

CLEMANTE...
 PRESIDENTE DE LA...



GOBIERNO MUNICIPAL DE LA ALFONSO...
 GOBIERNO MUNICIPAL DE LA ALFONSO...
 GOBIERNO MUNICIPAL DE LA ALFONSO...

Programa	2016	2017	2018	2019	2020	2021	2022	2023	2024
Subsector: Sector Social y Privado o Entidades Federativas y Municipios	\$4,223,682	\$0	\$0	\$77,086	\$0	\$0	\$0	\$0	\$0
Salud y Reglas de Operación	\$0	\$0	\$0	\$0	\$0	\$0	\$0	\$0	\$0
Otros Subsectores	\$0	\$0	\$0	\$0	\$0	\$0	\$0	\$0	\$0
Desarrollo de las Funciones	\$4,223,682	\$0	\$0	\$77,086	\$0	\$0	\$0	\$0	\$0
Prestación de Servicios Públicos	\$4,223,682	\$0	\$0	\$77,086	\$0	\$0	\$0	\$0	\$0
Provisión de Bienes Públicos	\$0	\$0	\$0	\$0	\$0	\$0	\$0	\$0	\$0
Planeación, seguimiento y evaluación de políticas públicas	\$0	\$0	\$0	\$0	\$0	\$0	\$0	\$0	\$0
Promoción y fomento	\$20,985	\$0	\$0	\$0	\$0	\$0	\$0	\$0	\$0
Regulación y supervisión	\$0	\$0	\$0	\$0	\$0	\$0	\$0	\$0	\$0
Funciones de las Fuerzas Armadas (Únicamente Gobierno Federal)	\$0	\$0	\$0	\$0	\$0	\$0	\$0	\$0	\$0
Específicas	\$0	\$0	\$0	\$0	\$0	\$0	\$0	\$0	\$0
Proyectos de inversión	\$0	\$0	\$0	\$0	\$0	\$0	\$0	\$0	\$0
Administrativos y de Apoyo	\$0	\$0	\$0	\$0	\$0	\$0	\$0	\$0	\$0
Apoyo al proceso presupuestario y para mejorar la eficiencia institucional	\$0	\$0	\$0	\$0	\$0	\$0	\$0	\$0	\$0
Apoyo a la función pública y al mejoramiento de la gestión	\$0	\$0	\$0	\$0	\$0	\$0	\$0	\$0	\$0
Operaciones similares	\$0	\$0	\$0	\$0	\$0	\$0	\$0	\$0	\$0
Compras	\$0	\$0	\$0	\$0	\$0	\$0	\$0	\$0	\$0
Obligaciones de cumplimiento de resolución jurisdiccional	\$0	\$0	\$0	\$0	\$0	\$0	\$0	\$0	\$0
Desastres Naturales	\$0	\$0	\$0	\$0	\$0	\$0	\$0	\$0	\$0
Obligaciones	\$47,500	\$0	\$0	\$0	\$0	\$0	\$0	\$0	\$0
Pensiones y Jubilaciones	\$47,500	\$0	\$0	\$0	\$0	\$0	\$0	\$0	\$0
Aportaciones a la seguridad social	\$0	\$0	\$0	\$0	\$0	\$0	\$0	\$0	\$0
Aportaciones a fondos de estabilización	\$0	\$0	\$0	\$0	\$0	\$0	\$0	\$0	\$0
Aportaciones a fondos de inversión y reestructura de pensiones	\$0	\$0	\$0	\$0	\$0	\$0	\$0	\$0	\$0
Programa de Gasto Federalizado (Gobierno Federal)	\$0	\$0	\$0	\$0	\$0	\$0	\$0	\$0	\$0
Gasto Federalizado	\$0	\$0	\$0	\$0	\$0	\$0	\$0	\$0	\$0
Participaciones a entidades federativas y municipios	\$0	\$0	\$0	\$0	\$0	\$0	\$0	\$0	\$0
Otras participaciones, deuda o apoyos a deudores y arrendatarios de la banca	\$0	\$0	\$0	\$0	\$0	\$0	\$0	\$0	\$0
Ayudas de operación fiscales estatales	\$1	\$0	\$0	\$1	\$0	\$0	\$0	\$0	\$0
Total del Gasto	\$4,223,682	\$0	\$0	\$77,086	\$0	\$0	\$0	\$0	\$0

CING JUAN JOSE JUAREZ AVILA
 DIRECTOR DEL ORGANISMO

Francisco Hernández
 FINANCIERO
 REGIDOR DE AGUA POTABLE

G. E. ALVARO CABALLEROS
 PRESIDENTE DE LA AGUA POTABLE





Ucr. Asesorador

ORGANISMO PARAMUNICIPAL DE AGUA, DRENAJE Y SANEAMIENTO DE CEDRAL

ESTADO DEL EJERCICIO DEL PRESUPUESTO DE EGRESOS ESTADO DE SAN LUIS POTOSÍ

UNIDAD RESPONSABLE/PROGRAMA PROYECTO/FUENTE DE FINANCIAMIENTO/PARTIDA GENERICA

Fecha y 02:44 p. m. 21/06/17

Proyecto / Proceso
Objeto del Gasto

Aprobado
(Reducciones)

Presupuesto
Vigente

Comprometido

Presupuesto
Disponibile para
Comprometer

Devengado

Comprometido
No Devengado
Sin Devengar

Ejercido

Pagado

Cuentas por
Pagar
Deuda

001 ADMINISTRACION

INGPRO

1000	SERVICIOS PERSONALES	\$1,148,500.00	\$1,142,000.00	\$1,033,953.79	\$108,046.21	\$1,033,953.79	\$0.00	\$108,046.21	\$1,033,953.79	\$1,033,953.79	\$0.00	\$1,033,953.79	\$0.00
1100	REMUNERACIONES AL PERSONAL DE CATEGORIAS PERMANENTES	\$893,000.00	\$893,000.00	\$893,982.69	\$9,017.31	\$893,982.69	\$0.00	\$9,017.31	\$893,982.69	\$893,982.69	\$0.00	\$893,982.69	\$0.00
1130	Sueldos base al personal permanente	\$893,000.00	\$893,000.00	\$893,982.69	\$9,017.31	\$893,982.69	\$0.00	\$9,017.31	\$893,982.69	\$893,982.69	\$0.00	\$893,982.69	\$0.00
1131	Sueldos base al personal permanente	\$893,000.00	\$893,000.00	\$893,982.69	\$9,017.31	\$893,982.69	\$0.00	\$9,017.31	\$893,982.69	\$893,982.69	\$0.00	\$893,982.69	\$0.00
1200	Remuneraciones al personal de carácter eventual	\$75,000.00	\$40,500.00	\$0.00	\$40,500.00	\$0.00	\$0.00	\$40,500.00	\$0.00	\$0.00	\$0.00	\$40,500.00	\$0.00
1210	Honorarios asistiales a salarios	\$10,000.00	\$10,000.00	\$0.00	\$10,000.00	\$0.00	\$0.00	\$10,000.00	\$0.00	\$0.00	\$0.00	\$10,000.00	\$0.00
1211	Honorarios asistiales a salarios	\$10,000.00	\$10,000.00	\$0.00	\$10,000.00	\$0.00	\$0.00	\$10,000.00	\$0.00	\$0.00	\$0.00	\$10,000.00	\$0.00
1220	Sueldos base al personal eventual	\$65,000.00	\$30,500.00	\$0.00	\$30,500.00	\$0.00	\$0.00	\$30,500.00	\$0.00	\$0.00	\$0.00	\$30,500.00	\$0.00
1221	SUELDOS BASE AL PERSONAL EVENTUAL	\$65,000.00	\$30,500.00	\$0.00	\$30,500.00	\$0.00	\$0.00	\$30,500.00	\$0.00	\$0.00	\$0.00	\$30,500.00	\$0.00
1300	REMUNERACIONES ADICIONALES Y GENERALIZADAS	\$198,500.00	\$198,500.00	\$145,659.50	\$52,840.50	\$145,659.50	\$0.00	\$52,840.50	\$145,659.50	\$145,659.50	\$0.00	\$145,659.50	\$0.00
1320	Primas de vacaciones, dominical y gratificación de fin de año	\$153,500.00	\$153,500.00	\$121,350.00	\$32,150.00	\$121,350.00	\$0.00	\$32,150.00	\$121,350.00	\$121,350.00	\$0.00	\$121,350.00	\$0.00
1321	Primas de vacaciones, dominical y gratificación de fin de año	\$13,500.00	\$13,500.00	\$0.00	\$13,500.00	\$0.00	\$0.00	\$13,500.00	\$0.00	\$0.00	\$0.00	\$13,500.00	\$0.00
1323	GRATIFICACION DE FIN DE AÑO	\$140,000.00	\$140,000.00	\$121,350.00	\$18,650.00	\$121,350.00	\$0.00	\$18,650.00	\$121,350.00	\$121,350.00	\$0.00	\$121,350.00	\$0.00
1330	Horas extraordinarias	\$25,000.00	\$25,000.00	\$20,309.50	\$4,690.50	\$20,309.50	\$0.00	\$4,690.50	\$20,309.50	\$20,309.50	\$0.00	\$20,309.50	\$0.00
1331	Horas extraordinarias	\$25,000.00	\$25,000.00	\$20,309.50	\$4,690.50	\$20,309.50	\$0.00	\$4,690.50	\$20,309.50	\$20,309.50	\$0.00	\$20,309.50	\$0.00
1340	Compensaciones	\$20,000.00	\$20,000.00	\$4,000.00	\$16,000.00	\$4,000.00	\$0.00	\$16,000.00	\$4,000.00	\$4,000.00	\$0.00	\$4,000.00	\$0.00
1341	Compensaciones	\$20,000.00	\$20,000.00	\$4,000.00	\$16,000.00	\$4,000.00	\$0.00	\$16,000.00	\$4,000.00	\$4,000.00	\$0.00	\$4,000.00	\$0.00
1400	SEGURIDAD SOCIAL	\$10,000.00	\$10,000.00	\$4,311.60	\$5,688.40	\$4,311.60	\$0.00	\$5,688.40	\$4,311.60	\$4,311.60	\$0.00	\$4,311.60	\$0.00
1440	Aportaciones para seguros	\$10,000.00	\$10,000.00	\$4,311.60	\$5,688.40	\$4,311.60	\$0.00	\$5,688.40	\$4,311.60	\$4,311.60	\$0.00	\$4,311.60	\$0.00
1442	SERVICIO MEDICO	\$10,000.00	\$10,000.00	\$4,311.60	\$5,688.40	\$4,311.60	\$0.00	\$5,688.40	\$4,311.60	\$4,311.60	\$0.00	\$4,311.60	\$0.00
2000	MATERIALES Y SUMINISTRO	\$221,000.00	\$221,000.00	\$133,460.39	\$87,539.61	\$133,460.39	\$0.00	\$87,539.61	\$133,460.39	\$133,460.39	\$0.00	\$133,460.39	\$0.00
2100	Materiales de administración, emisión de documentos	\$117,000.00	\$117,000.00	\$59,662.62	\$47,337.38	\$59,662.62	\$0.00	\$47,337.38	\$59,662.62	\$59,662.62	\$0.00	\$59,662.62	\$0.00
2110	Materiales, útiles y equipos menores de oficina	\$33,000.00	\$33,000.00	\$26,299.16	\$6,700.84	\$26,299.16	\$0.00	\$6,700.84	\$26,299.16	\$26,299.16	\$0.00	\$26,299.16	\$0.00
2111	Materiales, útiles y equipos menores de oficina	\$33,000.00	\$33,000.00	\$26,299.16	\$6,700.84	\$26,299.16	\$0.00	\$6,700.84	\$26,299.16	\$26,299.16	\$0.00	\$26,299.16	\$0.00
2140	Materiales, útiles y equipos menores de tecnologías de la información y comunicaciones	\$18,000.00	\$18,000.00	\$16,693.96	\$1,306.04	\$16,693.96	\$0.00	\$1,306.04	\$16,693.96	\$16,693.96	\$0.00	\$16,693.96	\$0.00
2141	Materiales, útiles y equipos menores de tecnologías de la información y comunicaciones	\$18,000.00	\$18,000.00	\$16,693.96	\$1,306.04	\$16,693.96	\$0.00	\$1,306.04	\$16,693.96	\$16,693.96	\$0.00	\$16,693.96	\$0.00
2150	Materiales impresos e información digital	\$62,000.00	\$62,000.00	\$26,506.00	\$35,494.00	\$26,506.00	\$0.00	\$35,494.00	\$26,506.00	\$26,506.00	\$0.00	\$26,506.00	\$0.00
2151	Materiales impresos e información digital	\$62,000.00	\$62,000.00	\$26,506.00	\$35,494.00	\$26,506.00	\$0.00	\$35,494.00	\$26,506.00	\$26,506.00	\$0.00	\$26,506.00	\$0.00
2160	Materiales de limpieza	\$4,000.00	\$4,000.00	\$163.50	\$3,836.50	\$163.50	\$0.00	\$3,836.50	\$163.50	\$163.50	\$0.00	\$163.50	\$0.00
2161	Materiales de limpieza	\$4,000.00	\$4,000.00	\$163.50	\$3,836.50	\$163.50	\$0.00	\$3,836.50	\$163.50	\$163.50	\$0.00	\$163.50	\$0.00



Ucr. superior

ORGANISMO PARAMUNICIPAL DE AGUA, DRENAJE Y SANAMIENTO DE CEDRAL ESTADO DE SAN LUIS POTOSI

Fecha y 21/ene/2016

hora de Impresión: 02:44 p. m.

Cuentas por

Objeto del Gasto	Aprobado (Producciones)	Ampliaciones / Vigente	Presupuesto Comprometido	Presupuesto Disponible para Comprometer	Devengado	Comprometido No Devengado	Presupuesto Sin Devengar	Ejercido	Pagado	Pagar Deuda
3171 Servicios de acceso de Internet, redes y	\$5,000.00	\$5,000.00	\$660.00	\$4,340.00	\$660.00	\$0.00	\$4,340.00	\$660.00	\$660.00	\$0.00
3180 Servicios postales y telegraficos	\$500.00	\$300.00	\$0.00	\$300.00	\$0.00	\$0.00	\$300.00	\$0.00	\$0.00	\$0.00
3181 Servicios postales y telegraficos	\$500.00	\$300.00	\$0.00	\$300.00	\$0.00	\$0.00	\$300.00	\$0.00	\$0.00	\$0.00
3300 SERVICIOS PROFESIONALES, CIENTIFICOS,	\$122,000.00	\$152,207.00	\$71,917.92	\$80,289.08	\$71,917.92	\$0.00	\$80,289.08	\$71,917.92	\$71,917.92	\$0.00
3310 SERVICIOS PROFESIONALES, CIENTIFICOS, AUDITORES Y	\$62,000.00	\$62,000.00	\$45,280.00	\$16,720.00	\$45,280.00	\$0.00	\$16,720.00	\$45,280.00	\$45,280.00	\$0.00
3311 Servicios legales, de contabilidad, auditoria y	\$62,000.00	\$62,000.00	\$45,280.00	\$16,720.00	\$45,280.00	\$0.00	\$16,720.00	\$45,280.00	\$45,280.00	\$0.00
3330 Servicios de consultoria administrativa, procesos,	\$0.00	\$36,207.00	\$26,637.92	\$9,569.08	\$26,637.92	\$0.00	\$9,569.08	\$26,637.92	\$26,637.92	\$0.00
3331 Servicios de consultoria administrativa, procesos,	\$0.00	\$36,207.00	\$26,637.92	\$9,569.08	\$26,637.92	\$0.00	\$9,569.08	\$26,637.92	\$26,637.92	\$0.00
3390 SERVICIOS PROFESIONALES, CIENTIFICOS Y TECNICOS	\$60,000.00	\$54,000.00	\$0.00	\$54,000.00	\$0.00	\$0.00	\$54,000.00	\$0.00	\$0.00	\$0.00
3391 SERVICIOS PROFESIONALES, CIENTIFICOS Y TECNICOS	\$60,000.00	\$54,000.00	\$0.00	\$54,000.00	\$0.00	\$0.00	\$54,000.00	\$0.00	\$0.00	\$0.00
3400 SERVICIOS FINANCIEROS, BANCARIOS Y	\$1,000.00	\$4,200.00	\$2,750.07	\$1,449.93	\$2,750.07	\$0.00	\$1,449.93	\$2,750.07	\$2,750.07	\$0.00
3410 SERVICIOS FINANCIEROS Y BANCARIOS	\$1,000.00	\$4,200.00	\$2,586.40	\$1,413.60	\$2,586.40	\$0.00	\$1,413.60	\$2,586.40	\$2,586.40	\$0.00
3411 Servicios financieros y bancarios	\$1,000.00	\$4,200.00	\$2,586.40	\$1,413.60	\$2,586.40	\$0.00	\$1,413.60	\$2,586.40	\$2,586.40	\$0.00
3470 Pielas y manjambas	\$0.00	\$200.00	\$163.67	\$36.33	\$163.67	\$0.00	\$36.33	\$163.67	\$163.67	\$0.00
3471 Pielas y manjambas	\$0.00	\$200.00	\$163.67	\$36.33	\$163.67	\$0.00	\$36.33	\$163.67	\$163.67	\$0.00
3500 SERVICIOS DE INSTALACION, REPARACION,	\$66,000.00	\$53,000.00	\$5,888.80	\$47,111.20	\$5,888.80	\$0.00	\$47,111.20	\$5,888.80	\$5,888.80	\$0.00
3510 MANTENIMIENTO Y REPARACION DE BIENES	\$20,000.00	\$17,000.00	\$0.00	\$17,000.00	\$0.00	\$0.00	\$17,000.00	\$0.00	\$0.00	\$0.00
3511 Conservación y mantenimiento menor de inmuebles	\$20,000.00	\$17,000.00	\$0.00	\$17,000.00	\$0.00	\$0.00	\$17,000.00	\$0.00	\$0.00	\$0.00
3520 Instalación, reparación y mantenimiento de mobiliario	\$13,000.00	\$13,000.00	\$900.00	\$12,100.00	\$900.00	\$0.00	\$12,100.00	\$900.00	\$900.00	\$0.00
3521 Instalación, reparación y mantenimiento de mobiliario	\$13,000.00	\$13,000.00	\$900.00	\$12,100.00	\$900.00	\$0.00	\$12,100.00	\$900.00	\$900.00	\$0.00
3530 Instalación, reparación y mantenimiento de equipo	\$8,000.00	\$8,000.00	\$3,100.00	\$4,900.00	\$3,100.00	\$0.00	\$4,900.00	\$3,100.00	\$3,100.00	\$0.00
3531 Instalación, reparación y mantenimiento de equipo	\$8,000.00	\$8,000.00	\$3,100.00	\$4,900.00	\$3,100.00	\$0.00	\$4,900.00	\$3,100.00	\$3,100.00	\$0.00
3550 Reparación y mantenimiento de equipo de transporte	\$15,000.00	\$15,000.00	\$1,888.80	\$13,111.20	\$1,888.80	\$0.00	\$13,111.20	\$1,888.80	\$1,888.80	\$0.00
3551 Reparación y mantenimiento de equipo de transporte	\$15,000.00	\$15,000.00	\$1,888.80	\$13,111.20	\$1,888.80	\$0.00	\$13,111.20	\$1,888.80	\$1,888.80	\$0.00
3600 SERVICIOS DE COMUNICACION SOCIAL Y	\$10,000.00	\$10,000.00	\$6,483.45	\$3,516.55	\$6,483.45	\$0.00	\$3,516.55	\$6,483.45	\$6,483.45	\$0.00
3610 Difusión por radio, televisión y otros medios de	\$10,000.00	\$10,000.00	\$6,483.45	\$3,516.55	\$6,483.45	\$0.00	\$3,516.55	\$6,483.45	\$6,483.45	\$0.00
3611 Difusión por radio, televisión y otros medios de	\$10,000.00	\$10,000.00	\$6,483.45	\$3,516.55	\$6,483.45	\$0.00	\$3,516.55	\$6,483.45	\$6,483.45	\$0.00
3700 Servicios de traslados y viáticos	\$66,000.00	\$66,000.00	\$50,817.80	\$15,182.20	\$50,817.80	\$0.00	\$15,182.20	\$50,817.80	\$50,817.80	\$0.00
3720 Pasajes terrestres	\$30,000.00	\$30,000.00	\$15,677.11	\$14,322.89	\$15,677.11	\$0.00	\$14,322.89	\$15,677.11	\$15,677.11	\$0.00
3721 Pasajes terrestres	\$30,000.00	\$30,000.00	\$15,677.11	\$14,322.89	\$15,677.11	\$0.00	\$14,322.89	\$15,677.11	\$15,677.11	\$0.00
3750 Viáticos en el país	\$36,000.00	\$36,000.00	\$35,140.69	\$859.31	\$35,140.69	\$0.00	\$859.31	\$35,140.69	\$35,140.69	\$0.00
3751 Viáticos en el país	\$36,000.00	\$36,000.00	\$35,140.69	\$859.31	\$35,140.69	\$0.00	\$859.31	\$35,140.69	\$35,140.69	\$0.00
3800 SERVICIOS OFICIALES	\$17,000.00	\$18,500.00	\$12,862.96	\$5,637.04	\$12,862.96	\$0.00	\$5,637.04	\$12,862.96	\$12,862.96	\$0.00



Ver superávit

ORGANISMO PARAMUNICIPAL DE AGUA, DRENAJE Y SANEAMIENTO DE CEDRAL ESTADO DE SAN LUIS POTOSÍ

Fecha y 21/mar/2016

hora de impresión 02:44 p. m.

Cuentas por

Pagar

Deuda

Objeto del Gasto	Proyecto/Proceso	Aprobado (Reducciones)	Ampliaciones/ (Reducciones)	Presupuesto Vigente	Comprometido	Presupuesto Disponible para Comprometer	Devengado	Comprometido No Devengado	Presupuesto Sin Devenigar	Ejercido	Pagado	Cuentas por Pagar Deuda
3820	Gastos de orden social y cultural	\$12,000.00		\$13,500.00	\$12,862.96	\$637.04	\$12,862.96	\$0.00	\$637.04	\$12,862.96	\$12,862.96	\$0.00
3821	Gastos de orden social y cultural	\$12,000.00		\$13,500.00	\$12,862.96	\$637.04	\$12,862.96	\$0.00	\$637.04	\$12,862.96	\$12,862.96	\$0.00
3830	Congresos y convenciones	\$5,000.00		\$5,000.00	\$0.00	\$5,000.00	\$0.00	\$0.00	\$5,000.00	\$0.00	\$0.00	\$0.00
3831	Congresos y convenciones	\$5,000.00		\$5,000.00	\$0.00	\$5,000.00	\$0.00	\$0.00	\$5,000.00	\$0.00	\$0.00	\$0.00
3900	OTROS SERVICIOS GENERALES	\$372,000.00		\$335,793.00	\$273,456.56	\$62,336.44	\$273,456.56	\$0.00	\$62,336.44	\$273,456.56	\$273,456.56	\$0.00
3920	Impuestos y derechos	\$362,000.00		\$325,793.00	\$268,728.00	\$57,065.00	\$268,728.00	\$0.00	\$57,065.00	\$268,728.00	\$268,728.00	\$0.00
3921	Impuestos y derechos	\$362,000.00		\$325,793.00	\$268,728.00	\$57,065.00	\$268,728.00	\$0.00	\$57,065.00	\$268,728.00	\$268,728.00	\$0.00
3950	Pernas, mltas, accesorios y actualizaciones	\$10,000.00		\$10,000.00	\$4,728.56	\$5,271.44	\$4,728.56	\$0.00	\$5,271.44	\$4,728.56	\$4,728.56	\$0.00
3951	Pernas, mltas, accesorios y actualizaciones	\$10,000.00		\$10,000.00	\$4,728.56	\$5,271.44	\$4,728.56	\$0.00	\$5,271.44	\$4,728.56	\$4,728.56	\$0.00
5000	BIENES MUEBLES, INMUEBLES E	\$10,000.00		\$10,000.00	\$0.00	\$10,000.00	\$0.00	\$0.00	\$10,000.00	\$0.00	\$0.00	\$0.00
5100	MOBILIARIO Y EQUIPO DE ADMINISTRACIÓN	\$10,000.00		\$10,000.00	\$0.00	\$10,000.00	\$0.00	\$0.00	\$10,000.00	\$0.00	\$0.00	\$0.00
5110	Muebles de oficina y estantería	\$10,000.00		\$10,000.00	\$0.00	\$10,000.00	\$0.00	\$0.00	\$10,000.00	\$0.00	\$0.00	\$0.00
5111	Muebles de oficina y estantería	\$10,000.00		\$10,000.00	\$0.00	\$10,000.00	\$0.00	\$0.00	\$10,000.00	\$0.00	\$0.00	\$0.00
RECURSOS PROPIOS		\$2,068,600.00		\$2,068,100.00	\$1,806,243.87	\$461,856.13	\$1,606,243.87	\$0.00	\$461,856.13	\$1,606,243.86	\$1,606,243.87	\$0.00

ADMINISTRACION 002 DESARROLLO TECNOLÓGICO

INGPRO

Objeto del Gasto	Proyecto/Proceso	Aprobado (Reducciones)	Ampliaciones/ (Reducciones)	Presupuesto Vigente	Comprometido	Presupuesto Disponible para Comprometer	Devengado	Comprometido No Devengado	Presupuesto Sin Devenigar	Ejercido	Pagado	Cuentas por Pagar Deuda
5000	BIENES MUEBLES, INMUEBLES E	\$96,036.00		\$91,913.80	\$5,000.00	\$86,913.80	\$5,000.00	\$0.00	\$86,913.80	\$5,000.00	\$5,000.00	\$0.00
5100	MOBILIARIO Y EQUIPO DE ADMINISTRACIÓN	\$84,036.00		\$79,913.80	\$0.00	\$79,913.80	\$0.00	\$0.00	\$79,913.80	\$0.00	\$0.00	\$0.00
5150	Equipos de cómputo y de tecnologías de la información	\$84,036.00		\$79,913.80	\$0.00	\$79,913.80	\$0.00	\$0.00	\$79,913.80	\$0.00	\$0.00	\$0.00
5151	Equipos de cómputo y de tecnologías de la información	\$84,036.00		\$79,913.80	\$0.00	\$79,913.80	\$0.00	\$0.00	\$79,913.80	\$0.00	\$0.00	\$0.00
5900	ACTIVOS INTANGIBLES	\$12,000.00		\$12,000.00	\$5,000.00	\$7,000.00	\$5,000.00	\$0.00	\$7,000.00	\$5,000.00	\$5,000.00	\$0.00
5910	Software	\$12,000.00		\$12,000.00	\$5,000.00	\$7,000.00	\$5,000.00	\$0.00	\$7,000.00	\$5,000.00	\$5,000.00	\$0.00
5911	Software	\$12,000.00		\$12,000.00	\$5,000.00	\$7,000.00	\$5,000.00	\$0.00	\$7,000.00	\$5,000.00	\$5,000.00	\$0.00
RECURSOS PROPIOS		\$96,036.00		\$91,913.80	\$5,000.00	\$86,913.80	\$5,000.00	\$0.00	\$86,913.80	\$5,000.00	\$5,000.00	\$0.00
DESARROLLO TECNOLÓGICO		\$96,036.00		\$91,913.80	\$5,000.00	\$86,913.80	\$5,000.00	\$0.00	\$86,913.80	\$5,000.00	\$5,000.00	\$0.00

DESARROLLO TECNOLÓGICO 004 AGUA- AGUA

INGPRO

DESARROLLO TECNOLÓGICO		\$96,036.00		\$91,913.80	\$5,000.00	\$86,913.80	\$5,000.00	\$0.00	\$86,913.80	\$5,000.00	\$5,000.00	\$0.00
-------------------------------	--	--------------------	--	--------------------	-------------------	--------------------	-------------------	---------------	--------------------	-------------------	-------------------	---------------

**ORGANISMO PARAMUNICIPAL DE AGUA, DRENAJE Y SANIAMIENTO DE CEDRAL
ESTADO DE SAN LUIS POTOSÍ**



Ucr: supervisor

Fecha: y 02:44 p. m. 2/18
ma/12

Proyecto/Proceso Objeto del Gasto	Aprobado (Producciones)	Presupuesto Vigente	Comprometido	Presupuesto Disponibles para Comprometer		Devengado	Comprometido No Devengado		Ejercido	Pagado	Cuentas por Pagar Deuda
				Comprometido	Disponibles para Comprometer		Comprometido	Sin Devengar.			
MATERIALES Y SUMINISTRO	\$178,000.00	\$185,974.84	\$80,453.15	\$105,521.89	\$24,321.97	\$80,453.15	\$0.00	\$105,521.89	\$90,453.15	\$90,453.15	\$0.00
2400 MATERIALES Y ARTICULOS DE CONSTRUCCION Y REPARACIONES	\$54,000.00	\$59,207.00	\$24,321.97	\$34,885.03	\$24,321.97	\$24,321.97	\$0.00	\$34,885.03	\$24,321.97	\$24,321.97	\$0.00
2410 Productos minerales no medicos	\$20,000.00	\$20,000.00	\$7,880.00	\$12,120.00	\$7,880.00	\$7,880.00	\$0.00	\$12,120.00	\$7,880.00	\$7,880.00	\$0.00
2411 Productos minerales no medicos	\$20,000.00	\$20,000.00	\$7,880.00	\$12,120.00	\$7,880.00	\$7,880.00	\$0.00	\$12,120.00	\$7,880.00	\$7,880.00	\$0.00
2420 Cemento y productos de concreto	\$20,000.00	\$20,000.00	\$9,250.16	\$10,749.84	\$9,250.16	\$9,250.16	\$0.00	\$10,749.84	\$9,250.16	\$9,250.16	\$0.00
2421 Cemento y productos de concreto	\$20,000.00	\$20,000.00	\$9,250.16	\$10,749.84	\$9,250.16	\$9,250.16	\$0.00	\$10,749.84	\$9,250.16	\$9,250.16	\$0.00
2430 Cal, yeso y productos de yeso	\$1,000.00	\$1,000.00	\$129.15	\$870.85	\$129.15	\$129.15	\$0.00	\$870.85	\$129.15	\$129.15	\$0.00
2431 Cal, yeso y productos de yeso	\$1,000.00	\$1,000.00	\$129.15	\$870.85	\$129.15	\$129.15	\$0.00	\$870.85	\$129.15	\$129.15	\$0.00
2440 Madera y productos de madera	\$0.00	\$600.00	\$600.00	\$0.00	\$0.00	\$600.00	\$0.00	\$0.00	\$600.00	\$600.00	\$0.00
2441 Madera y productos de madera	\$0.00	\$600.00	\$600.00	\$0.00	\$0.00	\$600.00	\$0.00	\$0.00	\$600.00	\$600.00	\$0.00
2460 Material electrico y electronico	\$1,000.00	\$6,207.00	\$6,207.00	\$0.00	\$0.00	\$6,207.00	\$0.00	\$0.00	\$6,207.00	\$6,207.00	\$0.00
2461 Material electrico y electronico	\$1,000.00	\$6,207.00	\$6,207.00	\$0.00	\$0.00	\$6,207.00	\$0.00	\$0.00	\$6,207.00	\$6,207.00	\$0.00
2470 Articulos medicos para la construccion	\$3,000.00	\$3,000.00	\$146.56	\$2,853.44	\$146.56	\$146.56	\$0.00	\$2,853.44	\$146.56	\$146.56	\$0.00
2471 Articulos medicos para la construccion	\$3,000.00	\$3,000.00	\$146.56	\$2,853.44	\$146.56	\$146.56	\$0.00	\$2,853.44	\$146.56	\$146.56	\$0.00
2490 Otros materiales y articulos de construccion y reparaciones	\$9,000.00	\$6,400.00	\$109.10	\$8,290.90	\$109.10	\$109.10	\$0.00	\$8,290.90	\$109.10	\$109.10	\$0.00
2491 Otros materiales y articulos de construccion y reparaciones	\$9,000.00	\$6,400.00	\$109.10	\$8,290.90	\$109.10	\$109.10	\$0.00	\$8,290.90	\$109.10	\$109.10	\$0.00
2500 Produccion, quimicos, farmaceuticos y de otros productos quimicos	\$118,000.00	\$121,767.84	\$54,441.57	\$67,326.27	\$54,441.57	\$54,441.57	\$0.00	\$67,326.27	\$54,441.57	\$54,441.57	\$0.00
2560 Fibras sinteticas, hules, plasticos y derivados	\$100,000.00	\$100,000.00	\$32,673.73	\$67,326.27	\$32,673.73	\$32,673.73	\$0.00	\$67,326.27	\$32,673.73	\$32,673.73	\$0.00
2561 Fibras sinteticas, hules, plasticos y derivados	\$100,000.00	\$100,000.00	\$32,673.73	\$67,326.27	\$32,673.73	\$32,673.73	\$0.00	\$67,326.27	\$32,673.73	\$32,673.73	\$0.00
2590 Otros productos quimicos	\$19,000.00	\$21,767.84	\$21,767.84	\$0.00	\$0.00	\$21,767.84	\$0.00	\$0.00	\$21,767.84	\$21,767.84	\$0.00
2591 Otros productos quimicos	\$19,000.00	\$21,767.84	\$21,767.84	\$0.00	\$0.00	\$21,767.84	\$0.00	\$0.00	\$21,767.84	\$21,767.84	\$0.00
2900 HERRAMIENTAS, REPARACIONES Y HERRAMIENTAS MENORES	\$5,000.00	\$5,000.00	\$1,689.61	\$3,310.39	\$1,689.61	\$1,689.61	\$0.00	\$3,310.39	\$1,689.61	\$1,689.61	\$0.00
2910 HERRAMIENTAS MENORES	\$5,000.00	\$5,000.00	\$1,689.61	\$3,310.39	\$1,689.61	\$1,689.61	\$0.00	\$3,310.39	\$1,689.61	\$1,689.61	\$0.00
2911 HERRAMIENTAS MENORES	\$5,000.00	\$5,000.00	\$1,689.61	\$3,310.39	\$1,689.61	\$1,689.61	\$0.00	\$3,310.39	\$1,689.61	\$1,689.61	\$0.00
SERVICIOS GENERALES	\$1,719,000.00	\$1,332,581.16	\$1,154,805.18	\$177,775.98	\$1,154,805.18	\$1,154,805.18	\$0.00	\$177,775.98	\$1,154,805.18	\$1,154,805.18	\$0.00
SERVICIOS BASICOS	\$1,549,000.00	\$1,209,533.16	\$1,059,805.18	\$149,727.98	\$1,059,805.18	\$1,059,805.18	\$0.00	\$149,727.98	\$1,059,805.18	\$1,059,805.18	\$0.00
3100 Energia electrica	\$1,648,000.00	\$1,208,533.16	\$1,059,805.18	\$148,727.98	\$1,059,805.18	\$1,059,805.18	\$0.00	\$148,727.98	\$1,059,805.18	\$1,059,805.18	\$0.00
3110 Energia electrica	\$1,648,000.00	\$1,208,533.16	\$1,059,805.18	\$148,727.98	\$1,059,805.18	\$1,059,805.18	\$0.00	\$148,727.98	\$1,059,805.18	\$1,059,805.18	\$0.00
3120 Gas	\$1,000.00	\$1,000.00	\$0.00	\$1,000.00	\$0.00	\$0.00	\$0.00	\$1,000.00	\$0.00	\$0.00	\$0.00
3121 GAS	\$1,000.00	\$1,000.00	\$0.00	\$1,000.00	\$0.00	\$0.00	\$0.00	\$1,000.00	\$0.00	\$0.00	\$0.00
3200 SERVICIOS DE ARRENDAMIENTO	\$20,000.00	\$25,000.00	\$25,000.00	\$0.00	\$0.00	\$25,000.00	\$0.00	\$0.00	\$25,000.00	\$25,000.00	\$0.00
3250 Arrendamiento de maquinaria, otros equipos y herramientas	\$20,000.00	\$25,000.00	\$25,000.00	\$0.00	\$0.00	\$25,000.00	\$0.00	\$0.00	\$25,000.00	\$25,000.00	\$0.00
3261 Arrendamiento de maquinaria, otros equipos y herramientas	\$20,000.00	\$25,000.00	\$25,000.00	\$0.00	\$0.00	\$25,000.00	\$0.00	\$0.00	\$25,000.00	\$25,000.00	\$0.00



Ucr: supervisor

ORGANISMO PARAMUNICIPAL DE AGUA, DRENAJE Y SANAMIENTO DE CEDRAL ESTADO DE SAN LUIS POTOSÍ

Fecha y 02:44 p. m. 2/16
Cuentas por
Pagar
Deuda

Proyecto / Proceso	Objeto del Gasto	Aprobado	Ampliaciones / (Reducciones)	Presupuesto Vigente	Comprometido	Presupuesto Disponible para Comprometer	Devengado	Comprometido No Devengado	Presupuesto Sin Devengar	Ejercido	Pagado	Pagar Deuda
3300	SERVICIOS PROFESIONALES, CIENTÍFICOS, Servicios profesionales, científicos y técnicos	\$0.00	\$6,000.00	\$6,000.00	\$0.00	\$6,000.00	\$6,000.00	\$0.00	\$0.00	\$6,000.00	\$6,000.00	\$0.00
3390	SERVICIOS PROFESIONALES, CIENTÍFICOS Y TÉCNICOS	\$0.00	\$6,000.00	\$6,000.00	\$0.00	\$6,000.00	\$6,000.00	\$0.00	\$0.00	\$6,000.00	\$6,000.00	\$0.00
3391	SERVICIOS PROFESIONALES, CIENTÍFICOS Y TÉCNICOS	\$0.00	\$6,000.00	\$6,000.00	\$0.00	\$6,000.00	\$6,000.00	\$0.00	\$0.00	\$6,000.00	\$6,000.00	\$0.00
3500	SERVICIOS DE INSTALACIÓN, REPARACIÓN, SERVICIOS DE INSTALACIÓN, REPARACIÓN, SERVICIOS DE INSTALACIÓN, REPARACIÓN Y MANTENIMIENTO DE	\$50,000.00	\$92,048.00	\$92,048.00	\$28,048.00	\$64,000.00	\$64,000.00	\$0.00	\$28,048.00	\$64,000.00	\$64,000.00	\$0.00
3570	SERVICIOS DE INSTALACIÓN, REPARACIÓN, SERVICIOS DE INSTALACIÓN, REPARACIÓN Y MANTENIMIENTO DE	\$50,000.00	\$92,048.00	\$92,048.00	\$28,048.00	\$64,000.00	\$64,000.00	\$0.00	\$28,048.00	\$64,000.00	\$64,000.00	\$0.00
3571	SERVICIOS DE INSTALACIÓN, REPARACIÓN, SERVICIOS DE INSTALACIÓN, REPARACIÓN Y MANTENIMIENTO DE	\$50,000.00	\$92,048.00	\$92,048.00	\$28,048.00	\$64,000.00	\$64,000.00	\$0.00	\$28,048.00	\$64,000.00	\$64,000.00	\$0.00
5000	BIENES MUEBLES, INMUEBLES E	\$0.00	\$36,152.00	\$36,152.00	\$0.00	\$36,152.00	\$36,152.00	\$0.00	\$0.00	\$36,152.00	\$36,152.00	\$0.00
5600	MAQUINARIA, OTROS EQUIPOS Y	\$0.00	\$36,152.00	\$36,152.00	\$0.00	\$36,152.00	\$36,152.00	\$0.00	\$0.00	\$36,152.00	\$36,152.00	\$0.00
5690	MAQUINARIA, OTROS EQUIPOS	\$0.00	\$36,152.00	\$36,152.00	\$0.00	\$36,152.00	\$36,152.00	\$0.00	\$0.00	\$36,152.00	\$36,152.00	\$0.00
5691	MAQUINARIA, OTROS EQUIPOS	\$0.00	\$36,152.00	\$36,152.00	\$0.00	\$36,152.00	\$36,152.00	\$0.00	\$0.00	\$36,152.00	\$36,152.00	\$0.00
RECURSOS PROPIOS		\$1,897,000.00	\$1,654,708.00	\$1,271,410.33	\$283,297.67	\$1,271,410.33	\$1,271,410.33	\$0.00	\$283,297.67	\$1,271,410.33	\$1,271,410.33	\$0.00
AGUA- AGUA		\$1,897,000.00	\$1,654,708.00	\$1,271,410.33	\$283,297.67	\$1,271,410.33	\$1,271,410.33	\$0.00	\$283,297.67	\$1,271,410.33	\$1,271,410.33	\$0.00
005 DRENAJE-AGUA		\$1,897,000.00	\$1,654,708.00	\$1,271,410.33	\$283,297.67	\$1,271,410.33	\$1,271,410.33	\$0.00	\$283,297.67	\$1,271,410.33	\$1,271,410.33	\$0.00
INGPRO		\$99,047.00	\$99,047.00	\$15,817.25	\$83,229.75	\$15,817.25	\$15,817.25	\$0.00	\$83,229.75	\$15,817.25	\$15,817.25	\$0.00
2000	MATERIALES Y SUMINISTRO	\$99,047.00	\$99,047.00	\$15,817.25	\$83,229.75	\$15,817.25	\$15,817.25	\$0.00	\$83,229.75	\$15,817.25	\$15,817.25	\$0.00
2400	MATERIALES Y ARTICULOS DE	\$25,047.00	\$25,047.00	\$10,425.22	\$15,621.78	\$10,425.22	\$10,425.22	\$0.00	\$15,621.78	\$10,425.22	\$10,425.22	\$0.00
2410	PRODUCTOS MINERALES NO METÁLICOS	\$14,047.00	\$14,047.00	\$2,520.00	\$11,527.00	\$2,520.00	\$2,520.00	\$0.00	\$11,527.00	\$2,520.00	\$2,520.00	\$0.00
2411	PRODUCTOS MINERALES NO METÁLICOS	\$14,047.00	\$14,047.00	\$2,520.00	\$11,527.00	\$2,520.00	\$2,520.00	\$0.00	\$11,527.00	\$2,520.00	\$2,520.00	\$0.00
2420	Cemento y productos de concreto	\$7,000.00	\$8,000.00	\$7,629.24	\$370.76	\$7,629.24	\$7,629.24	\$0.00	\$370.76	\$7,629.24	\$7,629.24	\$0.00
2421	Cemento y productos de concreto	\$7,000.00	\$8,000.00	\$7,629.24	\$370.76	\$7,629.24	\$7,629.24	\$0.00	\$370.76	\$7,629.24	\$7,629.24	\$0.00
2430	Cal, yeso y productos de yeso	\$1,000.00	\$1,000.00	\$275.98	\$724.02	\$275.98	\$275.98	\$0.00	\$724.02	\$275.98	\$275.98	\$0.00
2431	Cal, yeso y productos de yeso	\$1,000.00	\$1,000.00	\$275.98	\$724.02	\$275.98	\$275.98	\$0.00	\$724.02	\$275.98	\$275.98	\$0.00
2460	Materiales eléctricos y electrónico	\$1,000.00	\$1,000.00	\$0.00	\$1,000.00	\$0.00	\$0.00	\$0.00	\$1,000.00	\$0.00	\$0.00	\$0.00
2461	Materiales eléctricos y electrónico	\$1,000.00	\$1,000.00	\$0.00	\$1,000.00	\$0.00	\$0.00	\$0.00	\$1,000.00	\$0.00	\$0.00	\$0.00
2470	Artículos metálicos para la construcción	\$1,000.00	\$1,000.00	\$0.00	\$1,000.00	\$0.00	\$0.00	\$0.00	\$1,000.00	\$0.00	\$0.00	\$0.00
2471	Artículos metálicos para la construcción	\$1,000.00	\$1,000.00	\$0.00	\$1,000.00	\$0.00	\$0.00	\$0.00	\$1,000.00	\$0.00	\$0.00	\$0.00
2490	Otros materiales y artículos de construcción y	\$1,000.00	\$1,000.00	\$0.00	\$1,000.00	\$0.00	\$0.00	\$0.00	\$1,000.00	\$0.00	\$0.00	\$0.00
2491	Otros materiales y artículos de construcción y	\$1,000.00	\$1,000.00	\$0.00	\$1,000.00	\$0.00	\$0.00	\$0.00	\$1,000.00	\$0.00	\$0.00	\$0.00
2500	Productos químicos, farmaciales y de	\$72,000.00	\$72,000.00	\$5,392.03	\$66,607.97	\$5,392.03	\$5,392.03	\$0.00	\$66,607.97	\$5,392.03	\$5,392.03	\$0.00
2560	Fibras sintéticas, tales, plásticos y derivados	\$72,000.00	\$72,000.00	\$5,392.03	\$66,607.97	\$5,392.03	\$5,392.03	\$0.00	\$66,607.97	\$5,392.03	\$5,392.03	\$0.00



**ORGANISMO PARAMUNICIPAL DE AGUA, DRENAJE Y SANEAMIENTO DE CEDRAL
ESTADO DE SAN LUIS POTOSÍ**

Utr. suspendido

Fecha: 02:44 p.m., 2/16
ma 17

Objeto / Proceso	Aprobado	Ampliaciones / (Reducciones)	Presupuesto Vigente	Comprometido	Presupuesto Disponible para Comprometer	Devengado	Comprometido No Devengado	Presupuesto Sin Devengar	Ejercido	Pagado	Cuentas por Pagar Deuda
2561 Fibras sintéticas, hilos, plásticos y derivados	\$72,000.00		\$71,000.00	\$5,382.03	\$65,607.97	\$5,382.03	\$0.00	\$65,607.97	\$5,382.03	\$5,382.03	\$0.00
2900 HERRAMIENTAS, REEFACCIONES Y REPARACIONES DE MAQUINARIA Y EQUIPOS	\$2,000.00		\$2,000.00	\$0.00	\$2,000.00	\$0.00	\$0.00	\$2,000.00	\$0.00	\$0.00	\$0.00
2910 Herramientas menores	\$2,000.00		\$2,000.00	\$0.00	\$2,000.00	\$0.00	\$0.00	\$2,000.00	\$0.00	\$0.00	\$0.00
2911 Herramientas menores	\$2,000.00		\$2,000.00	\$0.00	\$2,000.00	\$0.00	\$0.00	\$2,000.00	\$0.00	\$0.00	\$0.00
3000 SERVICIOS GENERALES	\$63,000.00		\$13,000.00	\$0.00	\$13,000.00	\$0.00	\$0.00	\$13,000.00	\$0.00	\$0.00	\$0.00
3200 SERVICIOS DE ARRENDAMIENTO	\$13,000.00		\$13,000.00	\$0.00	\$13,000.00	\$0.00	\$0.00	\$13,000.00	\$0.00	\$0.00	\$0.00
3260 Arrendamiento de maquinaria, otros equipos y otros bienes muebles	\$10,000.00		\$10,000.00	\$0.00	\$10,000.00	\$0.00	\$0.00	\$10,000.00	\$0.00	\$0.00	\$0.00
3261 Arrendamiento de maquinaria, otros equipos y otros bienes muebles	\$10,000.00		\$10,000.00	\$0.00	\$10,000.00	\$0.00	\$0.00	\$10,000.00	\$0.00	\$0.00	\$0.00
3290 Otros arrendamientos	\$3,000.00		\$3,000.00	\$0.00	\$3,000.00	\$0.00	\$0.00	\$3,000.00	\$0.00	\$0.00	\$0.00
3291 Otros arrendamientos	\$3,000.00		\$3,000.00	\$0.00	\$3,000.00	\$0.00	\$0.00	\$3,000.00	\$0.00	\$0.00	\$0.00
3500 SERVICIOS DE INSTALACION, REPARACION, MANTENIMIENTO Y MANEJO DE MAQUINARIA Y EQUIPOS	\$50,000.00		\$0.00	\$0.00	\$0.00	\$0.00	\$0.00	\$0.00	\$0.00	\$0.00	\$0.00
3570 Instalación, reparación y mantenimiento de maquinaria, otros bienes muebles y otros bienes	\$50,000.00		\$0.00	\$0.00	\$0.00	\$0.00	\$0.00	\$0.00	\$0.00	\$0.00	\$0.00
3571 Instalación, reparación y mantenimiento de maquinaria, otros bienes muebles y otros bienes	\$50,000.00		\$0.00	\$0.00	\$0.00	\$0.00	\$0.00	\$0.00	\$0.00	\$0.00	\$0.00
RECURSOS PROPIOS	\$162,047.00		\$112,047.00	\$16,817.26	\$96,229.76	\$16,817.26	\$0.00	\$96,229.76	\$16,817.26	\$16,817.26	\$0.00

Objeto / Proceso	Aprobado	Ampliaciones / (Reducciones)	Presupuesto Vigente	Comprometido	Presupuesto Disponible para Comprometer	Devengado	Comprometido No Devengado	Presupuesto Sin Devengar	Ejercido	Pagado	Cuentas por Pagar Deuda
006 DRENAJE-AGUA	\$162,047.00		\$112,047.00	\$16,817.26	\$96,229.76	\$16,817.26	\$0.00	\$96,229.76	\$16,817.26	\$16,817.26	\$0.00
INGPRO											
8000 DEUDA PUBLICA	\$1.00		\$1.00	\$0.00	\$1.00	\$0.00	\$0.00	\$1.00	\$0.00	\$0.00	\$0.00
9900 ADEUDOS DE EJERCICIOS FISCALES	\$1.00		\$1.00	\$0.00	\$1.00	\$0.00	\$0.00	\$1.00	\$0.00	\$0.00	\$0.00
9910 ADEUDOS DE EJERCICIOS FISCALES	\$1.00		\$1.00	\$0.00	\$1.00	\$0.00	\$0.00	\$1.00	\$0.00	\$0.00	\$0.00
9911 ADEUDOS DE EJERCICIOS FISCALES	\$1.00		\$1.00	\$0.00	\$1.00	\$0.00	\$0.00	\$1.00	\$0.00	\$0.00	\$0.00
RECURSOS PROPIOS	\$1.00		\$1.00	\$0.00	\$1.00	\$0.00	\$0.00	\$1.00	\$0.00	\$0.00	\$0.00
ADEFAS	\$1.00		\$1.00	\$0.00	\$1.00	\$0.00	\$0.00	\$1.00	\$0.00	\$0.00	\$0.00
007 CULTURA DEL AGUA	\$1.00		\$1.00	\$0.00	\$1.00	\$0.00	\$0.00	\$1.00	\$0.00	\$0.00	\$0.00
INGPRO											
5000 BIENES MUEBLES, INMUEBLES E	\$20,963.00		\$12,543.10	\$12,543.10	\$0.00	\$12,543.10	\$0.00	\$0.00	\$12,543.10	\$12,543.10	\$0.00
5100 MOBILIARIO Y EQUIPO DE ADMINISTRACION	\$0.00		\$6,106.00	\$6,106.00	\$0.00	\$6,106.00	\$0.00	\$0.00	\$6,106.00	\$6,106.00	\$0.00
5150 Equipos de computo y de tecnologías de la	\$0.00		\$6,106.00	\$6,106.00	\$0.00	\$6,106.00	\$0.00	\$0.00	\$6,106.00	\$6,106.00	\$0.00



**ORGANISMO PARAMUNICIPAL DE AGUA, DRENAJE Y SANEAMIENTO DE CEDRAL
ESTADO DE SAN LUIS POTOSI**

Ver superior

hora de Impresión 02:44 p. m.

Fecha y 21/ene/2018

Cuentas por

Proyecto/Proceso	Objeto del Gasto	Aprobado (Reducciones)	Ampliaciones / (Reducciones)	Presupuesto Vigente	Comprometido	Disponible para Comprometer	Devengado	Comprometido No Devengado	Presupuesto Sin Devengar	Ejercido	Pagado	Pagar Deuda
5151	Equipo de computo y de tecnologia de la informacion	\$0.00	\$6,106.00	\$6,106.00	\$0.00	\$6,106.00	\$0.00	\$0.00	\$0.00	\$6,106.00	\$6,106.00	\$0.00
5200	MOBILIARIO Y EQUIPO EDUCACIONAL Y	\$20,963.00	\$6,437.10	\$6,437.10	\$0.00	\$6,437.10	\$0.00	\$0.00	\$0.00	\$6,437.10	\$6,437.10	\$0.00
5210	Equipos y aparatos audiovisuales	\$16,999.00	\$5,257.10	\$5,257.10	\$0.00	\$5,257.10	\$0.00	\$0.00	\$0.00	\$5,257.10	\$5,257.10	\$0.00
5211	Equipos y aparatos audiovisuales	\$16,999.00	\$5,257.10	\$5,257.10	\$0.00	\$5,257.10	\$0.00	\$0.00	\$0.00	\$5,257.10	\$5,257.10	\$0.00
5230	Cameras fotograficas y de video	\$3,964.00	\$1,180.00	\$1,180.00	\$0.00	\$1,180.00	\$0.00	\$0.00	\$0.00	\$1,180.00	\$1,180.00	\$0.00
5231	Cameras fotograficas y de video	\$3,964.00	\$1,180.00	\$1,180.00	\$0.00	\$1,180.00	\$0.00	\$0.00	\$0.00	\$1,180.00	\$1,180.00	\$0.00
RECURSOS PROPIOS		\$20,963.00		\$12,543.10	\$12,543.10	\$0.00	\$12,543.10	\$0.00	\$0.00	\$12,543.10	\$12,543.10	\$0.00
RECEST												
5000	BIENES MUEBLES, INMUEBLES E	\$2.00	\$12,543.10	\$12,543.10	\$0.00	\$12,543.10	\$0.00	\$0.00	\$0.00	\$12,543.10	\$12,543.10	\$0.00
5100	MOBILIARIO Y EQUIPO DE ADMINISTRACION	\$0.00	\$6,106.00	\$6,106.00	\$0.00	\$6,106.00	\$0.00	\$0.00	\$0.00	\$6,106.00	\$6,106.00	\$0.00
5150	Equipos de computo y de tecnologias de la	\$0.00	\$6,106.00	\$6,106.00	\$0.00	\$6,106.00	\$0.00	\$0.00	\$0.00	\$6,106.00	\$6,106.00	\$0.00
5151	Equipo de computo y de tecnologias de la informacion	\$0.00	\$6,106.00	\$6,106.00	\$0.00	\$6,106.00	\$0.00	\$0.00	\$0.00	\$6,106.00	\$6,106.00	\$0.00
5200	MOBILIARIO Y EQUIPO EDUCACIONAL Y	\$2.00	\$6,437.10	\$6,437.10	\$0.00	\$6,437.10	\$0.00	\$0.00	\$0.00	\$6,437.10	\$6,437.10	\$0.00
5210	Equipos y aparatos audiovisuales	\$1.00	\$5,257.10	\$5,257.10	\$0.00	\$5,257.10	\$0.00	\$0.00	\$0.00	\$5,257.10	\$5,257.10	\$0.00
5211	Equipos y aparatos audiovisuales	\$1.00	\$5,257.10	\$5,257.10	\$0.00	\$5,257.10	\$0.00	\$0.00	\$0.00	\$5,257.10	\$5,257.10	\$0.00
5230	Cameras fotograficas y de video	\$1.00	\$1,180.00	\$1,180.00	\$0.00	\$1,180.00	\$0.00	\$0.00	\$0.00	\$1,180.00	\$1,180.00	\$0.00
5231	Cameras fotograficas y de video	\$1.00	\$1,180.00	\$1,180.00	\$0.00	\$1,180.00	\$0.00	\$0.00	\$0.00	\$1,180.00	\$1,180.00	\$0.00
RECURSOS ESTATALES		\$2.00		\$12,543.10	\$12,543.10	\$0.00	\$12,543.10	\$0.00	\$0.00	\$12,543.10	\$12,543.10	\$0.00
CULTURA DEL AGUA		\$20,966.00		\$25,086.20	\$25,086.20	\$0.00	\$25,086.20	\$0.00	\$0.00	\$25,086.20	\$25,086.20	\$0.00
008 PENSIONES Y JUBILACIONES												
INGPRO												
1000	SERVICIOS PERSONALES	\$47,500.00	\$51,733.60	\$51,733.60	\$286.40	\$51,733.60	\$0.00	\$0.00	\$286.40	\$51,733.60	\$51,733.60	\$0.00
1500	OTRAS PRESTACIONES SOCIALES Y	\$47,500.00	\$52,000.00	\$51,733.60	\$286.40	\$51,733.60	\$0.00	\$0.00	\$286.40	\$51,733.60	\$51,733.60	\$0.00
1530	Presidencias y haberes de retiro	\$47,500.00	\$52,000.00	\$51,733.60	\$286.40	\$51,733.60	\$0.00	\$0.00	\$286.40	\$51,733.60	\$51,733.60	\$0.00
1531	Presidencias y haberes de retiro	\$47,500.00	\$52,000.00	\$51,733.60	\$286.40	\$51,733.60	\$0.00	\$0.00	\$286.40	\$51,733.60	\$51,733.60	\$0.00
RECURSOS PROPIOS		\$47,500.00		\$51,733.60	\$286.40	\$51,733.60	\$0.00	\$0.00	\$286.40	\$51,733.60	\$51,733.60	\$0.00
PENSIONES Y JUBILACIONES		\$47,500.00		\$51,733.60	\$286.40	\$51,733.60	\$0.00	\$0.00	\$286.40	\$51,733.60	\$51,733.60	\$0.00
009 PRODDER												



Lic. Espinosa

ORGANISMO PARAMUNICIPAL DE AGUA, DRENAJE Y SANEAMIENTO DE CEDRAL
ESTADO DE SAN LUIS POTOSÍ

Fecha y 02:44 p. m. 2/18
m/d

Proyecto / Proceso
Objeto del Gasto

Aprobado /
Aprobado (reducciones)

Presupuesto
Vigente

Comprometido

Presupuesto
Disponible para
Comprometer

Devengado

Comprometido
No Devengado

Presupuesto
Sin Devengar

Ejercido

Pagado

Cuentas por
Pagar
Deuda

2000	MATERIALES Y SUMINISTRO	\$0.00	\$79,296.00	\$10,500.00	\$68,796.00	\$10,500.00	\$0.00	\$68,796.00	\$10,600.00	\$10,500.00	\$0.00
2500	Productos químicos, farmaciales y de	\$0.00	\$79,296.00	\$10,500.00	\$68,796.00	\$10,500.00	\$0.00	\$68,796.00	\$10,500.00	\$10,500.00	\$0.00
2560	Fibras sintéticas, hules, plásticos y derivados	\$0.00	\$79,296.00	\$10,500.00	\$68,796.00	\$10,500.00	\$0.00	\$68,796.00	\$10,500.00	\$10,500.00	\$0.00
2561	Fibras sintéticas, hules, plásticos y derivados	\$0.00	\$79,296.00	\$10,500.00	\$68,796.00	\$10,500.00	\$0.00	\$68,796.00	\$10,500.00	\$10,500.00	\$0.00
3000	SERVICIOS GENERALES	\$0.00	\$37,000.00	\$31,600.00	\$5,400.00	\$31,600.00	\$0.00	\$5,400.00	\$31,600.00	\$31,600.00	\$0.00
3500	SERVICIOS DE INSTALACIÓN, REPARACIÓN,	\$0.00	\$37,000.00	\$31,600.00	\$5,400.00	\$31,600.00	\$0.00	\$5,400.00	\$31,600.00	\$31,600.00	\$0.00
3570	Instalación, reparación y mantenimiento de	\$0.00	\$37,000.00	\$31,600.00	\$5,400.00	\$31,600.00	\$0.00	\$5,400.00	\$31,600.00	\$31,600.00	\$0.00
3571	Instalación, reparación y mantenimiento de	\$0.00	\$37,000.00	\$31,600.00	\$5,400.00	\$31,600.00	\$0.00	\$5,400.00	\$31,600.00	\$31,600.00	\$0.00
5000	BIENES MUEBLES, INMUEBLES E	\$0.00	\$82,850.00	\$33,335.72	\$49,514.28	\$33,335.72	\$0.00	\$49,514.28	\$33,335.72	\$33,335.72	\$0.00
5100	MOBILIARIO Y EQUIPO DE ADMINISTRACIÓN	\$0.00	\$28,500.00	\$8,076.72	\$20,423.28	\$8,076.72	\$0.00	\$20,423.28	\$8,076.72	\$8,076.72	\$0.00
5150	Equipos de cómputo y de tecnologías de la	\$0.00	\$28,500.00	\$8,076.72	\$20,423.28	\$8,076.72	\$0.00	\$20,423.28	\$8,076.72	\$8,076.72	\$0.00
5151	Equipo de cómputo y de tecnologías de la información	\$0.00	\$28,500.00	\$8,076.72	\$20,423.28	\$8,076.72	\$0.00	\$20,423.28	\$8,076.72	\$8,076.72	\$0.00
5600	MAQUINARIA, OTROS EQUIPOS Y	\$0.00	\$52,750.00	\$23,914.00	\$28,836.00	\$23,914.00	\$0.00	\$28,836.00	\$23,914.00	\$23,914.00	\$0.00
5690	OTROS EQUIPOS	\$0.00	\$52,750.00	\$23,914.00	\$28,836.00	\$23,914.00	\$0.00	\$28,836.00	\$23,914.00	\$23,914.00	\$0.00
5691	OTROS EQUIPOS	\$0.00	\$52,750.00	\$23,914.00	\$28,836.00	\$23,914.00	\$0.00	\$28,836.00	\$23,914.00	\$23,914.00	\$0.00
5900	ACTIVOS INTANGIBLES	\$0.00	\$1,500.00	\$1,345.00	\$25.00	\$1,345.00	\$0.00	\$25.00	\$1,345.00	\$1,345.00	\$0.00
5910	Software	\$0.00	\$1,500.00	\$1,345.00	\$25.00	\$1,345.00	\$0.00	\$25.00	\$1,345.00	\$1,345.00	\$0.00
5911	Software	\$0.00	\$1,500.00	\$1,345.00	\$25.00	\$1,345.00	\$0.00	\$25.00	\$1,345.00	\$1,345.00	\$0.00
	RECURSOS PROPIOS	\$0.00	\$199,146.00	\$76,436.72	\$123,710.28	\$76,436.72	\$0.00	\$123,710.28	\$76,436.72	\$76,436.72	\$0.00
	RECIBED										
2000	MATERIALES Y SUMINISTRO	\$0.00	\$79,296.00	\$10,500.00	\$68,796.00	\$10,500.00	\$0.00	\$68,796.00	\$10,500.00	\$10,500.00	\$0.00
2500	Productos químicos, farmaciales y de	\$0.00	\$79,296.00	\$10,500.00	\$68,796.00	\$10,500.00	\$0.00	\$68,796.00	\$10,500.00	\$10,500.00	\$0.00
2560	Fibras sintéticas, hules, plásticos y derivados	\$0.00	\$79,296.00	\$10,500.00	\$68,796.00	\$10,500.00	\$0.00	\$68,796.00	\$10,500.00	\$10,500.00	\$0.00
2561	Fibras sintéticas, hules, plásticos y derivados	\$0.00	\$79,296.00	\$10,500.00	\$68,796.00	\$10,500.00	\$0.00	\$68,796.00	\$10,500.00	\$10,500.00	\$0.00
3000	SERVICIOS GENERALES	\$0.00	\$37,000.00	\$31,600.00	\$5,400.00	\$31,600.00	\$0.00	\$5,400.00	\$31,600.00	\$31,600.00	\$0.00
3500	SERVICIOS DE INSTALACIÓN, REPARACIÓN,	\$0.00	\$37,000.00	\$31,600.00	\$5,400.00	\$31,600.00	\$0.00	\$5,400.00	\$31,600.00	\$31,600.00	\$0.00
3570	Instalación, reparación y mantenimiento de	\$0.00	\$37,000.00	\$31,600.00	\$5,400.00	\$31,600.00	\$0.00	\$5,400.00	\$31,600.00	\$31,600.00	\$0.00
3571	Instalación, reparación y mantenimiento de	\$0.00	\$37,000.00	\$31,600.00	\$5,400.00	\$31,600.00	\$0.00	\$5,400.00	\$31,600.00	\$31,600.00	\$0.00
5000	BIENES MUEBLES, INMUEBLES E	\$0.00	\$82,850.00	\$33,335.72	\$49,514.27	\$33,335.72	\$0.00	\$49,514.27	\$33,335.72	\$33,335.72	\$0.00
5100	MOBILIARIO Y EQUIPO DE ADMINISTRACIÓN	\$0.00	\$28,500.00	\$8,076.73	\$20,423.27	\$8,076.73	\$0.00	\$20,423.27	\$8,076.73	\$8,076.73	\$0.00
5150	Equipos de cómputo y de tecnologías de la	\$0.00	\$28,500.00	\$8,076.73	\$20,423.27	\$8,076.73	\$0.00	\$20,423.27	\$8,076.73	\$8,076.73	\$0.00



Ucr superior

ORGANISMO PARAMUNICIPAL DE AGUA, DRENAJE Y SANEAMIENTO DE CEDRAL ESTADO DE SAN LUIS POTOSÍ

Fecha y 21/ene/2018

hora de impresión: 02:44 p. m.

Cuentas por Pagar

Deuda

Proyecto / Proceso	Objeto del Gasto	Aprobado	Ampliaciones / (Reducciones)	Presupuesto Vigente	Comprometido	Presupuesto Disponible para Comprometer	Devenigado	Comprometido No Devenigado	Presupuesto Sin Devenir	Ejercido	Pagado	Cuentas por Pagar
5151	Equipo de cómputo y de tecnología de la información	\$0.00		\$28,500.00	\$8,076.73	\$20,423.27	\$8,076.73	\$0.00	\$20,423.27	\$8,076.73	\$8,076.73	\$0.00
5600	MAQUINARIA, OTROS EQUIPOS Y LICENCIAMIENTO	\$0.00		\$52,750.00	\$23,914.00	\$28,836.00	\$23,914.00	\$0.00	\$28,836.00	\$23,914.00	\$23,914.00	\$0.00
5690	Otros equipos	\$0.00		\$52,750.00	\$23,914.00	\$28,836.00	\$23,914.00	\$0.00	\$28,836.00	\$23,914.00	\$23,914.00	\$0.00
5691	OTROS EQUIPOS	\$0.00		\$52,750.00	\$23,914.00	\$28,836.00	\$23,914.00	\$0.00	\$28,836.00	\$23,914.00	\$23,914.00	\$0.00
5900	ACTIVOS INTANGIBLES	\$0.00		\$1,600.00	\$1,345.00	\$255.00	\$1,345.00	\$0.00	\$255.00	\$1,345.00	\$1,345.00	\$0.00
5910	Software	\$0.00		\$1,600.00	\$1,345.00	\$255.00	\$1,345.00	\$0.00	\$255.00	\$1,345.00	\$1,345.00	\$0.00
5911	Software	\$0.00		\$1,600.00	\$1,345.00	\$255.00	\$1,345.00	\$0.00	\$255.00	\$1,345.00	\$1,345.00	\$0.00
RECURSOFEDERAL				\$0.00	\$199,146.00	\$75,435.73	\$123,710.27	\$75,435.73	\$0.00	\$123,710.27	\$75,435.73	\$0.00
PRODDER				\$0.00	\$398,292.00	\$150,871.45	\$247,420.55	\$150,871.45	\$0.00	\$247,420.55	\$150,871.45	\$0.00
Total Final				\$4,292,148.00	\$4,292,148.00	\$3,126,162.70	\$4,165,985.30	\$3,126,162.70	\$0.00	\$4,165,985.30	\$3,126,162.70	\$0.00

ING. JUAN JOSÉ JUÁREZ AVILA
DIRECTOR GENERAL DEL ORGANISMO

Juan José Juárez Avila
TA IGNACIO MARTÍNEZ FAZ
REGIDOR DE AGUA POTABLE

LIC. JUAN CARLOS PÉREZ MENDOZA
PRESIDENTE DE LA JUNTA DE GOBIERNO



FICHA TÉCNICA

Asignación de recursos para el programa

Plan Nacional de Desarrollo	MÉXICO INCLUYENTE
Eje de política pública al que contribuye el Pp	PROVEER UN ENTORNO ADECUADO PARA EL DESARROLLO DE UNA VIDA DIGNA
Objetivo de eje de política pública al que contribuye el Pp	

Programas	
Nombre del Programa	PROGRAMA NACIONAL HIDRICO
Descripción del Programa	Descripción específica del programa que Proporcionar agua para consumo humano y producción agrícola, así como hacerle frente a los riesgos hidrometeorológicos extremos (esnde a nivel Nacional, Estatal o Municipal)
Resultados esperados del Programa	Incrementar el acceso al agua potable; incrementar la eficiencia de los sistemas de distribución y riego, así como minimizar los daños ocasionados por fenómenos hidrometeorológicos
Objetivo del Programa	FORTALECER EL ABASTECIMIENTO DE AGUA Y EL ACCESO A LOS SERVICIOS DE AGUA POTABLE, ALCANTARILLADO Y SANEAMIENTO
Nivel de marginación atendido	BAJO

Marque el nivel del objetivo en la Matriz de Marco Lógico

Fin	Componente	Actividad
-----	------------	-----------

Nombre del indicador	5 - Índice global de acceso a los servicios básicos de agua (IGASA)
Tipo de indicador para resultados	Estratégico
Dimensión del indicador:	Eficiencia
Denominador del indicador	Eficacia
Resultado del indicador	Calidad
Denominador del indicador	Economía
Resultado del indicador	Dato 1
Denominador del indicador	Dato 2
Resultado del indicador	0.8331
Localidades atendidas:	La cabecera municipal
Total de beneficiarios:	19,791

Nombre	Juan José	Apellido:	Paterno	Puesto	Juárez	Materno	Avila
Área	Director General						
Correo electrónico	aguaydrenajecedral@hotmail.com						
Teléfono	Lada	488	Teléfono	8870332			
Teléfono celular	Extensión						

Meta Anual	Planada	0.8347	Real	0.8331	Alcance
------------	---------	--------	------	--------	---------

C. ING. JUAN JOSÉ JUÁREZ AVILA.
DIRECTOR DEL ORGANISMO.

C.T. IGNACIO MARTÍNEZ FAZ.
REGIDOR DE AGUA POTABLE.

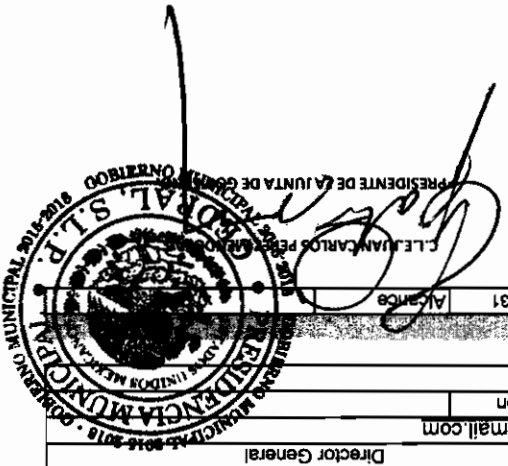



ORGANISMO PARAMUNICIPAL DE AGUA, DRENAJE Y SANEAMIENTO DE

CEDRAL, S.L.P.O.P.A.D.

JUAREZ No. 435 TEL. Y FAX. 014888870332

INVENTARIO DE VEHICULOS AÑO 2015

	VEHICULO	PLACA	MARCA	TIPO	COLOR	ESTADO	COMANDO	ORGANISMO
1	CAMIONETA CHEVROLET COLOR ROJO		GM		ROJO	BIENO		ORGANISMO
1	CARRO BLANCO POINTER	LDH98372	VOLVO		BLANCO	BIENO	EN	JUAN JOSE JUAREZ
1	MOTO	LC157HML23119	ITALIKA	FT125	ROJINEGRO	BIENO	EN	TRAB. ANGEL COMANDO GOMEZCH
1	MOTO	PNV78L0824322880	YAMAHA		ROJEBLANCO	BIENO	EN	TRAB. ANTONIO CORDOVA SANCHEZ
1	MOTO	UDK028W02E10288	GEELY	4-125-SH	AZUL	BIENO	EN	TRAB. ALBERTO HERNAN VELAZQUEZ
1	MOTO	UP9PCU4728001745	TAMK		NEGRA	BIENO	EN	TRAB. JUAN CONDOVA SOTO
1	MOTO	SSCF17D83D108891	ITALIKA	FT125	GRIS NEGRO	BIENO	EN	TRAB. GONZALO AGUILAR SANCHEZ
1	BICICLETA			BMX RD-30	ROJA	BIENO	EN	TRAB. 15-2015 J. DOLORES

C. ING. JUAN JOSE JUAREZ AVILA

C. I. A. RAMIRO MARTINEZ FAZ

C. I. E. JUAN CARLOS PEREZ MENDOZA

DIRECTOR DEL ORGANISMO

REGIDOR DE AGUA POTABLE

PRESIDENTE DE LA JUNTA DE GOBIERNO



ORGANISMO PARAMUNICIPAL DE AGUA, DRENAJE Y SANEAMIENTO DE CEDRAL S.L.P.O.P.A.D.

Relación de cuentas bancarias productivas específicas
Período Anual del 2015

PROGRAMA DE CULTURA DEL AGUA	BANORTE	847320176
PRODDER	BANORTE	847320176
PROSANEAR	BANORTE	847320176

C.ING. JUAN JOSÉ JUÁREZ ÁVILA

C.T. AIGNACIO MARTÍNEZ FAZ

C.L.E. JUAN CARLOS PÉREZ MENDOZA

DIRECTOR DEL ORGANISMO

REGIDOR DE AGUA POTABLE

PRESIDENTE DE LA JUNTA DE GOBIERNO

LOS RECURSOS QUE SE RECIBIERON ESTE AÑO FUERÓN DEPOSITADOS A LA ÚNICA CUENTA CORRIENTE QUE SE MANEJAN LOS RECURSOS DEL ORGANISMO, DE LA MISMA FORMA SE LES INFORMA QUE PARA ESTE AÑO 2016 SERÁN APERTURADAS LAS CUENTAS QUE CORESPONDAN A CADA PROGRAMA COMO LO MARCA LA NORMATIVIDAD DEL CONAC. EN EL PROGRAMA PROSANEAR NO FUERON APERTURADAS LAS CUENTAS A LAS QUE SE REFIERE ESTE PROGRAMA YA QUE FUÉ DEPOSITADO EL DÍA 31 DE DICIEMBRE DE 2015 POR PARTE DE LA CNA, COMO LO MARCA EL ESTADO DE CUENTA BANCARIO DEL MES DE DICIEMBRE DE 2015.

ORGANISMO PARAMUNICIPAL DE AGUA, DRENAJE Y SANEAMIENTO DE CEDRAL, S.L.P. O.P.A.D.

Formato del ejercicio y destino de gasto federalizado y reintegros

Al periodo anual 2015

Programa	Destino	Recurso	2015	2016	2017
PRODDER	CABECERA MUNICIPAL	150871.44	150871.44	0	
CULTURA DE AGUA	CABECERA MUNICIPAL	25086.2	25086.2	0	
PROSANEAR	CABECERA MUNICIPAL				AUN NO SE HA EJERCIDO DEBIDO A QUE RE RECIBIÓ EL RECURSO EL DIA 31 DE DICIEMBRE DE 2015 Y EL PROGRAMA PERMITE SU EJECUCION HASTA EL 31 DE MARZO DE 2016.

C.ING. JUAN JOSE JUAREZ AVILA

DIRECTOR DEL ORGANISMO

C.T.A.IGNACIO MARTINEZ FAZ

REGIDOR DE AGUA POTABLE

C.L.E. JUAN CARLOS PEREZ MENDOZA

PRESIDENTE DE LA JUNTA DE GOBIERNO MUNICIPAL



Programa o Fondo: detalle del Fondo o Programa.

Destino de los Recursos: población a la que se dirigen los recursos del programa o fondo.

Ejercicio: se refiere a las columnas en las que se anotaran los importes devengados y pagados al periodo que se informa.

Reintegro: recursos no utilizados que se tendrán que reintegrar a su correspondiente Tesorería o a la Tesorería de la Federación.

NOTA: SE ANEXAN LOS CONVENIOS Y PROGRAMAS DE PRODDER, CULTURA DEL AGUA Y PROSANEAR.

